

Alle Maße sind vom AN vor Ort zu prüfen. Bei Unstimmigkeiten ist vor der Ausführung die Bauüberwachung zu informieren.

Baustoffe / Materialien / Flächen

- Bestand
- Grünfläche
- Flurstücksgrenze
- Neubau
- befestigte Fläche
- Abbruch

Bauvorhaben **Anbau, Sanierung und Brandschutzmaßnahmen im Jugendklub Stotternheim, Walter-Rein-Straße 154, 99095 Erfurt**

Auftraggeber
Stadtverwaltung Erfurt, Amt für Gebäudemanagement, Löberwallgraben 19/20, 99096 Erfurt
 Tel.: +49 361 655 36 00
 Fax: +49 361 655 36 09 email: gebaedemanagement@erfurt.de

Planinhalt
Lageplan





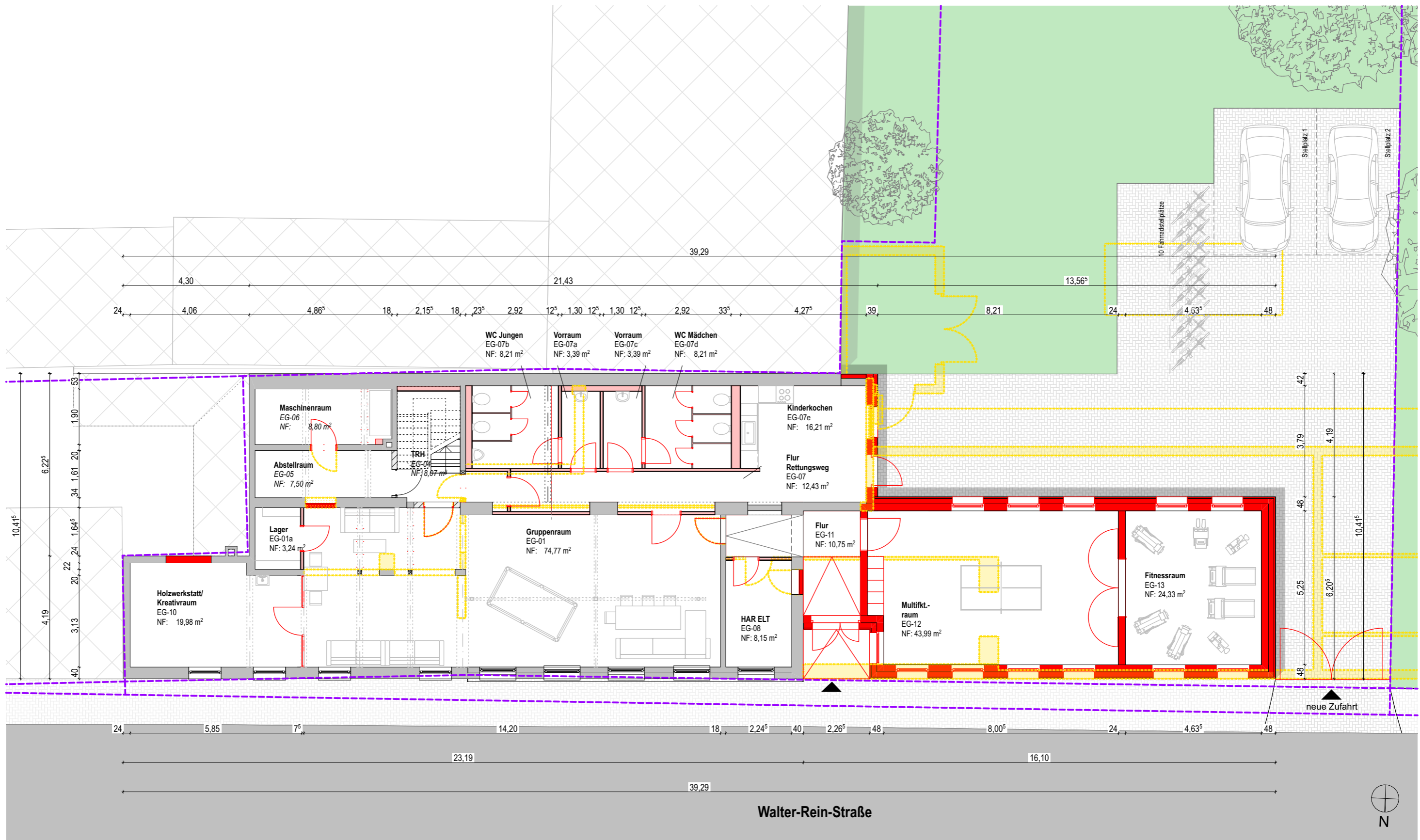

Architekt
ARCHITEKT MAURICE FIEDLER, Schlachthofstraße 84, 99085 Erfurt
 Tel.: +49 361 21 65 41 50
 Fax: +49 361 21 65 41 59 email: post@fiedler-architekten.eu

Leistungsphase	Bearbeiter	Blattgröße	Maßstab
Entwurfsplanung	SC	A3	1:200
Plannummer	Index	Status	Stand
SJS_4_A_L	-	F	24.11.2025



Alle Maße sind vom AN vor Ort zu prüfen. Bei Unstimmigkeiten ist vor der Ausführung die Bauüberwachung zu informieren.

Baustoffe / Materialien / Flächen

	Bestand		Neubau Leichtbauweise		Flurstücksgrenze
	Neubau Massivbauweise		Grünfläche		befestigte Fläche
	Sitzstufenbereich hofseitig				

Bauvorhaben Anbau, Sanierung und Brandschutzmaßnahmen im Jugendklub Stotternheim, Walter-Rein-Straße 154, 99095 Erfurt

Auftraggeber
Stadtverwaltung Erfurt, Amt für Gebäudemanagement, Löberwallgraben 19/20, 99096 Erfurt
 Tel.: +49 361 655 36 00
 Fax: +49 361 655 36 09 email: gebaedemanagement@erfurt.de

Architekt
ARCHITEKT MAURICE FIEDLER, Schlachthofstraße 84, 99085 Erfurt

Tel.: +49 361 21 65 41 50
 Fax: +49 361 21 65 41 59 email: post@fiedler-architekten.eu

Planinhalt
Grundriss EG Neubau

Leistungsphase	Bearbeiter	Blattgröße	Maßstab
Entwurfsplanung	SC	A3	1:125
Plannummer	Index	Status	Stand
SJS_3_A_G-EG2	-	F	24.11.2025

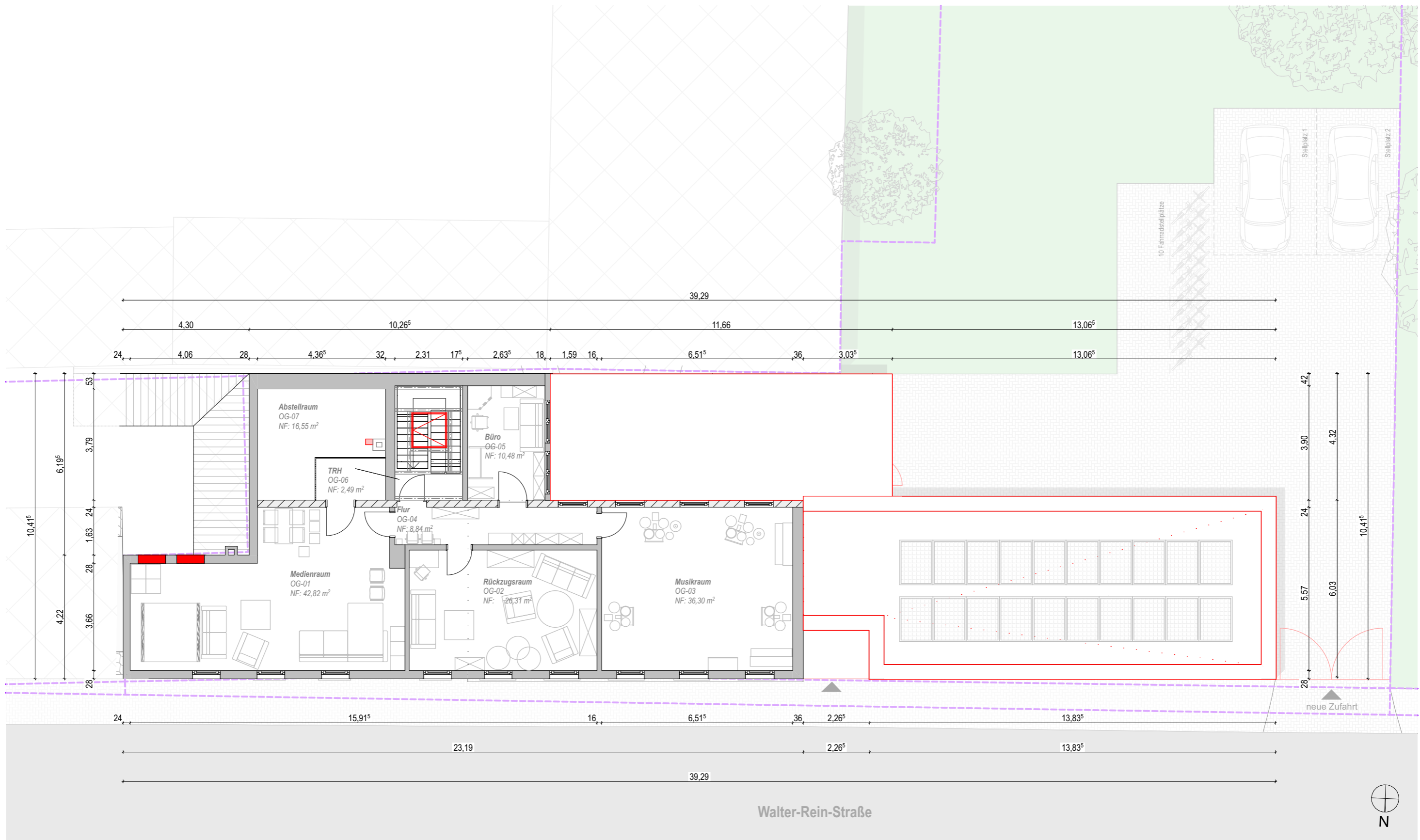

Alle Maße sind vom AN vor Ort zu prüfen. Bei Unstimmigkeiten ist vor der Ausführung die Bauüberwachung zu informieren.

Baustoffe / Materialien / Flächen 		Bauvorhaben Anbau, Sanierung und Brandschutzmaßnahmen im Jugendklub Stotternheim, Walter-Rein-Straße 154, 99095 Erfurt Auftraggeber Stadtverwaltung Erfurt, Amt für Gebäudemanagement, Löberwallgraben 19/20, 99096 Erfurt Tel.: +49 361 655 36 00 Fax: +49 361 655 36 09 email: gebaedemanagement@erfurt.de		Planinhalt Grundriss OG Neubau	
		Architekt ARCHITEKT MAURICE FIEDLER, Schlachthofstraße 84, 99085 Erfurt Tel.: +49 361 21 65 41 50 Fax: +49 361 21 65 41 59 email: post@fiedler-architekten.eu		Leistungsphase: Entwurfsplanung Bearbeiter: SC Blattgröße: A3 Maßstab: 1:125	
				Plannummer: SJS_3_A_G-OG2 Index: - Status: F Stand: 24.11.2025	



Ansicht Nord

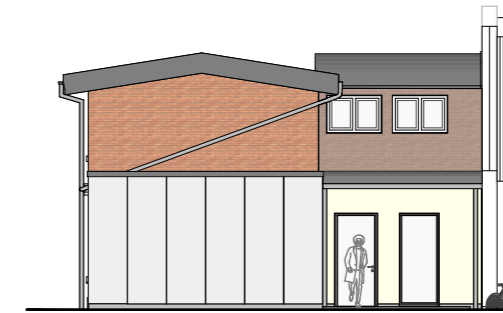

Ansicht West

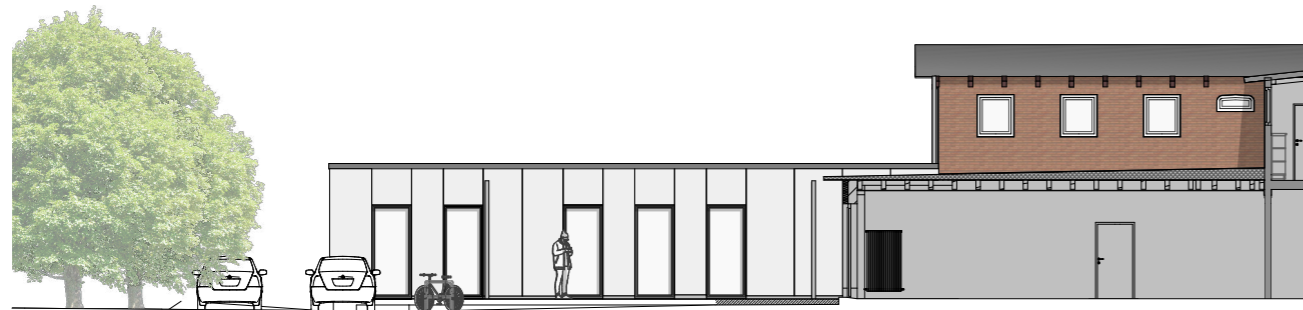

Ansicht Süd



Perspektive
o.M.

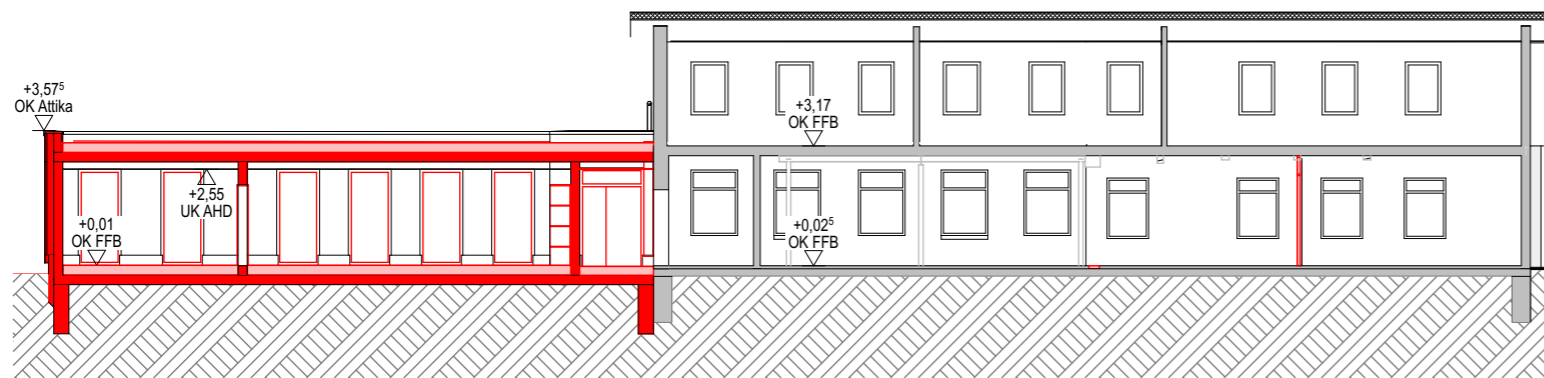

Schnitt A-A
M 1:100

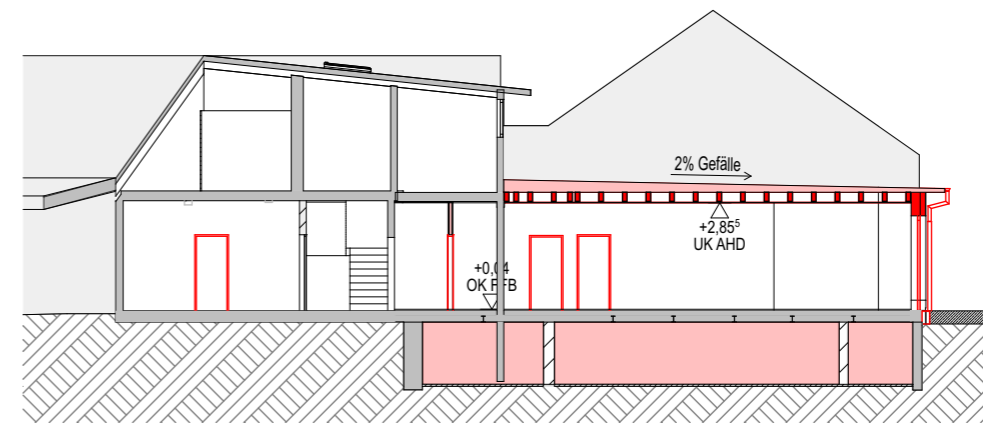

Schnitt B-B
M 1:100

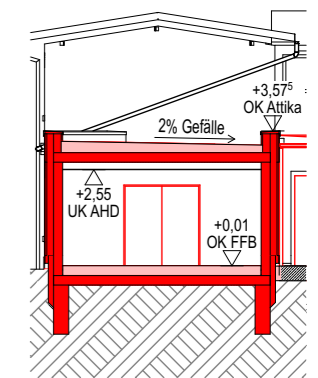

Schnitt C-C
M 1:100

Alle Maße sind vom AN vor Ort zu prüfen. Bei Unstimmigkeiten ist vor der Ausführung die Bauüberwachung zu informieren.

Baustoffe / Materialien / Flächen

	Bestand		OK / UK Ausbau	FFB	Fertigfußboden
	Neubau	OK	Oberkante	AHD	Abhangdecke
		UK	Unterkante		genaue Festlegung der Farben und Materialien für die Fassadengestaltung in späterer Leistungsphase.

<p>Bauvorhaben Anbau, Sanierung und Brandschutzmaßnahmen im Jugendklub Stotternheim, Walter-Rein-Straße 154, 99095 Erfurt</p> <p>Auftraggeber Stadtverwaltung Erfurt, Amt für Gebäudemanagement, Löberwallgraben 19/20, 99096 Erfurt Tel.: +49 361 655 36 00 Fax: +49 361 655 36 09 email: gebaedemanagement@erfurt.de</p>		<p>Planinhalt Schnitte und Ansichten</p>	
<p>Architekt ARCHITEKT MAURICE FIEDLER, Schlachthofstraße 84, 99085 Erfurt Tel.: +49 361 21 65 41 50 Fax: +49 361 21 65 41 59 email: post@fiedler-architekten.eu</p>	<p>Leistungsphase Entwurfsplanung</p>	<p>Bearbeiter SC</p>	<p>Blattgröße A3</p>
	<p>Plannummer SJS_4_A_SN_AN_V</p>	<p>Index -</p>	<p>Status F</p>
		<p>Maßstab 1:200</p>	<p>Stand 24.11.2025</p>