

VAR 1  
M 1:250

- Orientierung an der Bestandsform des Brunnens

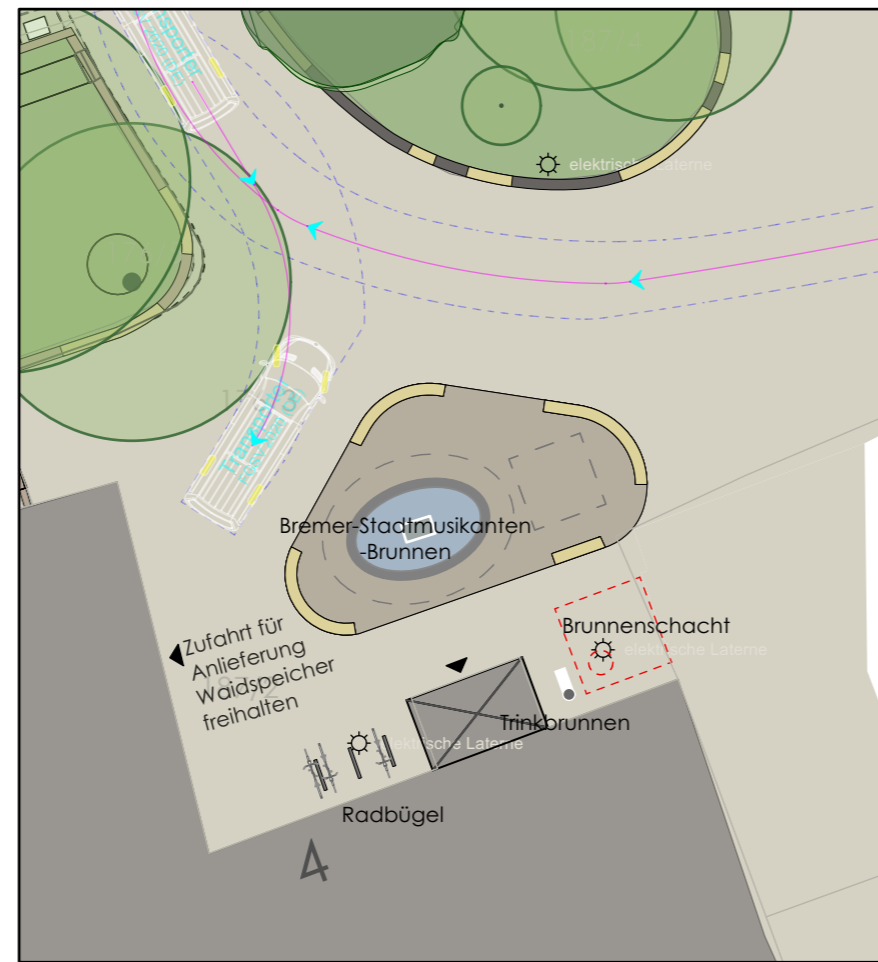

VAR 2  
M 1:250

- Brunnen also ovale Form innerhalb des Inlays

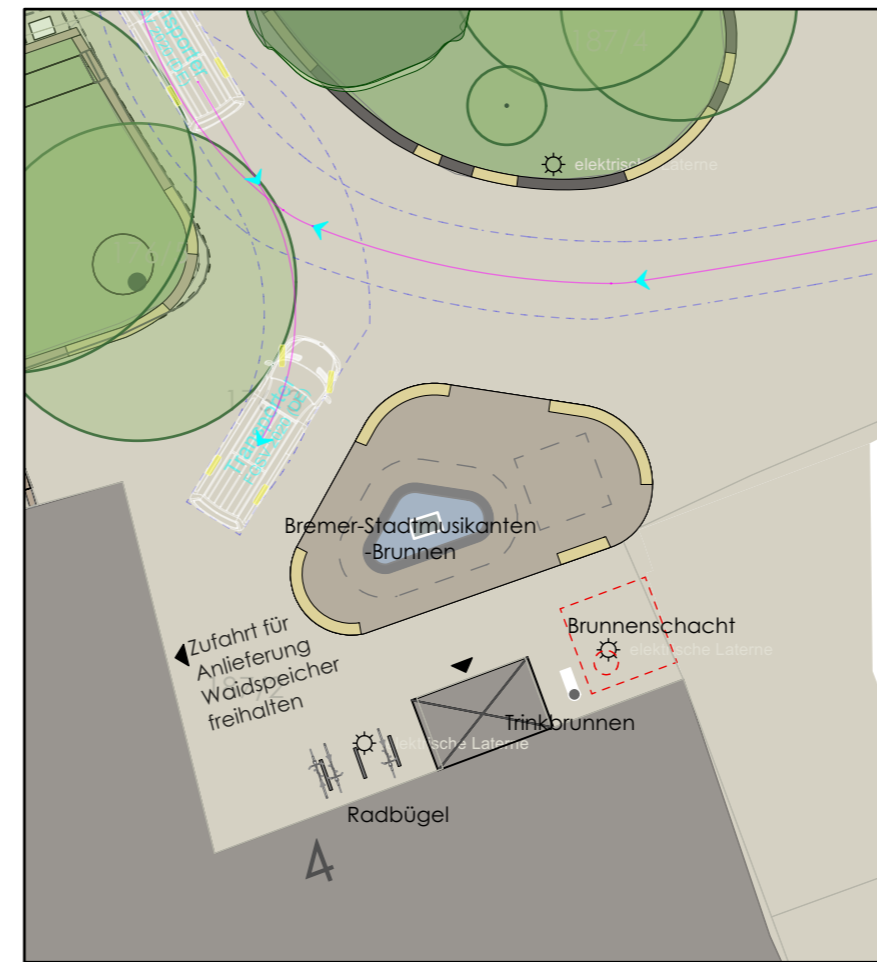

VAR 3 - **Vorzugsvariante**  
M 1:250

- Brunnenform orientiert an der Form des Inlays

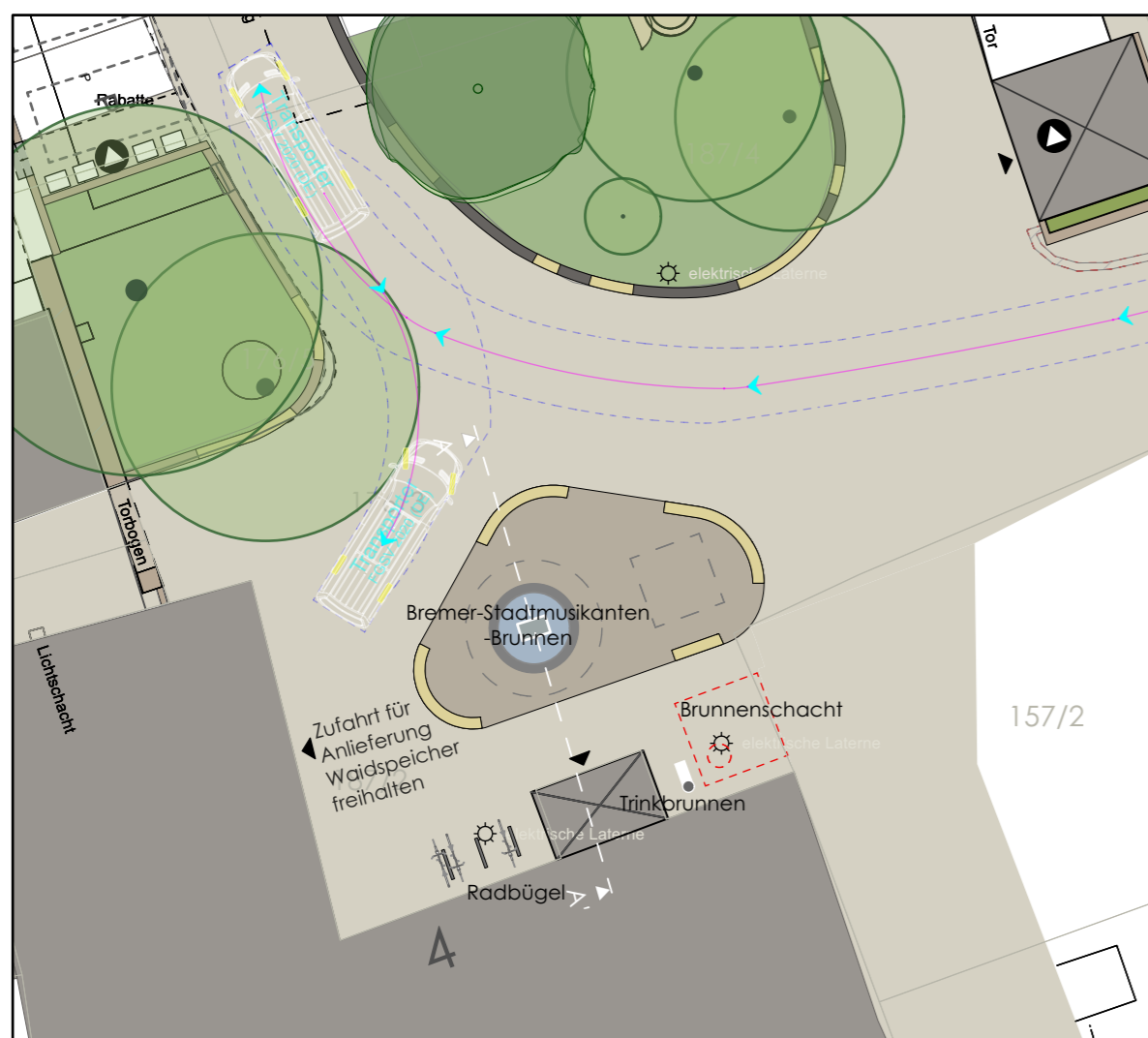

VAR 4  
M 1:250

- Brunnen als Kreis, richtungslos

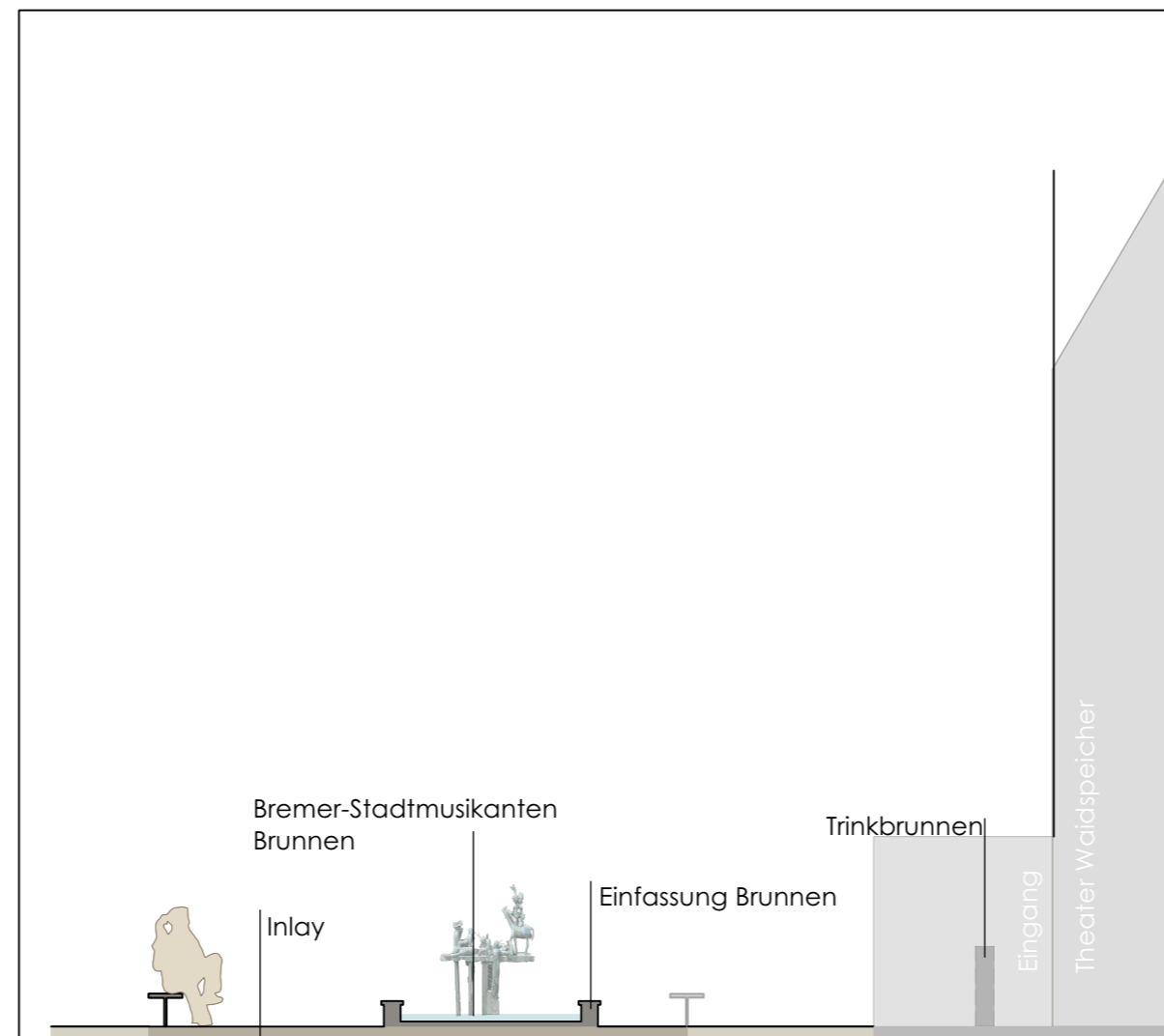

Schnitt A-A'  
M 1:100

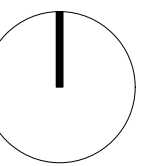

Planungsbüro:		Datum	Zeichen
<b>GTL</b> Landschaftsarchitektur Triebswetter, Mauer, Bruns Partner mbB	PLANUNGSBÜRO GROBE Ingenieurgesellschaft mbH	bearbeitet 22.07.25	SN
Treppenstraße 2 34117 Kassel FON: 0561/78946-0 FAX: 0561/78946-11 E-Mail: kontakt@gtl-kassel.de	Lassallestraße 21 99086 Erfurt FON: 361/663 44 80 0 FAX: 0361/663 44 80 99 E-Mail: kontakt@pbg-erfurt.info	geprüft 25.07.25	SE
		Ausgabe 30.07.25	SE

Nr.	Art der Änderung	Datum	Zeichen
C	Ergänzung Vorzugsvariante	30.07.25	SE
B	Überarbeitung Variante Brunnen	22.07.25	SN
A	Überarbeitung gem. Rückmeldung AG	05.12.24	CE

Auftraggeber:	Unterlage: Detail_Brunnen_30.07.2025
<b>Erfurt</b> LANDESHAUPTSTADT THÜRINGEN Stadtverwaltung	Tiefbau- und Verkehrsamt Steinplatz 1 99085 Erfurt FON: 0361/6553141 FAX: 0361/6553179
	Blatt Nr.: 100120_VP_16.7.1_C

Maßnahmenbezeichnung: <b>Erfurt, Mettengasse</b>	Unterlagenbezeichnung: <b>Detail_Brunnen_30.07.2025</b>
---	--

TVA-Objekt-Nr.: 100120	Projekt-Nr. Erf 22017	Maßstab: 1:250
------------------------	-----------------------	----------------

aufgestellt und geprüft:	bestätigt:
Erfurt, den:	Erfurt, den:
Tiefbau- und Verkehrsamt Abteilung Bau	prüfende Stelle / Fachabteilung / Fachamt