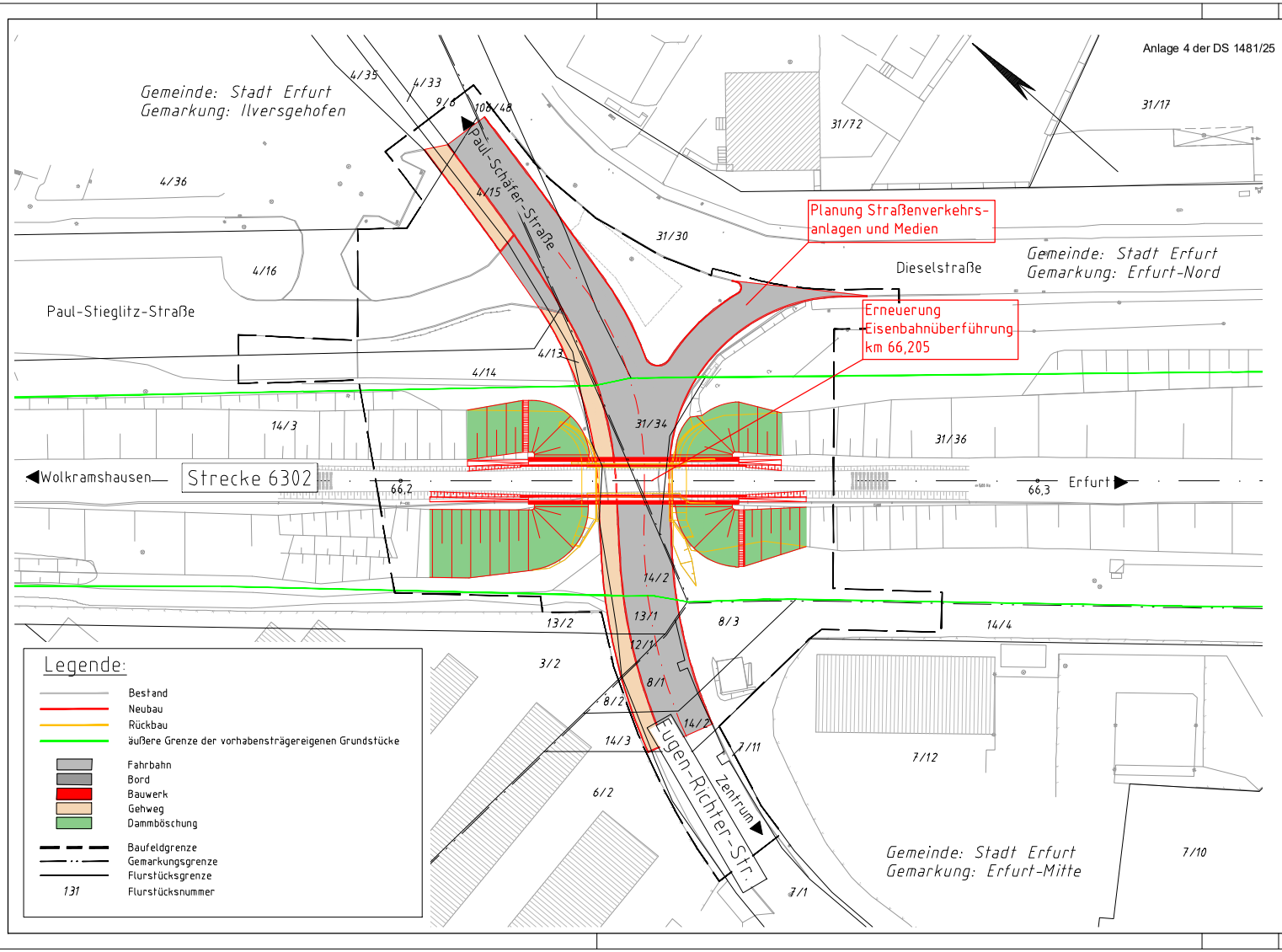

-GÜLTIG NUR IN VERBINDUNG MIT DER AUSSCHREIBUNG-

Index:	Änderungen bzw. Ergänzungen	Name:	Datum:

die Übereinstimmung der Zeichnung mit der Ausführung bestätigt:

für den Auftragnehmer: Ort, Datum, Name in Druckbuchstaben, Unterschrift

für die DB ... Ort, Datum, Name in Druckbuchstaben, Unterschrift

Interoperabilität geprüft (benannte Stelle), Name

Ort, Datum, Name in Druckbuchstaben, Unterschrift geprüft

Qualitätssicherung .....

Ort, Datum, Name in Druckbuchstaben, Unterschrift geprüft

Eisenbahn-Bundesamt

Freigabe zur ..... Prüfung

Ort, Datum, Name in Druckbuchstaben, Unterschrift

Prüfingenieur

Bauvorlageberechtigter (BVB)

Ort, Datum, Name in Druckbuchstaben, Unterschrift (BVB)

Genehmigung zur Bauausführung

Ort, Datum, Name in Druckbuchstaben, Unterschrift

Bauherr:
DB InfraGO AG
Region Südost
Streckenausbau Erfurt-Nordhausen
Kurt-Schumacher-Straße 1
99084 Erfurt
Ort, Datum, Unterschrift

Projektleitung:
DB InfraGO AG
Region Südost
I.II-SO-E-W(3)
Kurt-Schumacher-Straße 1
99084 Erfurt
Ort, Datum, Unterschrift

Planung:
Reiser + Schlicht
Beratende Ingenieure GmbH
Schlachthofstraße 4a
99423 Weimar
Ort, Datum, Unterschrift

Auftragnehmer (AN):
Ort, Datum, Unterschrift

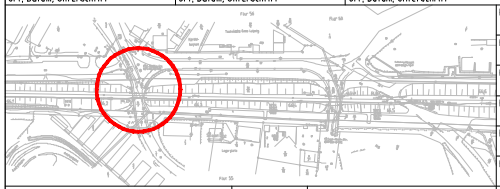

Projektnummer DB: T.016079614

BIM-Datencodierung:

Planzeichen: Ibb_VV_UeLP

Planart: Ausschreibung

Höhen- und Koordinatensystem: DBREF 2016

Einwirkungen (Lastmodell): LM71, SW/0 alpha=1,21

Entwurfsgeschwindigkeit: 140 km/h

Kilometer: 66,2+05

Bauwerksnummer: 6|3|0|2|*|0|6|6|•|2|0|5|*|3|4|4|1|0|0

BW-Kennziffer:

Barcodenummer:

Strecke: 6302

Streckenabschnitt: Wolkramshausen – Erfurt

1:500	Erstellt	05/2025	Gil
LPH 6	Geprüft	05/2025	Hah
	Freigegeben	05/2025	Sla
		Datum	Name

Erneuerung EÜ Paul-Schäfer-Straße
Übersichtslageplan

Anlage 3.03-02.02

M:\2222\6_VV\2_Arbeitsbereich\1_Plaene\1_Aktuell\ENB_EUE_VV_UeLP.dwg