Bachstelzenweg (BAS) Süd - Externe Baustraße/Anliegerstraße

Verkehrsflächen 6 - Süd - Achse 170, St 0+360 bis 0+790

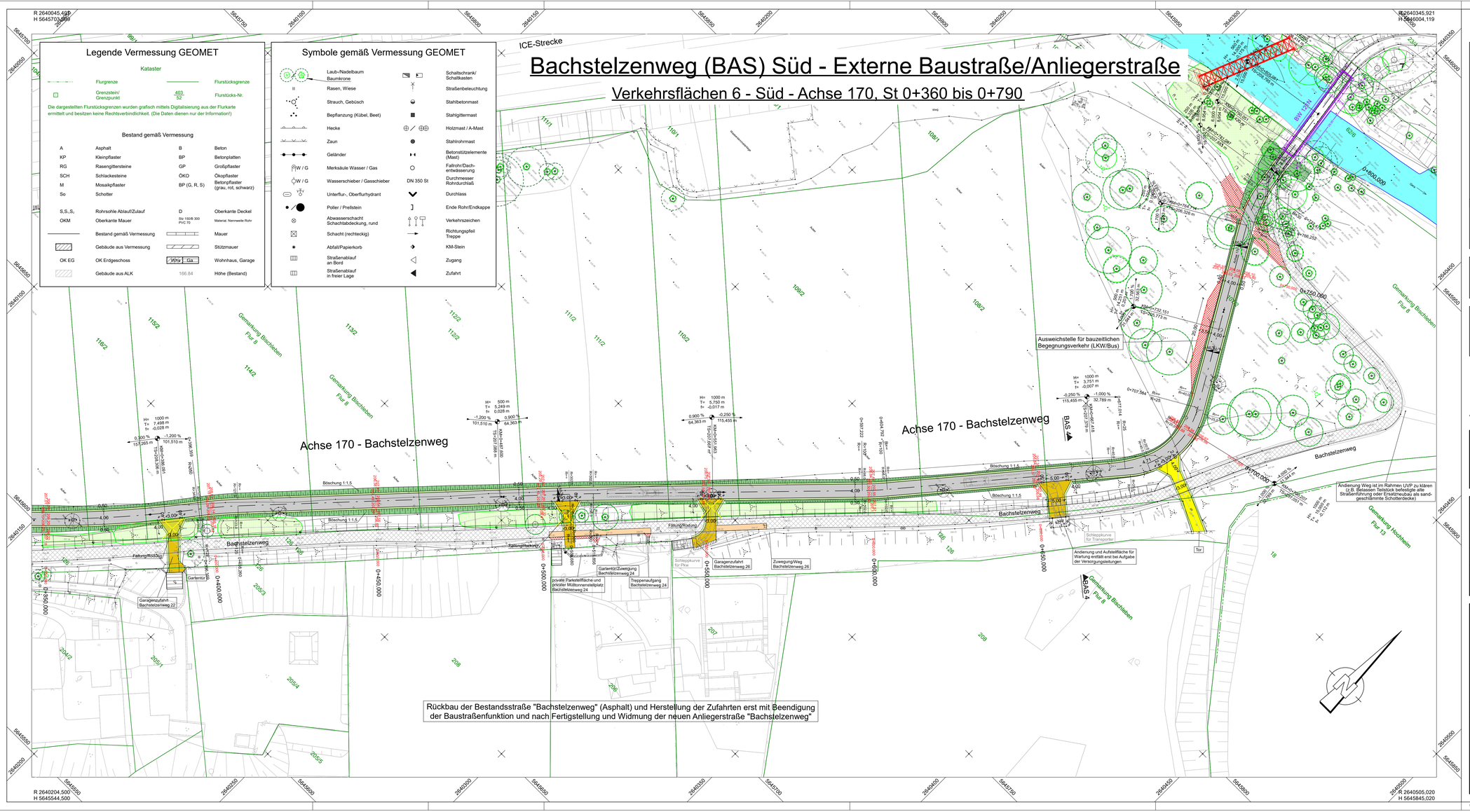

Legende Vermessung GEOMET

Kataster

- Flurgrenze
- Flurstücksgrenze
- Grenzstein/Grenzpunkt
- 403/12 Flurstücks-Nr.

Die dargestellten Flurstücksgrenzen wurden grafisch mittels Digitalisierung aus der Flurkarte ermittelt und besitzen keine Rechtsverbindlichkeit. (Die Daten dienen nur der Information!)

Bestand gemäß Vermessung

A	Asphalt	B	Beton
KP	Kleinpflaster	BP	Betonplatten
RG	Rasengittersteine	GP	Großpflaster
SCH	Schlackesteine	ÖKO	Ökopflaster
M	Mosaikpflaster	BP (G, R, S)	Betonpflaster (grau, rot, schwarz)
So	Schotter		
S,S,,S,	Rohrsohle Ablauf/Zulauf	D	Oberkante Deckel
OKM	Oberkante Mauer	Str 150/B 300 PVC 70	Material, Nennweite Rohr
	Bestand gemäß Vermessung		Mauer
	Gebäude aus Vermessung		Stützmauer
OK EG	OK Erdgeschoss	Wirs / Ga	Wohnhaus, Garage
	Gebäude aus ALK	166.84	Höhe (Bestand)

Symbole gemäß Vermessung GEOMET

	Laub-/Nadelbaum Baumkrone		Schaltschrank/ Schaltkasten
	Rasen, Wiese		Straßenbeleuchtung
	Strauch, Gebüsch		Stahlbetonmast
	Bepflanzung (Kübel, Beet)		Stahlgittermast
	Hecke		Holzmast / A-Mast
	Zaun		Stahlrohrmast
	Geländer		Betonstützelemente (Mast)
W / G	Merksäule Wasser / Gas		Fallrohr/Dach-entwässerung
W / G	Wasserschieber / Gasschieber	DN 350 St	Durchmesser Rohrdurchlaß
	Unterflur-, Oberflurhydrant		Durchlass
	Poller / Prellstein		Ende Rohr/Endkappe
	Abwasserschacht Schachtabdeckung, rund		Verkehrszeichen
	Schacht (rechteckig)		Richtungspfeil Treppe
	Abfall/Papierkorb		KM-Stein
	Straßenablauf an Bord		Zugang
	Straßenablauf in freier Lage		Zufahrt

Planung

- Straßennebenflächen (Rasen/ Pflanzflächen)
- Fahrbahn mit Achse
- Bankett
- Gehweg
- Dammböschung Anpassung an Bestand
- Einschnittsböschung Anpassung an Bestand
- sandgeschlämmte Schotterdecke
- Anpassungsbereich
- H = 20 000 m; -2,000 % 432,50 m; 1,821 % 189,22 m — Neigungsbrechpunkt mit Angabe von Ausrundungshalbmesser, Längsneigung und Abstand zum nächsten Neigungs-brechpunkt
- Gradientenhochpunkt / Gradiententiefpunkt
- 3,5 % — Querneigung
- 224,15 — Planungshöhen (Konzept)
- Bestand Bachstelzenweg

Baumfällungen und Rodungen nur informativ dargestellt (siehe hierzu Unterlage 9)

Kartengrundlagen:

Stadtgrundkarte mit Katasterangaben, ausgegeben: 11.07.2022

Amt für Geoinformation, Bodenordnung und Liegenschaften, Kartenstelle
Landeshauptstadt Erfurt, Stadtverwaltung, Werkbergstraße 3, 99092 Erfurt
Tel.: 0361/655-3490, Fax: 0361/655-6707, E-Mail: kartenstelle.geoinformation@erfurt.de

Vermessung:	Ingenieurvermessung GEOMET GmbH Julius - König - Straße 4, 99085 Erfurt Tel.: 0361/56 68 291 Fax: 0361/56 68 293 E-Mail: geomet-erfurt@arcor.de	Aufnahme: Dez. 2022; Okt. 2023-Mai 2024 Höhenbezug: NHN Lagebezug: ETRS89_UTM32 Auftrags-Nr.: PO-BISCH

Hinweis zu Baumbestand:

Durch das Büro Friedemann und Weber wurden in 2025 Bäume ergänzend zur Vermessung örtlich erfasst und informativ in die Planunterlagen aufgenommen. Es besteht kein Anspruch auf Lagegenauigkeit.

- örtlich erfasste Bäume
- aufgemessener Bäume (im Rahmen der Bestandsvermessung)
- Baum-/Strauchgruppen

Anlage 17 DS 2938/25

Vorplanung

Planungsbüro:		Datum	Zeichen
Planungsbüro Poch + Zänker GmbH Nonnenrain 3 99096 Erfurt	bearbeitet:	07/2025	Sd
	gezeichnet.:	07/2025	Sd
	geprüft:	07/2025	gez. Dr. Poch

Nr:	Art der Änderung	Datum	Zeichen
a	Anpassung Trassenlage; Reduzierung Fahrbahn- und Bankettbreite	08.07.2025	Sd

Auftraggeber: Erfurt LANDESHAUPTSTADT THÜRINGEN Stadtverwaltung Tiefbau- und Verkehrsamt Steinplatz 1 99085 Erfurt TEL.: 0361/655-0	Unterlage: **5 - Lagepläne** Blatt-Nr.: **BAS 5.1-6a** Ausfertigung:
Maßnahmebezeichnung: **100132_BIS_Am Roten Hof/Bischlebener Straße_Kop**	Unterlagenbezeichnung: **LP Verkehrsflächen 6 - Süd - Achse 170 St 0+360 bis 0+790**
TVA-Objekt-Nr.: 100132 / Projekt-Nr.: 834/22	Maßstab: 1:500
aufgestellt und geprüft: Erfurt, den ..... Tiefbau- und Verkehrsamt Abteilung Bau	bestätigt: Erfurt, den ..... prüfende Stelle / Fachabteilung / Fachamt