5649945.1

32644602.4

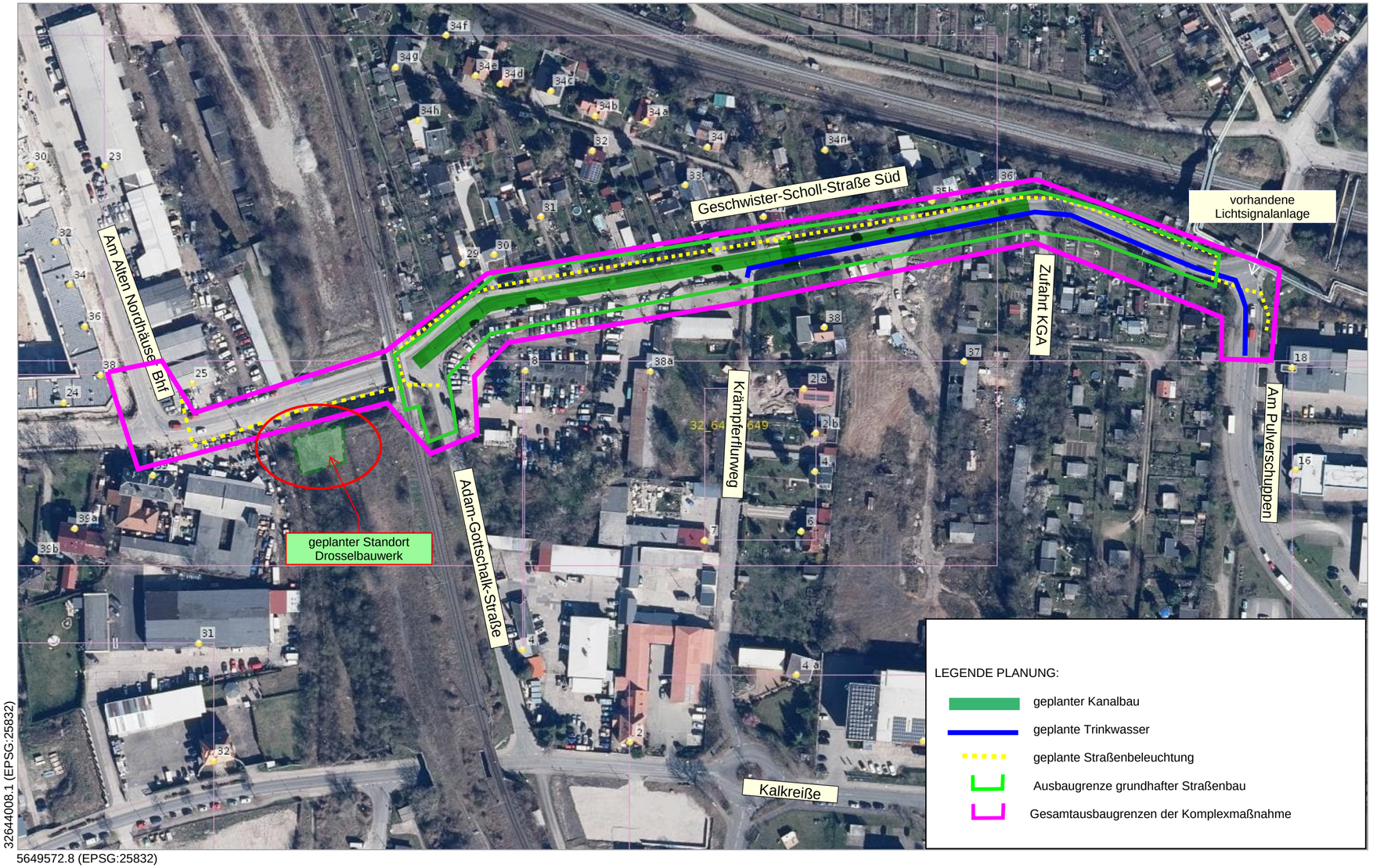

32644008.1 (EPSG:25832)

5649572.8 (EPSG:25832)

LEGENDE PLANUNG:

- geplanter Kanalbau
- geplante Trinkwasser
- geplante Straßenbeleuchtung
- Ausbaugrenze grundhafter Straßenbau
- Gesamtausbaugrenzen der Komplexmaßnahme

KSD 0633/26 - Anlage 1

ENTWURFS-/GENEHMIGUNGSPLANUNG

AFRY

AFRY Deutschland GmbH
Dittelstedter Grenze 3, 99099 Erfurt
Telefon: 0361 486-0 Fax: 0361 486-121
E-Mail: contact.erfurt@afry.com

Erfurt, den 28.11.2025

	Datum	Zeichen
bearbeitet:	11/25	Rie
gezeichnet:	11/25	Kiel
geprüft:	11/25	Em

Nr:	Art der Änderung	Datum	Zeichen

Auftraggeber:

Erfurt
LANDESHAUPTSTADT THÜRINGEN
Stadtverwaltung
Tiefbau- und Verkehrsamt
Steinplatz 1
99085 Erfurt TEL.: 0361/655-0

Unterlage: 3

Blatt-Nr.:

Maßnahmebezeichnung:

Geschwister-Scholl-Straße Süd_Kop
Objektplanung Verkehrsanlagen

Unterlagenbezeichnung:

Übersichtsplan

TVA-Objekt-Nr.: 100053 | Projekt-Nr.: 118004399 | Maßstab: ca. 1 : 1.530

aufgestellt und geprüft:

Erfurt, den .....

Tiefbau- und Verkehrsamt
Abteilung Bau

bestätigt:

Erfurt, den .....

Tiefbau- und Verkehrsamt
Abteilung Bau

Der vorliegende Auszug wurde aus Daten verschiedener grundstücks- und raumbezogener Informationssysteme erstellt. Er stellt keinen amtlichen Auszug im Sinne des Thüringer Vermessungs- und Geoinformationsgesetzes in der jeweils geltenden Fassung dar, so dass eine rechtsverbindliche Auskunft daraus nicht abgeleitet werden kann.

GDI-Th Thüringen

Thüringer Ministerium für Infrastruktur und Landwirtschaft
Geoproxy Kartenauszug

M ca. 1 : 1.530
Erfurt, 28.11.2025

X :\3-BU\DE\Projects\ERF\004399_G-Scholl-Str\300\330_Vorplanung\3_Abwasser\Stand_251128\100053_VP_2.0a_Übersichtsplan_28.11.25.pdf