Lageplan Verkehrsflächen 1.1 - Süd

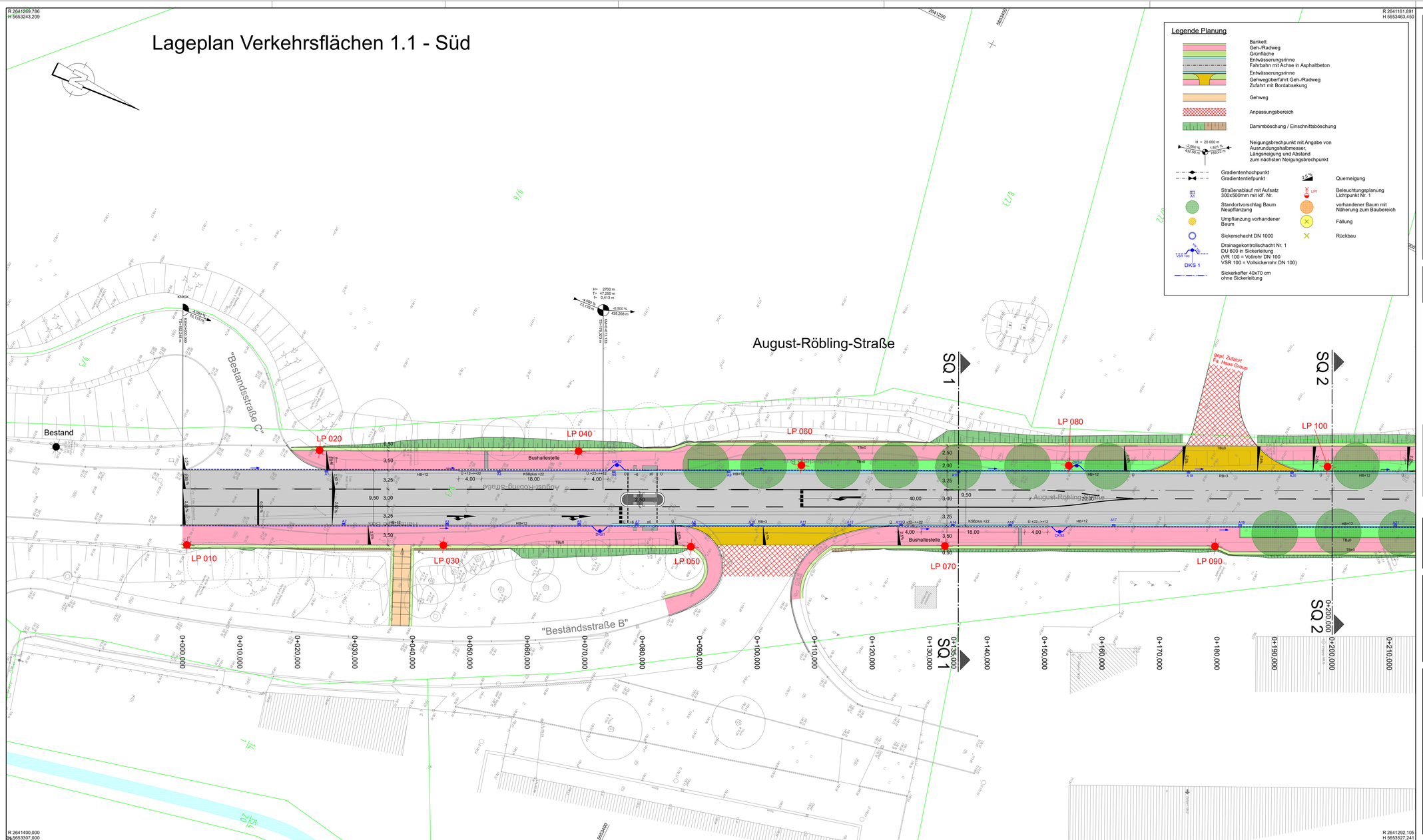

Legende Planung

- Bankett
- Geh-/Radweg
- Grünfläche
- Entwässerungsrinne
- Fahrbahn mit Achse in Asphaltbeton
- Entwässerungsrinne
- Gehwegüberfahrt Geh-/Radweg
- Zufahrt mit Bordabsekung
- Gehweg
- Anpassungsbereich
- Dammböschung / Einschnittsböschung
- H = 20 000 m; -7,00 % / 432,50 m; s 3,21 % / 189,22 m — Neigungsbrechpunkt mit Angabe von Ausrundungshalbmesser, Längsneigung und Abstand zum nächsten Neigungsbrechpunkt
- Gradientenhochpunkt
- Gradiententiefpunkt
- 2,5 % — Quermeigung
- A1 — Straßenablauf mit Aufsatz 300x500mm mit lfd. Nr.
- LP1 — Beleuchtungsplanung Lichtpunkt Nr. 1
- Standorvorschlag Baum Neupflanzung
- vorhandener Baum mit Näherung zum Baubereich
- Umpflanzung vorhandener Baum
- Fällung
- Sickerschacht DN 1000
- Rückbau
- 1,00 m; DKS 1 — Drainagekontrollschacht Nr. 1 DU 600 in Sickerleitung (VR 100 = Vollrohr DN 100 VSR 100 = Vollsickerrohr DN 100)
- Sickerkoffer 40x70 cm ohne Sickerleitung

Legende Vermessung

Signatur

- Treppenpfeil
- Schaltschrank
- Poller
- Schacht rund tzw. eckig
- Gully freiliegend/an Bord
- Schieber (Wasser/Gas)
- Hydrant, Unterflur
- Hydrant, Oberflur
- Ampel
- Hinweisschild
- Grundwasserbeobachtungsrohr
- Regenablaufrohr
- Oberflächenentwässerung
- Eingang/Einfahrt
- Lüftungsamatur
- Merkstein / -säule
- Prellstein
- Grenzpunkt
- Grenzmarke (vorgefunden)
- Grenzmarke
- Obstanlage
- Nadelwald
- Laubwald
- Laubbaum
- Nadelbaum
- Grasfläche
- Grünanlage
- Gartenland
- Gebüsch
- Schranke
- Lichtschacht
- Kellerfenster
- km-Stein
- Denkmal
- Friedhof
- Finding
- Höhenfestpunkt/Mauerbolzen
- Polygonpunkt
- trigonometrischer Punkt
- Stahlgittermast
- Stahlrohrmast
- Stahlbetonmast
- Holzmast
- A-Mast
- Masttyp mit Lampe
- Verkehrszeichen
- Fahnenstange

Linienarten

- gesetzte Flurstücksgrenze
- Flurstücksgrenze, berechnet
- Flurstücksgrenze, grafisch ermittelt
- Flurgrenze
- Befestigungsartengrenze
- Nutzungsartengrenze
- Straße/Weg unbefestigt
- Zaun
- Hohlengeländer
- Straße/Weg befestigt
- Mauer freistehend
- Stützmauer

Materialarten-Versorgungsträger

Kst	Kunststoff	GG/GS	Grauguss (duktil)				
Bz	Bronzeguß	Pb	Blei				
St	Stahl	Cu	Kupfer				
B	Beton	PE	Polyäthylen				
StB	Stahlbeton	PVC	Polyvinylchlorid				
Az	Asbestzement	PP	Polypropylen				

Befestigungsarten

(B)	Straßenbeton	(FP)	Findlingspflaster	(Mk)	Mosaikpflaster	(SBP)	Stahlbetonplatten
(BaP)	Basaltpflaster	(GP)	Grobpflaster	(Öd)	Ödland	(SG)	Schotter-, Kiesdecke
(BB)	bituminöse Bellage	(GrP)	Granitpflaster	(PB)	Betonpflaster	(RP)	Rechteckpflaster
(BP)	Betonpflaster	(KP)	Klinkerpflaster	(RG)	Rasengitter/Erainpflaster	(S)	Sand
(SP)	Schlackenpflaster	(EPDM)	Ethylen-Propylen-Dien	(FSS)	Fallschutzsand	(HHS)	Holzhackschnitzel

Vermessungsgrundlage: Vermessung Mauersberger & Göpel GbR Mühlweg 35, 99091 Erfurt	Höhenbezug: NHN Lagebezug: ETRS89_UTM32 Aufnahme: 01/2024 Auftrags-Nr.: 224506

Hinweis: Die Herstellung eines verkürzten Aufindestreifens an den ungesicherten Queungsstellen mit differenzierten Bordhöhen (nicht durchlaufend bis zum Richtungsfeld!) ist mit der AG Barrierefreies Erfurt abzustimmen.

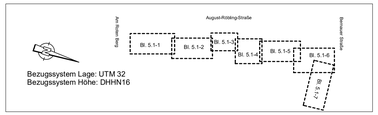

Bezugssystem Lage: UTM 32
Bezugssystem Höhe: DHHN16

Entwurfsplanung

Planungsbüro:		Datum	Zeichen
Planungsbüro Poch + Zänker GmbH Nonnenrain 3 99096 Erfurt	bearbeitet:	03/2025	Tu/Sd
	gezeichnet.:	03/2025	Tu/Sd
	geprüft:	03/2025	Blau

Nr:	Art der Änderung	Datum	Zeichen
b	Überarbeitung Baumstandorte; Beleuchtung	05/2025	Sd
a	1. Fortschreibung: geänderte Aufgabenstellung lt. TVA von 02/2025	03/2025	Sd

Auftraggeber: Erfurt LANDESHAUPTSTADT THÜRINGEN Stadtverwaltung Tiefbau- und Verkehrsamt Steinplatz 1 99085 Erfurt TEL.: 0361/655-0	Unterlage: 5. Lagepläne Blatt-Nr.: 5.1-1b
Maßnahmebezeichnung: 100249_GIS_MHK_A.-Röbling-Str_Kop	Unterlagenbezeichnung: Lageplan Verkehrsflächen 1.1 Süd - Stat. 0+000 bis 0+210
TVA-Objekt-Nr.: 66-1041-94 / Projekt-Nr.: 851	Maßstab: 1:250
aufgestellt und geprüft: Erfurt, den ..... Tiefbau- und Verkehrsamt Abteilung Bau	bestätigt: Erfurt, den ..... prüfende Stelle / Fachabteilung / Fachamt