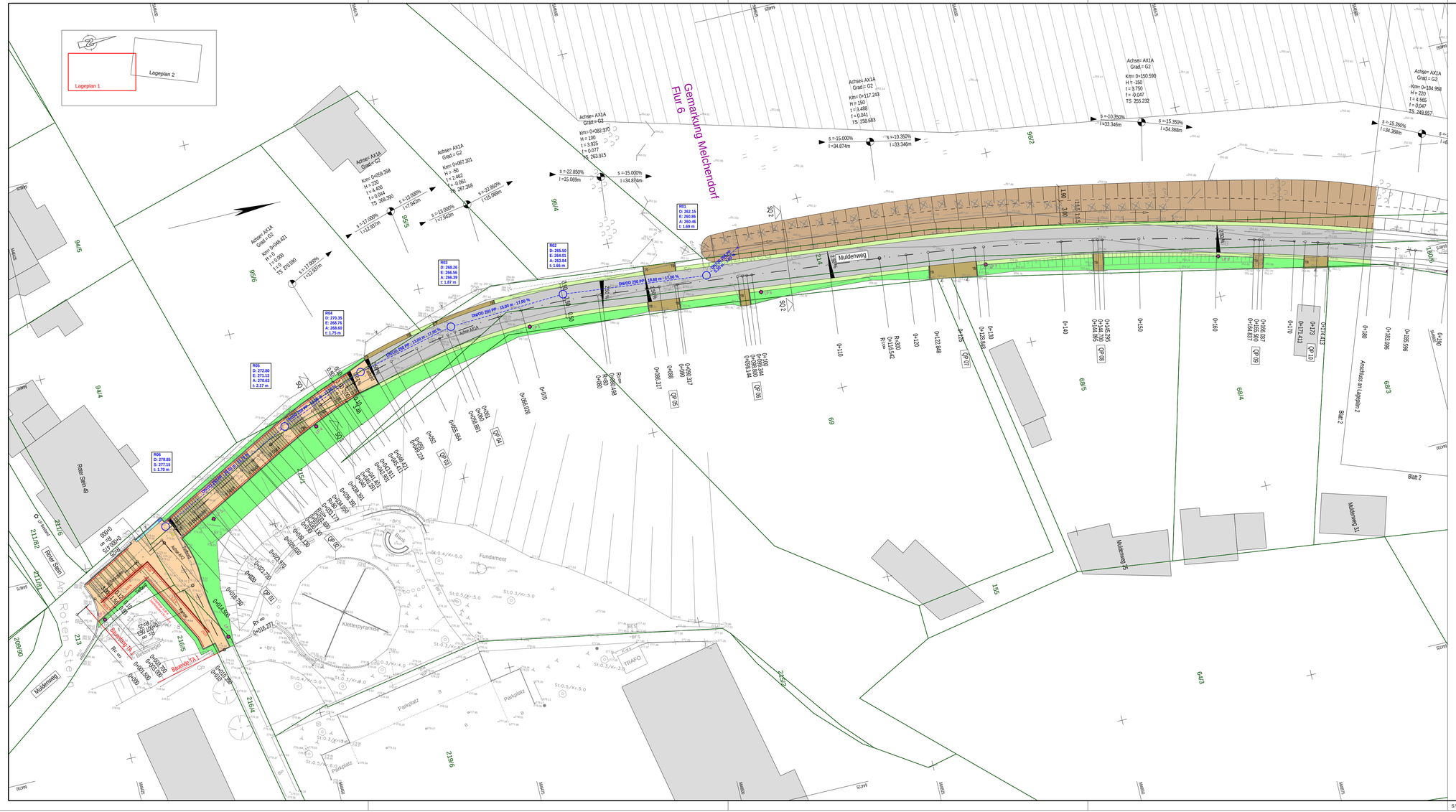

Legende

Planung

- Entwässerungsgraben
- Bankett
- Fahrbahn
- Bankett
- Gehweg
- Zufahrt
- Zufahrt - Asphalt
- Grünfläche
- Anpassung
- Bi-color- Betonblockstufe
- Handlauf / Geländer
- Neigungsbrechpunkt mit Angabe von Gefälle und Steigung in Prozent, Länge der Gefälle- (Steigungs-) Strecke und Halbmesser (H = 500; 1.600% / 92.682 m; -0.100% / 84.339 m)
- Hochpunkt
- Tiefpunkt
- 2,5 % Fahrbahnquerneigung
- Beginn und Ende Absenker
- Straßenablauf / Rückbau
- RW - Kanal
- Durchlass
- 3-zeilige Pflasterrinne
- Lichtpunkt Straßenbeleuchtung (LP 1)
- Querprofil (QP 01)

Vermessung

- Flurgrenze
- Flurstücksgrenze
- Flurstücksnummer (295)

ENTWURFS- UND GENEHMIGUNGSPLANUNG

Lagebezugssystem: ETRS89/ UTM32
Höhenbezug: DHHN16

Planungsbüro:
INGENIEURBÜRO PROWA Beratende Ingenieure
Hochheimer Straße 47
99094 Erfurt
Tel.: 0361 / 6701 - 0 Fax: 0361 / 6701 - 213 E-Mail: info@prowa-erfurt.de

	Datum	Zeichen
bearbeitet:	01/2025	Hucke
gezeichnet:	01/2025	CAD
geprüft:	01/2025	

Nr.	Art der Änderung	Datum	Zeichen

Auftraggeber:
Erfurt LANDESHAUPTSTADT THÜRINGEN Stadtverwaltung
Tiefbau- und Verkehrsamt
Steinplatz 1
99085 Erfurt Tel.: 0361 / 655 - 0

Unterlage: 5.1
Blatt-Nr.: 1

Maßnahmebezeichnung:
Stadt Erfurt
Modellvorhaben Erfurt Südost: Neugestaltung Muldenweg TA 1

LT 08 Straßenbau

Unterlagenbezeichnung: Lageplan 1

TVA-Objekt-Nr.: 100171 | Projekt-Nr.: 120 22 028 - 24 | Maßstab: 1 : 250

aufgestellt und geprüft:
Erfurt, den: .....
Tiefbau- und Verkehrsamt
Abteilung Bau

bestätigt:
Erfurt, den: .....
prüfende Stelle / Fachabteilung / Fachamt

VORABZUG

Breite: 950 mm / Höhe: 420 mm