



LEGENDE

3.00	Höhenkote OKFFB	MW KS XL-PE 20-2.0-240
1.80	Höhenkote OKRFB	MW KS XL-PE 12.2.0-115
222.82	Höhe Gelände Bestand	MW KS ISO-Kimm 20-1.2
+	Höhe OKFFB	Stahlbeton C25/30
+	Höhe OKRFB	Beton unbewehrt C15/20
+	Höhe Gelände geplant	Stahlbeton-Fertigteile
- - -	Regenwasserleitung	Estrich bewehrt
- - -	Schmutzwasserleitung	Estrich
- - -	Drainageleitung	Naturstein
- - -	Trinkwasserleitung	Armierung/ Unterputz
- - -	Strom Niederspannung	Dämmung weich
- - -	Gasleitung (Mitteldruck)	Dämmung hart
- - -	Grundstücksgrenze	Trockenbauwand GK
- - -	Flurstücke Umgebung	GK Feuchtraum GKBI
- - -	Abdichtung	GK Aquapanel
- - -	BT verdeckt oberhalb	Frostschutz 0/45
- - -	BT verdeckt unterhalb	Boden, gewachsen
- - -	Abstellung Estrich	Bodenaustausch 0/56
- - -	Trennlage Estrich	Sand/ Splitt

OKRFB Oberkante Rohfußboden BT Bauteil
 OKFFB Oberkante Fertigboden GK Gipskarton
 BRH Brüstungshöhe SW Schmutzwasser
 DD Deckendurchbruch RW Regenwasser
 BD Bodendurchbruch R_s Höhe Rohrschle
 MW Mauerwerk E_{sw} Höhe Einlauf - SW
 RLT Raumlufttechnik A_{sw} Höhe Auslauf - RW
 HLS Heizung/Lüftung/Sanitär D Höhe Schachdeckel
 ELT Elektrotechnik T_s Schachttiefe

Höhenbezug OKFFB EG ± 0.00m = 253,75m ü. NHN.

INDEX

NR.:	DATUM	ÄNDERUNGEN / ANPASSUNGEN
A	09.04.2024	Planfortschreibung
B	23.05.2024	Planfortschreibung
C	02.07.2024	Ergänzung Freiflächen und Küchenplanung gem. Vorgabe Fachplaner

PROJEKT

Erweiterung GS 19 - BA II. "Christian Reichart"

Grundstück:	Im Gebreite, 34	Kreis:	Erfurt
Gemarkung:	Erfurt-Süd	Gemeinde:	Erfurt
Flur:	8	Flurstück:	48/12

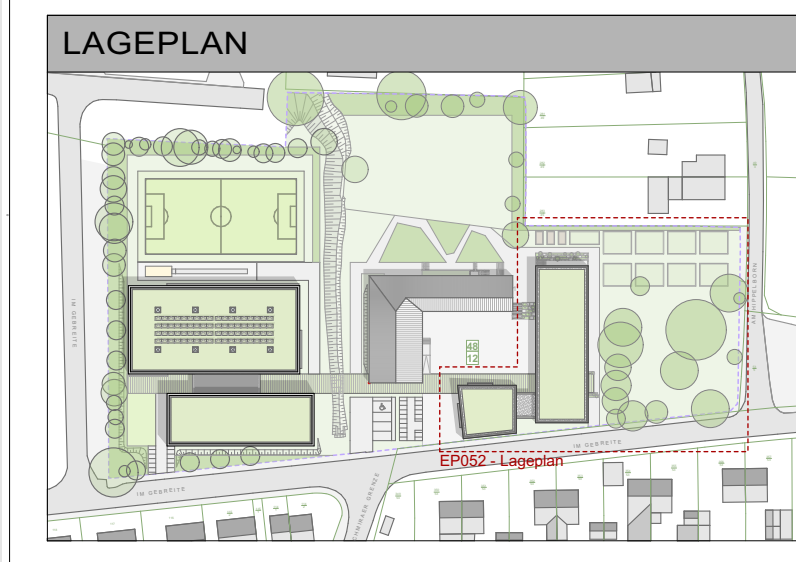

BAUHERR

Stadt Erfurt - Amt für Gebäudemanagement
 Löberwallgraben, 19
 99096 Erfurt

ENTWURFSVERFASSER

architekturwerkstatt
 Thomas Weiß, freier Architekt
 Hugo-Jahn-Straße 6, 99086 Erfurt
 Tel. 0361-6441 7478 | Fax. 0361-6441 7478
 Email: thomas.weiss@awt.de

PLANINHALT

PLANSTUFE
LP2 - Vorentwurf 2. Bauabschnitt

PLANBEZEICHNUNG
 Lageplan - Neubau BA II.

PLANNUMMER	MASSTAB	FORMAT
EP 52	1:200	DIN A1
ERSTELLT	GEÄNDERT	INDEX
14.10.2021	02.07.2024	C

BAUHERR	ARCHITEKT
Amt für Gebäudemanagement	Thomas Weiß, freier Architekt
Stempel, Unterschrift	Stempel, Unterschrift

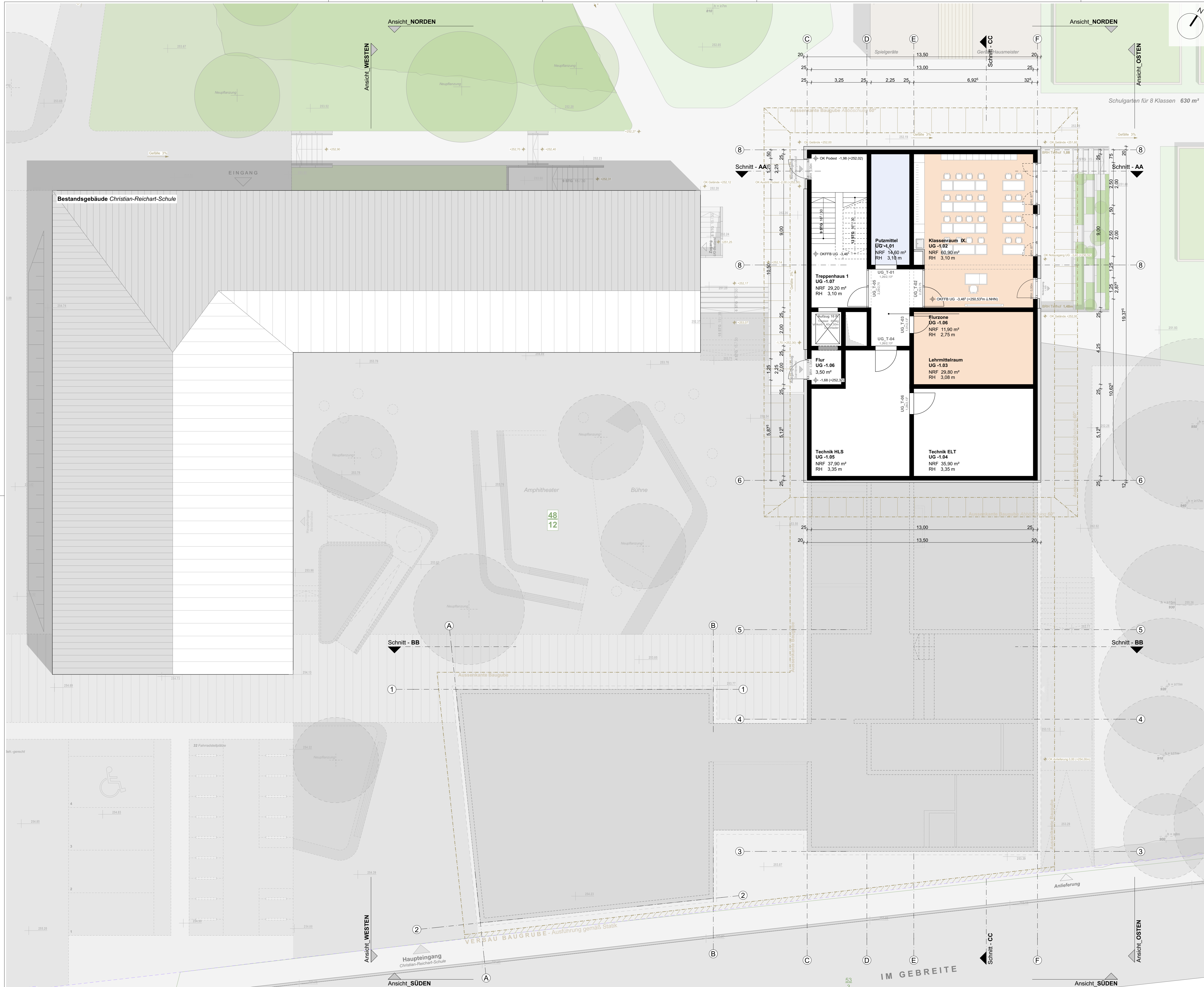

LEGENDE			
↕ 0.00	Höhenskote OKRFB	▨	MW KS XL-PE 20-Z0-240
↕ 0.00	Höhenskote OKRFB	▨	MW KS XL-PE 12-Z0-115
222.82	Höhe Gelände Bestand	▨	MW KS ISO-Kimm 20-1.2
⊕	Höhe OKRFB	▨	Stahlbeton C25/30
⊕	Höhe OKRFB	▨	Beton unbewehrt C15/20
⊕	Höhe Gelände geplant	▨	Stahlbeton-Fertigteil
—	Regenwasserleitung	▨	Estrich bewehrt
—	Schmutzwasserleitung	▨	Estrich
—	Drainageleitung	▨	Naturstein
—	Trinkwasserleitung	▨	Armierung/Unterputz
—	Strom Niederspannung	▨	Dämmung weich
—	Gasleitung (Mitteldruck)	▨	Dämmung hart
—	Grundstücksgrenze	▨	Trockenbauwand GK
—	Flurstücke Umgebung	▨	GK Feuchtraum GKBI
—	Abdichtung	▨	GK Aquapanel
—	BT verdeckt oberhalb	▨	Frostschutz U45
—	BT verdeckt unterhalb	▨	Boden, gewachsen
—	Abstellung Estrich	▨	Bodenaustausch 0/56
—	Trennluge Estrich	▨	Sand/Spill
OKRFB	Oberkante Rohfußboden	BT	BauTeil
OKRFB	Oberkante Fertigboden	GK	Gipskarton
BRH	Brüstungshöhe	SW	Schmutzwasser
DD	Deckendurchbruch	RW	Regenwasser
BD	Bodendurchbruch	R _s	Höhe Rohsohle
MW	Mauerwerk	E _{SW}	Höhe Einlauf - SW
RLT	Raumlufttechnik	A _{SW}	Höhe Auslauf - RW
HLS	Heizung/Lüftung/Sanitär	D	Höhe Schachdeckel
ELT	Elektrotechnik	T _s	Schachttiefe

INDEX		
NR.:	DATUM	ÄNDERUNGEN / ANPASSUNGEN
A	09.04.2024	Planfortschreibung
B	23.05.2024	Planfortschreibung
C	02.07.2024	Ergänzung Freiflächen und Küchenplanung gem. Vorgabe Fachplaner

PROJEKT	
Erweiterung GS 19 - BA II. "Christian Reichart"	
Grundstück:	Im Gebreite, 34
Gemarkung:	Erfurt-Süd
Flur:	8
Kreis:	Erfurt
Gemeinde:	Erfurt
Flurstück:	48/12

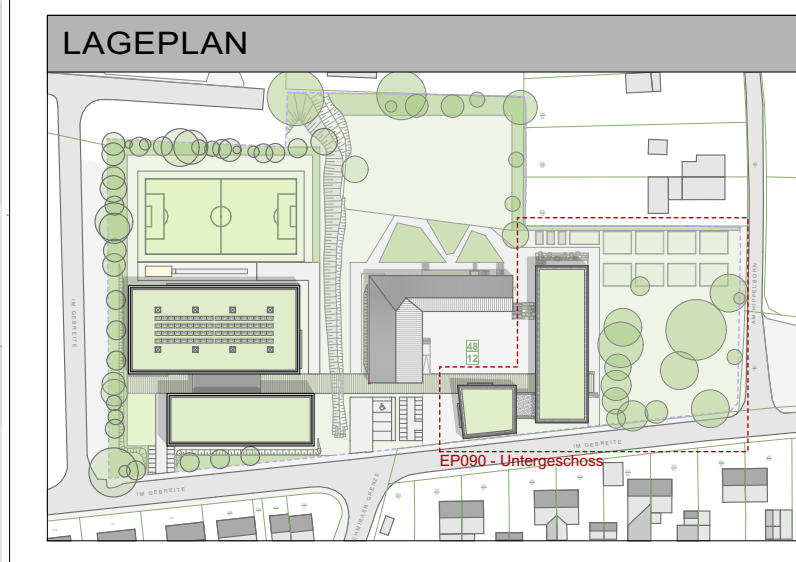

BAUHERR	
Stadt Erfurt - Amt für Gebäudemanagement	
Löberwallgraben, 19	
99096 Erfurt	

ENTWURFSVERFASSER	
architekturwerkstatt	
Thomas Weiß, freier Architekt	
Hugo-Jahn-Straße 6, 99086 Erfurt	
Tel. 0361-6441 7478 Fax. 0361-6441 7478	
Email: thomas.weiss@gaww.de	

PLANINHALT		
PLANSTUFE		
LP2 - Vorentwurf 2. Bauabschnitt		
PLANBEZEICHNUNG		
Grundriss Untergeschoss - BA II.		
PLANNUMMER	MASSTAB	FORMAT
EP 90	1:100	DIN A1
ERSTELLT	GEÄNDERT	INDEX
14.10.2021	02.07.2024	C

BAUHERR	ARCHITEKT
Amt für Gebäudemanagement	Thomas Weiß, freier Architekt
Stempel, Unterschrift	Stempel, Unterschrift

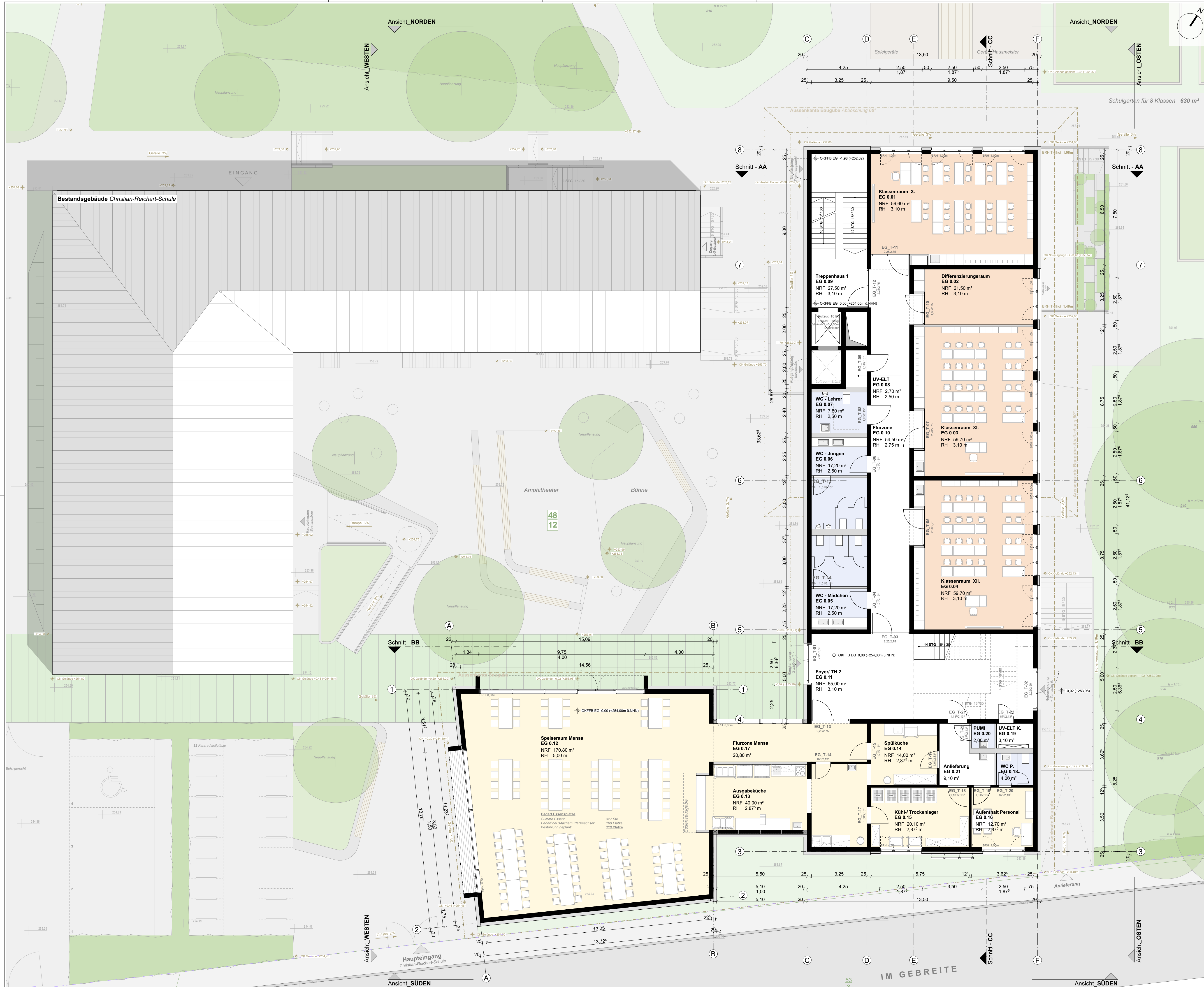

LEGENDE			
	Höhenkote OKFFB		MW KS XL-PE 20-2.0-240
	Höhenkote OKRFB		MW KS XL-PE 12-2.0-115
	Höhe Gelände Bestand		MW KS ISO-Kimm 20-1.2
	Höhe OKFFB		Stahlbeton C25/30
	Höhe OKRFB		Beton unbewehrt C15/20
	Höhe Gelände geplant		Stahlbeton-Fertigteil
	Regenwasserleitung		Estrich bewehrt
	Schmutzwasserleitung		Estrich
	Drainageleitung		Naturstein
	Trinkwasserleitung		Armierung Unterputz
	Strom Niederspannung		Dämmung weich
	Gasleitung (Mitteldruck)		Dämmung hart
	Grundstücksgrenze		Trockenbauwand GK
	Flurstück-Umgebung		GK Feuchtraum GKBI
	Abdichtung		GK Aquapanel
	BT verdeckt oberhalb		Frostschutz 0/45
	BT verdeckt unterhalb		Boden, gewachsen
	Abstellung Estrich		Bodenaustausch 0/56
	Trennlage Estrich		Sand/ Splitt
	OKRFB Oberkante Rohfußboden		BT Bauteil
	OKFFB Oberkante Fertigboden		GK Gipskarton
	BRH Brüstungshöhe		SW Schmutzwasser
	DD Deckendurchbruch		RW Regenwasser
	BD Bodendurchbruch		R _s Höhe Rohrschleife
	MW Mauerwerk		E _{SW} Höhe Einlauf - SW
	RLT Raumlufttechnik		A _{SW} Höhe Auslauf - RW
	HLS Heizung/Lüftung/Sanitär		D _s Höhe Schachdeckel
	ELT Elektrotechnik		T _s Schachttiefe

INDEX		
NR.:	DATUM	ÄNDERUNGEN / ANPASSUNGEN
A	09.04.2024	Planfortschreibung
B	23.05.2024	Planfortschreibung
C	02.07.2024	Ergänzung Freiflächen und Küchenplanung gem. Vorgabe Fachplaner

PROJEKT	
Erweiterung GS 19 - BA II. "Christian Reichart"	
Grundstück:	Im Gebreite, 34
Gemarkung:	Erfurt-Süd
Flur:	8
Kreis:	Erfurt
Gemeinde:	Erfurt
Flurstück:	48/12

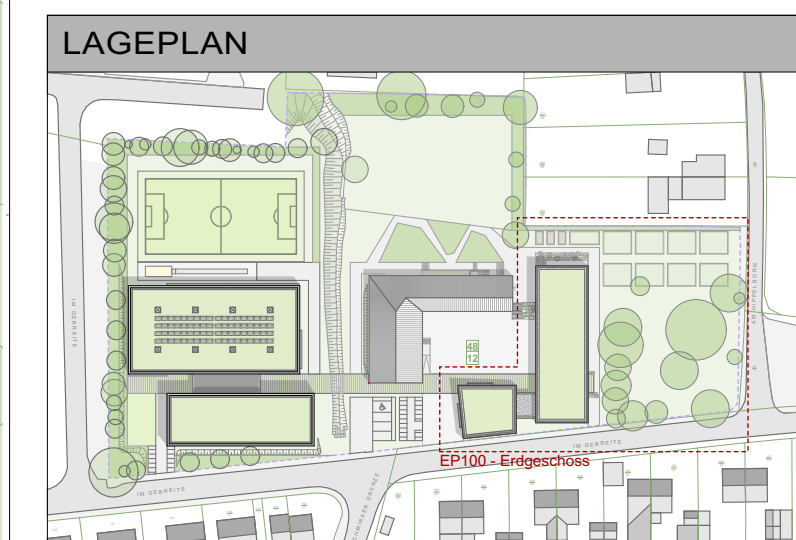

BAUHERR	
Stadt Erfurt - Amt für Gebäudemanagement	
Löberwallgraben, 19	
99096 Erfurt	

ENTWURFSVERFASSER	
architekturwerkstatt	
Thomas Weiß, freier Architekt	
Hugo-Jahn-Straße 6, 99086 Erfurt	
Tel. 0361-6441 7478 Fax. 0361-6441 7478	
Email: thomas.weiss@awt.de	

PLANINHALT		
PLANSTUFE		
LP2 - Vorentwurf 2. Bauabschnitt		
PLANBEZEICHNUNG		
Grundriss Erdgeschoss - BA II.		
PLANNUMMER	MASSTAB	FORMAT
EP 100	1:100	DIN A1
ERSTELLT	GEÄNDERT	INDEX
14.10.2021	02.07.2024	C

BAUHERR	ARCHITEKT
Amt für Gebäudemanagement	Thomas Weiß, freier Architekt
Stempel, Unterschrift	Stempel, Unterschrift

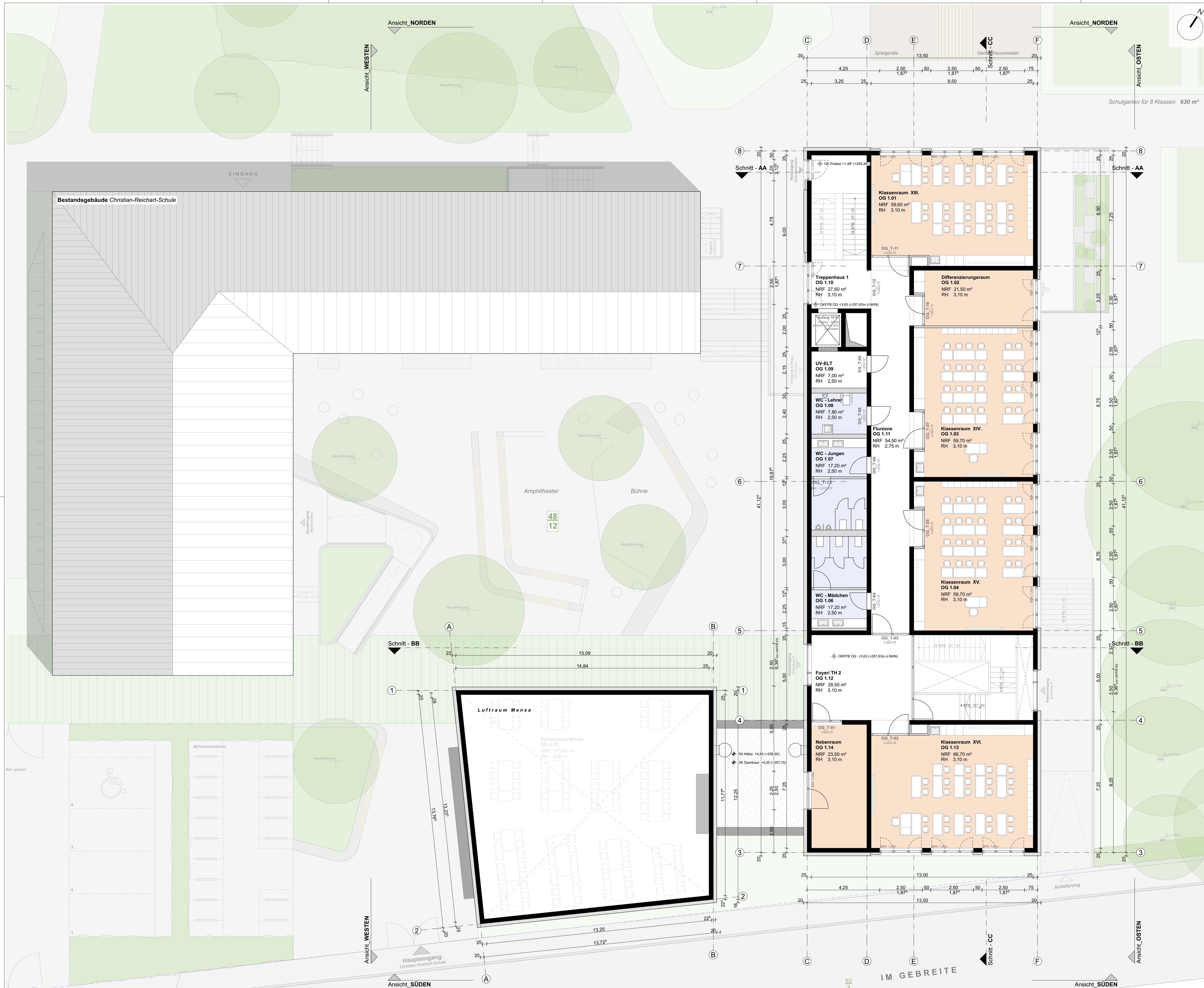

LEGENDE			
	Höhenkote OKFFB		MW KS XL-PE 20-2.0-240
	Höhenkote OKRFB		MW KS XL-PE 12.2.0-115
	Höhe Gelände Bestand		MW KS ISO-Kimm 20-1.2
	Höhe OKFFB		Stahlbeton C25/30
	Höhe OKRFB		Beton unbewehrt C15/20
	Höhe Gelände geplant		Stahlbeton-Fertigteil
	Regenwasserleitung		Estrich bewehrt
	Schmutzwasserleitung		Estrich
	Drainageleitung		Naturstein
	Trinkwasserleitung		Armierung Unterputz
	Strom Niederspannung		Dämmung weich
	Gasleitung (Mitteldruck)		Dämmung hart
	Grundstücksgrenze		Trockenbauwand GK
	Flurstücke Umgebung		GK Feuchtraum GKB1
	Abdichtung		GK Aquapanel
	BT verdeckt oberhalb		Frostschutz U45
	BT verdeckt unterhalb		Boden, gewachsen
	Absteilung Estrich		Bodenaustausch 0/56
	Trennlage Estrich		Sand/Spill
	OKRFB Oberkante Rohfußboden		BT Bauteil
	OKFFB Oberkante Fertigboden		GK Gipskarton
	BRH Brüstungshöhe		SW Schmutzwasser
	DD Deckendurchbruch		RW Regenwasser
	BD Bodendurchbruch		Höhe Rohrleitung
	Mauerwerk		Höhe Einlauf - SW
	Raumlufttechnik		Höhe Auslauf - RW
	Heizung/Lüftung/Sanitär		Höhe Schachdeckel
	Elektrotechnik		Schachttiefe

Höhenbezug OKFFB EG ± 0.00m = 253,75m ü. NHN.

INDEX		
NR.:	DATUM	ÄNDERUNGEN / ANPASSUNGEN
A	09.04.2024	Planfortschreibung
B	23.05.2024	Planfortschreibung
C	02.07.2024	Ergänzung Freiflächen und Küchenplanung gem. Vorgabe Fachplaner

PROJEKT	
Erweiterung GS 19 - BA II. "Christian Reichart"	
Grundstück:	Im Gebreite, 34
Gemarkung:	Erfurt-Süd
Flur:	8
Kreis:	Erfurt
Gemeinde:	Erfurt
Flurstück:	48/12

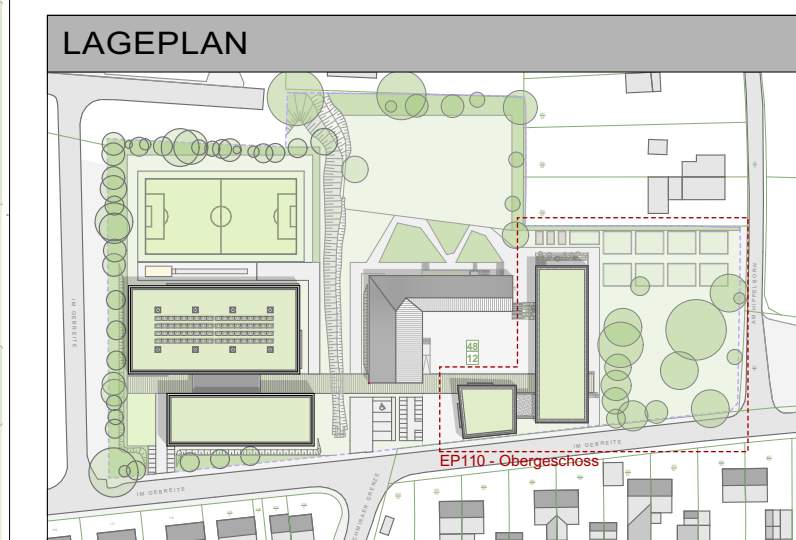

BAUHERR	
Stadt Erfurt - Amt für Gebäudemanagement	
Löberwallgraben, 19	
99096 Erfurt	

ENTWURFSVERFASSER	
architekturwerkstatt	
Thomas Weiß, freier Architekt	
Hugo-Jahn-Straße 6, 99086 Erfurt	
Tel. 0361-6441 7478 Fax. 0361-6441 7478	
Email: thomas.weiss@awtw.de	

PLANINHALT		
PLANSTUFE		
LP2 - Vorentwurf 2. Bauabschnitt		
PLANBEZEICHNUNG		
Grundriss Obergeschoss - BA II.		
PLANNUMMER	MASSTAB	FORMAT
EP 110	1:100	DIN A1
ERSTELLT	GEÄNDERT	INDEX
14.10.2021	02.07.2024	C

BAUHERR	ARCHITEKT
Amt für Gebäudemanagement	Thomas Weiß, freier Architekt
Stempel, Unterschrift	Stempel, Unterschrift

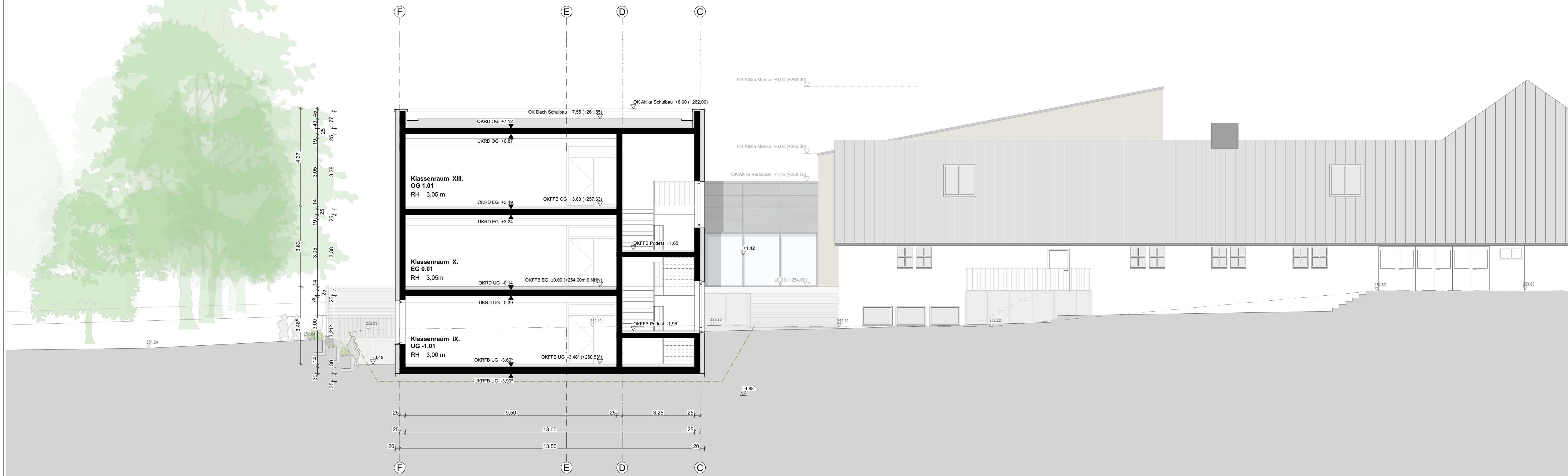

II. BA _ Querschnitt A-A

LEGENDE			
↕ 1.00	Höhenkote OKFFB	MW KS XL-PE 20-Z-0-240	
↕ 1.00	Höhenkote OKRFB	MW KS XL-PE 12-Z-0-115	
222.82	Höhe Gelände Bestand	MW KS ISO-Kimm 20-1.2	
+	Höhe OKFFB	Stahlbeton C25/30	
+	Höhe OKRFB	Beton unbewehrt C15/20	
+	Höhe Gelände geplant	Stahlbeton-Fertigteile	
---	Regenwasserleitung	Estrich bewehrt	
---	Schmutzwasserleitung	Estrich	
---	Drainageleitung	Naturstein	
---	Trinkwasserleitung	Armierung/ Unterputz	
---	Strom Niederspannung	Dämmung weich	
---	Gasleitung (Mitteldruck)	Dämmung hart	
---	Grundstücksgrenze	Trockenbauwand GK	
---	Flurstücke Umgebung	GK Feuchtraum GKBI	
---	Abdichtung	GK Aquapanel	
---	BT verdeckt oberhalb	Frostschutz U45	
---	BT verdeckt unterhalb	Boden, gewachsen	
---	Absteilung Estrich	Bodenaustausch O/56	
---	Trennlage Estrich	Sand/ Splitt	
OKRFB	Oberkante Rohfußboden	BT	Bauteil
OKFFB	Oberkante Fertigboden	GK	Gipskarton
BRH	Brüstungshöhe	SW	Schmutzwasser
DD	Deckendurchbruch	RW	Regenwasser
BD	Bodendurchbruch	R _s	Höhe Rohschleife
MW	Mauerwerk	E _{SW}	Höhe Einlauf - SW
RLT	Raumlufttechnik	A _{SW}	Höhe Auslauf - RW
HLS	Heizung/Lüftung/Sanitär	D	Höhe Schachdeckel
ELT	Elektrotechnik	T _s	Schachttiefe

Höhenbezug OKFFB EG ± 0.00m = 253,75m ü. NHN.

INDEX		
NR.:	DATUM	ÄNDERUNGEN / ANPASSUNGEN
A	09.04.2024	Planfortschreibung
B	23.05.2024	Planfortschreibung
C	02.07.2024	Ergänzung Freiflächen und Küchenplanung gem. Vorgabe Fachplaner

PROJEKT			
Erweiterung GS 19 - BA II. "Christian Reichart"			
Grundstück:	Im Gebreite, 34	Kreis:	Erfurt
Gemarkung:	Erfurt-Süd	Gemeinde:	Erfurt
Flur:	8	Flurstück:	48/12

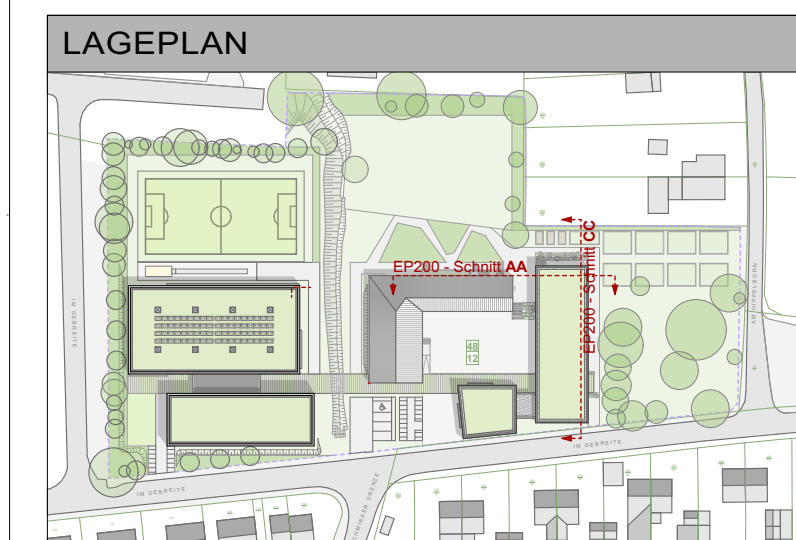

BAUHERR	
Stadt Erfurt - Amt für Gebäudemanagement	
Löberwallgraben, 19	
99096 Erfurt	

ENTWURFSVERFASSER	
architekturwerkstatt	
Thomas Weiß, freier Architekt	
Hugo-Jahn-Straße 6, 99096 Erfurt	
Tel. 0361-6441 7478 Fax. 0361-6441 7478	
Email: thomas.weiss@awtw.de	

PLANINHALT		
PLANSTUFE		
LP2 - Vorentwurf 2. Bauabschnitt		
PLANBEZEICHNUNG		
Schnitte AA, CC - BA II.		
PLANNUMMER	MASSTAB	FORMAT
EP 200	1:100	DIN A1
ERSTELLT	GEÄNDERT	INDEX
14.10.2021	02.07.2024	C

BAUHERR	ARCHITEKT
Amt für Gebäudemanagement	Thomas Weiß, freier Architekt
Stempel, Unterschrift	Stempel, Unterschrift

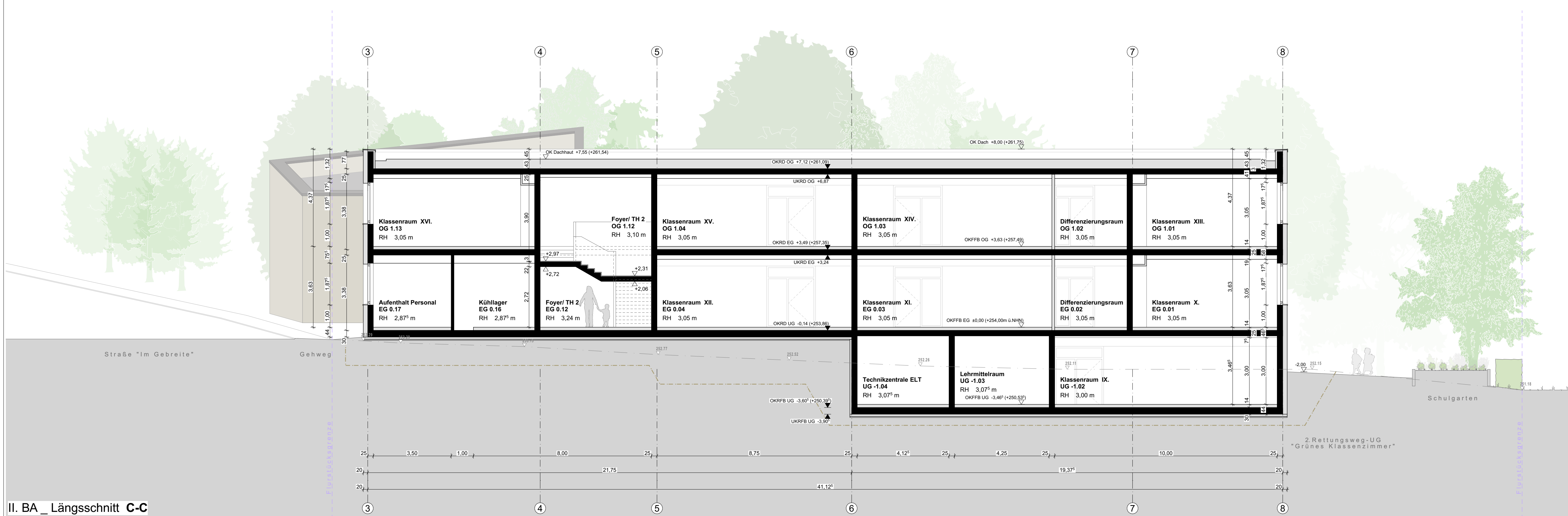

II. BA _ Längsschnitt C-C

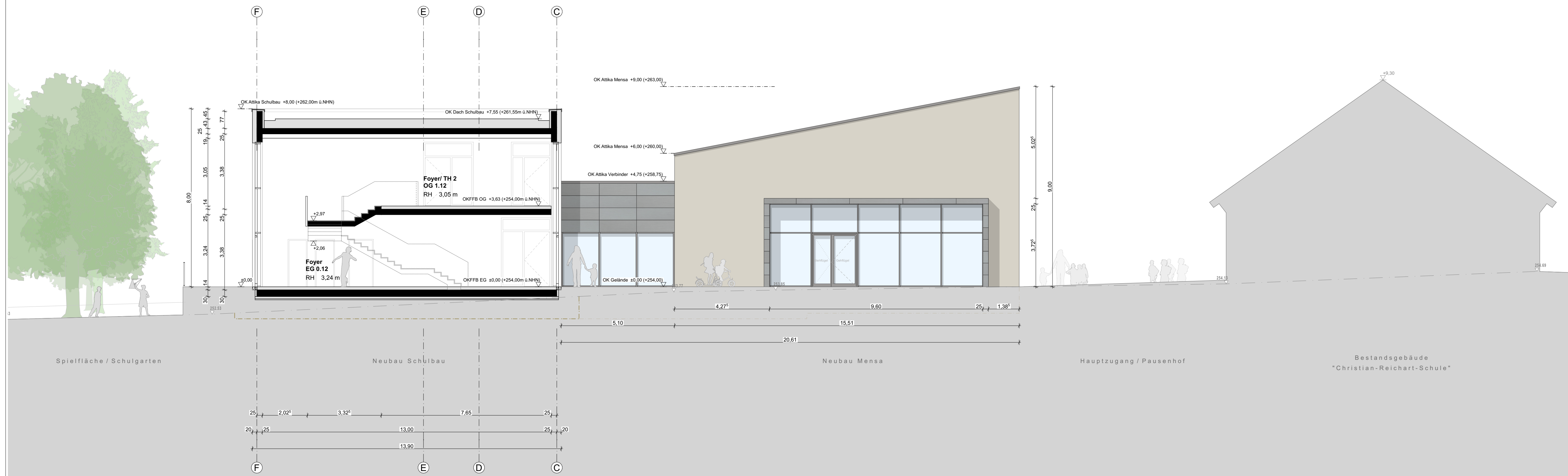

II. BA _ Querschnitt B-B



II. BA _ Ansicht Osten

LEGENDE

↕ 3.00	Höhenkote OKFFB	▨	MW KS XL-PE 20-Z-0-240
↕ 3.00	Höhenkote OKRFB	▨	MW KS XL-PE 12-Z-0-115
↕ 222.82	Höhe Gelände Bestand	▨	MW KS ISO-Kimm 20-1.2
+	Höhe OKFFB	▨	Stahlbeton C25/30
+	Höhe OKRFB	▨	Beton unbewehrt C15/20
+	Höhe Gelände geplant	▨	Stahlbeton-Fertigteile
---	Regenwasserleitung	▨	Estrich bewehrt
---	Schmutzwasserleitung	▨	Estrich
---	Drainageleitung	▨	Naturstein
---	Trinkwasserleitung	▨	Armierung/ Unterputz
---	Strom Niederspannung	▨	Dämmung weich
---	Gasleitung (Mitteldruck)	▨	Dämmung hart
---	Grundstücksgrenze	▨	Trockenbauwand GK
---	Flurstücke Umgebung	▨	GK Feuchtraum GKBI
---	Abdichtung	▨	GK Aquapanel
---	BT verdeckt oberhalb	▨	Frostschutz U45
---	BT verdeckt unterhalb	▨	Boden, gewachsen
---	Abstellung Estrich	▨	Bodenaustausch O156
---	Trennlage Estrich	▨	Sand/ Splitt

OKRFB Oberkante Rohfußboden BT Bauteil
 OKFFB Oberkante Fertigboden GK Gipskarton
 BRH Brüstungshöhe SW Schmutzwasser
 DD Deckendurchbruch RW Regenwasser
 BD Bodendurchbruch R_s Höhe Rohrschle
 MW Mauerwerk E_{SW} Höhe Einlauf - SW
 RLT Raumlufttechnik A_{SW} Höhe Auslauf - RW
 HLS Heizung/Lüftung/Sanitär D Höhe Schachlendeckel
 ELT Elektrotechnik T_s Schachttiefe

Höhenbezug OKFFB EG ± 0.00m = 253,75m ü. NHN.

INDEX

NR.:	DATUM	ÄNDERUNGEN / ANPASSUNGEN
A	09.04.2024	Planfortschreibung
B	23.05.2024	Planfortschreibung
C	02.07.2024	Ergänzung Freiflächen und Küchenplanung gem. Vorgabe Fachplaner

PROJEKT

Erweiterung GS 19 - BA II. "Christian Reichart"

Grundstück:	Im Gebreite, 34	Kreis:	Erfurt
Gemarkung:	Erfurt-Süd	Gemeinde:	Erfurt
Flur:	8	Flurstück:	48/12

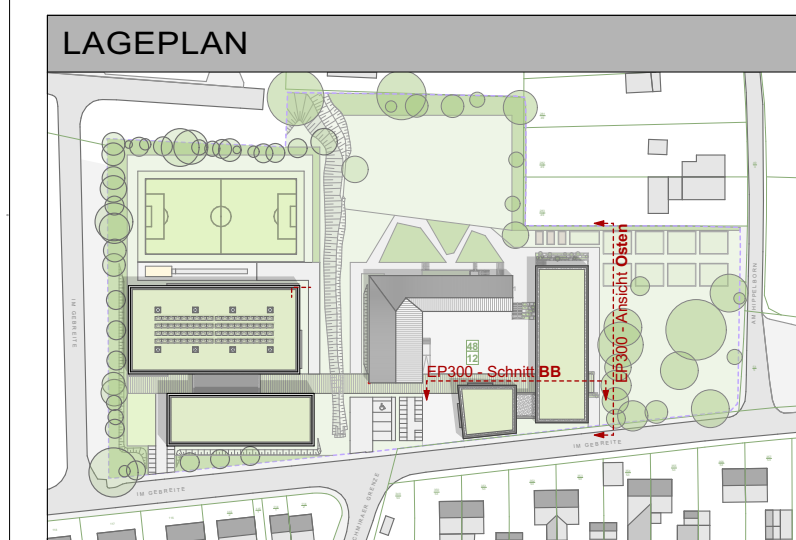

BAUHERR

Stadt Erfurt - Amt für Gebäudemanagement
 Löberwallgraben, 19
 99096 Erfurt

ENTWURFSVERFASSER

architekturwerkstatt
 Thomas Weiß, freier Architekt
 Hugo-Jahn-Straße 6, 99096 Erfurt
 Tel. 0361-6441 7478 | Fax. 0361-6441 7478
 Email: thomas.weiss@gawt.de

CWTW
 architekturwerkstatt
 thomas weiss

PLANINHALT

PLANSTUFE
 LP2 - Vorentwurf 2. Bauabschnitt

PLANBEZEICHNUNG
 Ansichten Osten // Schnitt BB - BA II.

PLANNUMMER	MASSTAB	FORMAT
EP 300	1:100	DIN A1
ERSTELLT	GEÄNDERT	INDEX
14.10.2021	02.07.2024	C

BAUHERR	ARCHITEKT
Amt für Gebäudemanagement	Thomas Weiß, freier Architekt
Stempel, Unterschrift	Stempel, Unterschrift



II. BA _ Ansicht Süden

LEGENDE

▽ 1.00	Höhenkote OKFFB	MW KS XL-PE 20-2,0-240
▽ 1.80	Höhenkote OKRFB	MW KS XL-PE 12-2,0-115
222.82	Höhe Gelände Bestand	MW KS ISO-Kimm 20-1.2
⊕	Höhe OKFFB	Stahlbeton C25/30
⊕	Höhe OKRFB	Beton unbewehrt C15/20
⊕	Höhe Gelände geplant	Stahlbeton-Fertigteile
---	Regenwasserleitung	Estrich bewehrt
---	Schmutzwasserleitung	Estrich
---	Drainageleitung	Naturstein
---	Trinkwasserleitung	Armierung/ Uterputz
---	Strom Niederspannung	Dämmung weich
---	Gasleitung (Mitteldruck)	Dämmung hart
---	Grundstücksgrenze	Trockenbauwand GK
---	Flurstücke Umgebung	GK Feuchtraum GKBI
---	Abdichtung	GK Aquapanel
---	BT verdeckt oberhalb	Frostschutz U45
---	BT verdeckt unterhalb	Boden, gewachsen
---	Absteilung Estrich	Bodenaustausch 0/56
---	Trennlage Estrich	Sand/ Splitt
OKRFB	Oberkante Rohfußboden	BT Bauteil
OKRFB	Oberkante Fertigboden	GK Gipskarton
BRH	Brüstungshöhe	SW Schmutzwasser
DD	Deckendurchbruch	RW Regenwasser
BD	Bodendurchbruch	R _s Höhe Rohrschle
MW	Mauerwerk	E _{SW} Höhe Einlauf - SW
RLT	Raumlufttechnik	A _{SW} Höhe Auslauf - RW
HLS	Heizung/Lüftung/Sanitär	D Höhe Schachlendeckel
ELT	Elektrotechnik	T _s Schachttiefe

Höhenbezug OKFFB EG ± 0.00m = 253,75m ü. NHN.

INDEX

NR.:	DATUM	ÄNDERUNGEN / ANPASSUNGEN
A	09.04.2024	Planfortschreibung
B	23.05.2024	Planfortschreibung
C	02.07.2024	Ergänzung Freiflächen und Küchenplanung gem. Vorgabe Fachplaner

PROJEKT

Erweiterung GS 19 - BA II. "Christian Reichart"

Grundstück:	Im Gebreite, 34	Kreis:	Erfurt
Gemarkung:	Erfurt-Süd	Gemeinde:	Erfurt
Flur:	8	Flurstück:	48/12

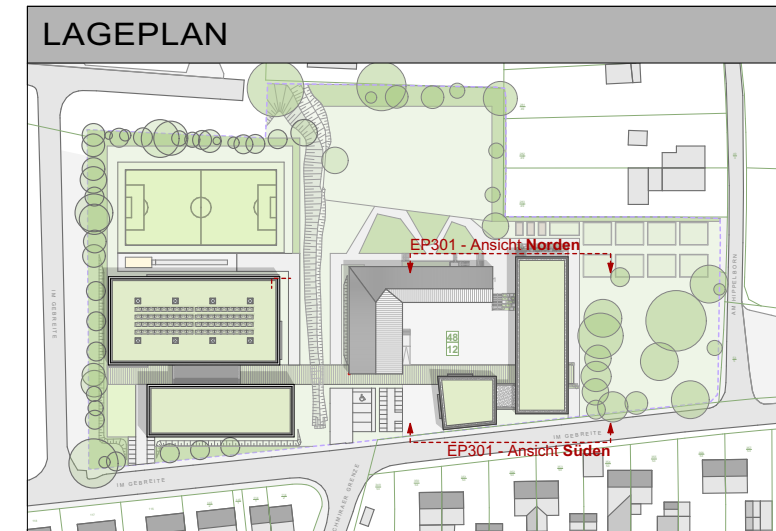

BAUHERR

Stadt Erfurt - Amt für Gebäudemanagement
Löberwallgraben, 19
99096 Erfurt

ENTWURFSVERFASSER

architekturwerkstatt
Thomas Weiß, freier Architekt
Hugo-Jahn-Straße 6, 99086 Erfurt
Tel. 0361-6441 7478 | Fax. 0361-6441 7478
Email: thomas.weiss@gawt.de

PLANINHALT

PLANSTUFE
LP2 - Vorentwurf 2. Bauabschnitt

PLANBEZEICHNUNG
Ansichten Norden // Süden - BA II.

PLANNUMMER	MASSTAB	FORMAT
EP 301	1:100	DIN A1
ERSTELLT	GEÄNDERT	INDEX
14.10.2021	02.07.2024	C

BAUHERR	ARCHITEKT
Amt für Gebäudemanagement	Thomas Weiß, freier Architekt
Stempel, Unterschrift	Stempel, Unterschrift

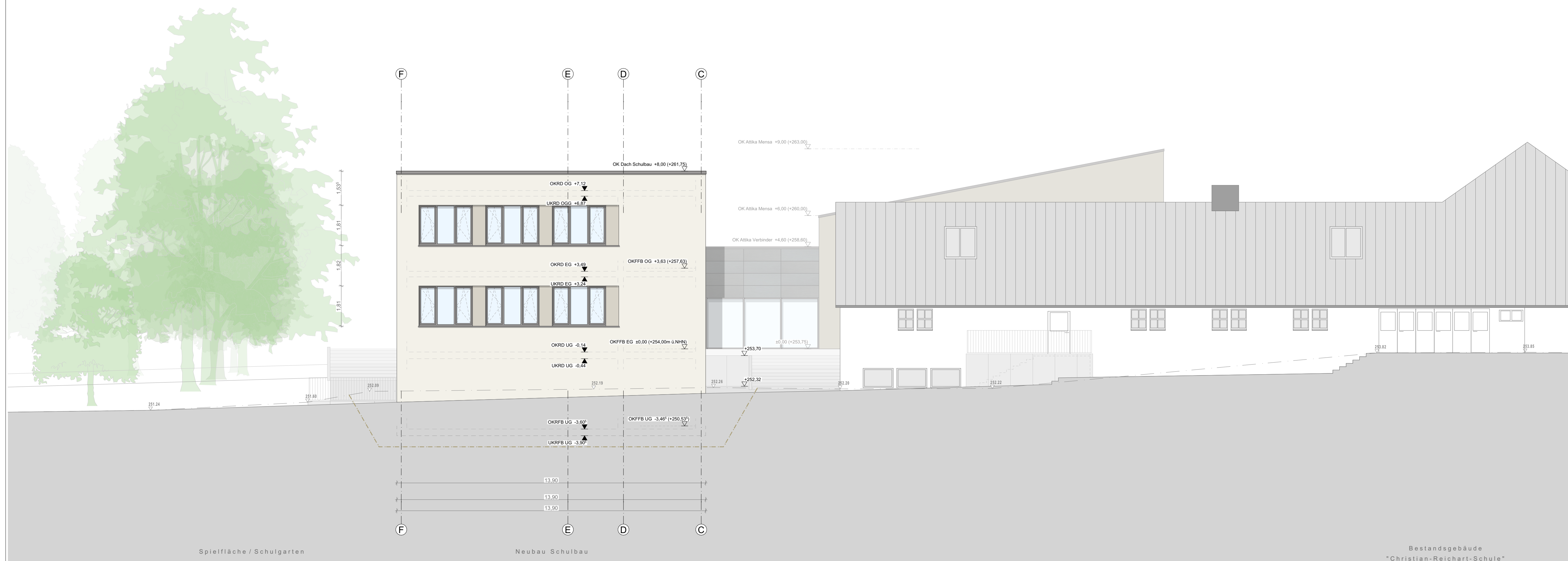

II. BA _ Ansicht Norden