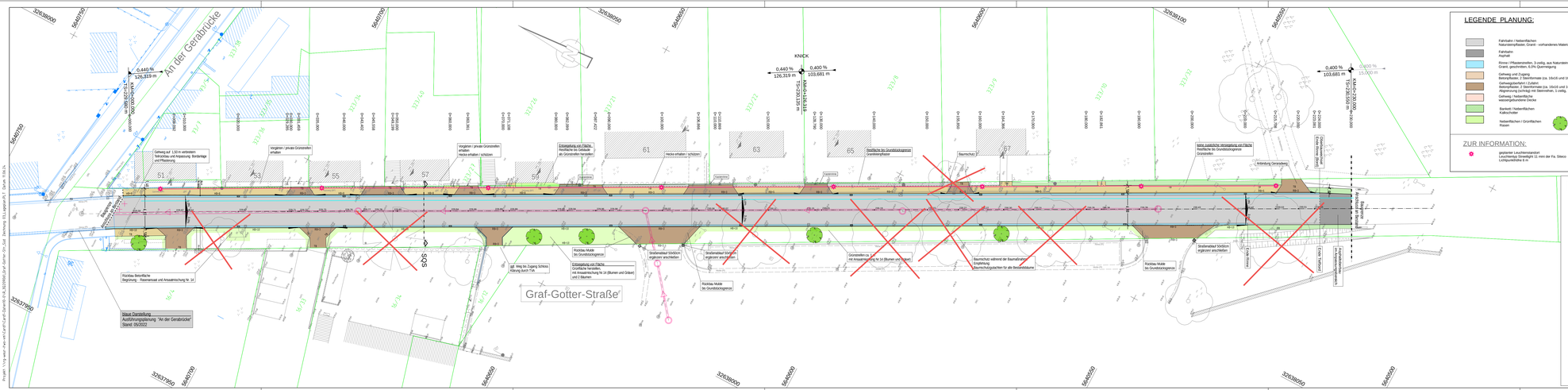
An der Gerabrücke
Graf-Gotter-Straße
KNICK
0,440 %
126,319 m
0,400 %
103,681 m
Anschlußpunkt: AS=126+319,31
Anschlußpunkt: AS=103+681,69
Gehweg auf 1,50 m verbreitern Teilrückbau und Anpassung Bordanlage und Pflasterung
vorgrünen / private Grünzonen erhalten
Hecke erhalten / schützen
Einsteigtiefe von Fläche, Grünfläche herstellen, als Grünzone der Gerabrücke
Rückbau Mulde bis Grundbotzingerstr.
Einsteigtiefe von Fläche, Grünfläche herstellen, mit Ansaatmischung fw.14 (Blumen und Gräser) und 2 Bäumen
Graben
Straßenablauf 50x50cm ergänzen/ anschließen
Rückbau Mulde bis Grundbotzingerstr.
Grünstreifen ca. 1,0 m mit Ansaatmischung fw.14 (Blumen und Gräser)
Baumschutz während der Baumaßnahme; Empfehlung: Baumschutzzäunen für alle Bestandsbäume
Rückbau Mulde bis Grundbotzingerstr.
Straßenablauf 50x50cm ergänzen/ anschließen
Rückbau Betonfläche Begrünung - Ansaatmasse und Ansaatmischung fw. 14
blaue Darstellung Ausführungsplanung: "An der Gerabrücke" Stand: 05/2022
Weg fw. Zugang Schloss Kibrunn durch TVA
Anschlußpunkt: AS=126+319,31
Anschlußpunkt: AS=103+681,69
Anbindung Gerabrücke
Anschlußpunkt: AS=126+319,31
Anschlußpunkt: AS=103+681,69