

Am Herrenberg

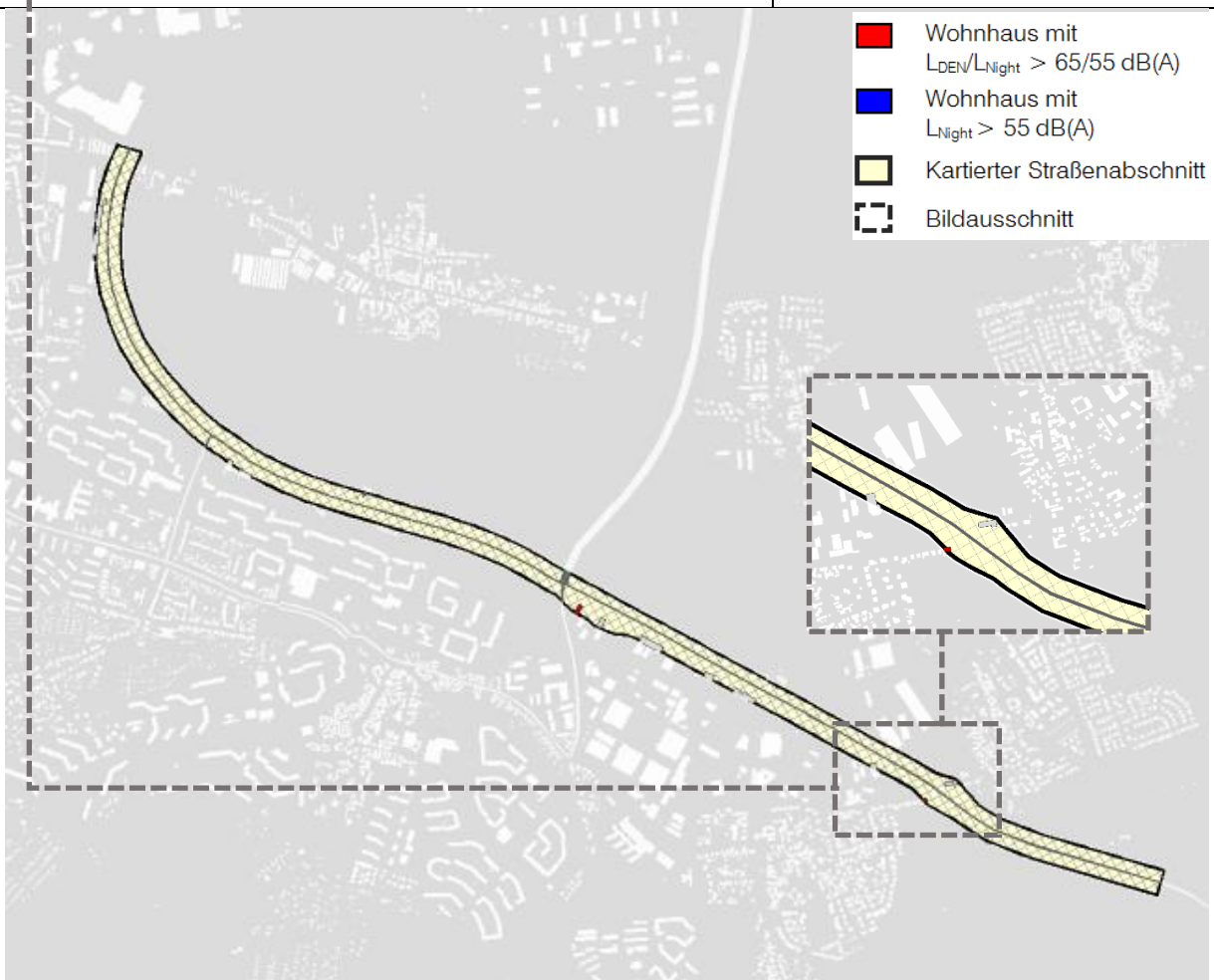

Betroffener Straßenabschnitt	2 Wohnhäuser / 63 Einwohner mit maximaler Überschreitung der Auslöswerte $L_{DEN} \leq 1,7 \text{ dB(A)}$ / $L_{Night} \leq 2,5 \text{ dB(A)}$
	Gemischte Bauflächen einzelne, drei- bis achtgeschossige Wohnbebauung
	Straßenoberfläche Asphalt, 2 Fahrstreifen, Geschwindigkeit 100 km/h Verkehrsaufkommen 12.130 Kfz/24 h
Bereits vorhandene Lärmschutzmaßnahmen	-

Am Roten Berg

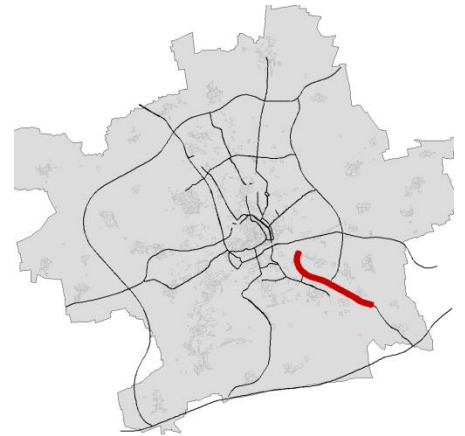
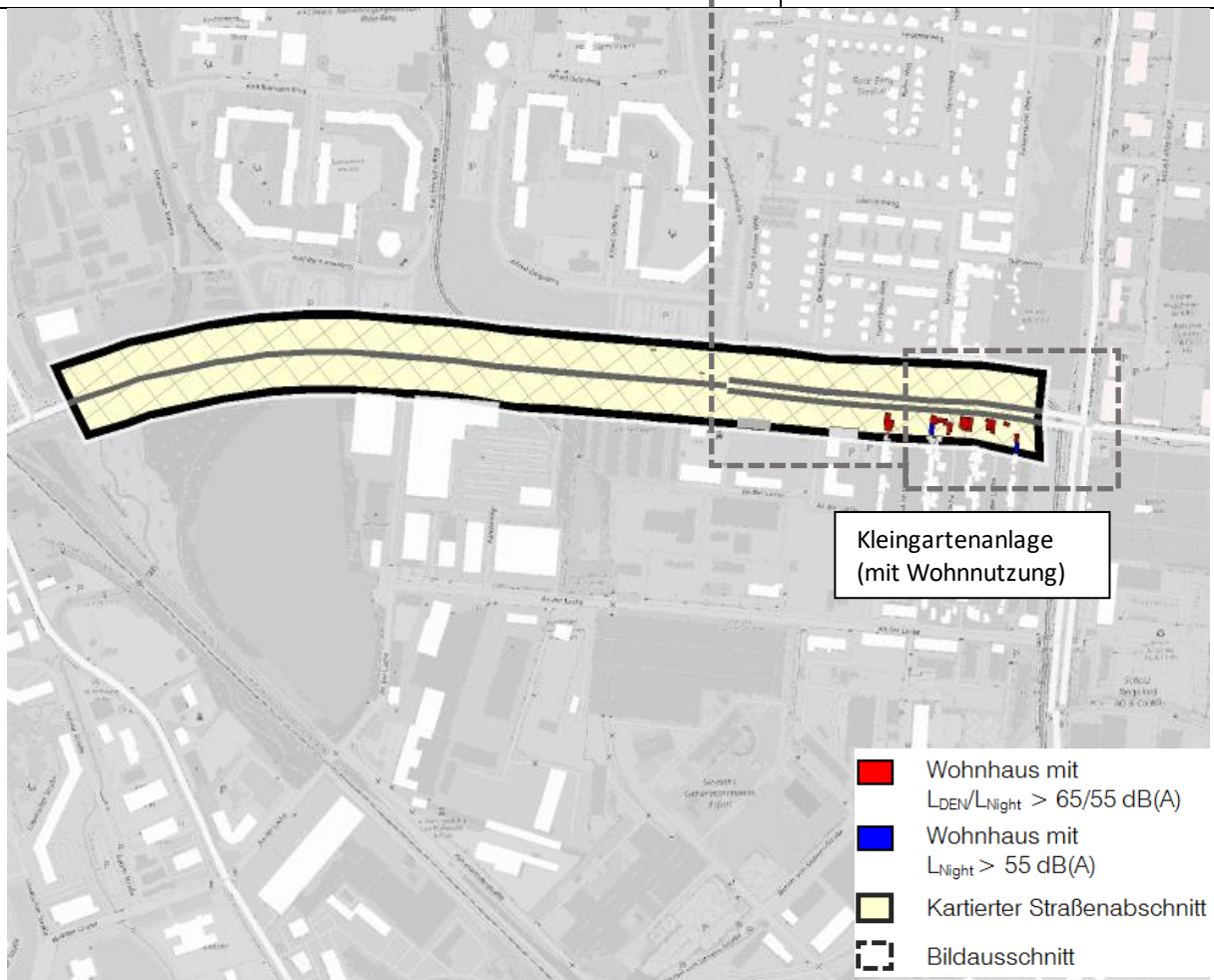
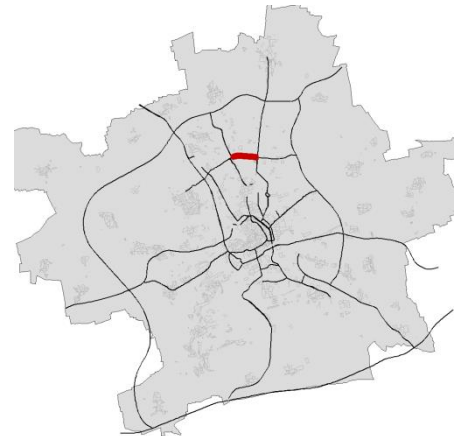

Betroffener Straßenabschnitt	10 Wohnhäuser / 16 Einwohner mit maximaler Überschreitung der Auslösewerte $L_{DEN} \leq 7,3$ dB(A) / $L_{Night} \leq 7,8$ dB(A)
	Kleingartenanlage (mit Wohnnutzung) lockere, ein- bis zweigeschossige Wohnbebauung
	Straßenoberfläche Asphalt, 4 Fahrstreifen, Geschwindigkeit 50 km/h (südliche Richtungsfahrbahn), 60 km/h (nördliche Richtungsfahrbahn) Verkehrsaufkommen 16.960 Kfz/24 h
Bereits vorhandene Lärmschutzmaßnahmen	-

Am Schwemmbach

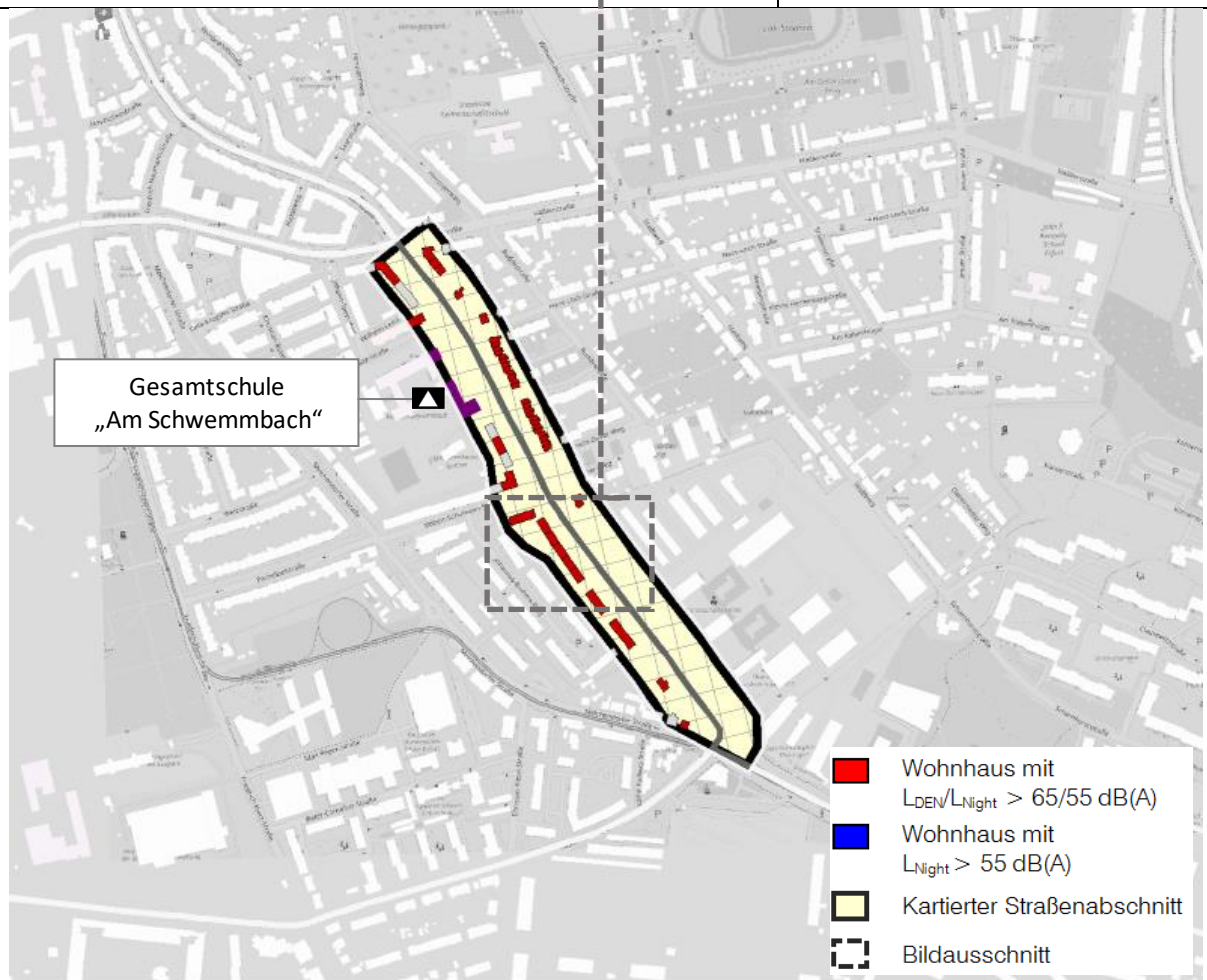
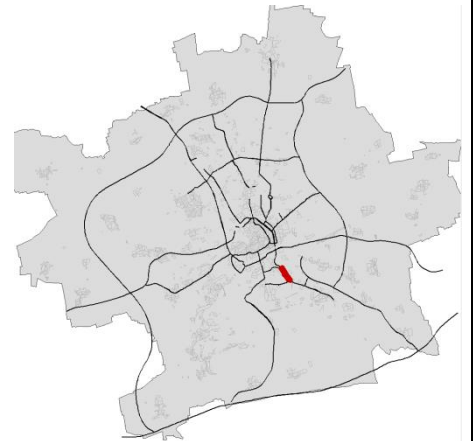

Betroffener Straßenabschnitt	45 Wohnhäuser / 403 Einwohner mit maximaler Überschreitung der Auslösewerte $L_{DEN} \leq 6,5 \text{ dB(A)}$ / $L_{Night} \leq 6,3 \text{ dB(A)}$
	Wohnbauflächen dichte, dreigeschossige Wohnbebauung
	Straßenoberfläche Asphalt, 4 Fahrstreifen, Geschwindigkeit abschnittsweise 60 bzw. 50 km/h, Verkehrsaufkommen abschnittsweise 12.980 bis 13.930 Kfz/24 h
Bereits vorhandene Lärmschutzmaßnahmen	Geschwindigkeitsreduzierung von 60 auf 50 km/h (stadtauswärts)

Arnstädter Chaussee

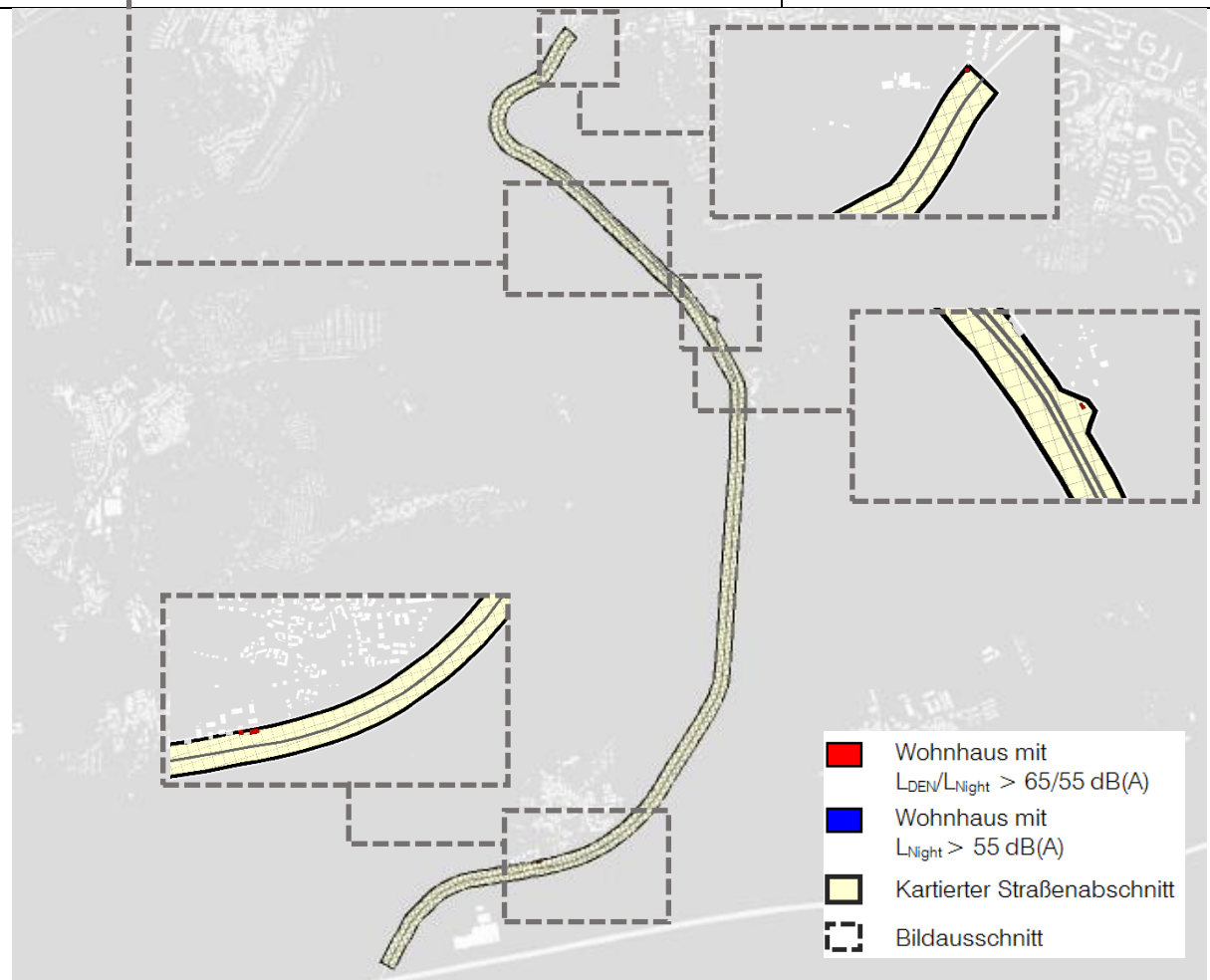

Betroffener Straßenabschnitt	4 Wohnhäuser / 38 Einwohner mit maximaler Überschreitung der Auslösewerte $L_{DEN} \leq 2,9 \text{ dB(A)}$ / $L_{Night} \leq 4,7 \text{ dB(A)}$
	Wohnbauflächen / Gemischte Bauflächen vereinzelte, ein- bis zweigeschossige Wohnbebauung
	Straßenoberfläche Asphalt, 4 Fahrstreifen, Geschwindigkeit 60 km/h, Verkehrsaufkommen abschnittsweise 14.540 bis 17.690 Kfz/24 h
Bereits vorhandene Lärmschutzmaßnahmen	-

Arnstädter Straße

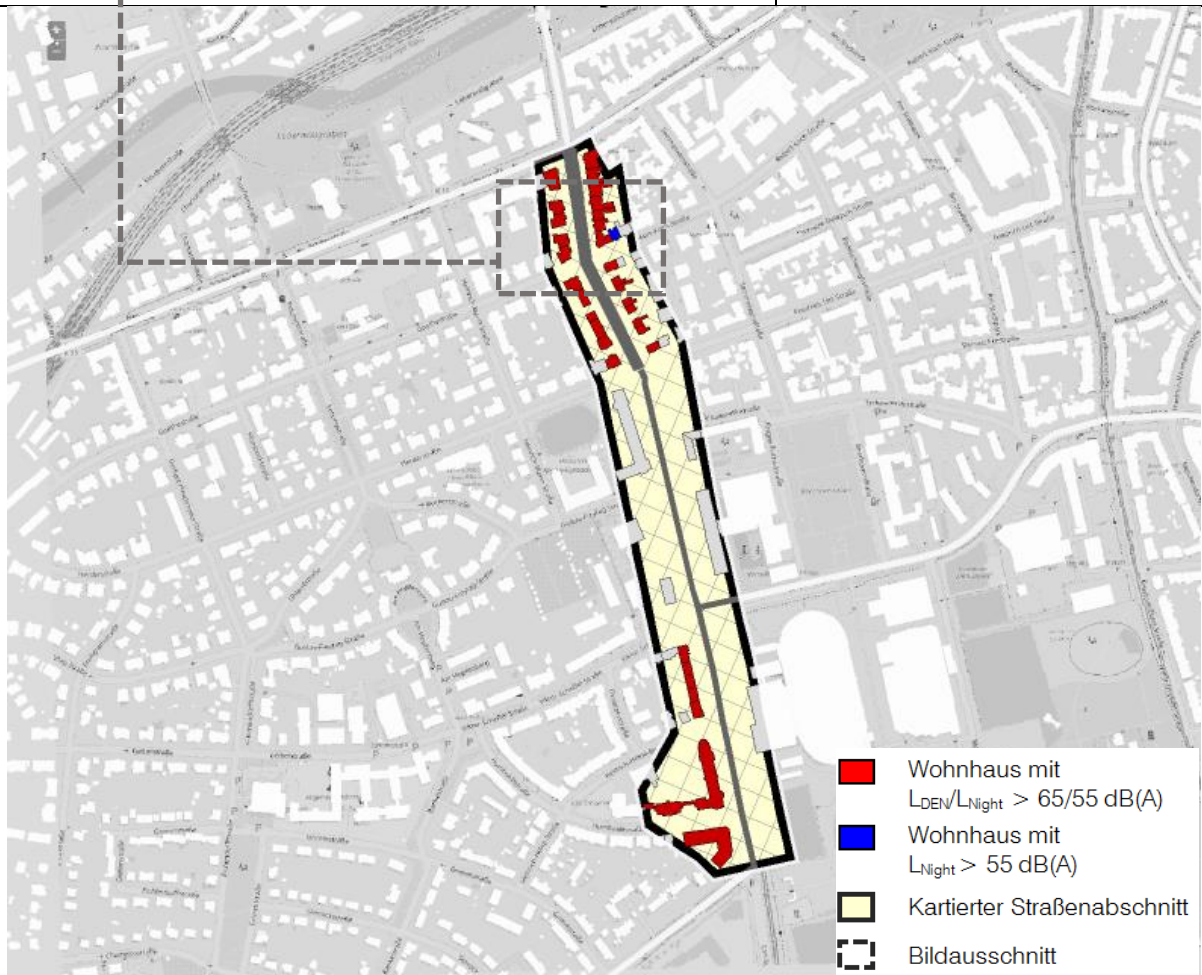

Betroffener Straßenabschnitt

33 Wohnhäuser / 783 Einwohner mit maximaler Überschreitung der Auslösewerte $L_{DEN} \leq 9,1$ dB(A) / $L_{Night} \leq 9,3$ dB(A)

Wohnbauflächen / Gemischte Bauflächen dichte, vier- bis fünfgeschossige Wohnbebauung

Straßenoberfläche Asphalt (Gleiseindeckung Pflaster), 4 Fahrstreifen, Geschwindigkeit 50 km/h, Verkehrsaufkommen abschnittsweise 16.520 bis 18.250 Kfz/24 h

Bereits vorhandene Lärmschutzmaßnahmen

-

Bergstraße

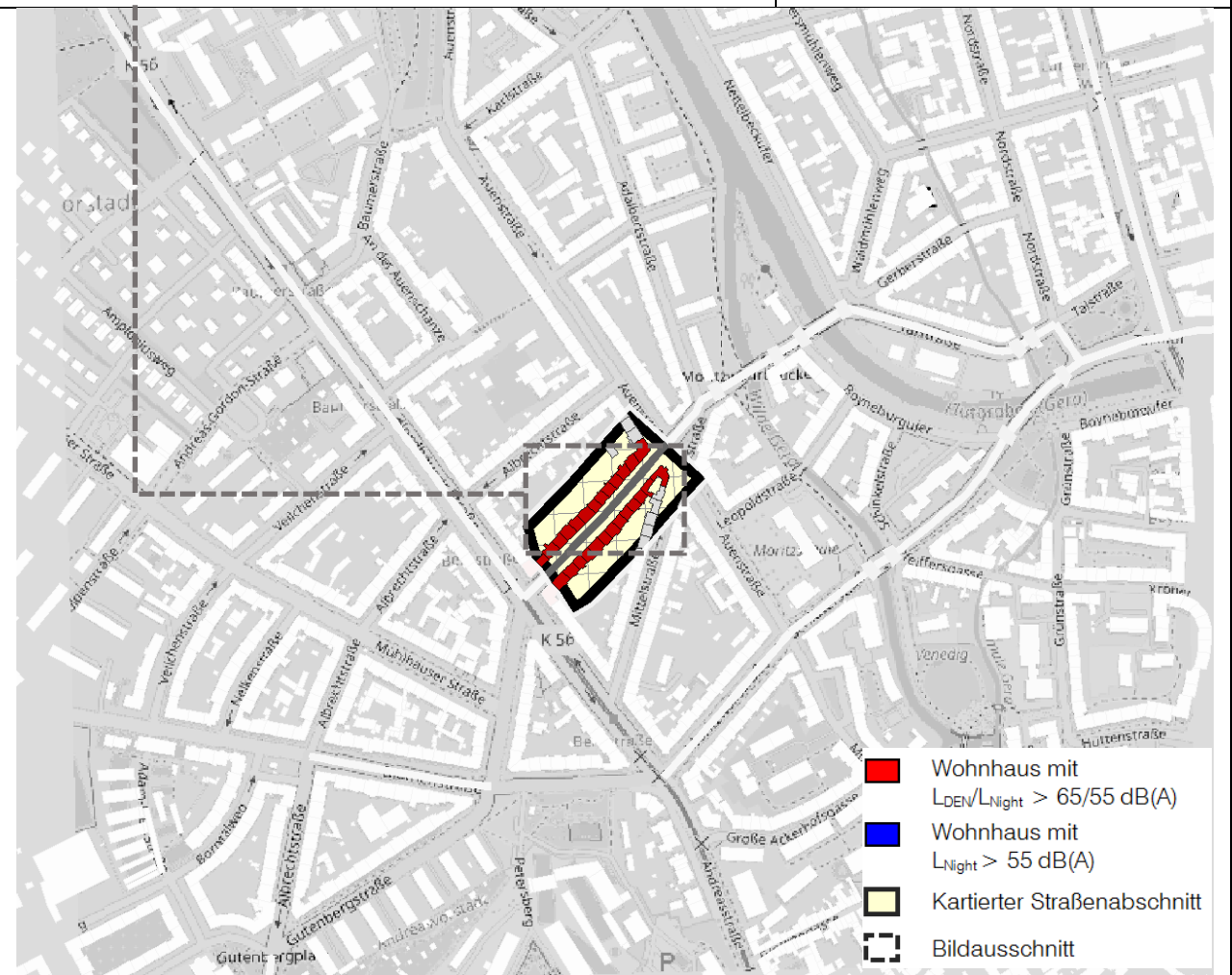
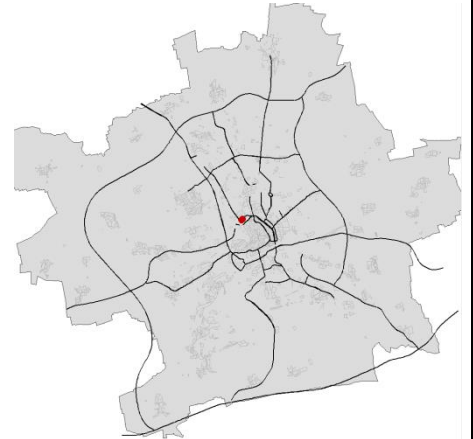

Betroffener Straßenabschnitt	26 Wohnhäuser / 274 Einwohner mit maximaler Überschreitung der Auslösewerte $L_{DEN} \leq 5,1 \text{ dB(A)}$ / $L_{Night} \leq 5,4 \text{ dB(A)}$
	Wohnbauflächen geschlossene, vier- bis fünfgeschossige Wohnbebauung
	Straßenoberfläche Asphalt, 2 Fahrstreifen, Geschwindigkeit 30 km/h Verkehrsaufkommen 9.650 Kfz/24 h
Bereits vorhandene Lärmschutzmaßnahmen	Geschwindigkeitsreduzierung von 50 auf 30 km/h

Biereyestraße

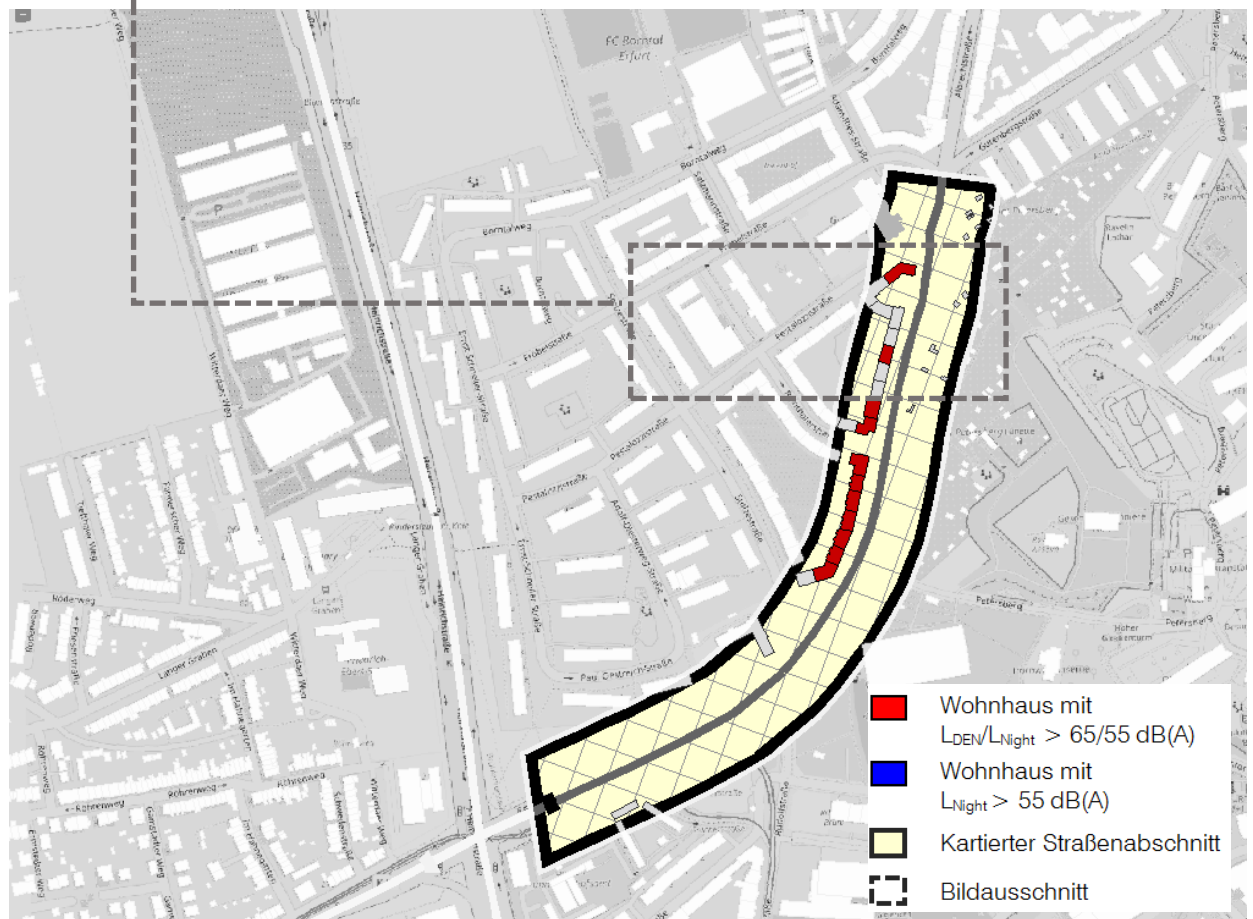

Betroffener Straßenabschnitt	11 Wohnhäuser / 219 Einwohner mit maximaler Überschreitung der Auslösewerte $L_{DEN} \leq 6,2 \text{ dB(A)}$ / $L_{Night} \leq 6,0 \text{ dB(A)}$
	Wohnbauflächen geschlossene, viergeschossige Wohnbebauung
	Straßenoberfläche Asphalt, 2 Fahrstreifen, Geschwindigkeit 50 km/h Verkehrsaufkommen 9.110 Kfz/24 h
Bereits vorhandene Lärmschutzmaßnahmen	-

Binderslebener Landstraße

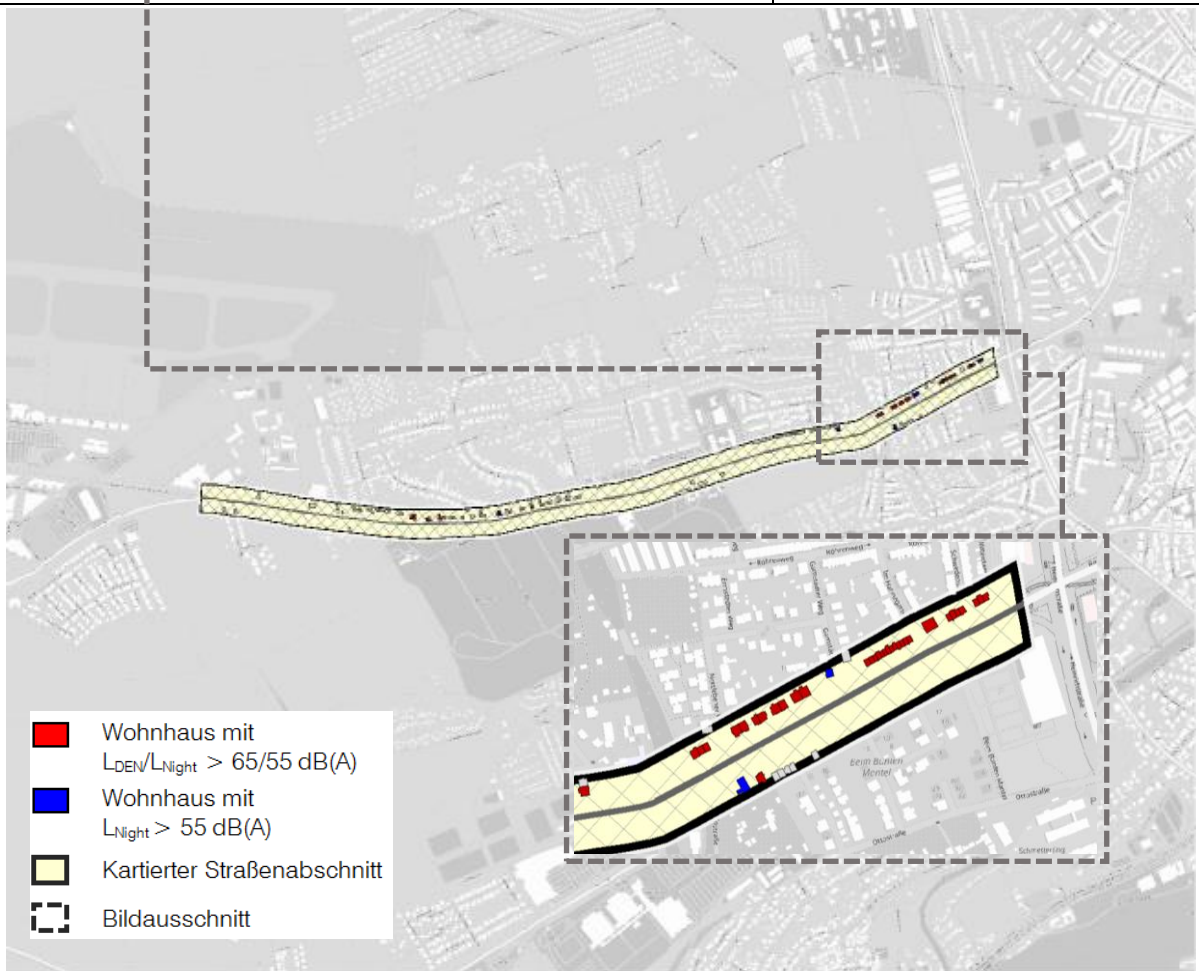

Betroffener Straßenabschnitt	42 Wohnhäuser / 194 Einwohner mit maximaler Überschreitung der Auslösewerte $L_{DEN} \leq 4,8 \text{ dB(A)}$ / $L_{Night} \leq 5,6 \text{ dB(A)}$
	Wohnbauflächen lockere, ein- bis dreigeschossige Wohnbebauung
	Straßenoberfläche Asphalt, 2 Fahrstreifen, Geschwindigkeit abschnittsweise 50 bzw. 30 km/h, Verkehrsaufkommen abschnittsweise 11.560 bis 12.970 Kfz/24 h
Bereits vorhandene Lärmschutzmaßnahmen	Geschwindigkeitsreduzierung von 50 auf 30 km/h (Hauptfriedhof bis Übern Born)

Blücherstraße

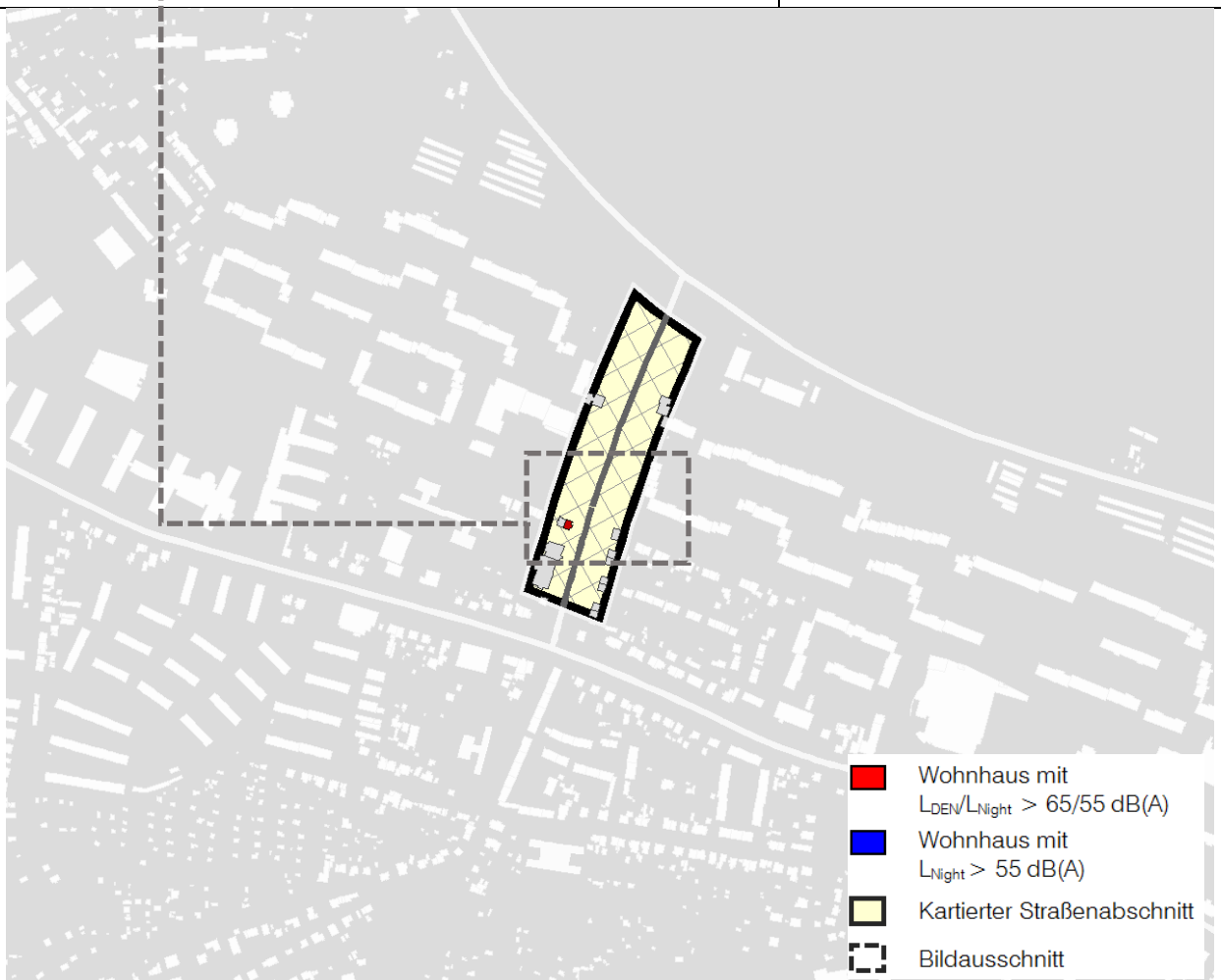
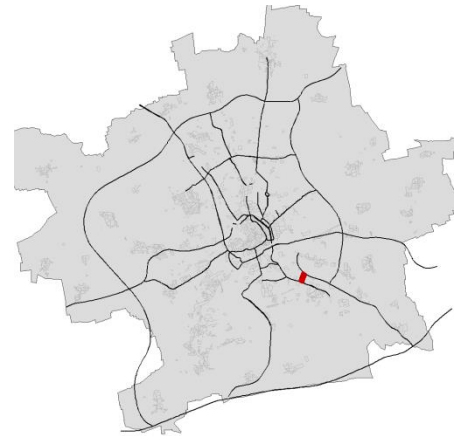

Betroffener Straßenabschnitt	1 Wohnhaus / 3 Einwohner mit maximaler Überschreitung der Auslösewerte $L_{DEN} \leq 3,0$ dB(A) / $L_{Night} \leq 2,6$ dB(A)
	Wohnbauflächen einzelnes dreigeschossiges Wohnhaus
	Straßenoberfläche Asphalt, 2 Fahrstreifen, Geschwindigkeit 50 km/h Verkehrsaufkommen abschnittsweise 9.330 bis 9.890 Kfz/24 h
Bereits vorhandene Lärmschutzmaßnahmen	-

Blumenstraße



Betroffener Straßenabschnitt

20 Wohnhäuser / 286 Einwohner mit maximaler Überschreitung der Auslösewerte $L_{DEN} \leq 5,4$ dB(A) / $L_{Night} \leq 5,2$ dB(A)

Wohnbauflächen
 geschlossene, fünfgeschossige Wohnbebauung

Straßenoberfläche Asphalt, 2 Fahrstreifen, Geschwindigkeit 50 km/h
 Verkehrsaufkommen 8.840 Kfz/24 h

Bereits vorhandene Lärmschutzmaßnahmen

-

Bonifaciusstraße

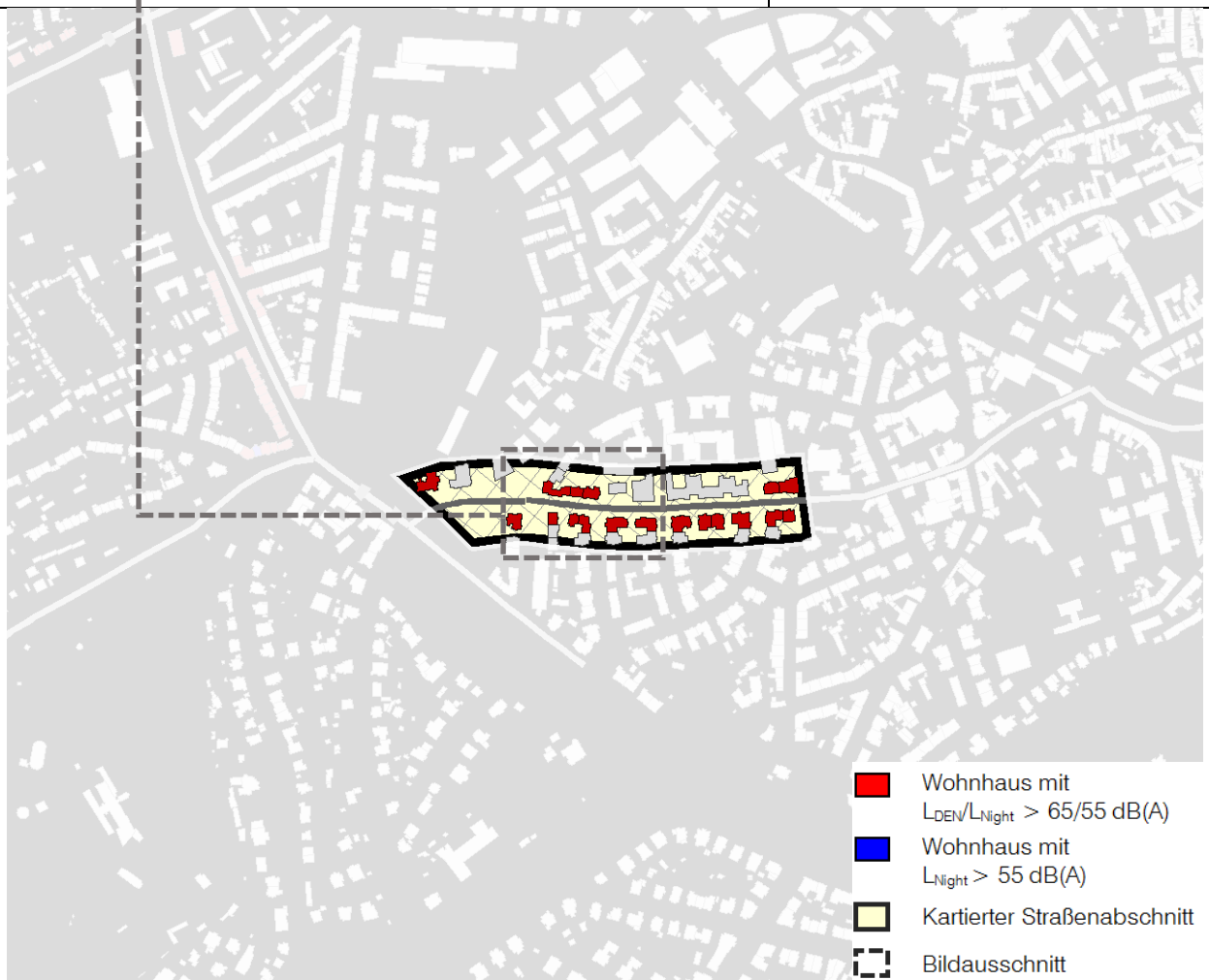

Betroffener Straßenabschnitt	18 Wohnhäuser / 389 Einwohner mit maximaler Überschreitung der Auslösewerte $L_{DEN} \leq 4,2$ dB(A) / $L_{Night} \leq 3,3$ dB(A)
	Wohnbauflächen / Gemischte Bauflächen dichte, vier- bis fünfgeschossige Wohnbebauung
	Straßenoberfläche Asphalt, 2 Fahrstreifen, Geschwindigkeit 30 km/h Verkehrsaufkommen 9.750 Kfz/24 h
Bereits vorhandene Lärmschutzmaßnahmen	Geschwindigkeitsreduzierung von 50 auf 30 km/h

Bunsenstrasse

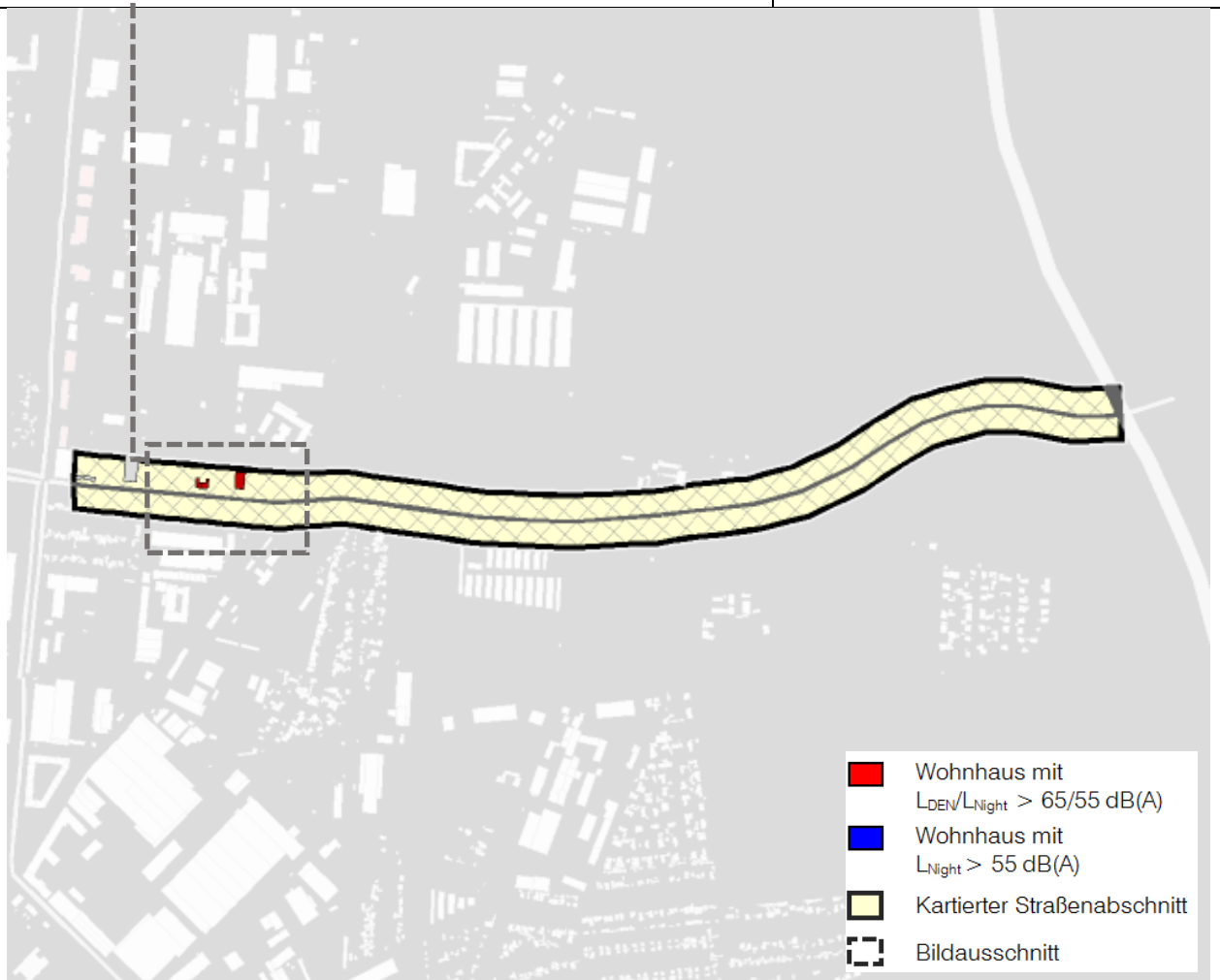
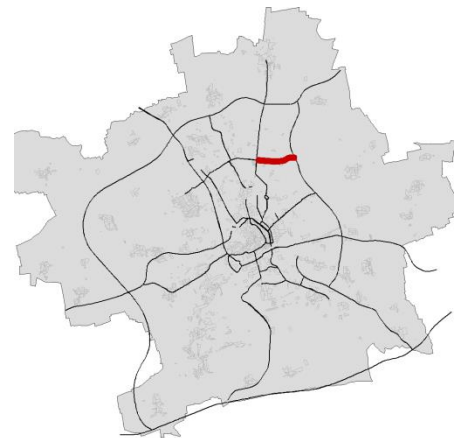

Betroffener Straßenabschnitt	3 Wohnhäuser / 25 Einwohner mit maximaler Überschreitung der Auslösewerte $L_{DEN} \leq 4,0$ dB(A) / $L_{Night} \leq 4,9$ dB(A)
	Gewerbliche Bauflächen vereinzelt, zwei- bis dreigeschossige Wohnbebauung
	Straßenoberfläche Asphalt, 2 Fahrstreifen, Geschwindigkeit abschnittsweise 50 bzw. 60 km/h, Verkehrsaufkommen 11.840 Kfz/24 h
Bereits vorhandene Lärmschutzmaßnahmen	Geschwindigkeitsreduzierung von 60 auf 50 km/h nachts (Stotterheimer Straße bis Schwerborner Straße)

Clara-Zetkin-Straße

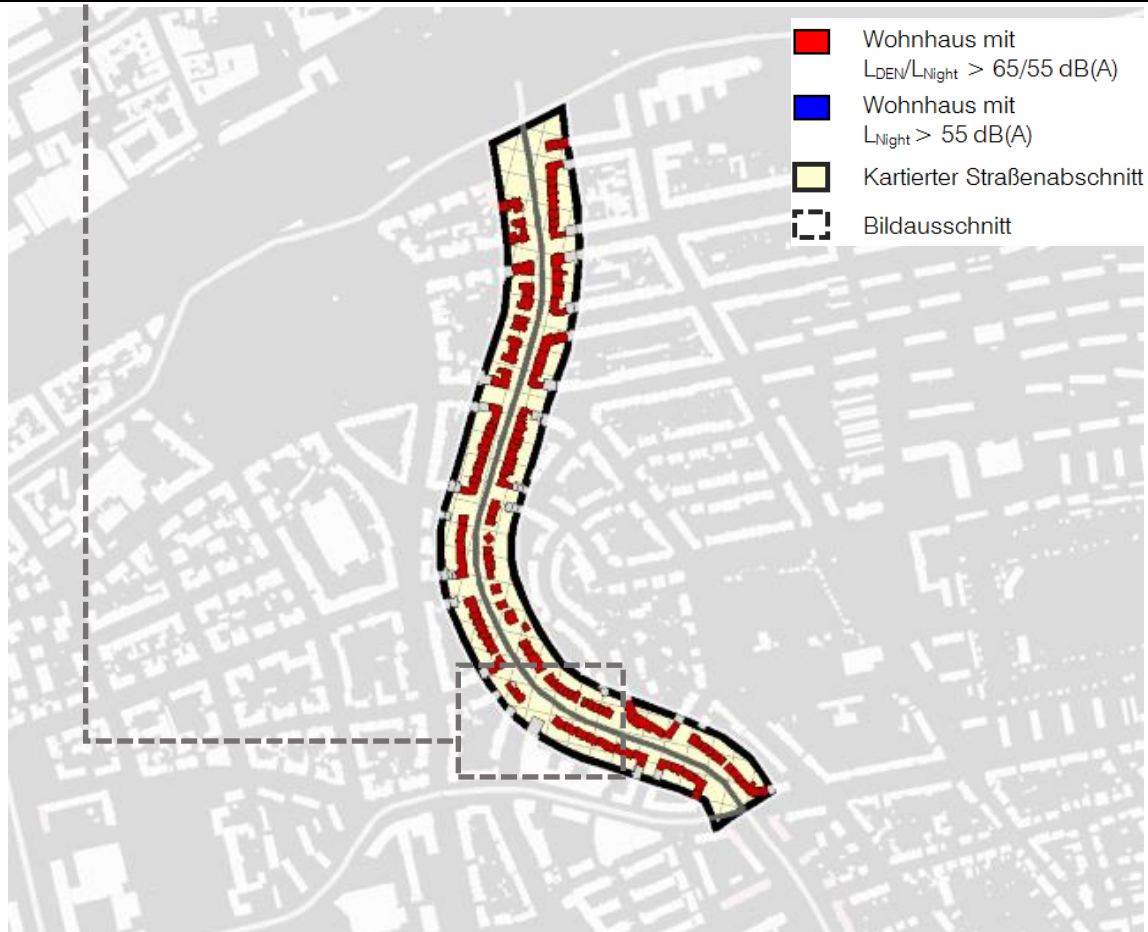
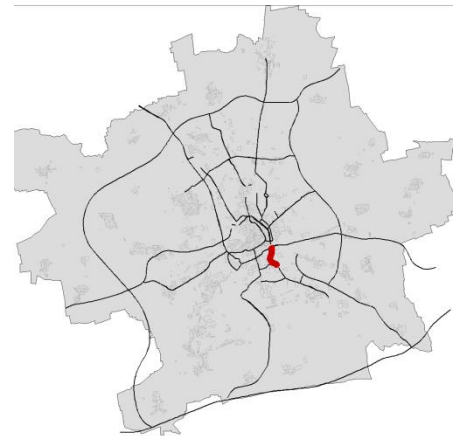

Betroffener Straßenabschnitt	124 Wohnhäuser / 1.357 Einwohner mit maximaler Überschreitung der Auslösewerte $L_{DEN} \leq 10,0$ dB(A) / $L_{Night} \leq 9,7$ dB(A)
	Wohnbauflächen / Gemischte Bauflächen dichte, drei- bis viergeschossige Wohnbebauung
	Straßenoberfläche Asphalt, 4 Fahrstreifen, Geschwindigkeit 50 km/h Verkehrsaufkommen abschnittsweise 16.860 bis 19.380 Kfz/24 h
Bereits vorhandene Lärmschutzmaßnahmen	Geschwindigkeitsreduzierung von 50 auf 30 km/h nachts (Holbeinstraße bis Häßlerstraße; Weimarische Straße bis Holbeinstraße) Reduzierung auf je einen Fahrstreifen pro Fahrtrichtung (bestehend bis zum endgültigen Umbau) – (Weimarische Straße bis Häßlerstraße)

Dalbergsweg

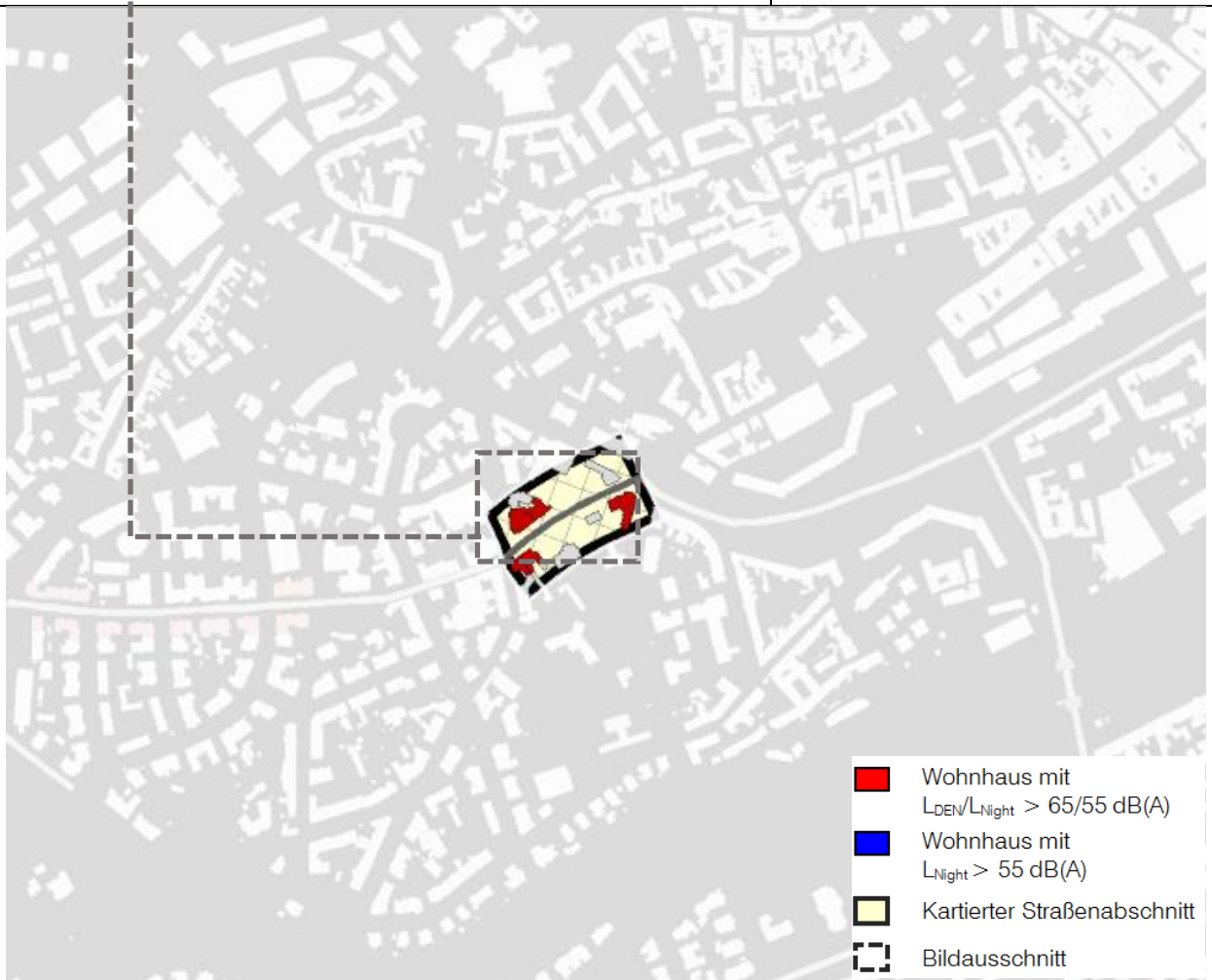
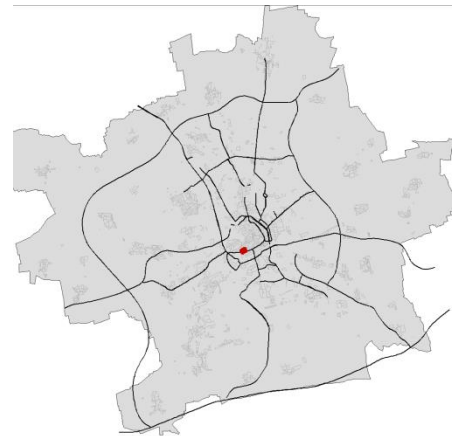

Betroffener Straßenabschnitt	5 Wohnhäuser / 117 Einwohner mit maximaler Überschreitung der Auslösewerte $L_{DEN} \leq 4,1 \text{ dB(A)}$ / $L_{Night} \leq 3,3 \text{ dB(A)}$
	Gemischte Bauflächen lockere, vier- bis fünfgeschossige Wohnbebauung
	Straßenoberfläche Asphalt, 2 Fahrstreifen, Geschwindigkeit 30 km/h Verkehrsaufkommen 10.330 Kfz/24 h
Bereits vorhandene Lärmschutzmaßnahmen	Geschwindigkeitsreduzierung von 50 auf 30 km/h

Demminer Straße

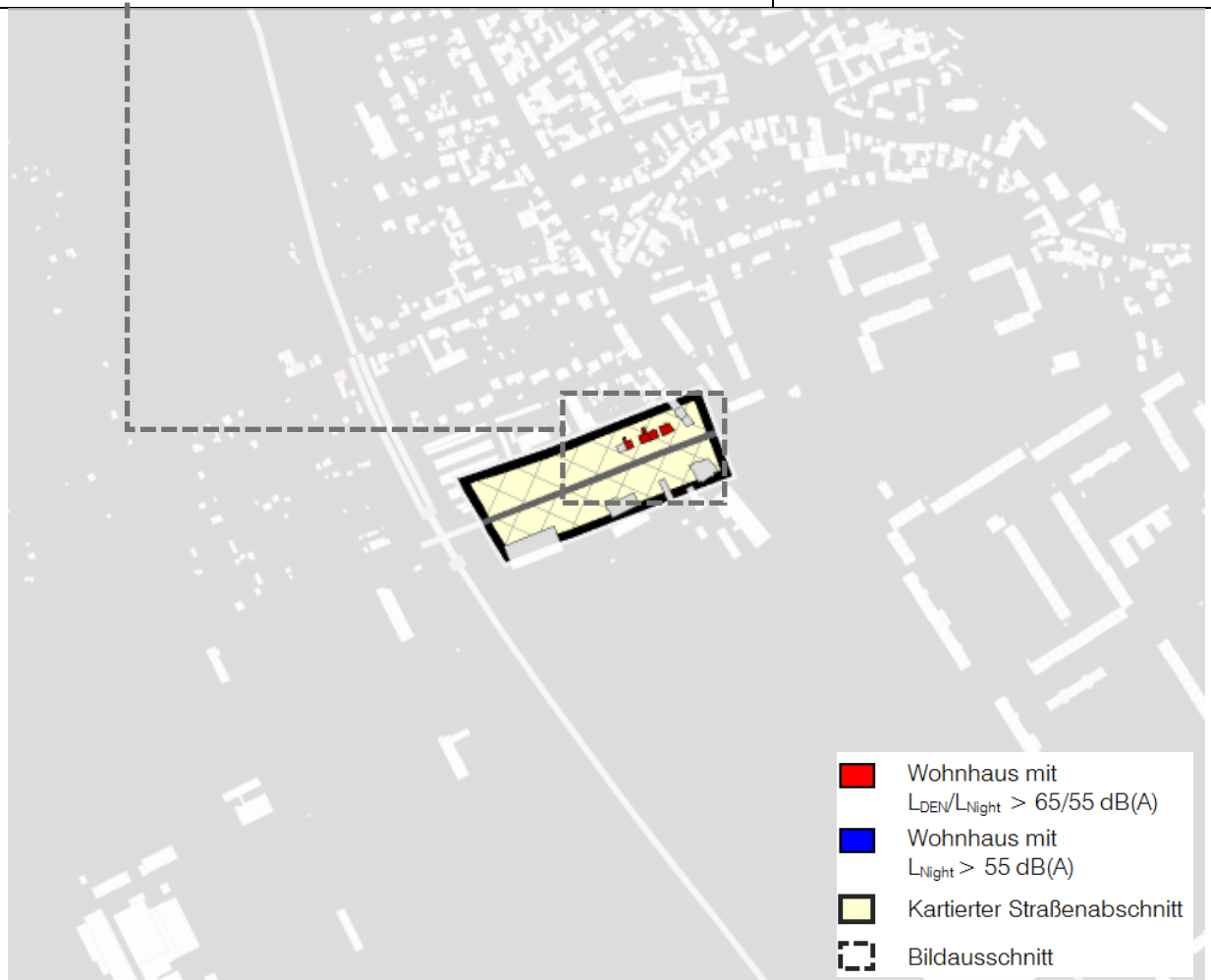

- Wohnhaus mit $L_{DEN}/L_{Night} > 65/55 \text{ dB(A)}$
- Wohnhaus mit $L_{Night} > 55 \text{ dB(A)}$
- Kartierter Straßenabschnitt
- Bildausschnitt

Betroffener Straßenabschnitt	4 Wohnhäuser / 18 Einwohner mit maximaler Überschreitung der Auslösewerte $L_{DEN} \leq 3,3 \text{ dB(A)}$ / $L_{Night} \leq 3,4 \text{ dB(A)}$
	Gemischte Bauflächen vereinzelte, zwei- bis dreigeschossige Wohnbebauung
	Straßenoberfläche Asphalt, 2 Fahrstreifen, Geschwindigkeit 50 km/h Verkehrsaufkommen 8.070 Kfz/24 h
Bereits vorhandene Lärmschutzmaßnahmen	-

Eisenacher Straße

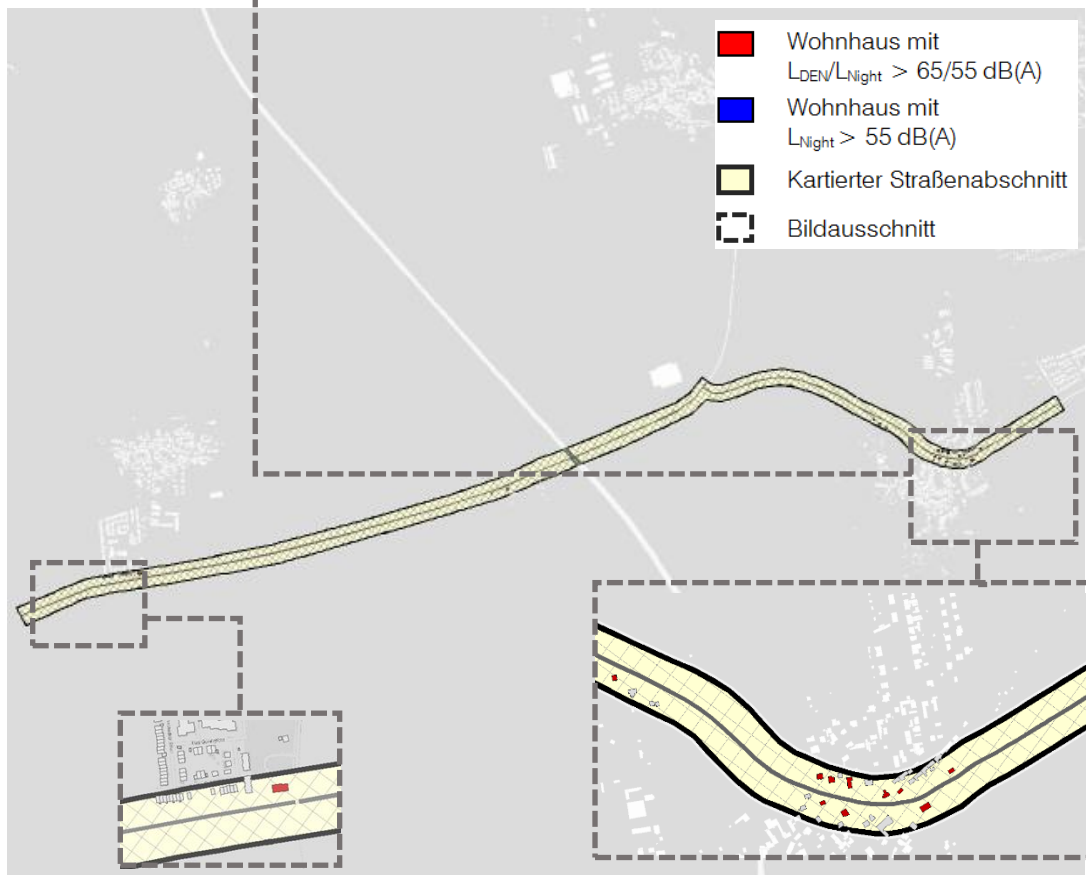
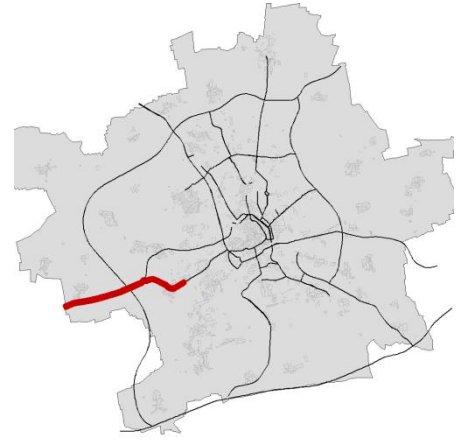

Betroffener Straßenabschnitt	11 Wohnhäuser / 50 Einwohner mit maximaler Überschreitung der Auslösewerte $L_{DEN} \leq 4,6 \text{ dB(A)}$ / $L_{Night} \leq 4,4 \text{ dB(A)}$
	Gemischte Bauflächen (OT Schmira), Gewerbliche Bauflächen/ Wohnbauflächen (OT Frienstedt) lockere, ein- bis zweigeschossige Wohnbebauung
	Straßenoberfläche Asphalt, 2 Fahrstreifen, Geschwindigkeit 50 km/h (OT Schmira), 70 km/h (OT Frienstedt) Verkehrsaufkommen abschnittsweise 9.260 bis 17.030Kfz/24 h
Bereits vorhandene Lärmschutzmaßnahmen	Geschwindigkeitsreduzierung von 60 auf 50 km/h (Wartburgstraße bis Breite Straße)

Erfurter Landstraße

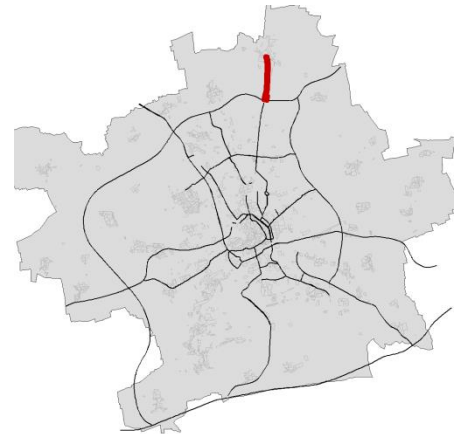

Betroffener Straßenabschnitt	65 Wohnhäuser / 293 Einwohner mit maximaler Überschreitung der Auslösewerte $L_{DEN} \leq 6,3$ dB(A) / $L_{Night} \leq 6,5$ dB(A)
	Wohnbauflächen / Gemischte und Gewerbliche Bauflächen lockere, zwei- bis viergeschossige Wohnbebauung
	Straßenoberfläche Asphalt, 2 Fahrstreifen, Geschwindigkeit 50 km/h (innerorts) bzw. 70 km/h (außerorts), Verkehrsaufkommen abschnittsweise 9.620 bis 9.660 Kfz/24 h
Bereits vorhandene Lärmschutzmaßnahmen	-

Eugen-Richter-Straße

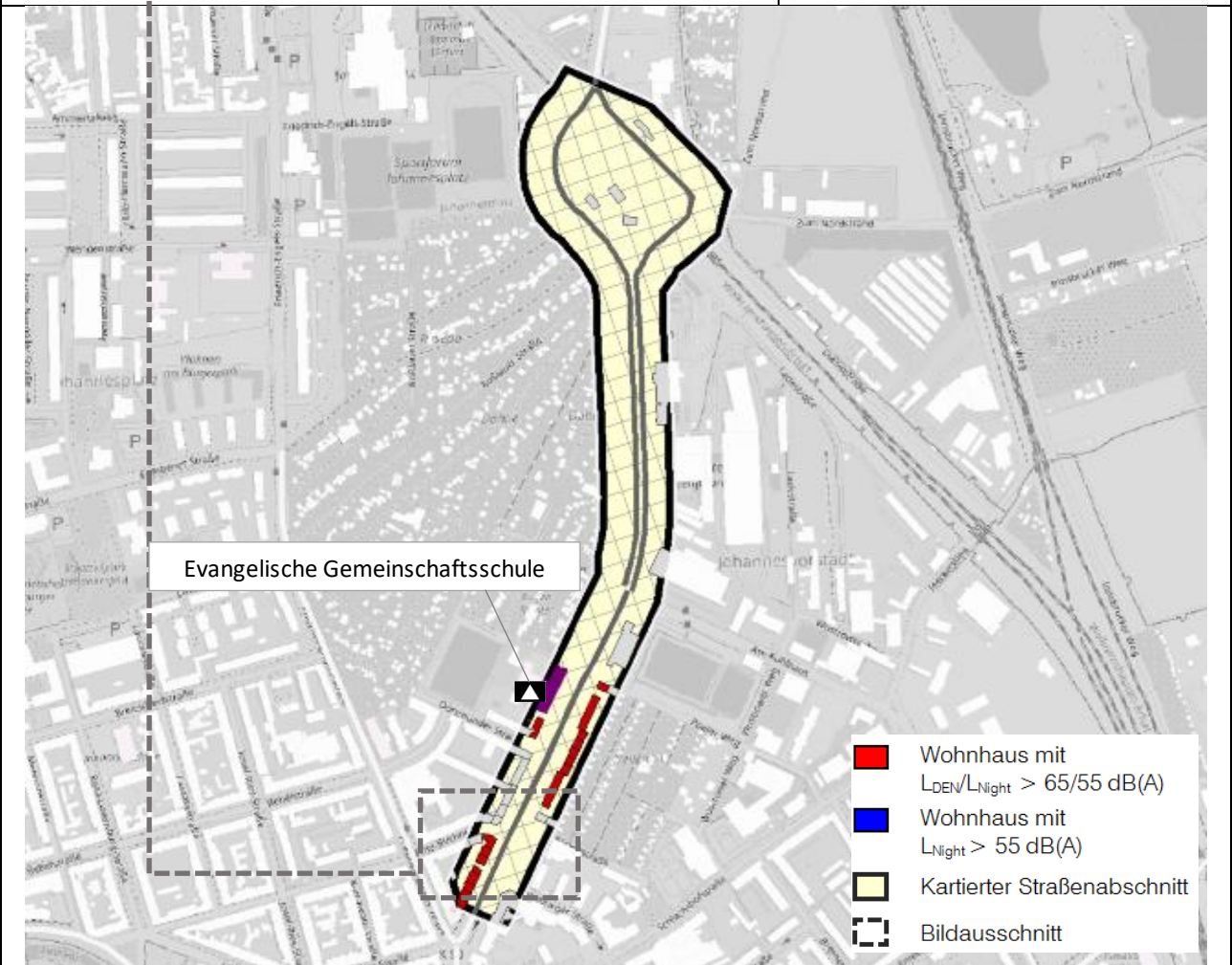

Betroffener Straßenabschnitt	21 Wohnhäuser / 231 Einwohner mit maximaler Überschreitung der Auslösewerte $L_{DEN} \leq 3,8 \text{ dB(A)}$ / $L_{Night} \leq 2,1 \text{ dB(A)}$
	Wohnbauflächen / Gemischte Bauflächen dichte/geschlossene, vier- bis fünfgeschossige Wohnbebauung
	Straßenoberfläche Asphalt, 4 Fahrstreifen, Geschwindigkeit abschnittsweise 50 bzw. 30 km/h, Verkehrsaufkommen 13.490 Kfz/24 h
Bereits vorhandene Lärmschutzmaßnahmen	Geschwindigkeitsreduzierung von 50 auf 30 km/h nachts (Friedrich-Engels-Straße bis Fritz-Büchner-Straße)

Friedrich-Engels-Straße

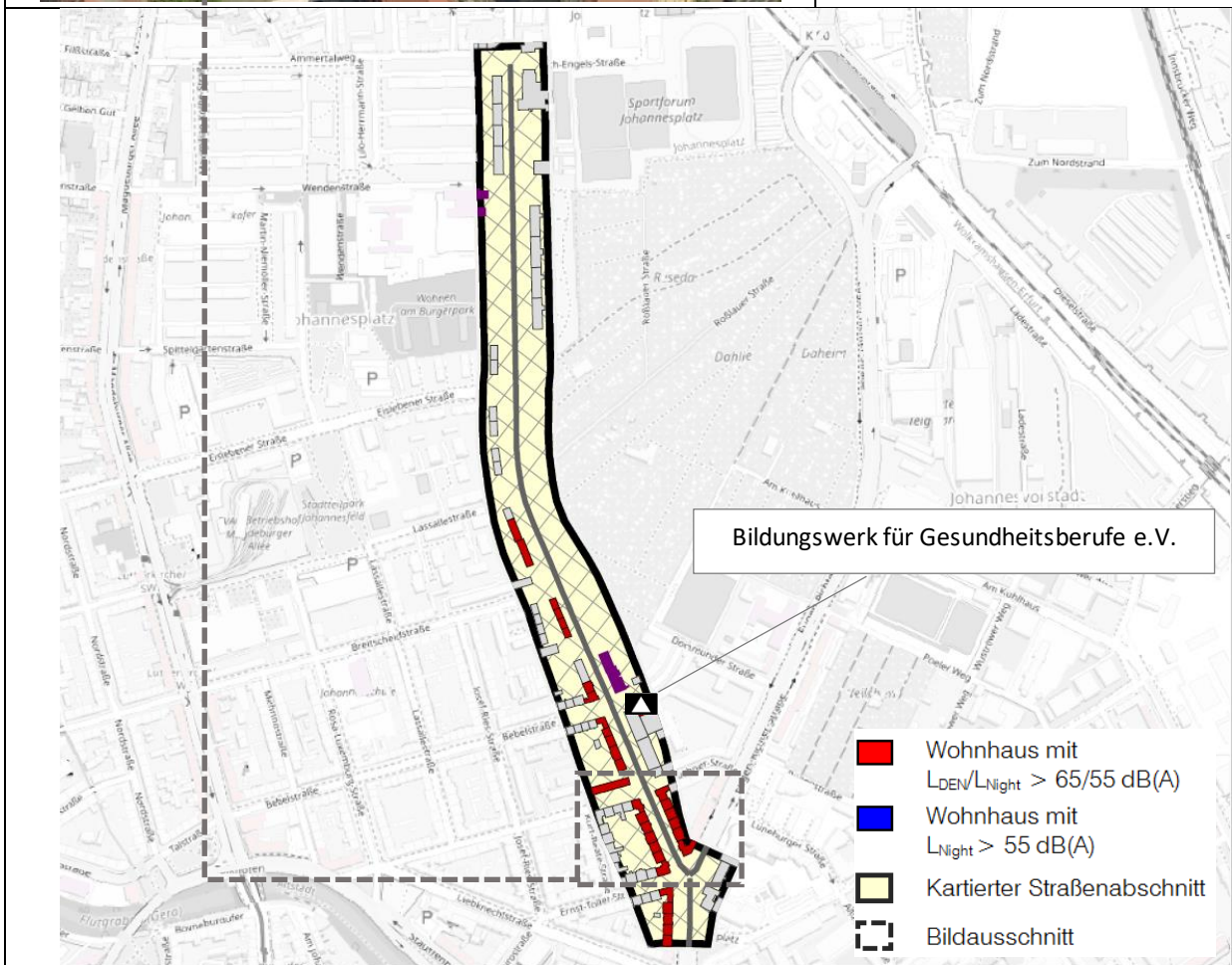

Betroffener Straßenabschnitt	33 Wohnhäuser / 641 Einwohner mit maximaler Überschreitung der Auslösewerte $L_{DEN} \leq 7,7 \text{ dB(A)}$ / $L_{Night} \leq 7,5 \text{ dB(A)}$
	Wohnbauflächen geschlossene, drei- bis viergeschossige Wohnbebauung
	Straßenoberfläche Asphalt, 2 Fahrstreifen, Geschwindigkeit 50 km/h Verkehrsaufkommen abschnittsweise 9.810 bis 22.000 Kfz/24 h (abschnittsweise auch unter 8.000 Kfz/24h)
Bereits vorhandene Lärmschutzmaßnahmen	-

Gothaer Straße

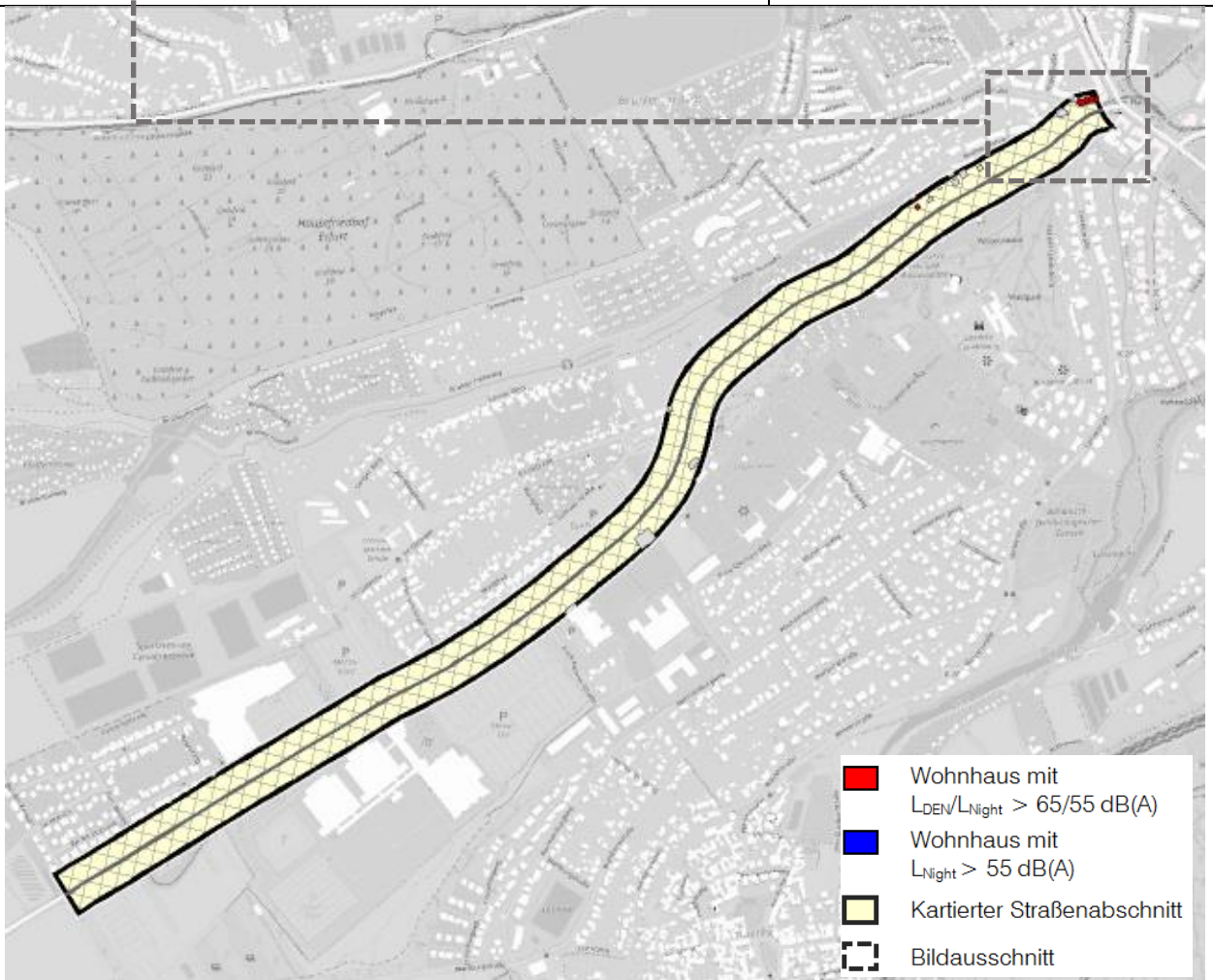
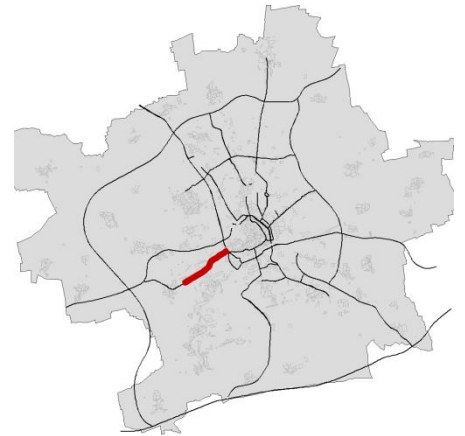

Betroffener Straßenabschnitt	5 Wohnhäuser / 36 Einwohner mit maximaler Überschreitung der Auslösewerte $L_{DEN} \leq 5,3 \text{ dB(A)}$ / $L_{Night} \leq 4,9 \text{ dB(A)}$
	Wohnbauflächen dichte, drei- bis viergeschossige Wohnbebauung
	Straßenoberfläche Asphalt, 3 Fahrstreifen, Geschwindigkeit 60 km/h Verkehrsaufkommen abschnittsweise 9.900 bis 10.760 Kfz/24 h
Bereits vorhandene Lärmschutzmaßnahmen	-

Greifswalder Straße

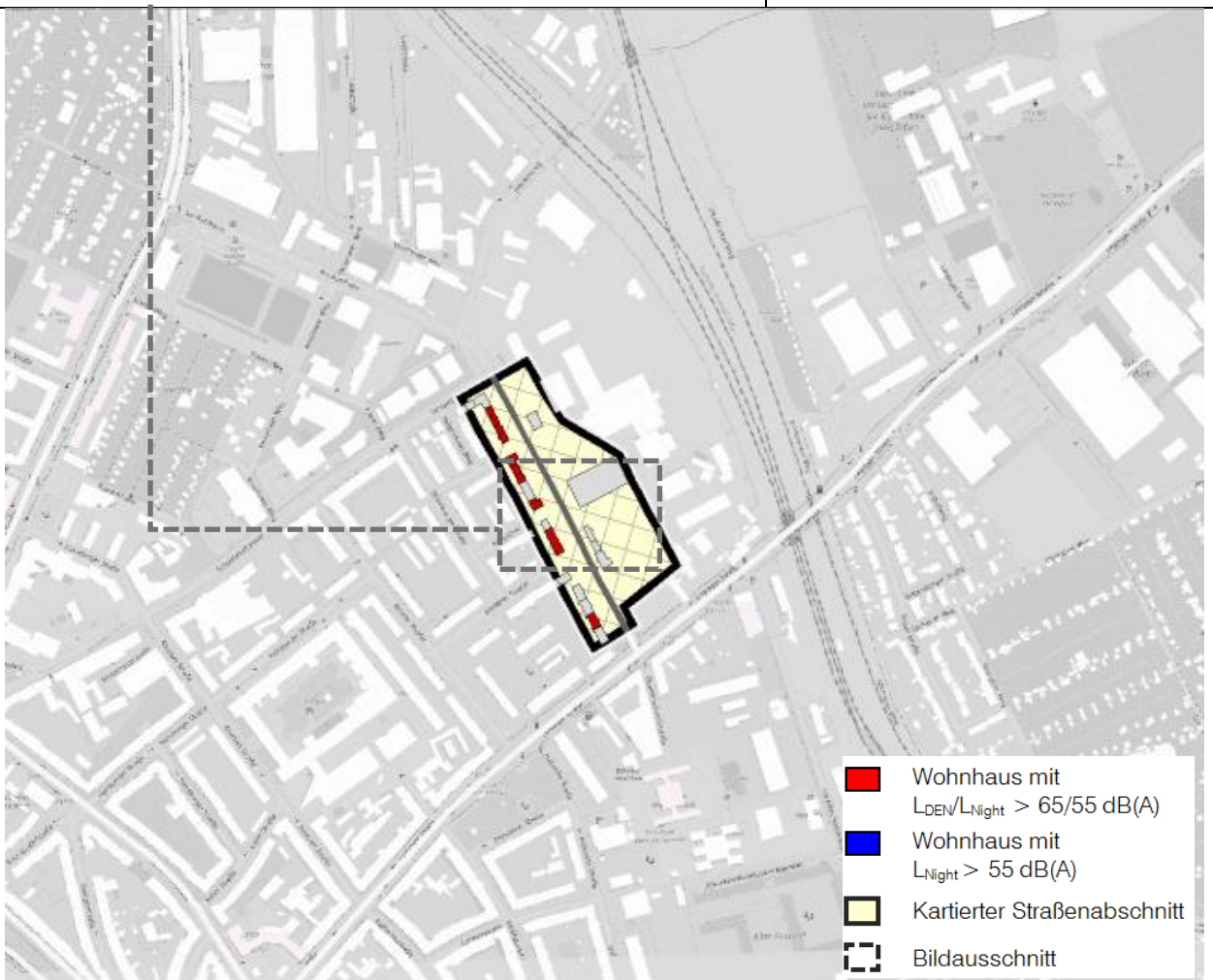

Betroffener Straßenabschnitt	10 Wohnhäuser / 119 Einwohner mit maximaler Überschreitung der Auslösewerte $L_{DEN} \leq 3,4 \text{ dB(A)}$ / $L_{Night} \leq 2,9 \text{ dB(A)}$
	Wohnbauflächen / Gemischte Bauflächen dichte, drei- bis viergeschossige Wohnbebauung
	Straßenoberfläche Asphalt, 2 Fahrstreifen, Geschwindigkeit 50 km/h Verkehrsaufkommen 8.810 Kfz/24 h
Bereits vorhandene Lärmschutzmaßnahmen	-

Haarberg

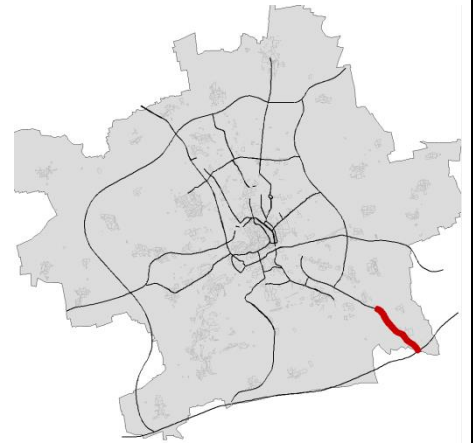

- Wohnhaus mit $L_{DEN}/L_{Night} > 65/55$ dB(A)
- Wohnhaus mit $L_{Night} > 55$ dB(A)
- Kartierter Straßenabschnitt
- Bildausschnitt

Betroffener Straßenabschnitt	4 Wohnhäuser / 19 Einwohner mit maximaler Überschreitung der Auslösewerte $L_{DEN} \leq 6,8$ dB(A) / $L_{Night} \leq 7,2$ dB(A)
	Gemischte Bauflächen vereinzelte, ein- bis zweigeschossige Wohnbebauung
	Straßenoberfläche Asphalt, 2 Fahrstreifen, Geschwindigkeit 60 km/h Verkehrsaufkommen 13.570 Kfz/24 h
Bereits vorhandene Lärmschutzmaßnahmen	-

Haarbergstraße

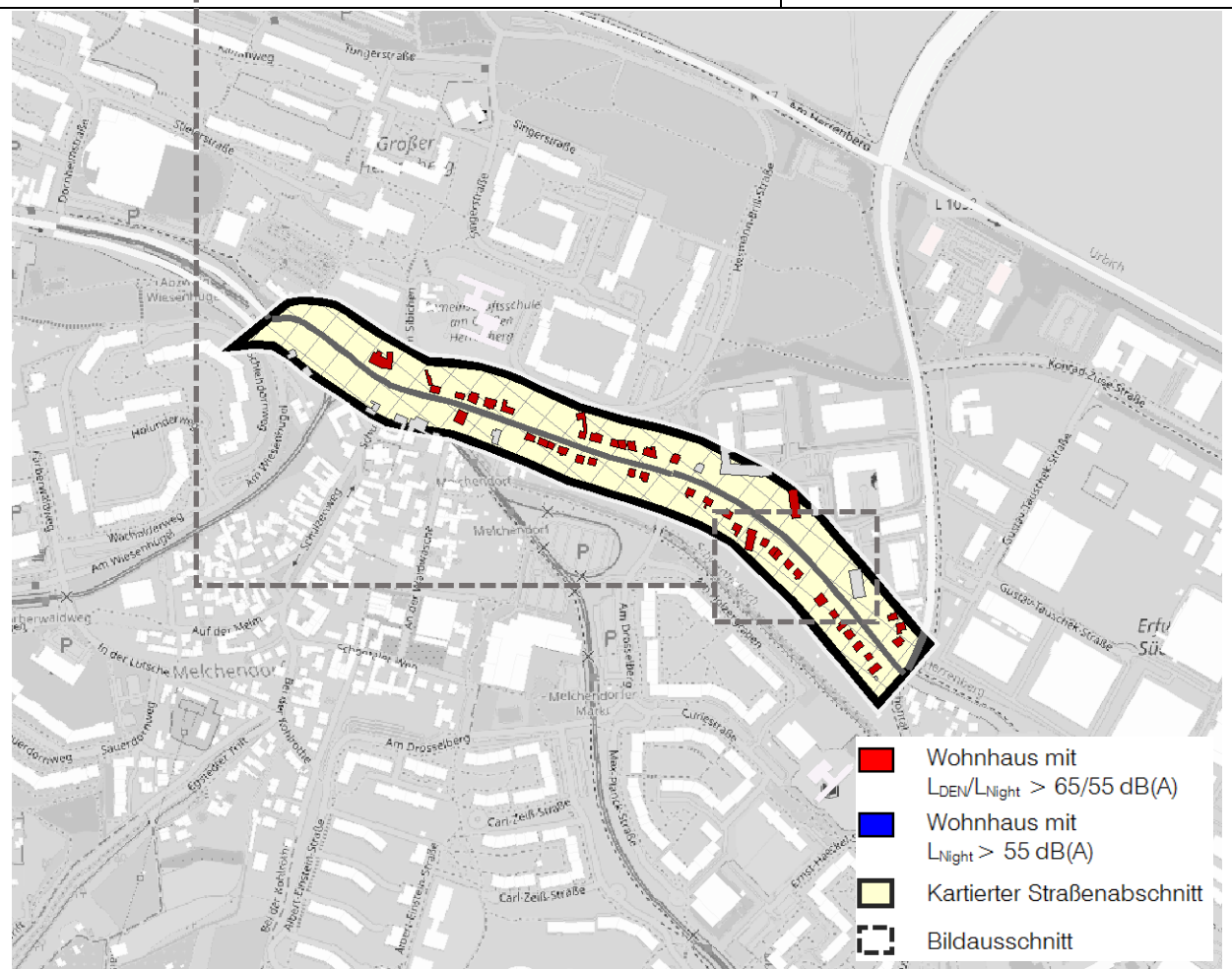
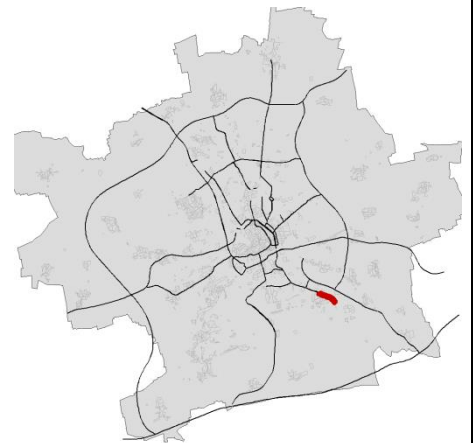

Betroffener Straßenabschnitt	43 Wohnhäuser / 161 Einwohner mit maximaler Überschreitung der Auslösewerte $L_{DEN} \leq 5,9$ dB(A) / $L_{Night} \leq 6,3$ dB(A)
	Wohnbauflächen / Gemischte und Gewerbliche Bauflächen lockere, ein- bis dreigeschossige Wohnbebauung
	Straßenoberfläche Asphalt, 2 Fahrstreifen, Geschwindigkeit abschnittsweise 50 bzw. 30 km/h, Verkehrsaufkommen abschnittsweise 8.370 bis 9.050 Kfz/24 h
Bereits vorhandene Lärmschutzmaßnahmen	Geschwindigkeitsreduzierung von 50 auf 30 km/h (Am Sibichen bis Drosselberg)

Hannoversche Straße

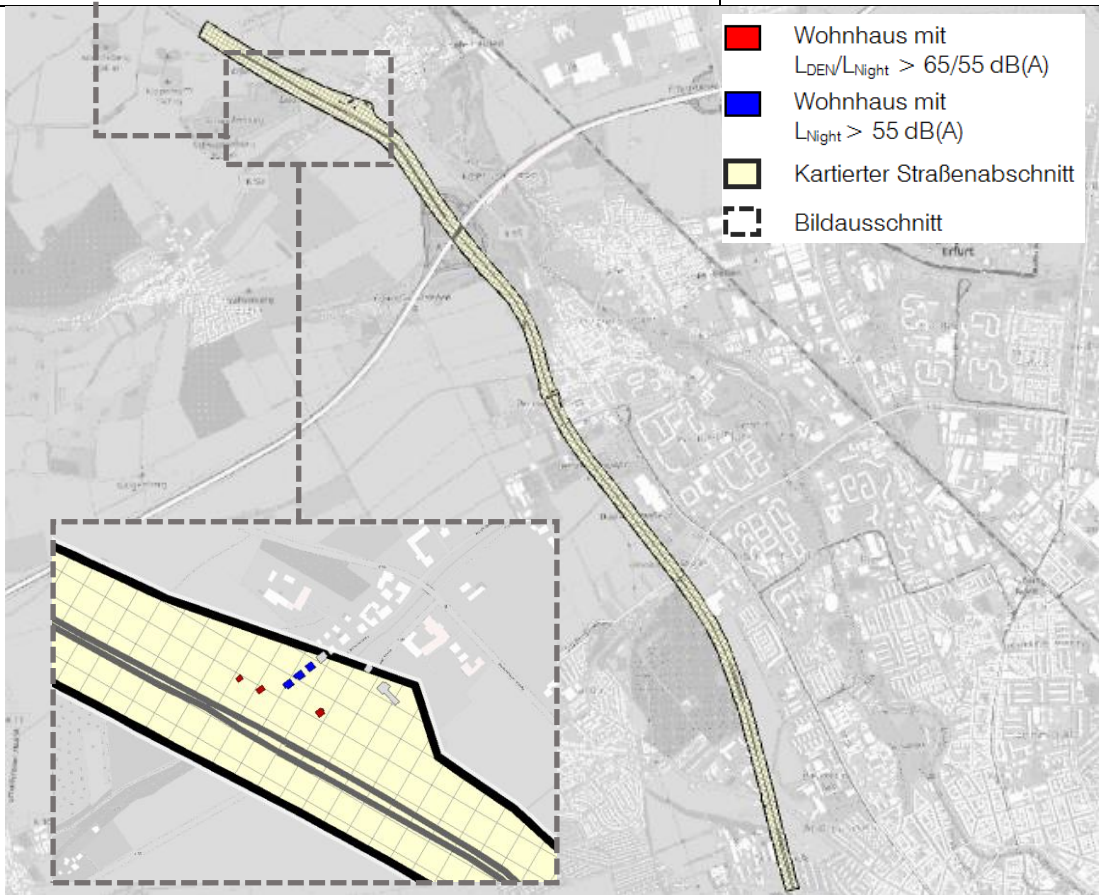
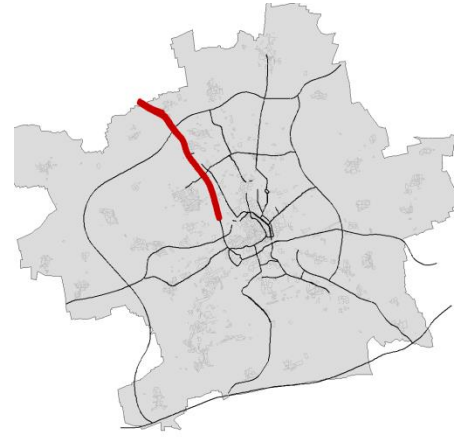

Betroffener Straßenabschnitt	15 Wohnhäuser / 47 Einwohner mit maximaler Überschreitung der Auslösewerte $L_{DEN} \leq 9,9$ dB(A) / $L_{Night} \leq 10,0$ dB(A)
	Gemischte Bauflächen vereinzelte, zwei- bis dreigeschossige Wohnbebauung
	Straßenoberfläche abschnittsweise Asphalt / lärmarmere Asphalt, 4 Fahrstreifen, Geschwindigkeit abschnittsweise 60 / 80 / 100 km/h, Verkehrsaufkommen 25.400 Kfz/24 h (OT Gispersleben), 23.200 Kfz/24 h (OT Kühnhausen)
Bereits vorhandene Lärmschutzmaßnahmen	lärmarmere Asphalt stadteinwärts mit Pegelminderung - 2 dB(A) (Bereich OT Gispersleben)

Häßlerstraße

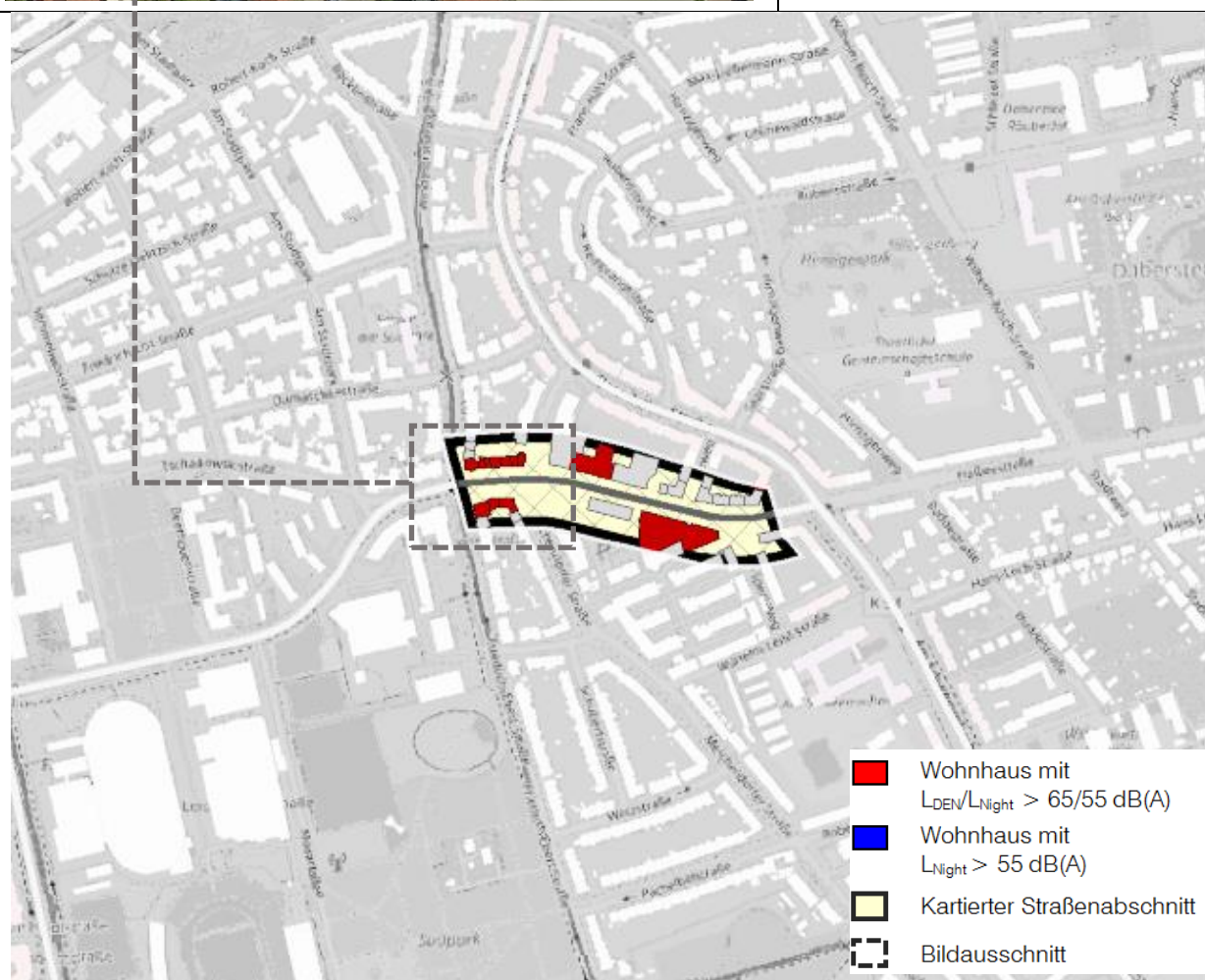

Betroffener Straßenabschnitt	12 Wohnhäuser / 513 Einwohner mit maximaler Überschreitung der Auslösewerte $L_{DEN} \leq 3,7 \text{ dB(A)}$ / $L_{Night} \leq 2,1 \text{ dB(A)}$
	Wohnbauflächen / Gemischte Bauflächen dichte, drei- bis viergeschossige Wohnbebauung
	Straßenoberfläche Asphalt, 2 Fahrstreifen, Geschwindigkeit abschnittsweise 50 bzw. 30 km/h, Verkehrsaufkommen 8.710 Kfz/24h
Bereits vorhandene Lärmschutzmaßnahmen	Geschwindigkeitsreduzierung von 50 auf 30 km/h (Clara-Zetkin-Straße bis Friedrich-Ebert-Straße)

Heinrichstraße

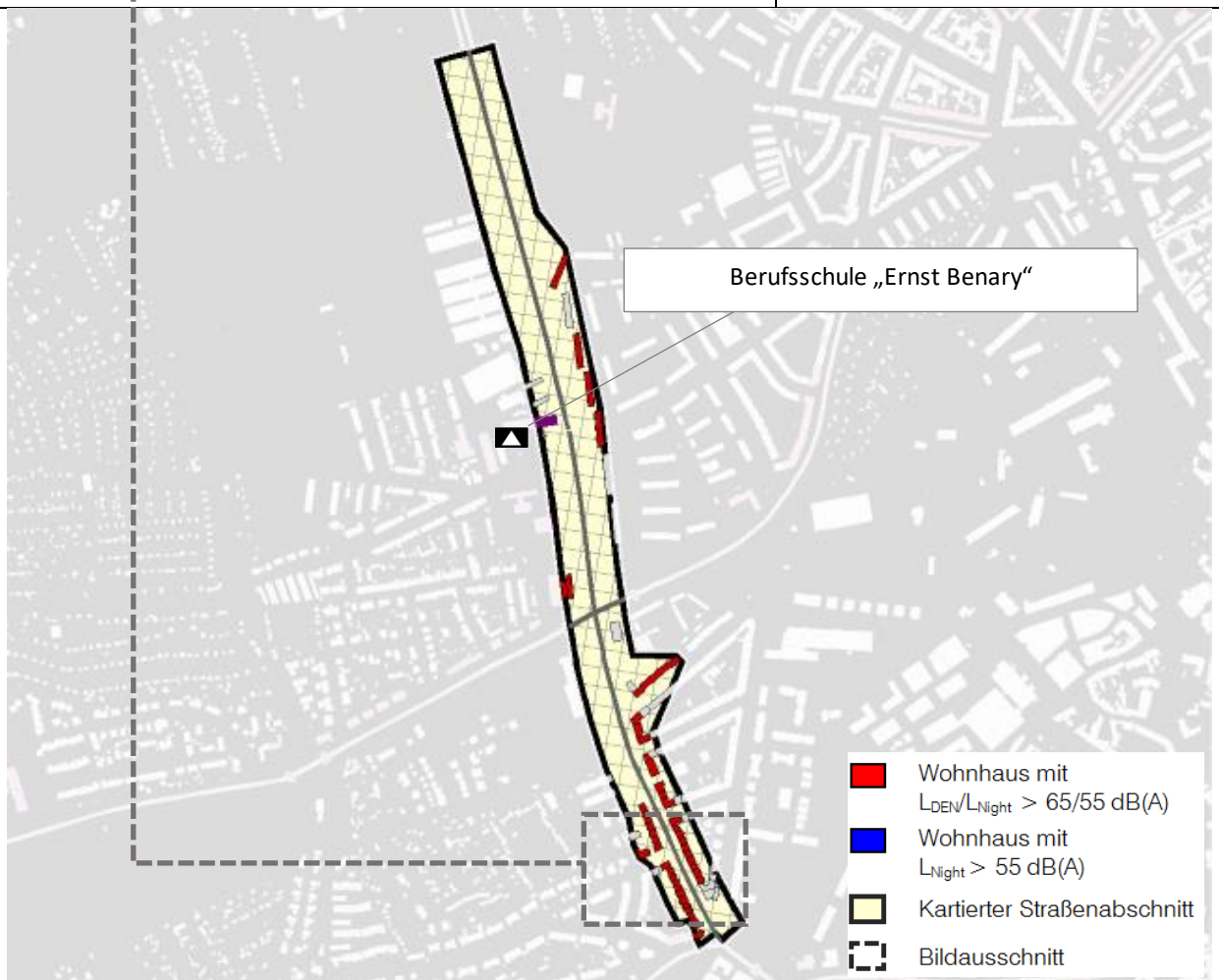
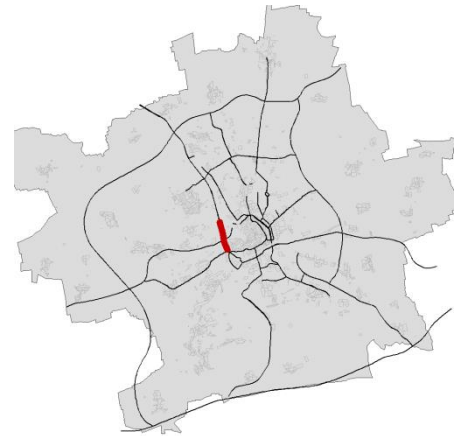

Betroffener Straßenabschnitt	46 Wohnhäuser / 638 Einwohner mit maximaler Überschreitung der Auslösewerte $L_{DEN} \leq 9,4 \text{ dB(A)}$ / $L_{Night} \leq 9,3 \text{ dB(A)}$
	Wohnbauflächen / Gemischte Bauflächen geschlossene, vier- bis fünfgeschossige Wohnbebauung
	Straßenoberfläche Asphalt, 4 Fahrstreifen, Geschwindigkeit 50 km/h Verkehrsaufkommen abschnittsweise 21.890 bis 22.550 Kfz/24 h
Bereits vorhandene Lärmschutzmaßnahmen	-

Hugo-John-Straße

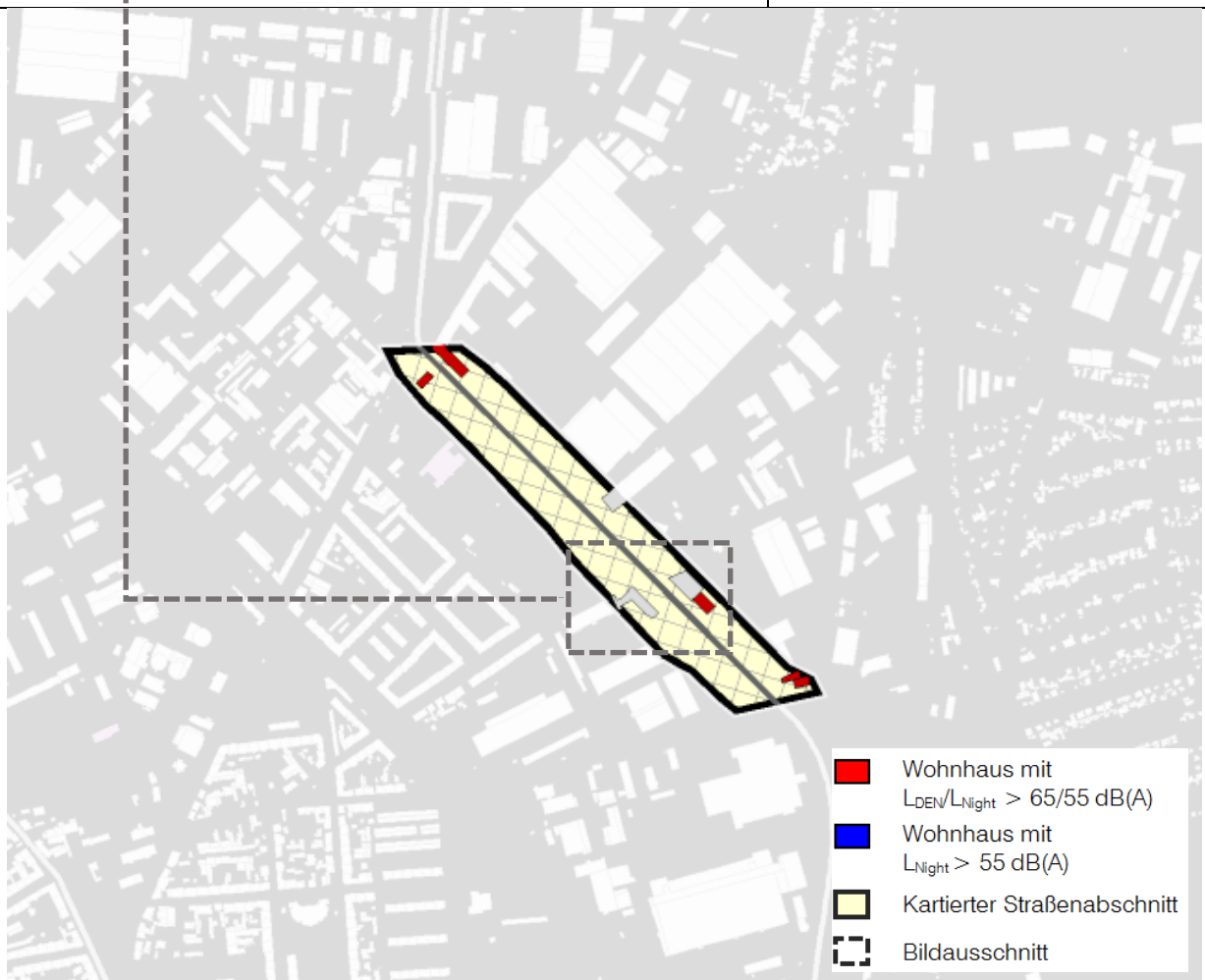
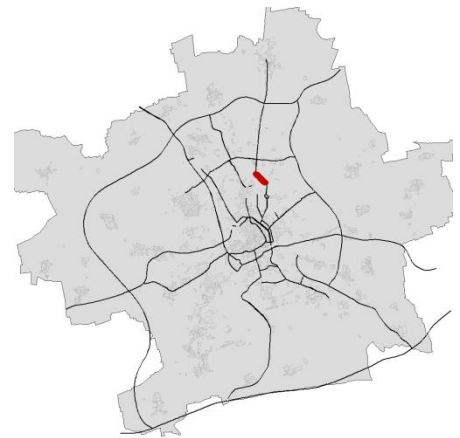

Betroffener Straßenabschnitt	7 Wohnhäuser / 269 Einwohner mit maximaler Überschreitung der Auslösewerte $L_{DEN} \leq 7,4$ dB(A) / $L_{Night} \leq 7,2$ dB(A)
	Gewerbliche Bauflächen punktuelle, dreigeschossige Wohnbebauung
	Straßenoberfläche Asphalt, 4 Fahrstreifen, Geschwindigkeit 60 km/h Verkehrsaufkommen 15.266 Kfz/24 h
Bereits vorhandene Lärmschutzmaßnahmen	-

Ilversgehofener Platz

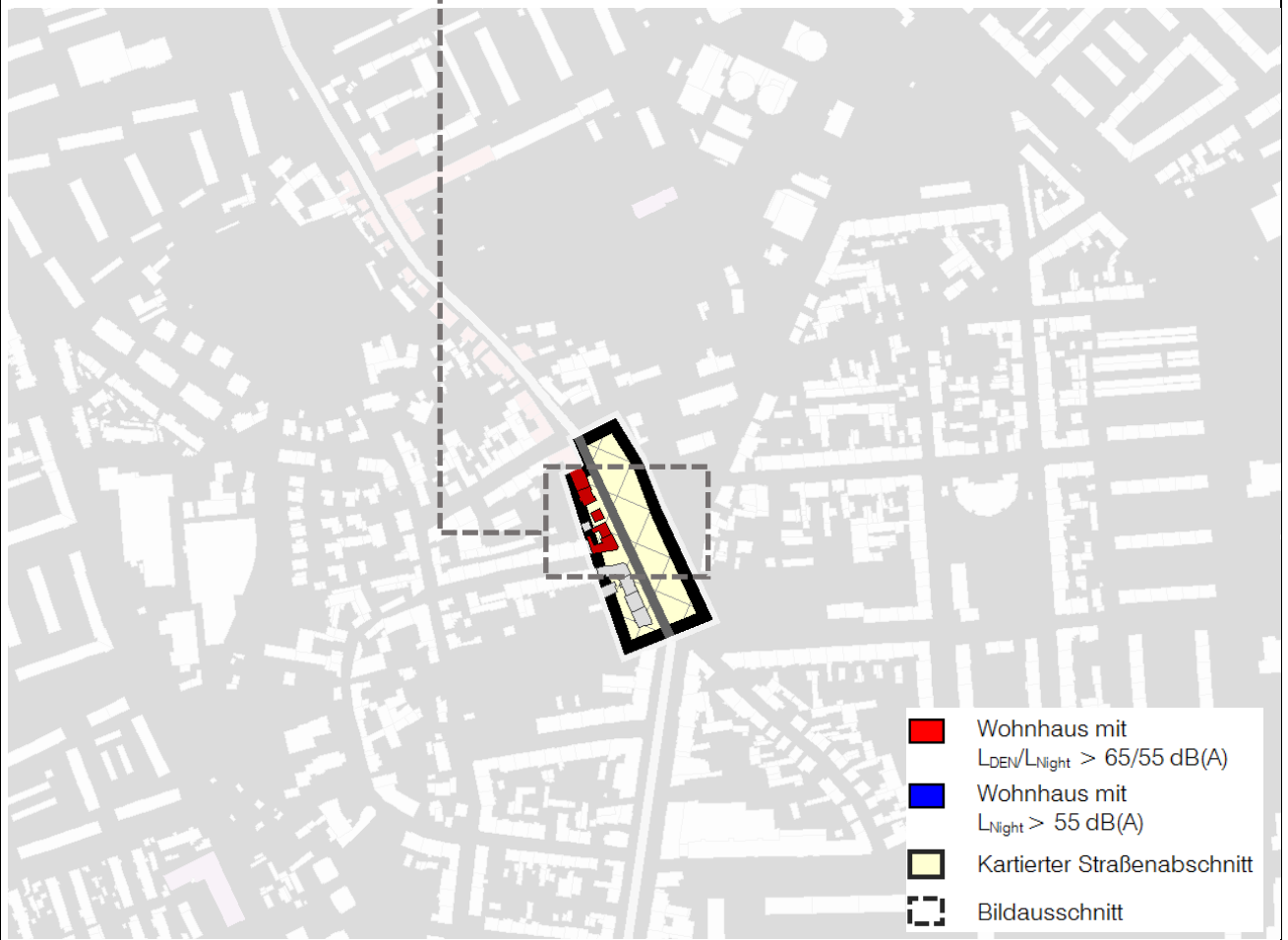

Betroffener Straßenabschnitt	5 Wohnhäuser / 56 Einwohner mit maximaler Überschreitung der Auslösewerte $L_{DEN} \leq 9,9$ dB(A) / $L_{Night} \leq 10,4$ dB(A)
	Gemischte Bauflächen dichte, viergeschossige Wohnbebauung
	Straßenoberfläche Pflaster, 2 Fahrstreifen, Geschwindigkeit 30 km/h Verkehrsaufkommen 8.010 Kfz/24 h
Bereits vorhandene Lärmschutzmaßnahmen	-

Johann-Sebastian-Bach-Straße

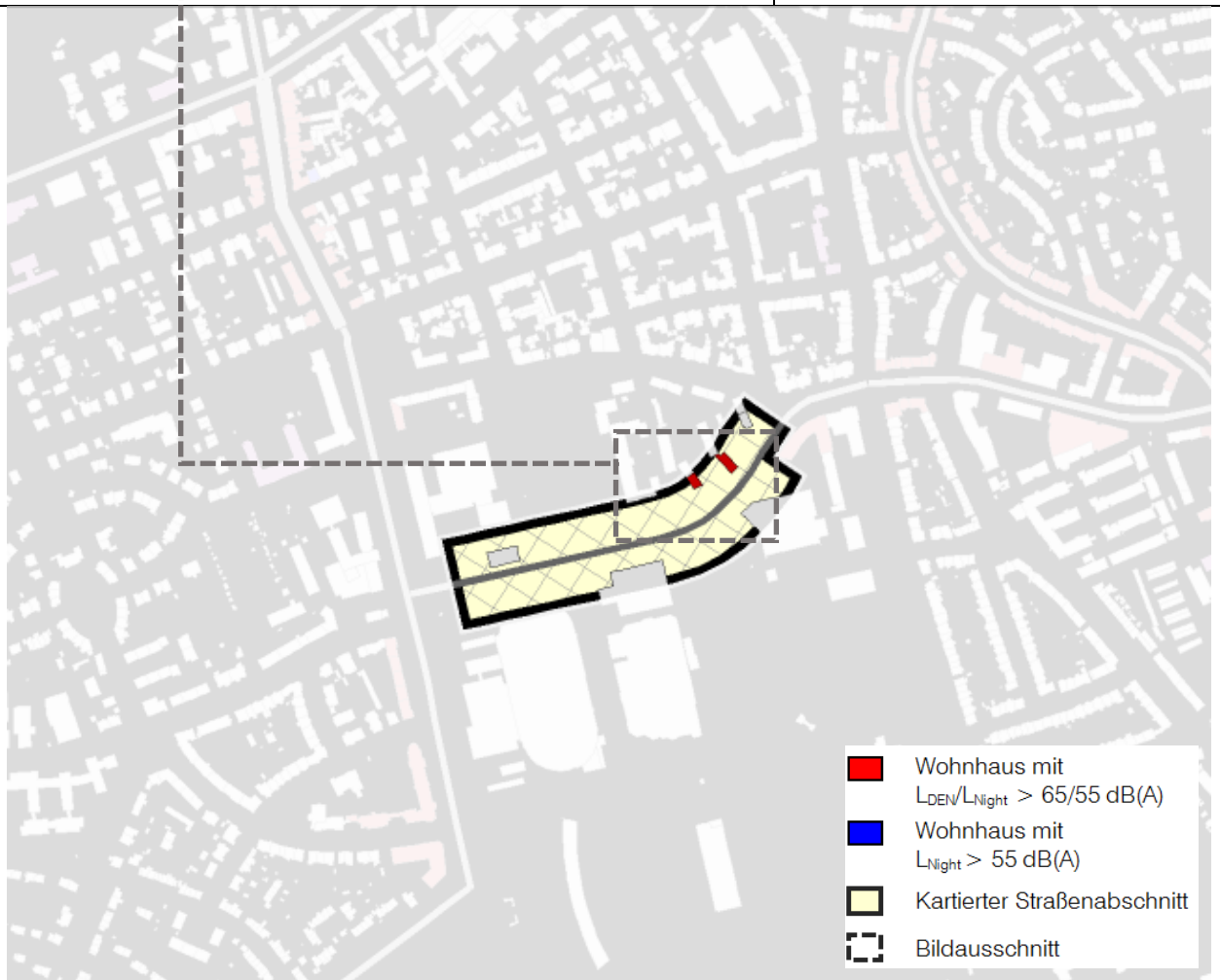

Betroffener Straßenabschnitt	2 Wohnhäuser / 49 Einwohner mit maximaler Überschreitung der Auslösewerte $L_{DEN} \leq 1,1 \text{ dB(A)}$ / $L_{Night} \leq 0,0 \text{ dB(A)}$
	Wohnbauflächen vereinzelte, drei- bis fünfgeschossige Wohnbebauung
	Straßenoberfläche Asphalt, 2 Fahrstreifen, Geschwindigkeit 50 km/h Verkehrsaufkommen 8.520 Kfz/24 h
Bereits vorhandene Lärmschutzmaßnahmen	-

Juri-Gagarin-Ring

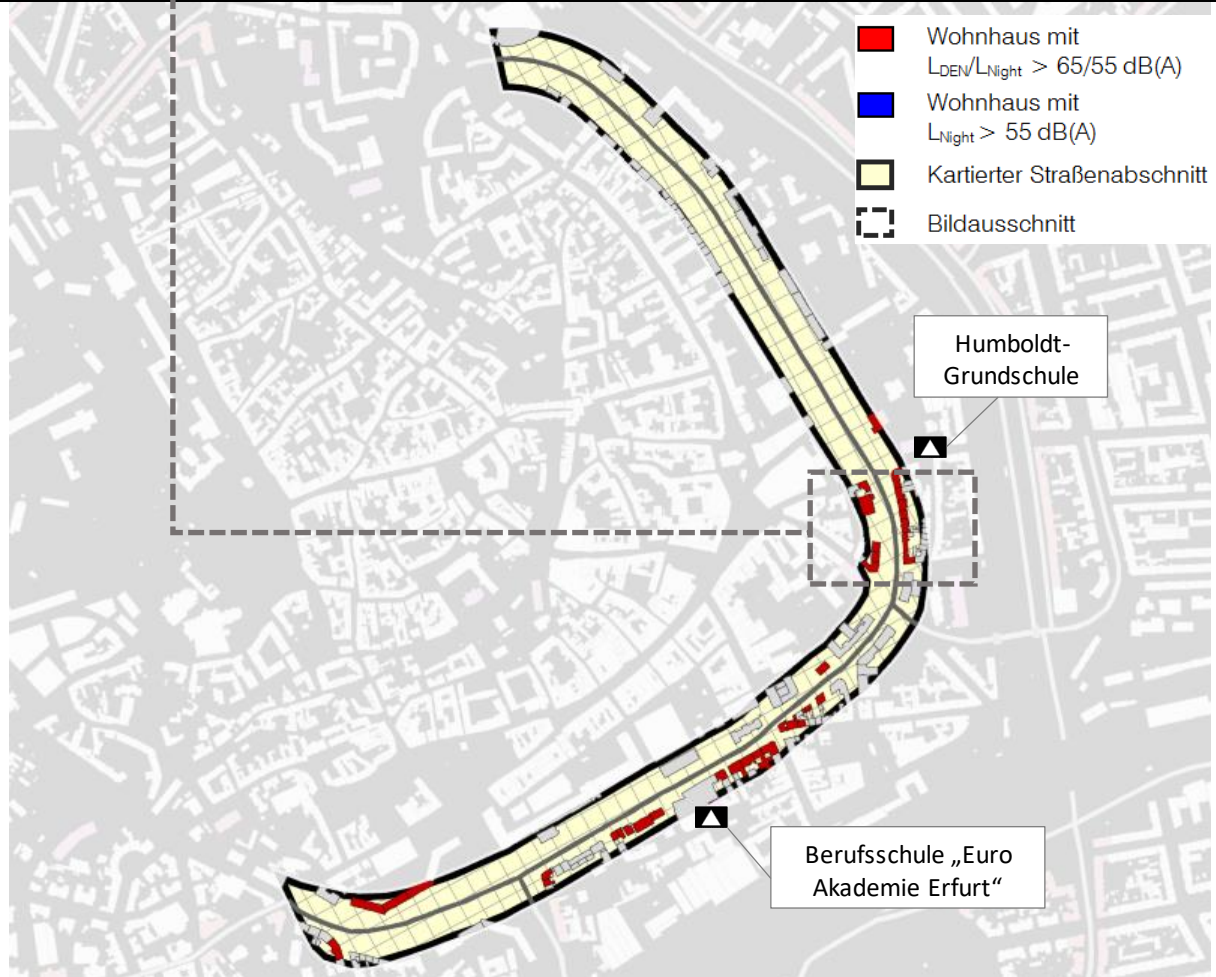

- Wohnhaus mit $L_{DEN}/L_{Night} > 65/55$ dB(A)
- Wohnhaus mit $L_{Night} > 55$ dB(A)
- Kartierter Straßenabschnitt
- Bildausschnitt

Humboldt-Grundschule

Berufsschule „Euro Akademie Erfurt“

Betroffener Straßenabschnitt	35 Wohnhäuser / 1.209 Einwohner mit maximaler Überschreitung der Auslöswerte $L_{DEN} \leq 9,7$ dB(A) / $L_{Night} \leq 8,7$ dB(A)
	Gemischte Bauflächen lockere / dichte, zwei- bis elfgeschossige Wohnbebauung
	Straßenoberfläche Asphalt, 4 Fahrstreifen, Geschwindigkeit abschnittsweise 50 bzw. 30 km/h, Verkehrsaufkommen abschnittsweise 8.660 bis 19.790 Kfz/24 h
Bereits vorhandene Lärmschutzmaßnahmen	Geschwindigkeitsreduzierung von 50 auf 30 km/h nachts (Löberstraße bis Trommdorffstraße)

Käthe-Kollwitz-Straße

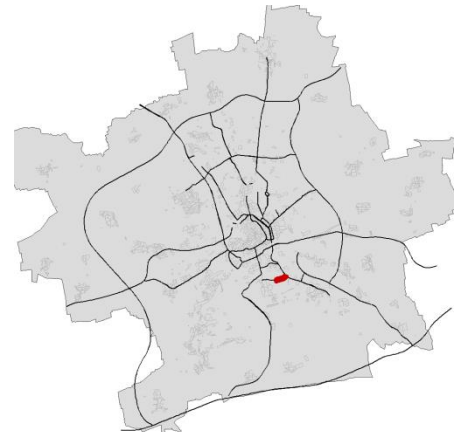

Betroffener Straßenabschnitt	25 Wohnhäuser / 381 Einwohner mit maximaler Überschreitung der Auslösewerte $L_{DEN} \leq 5,8 \text{ dB(A)}$ / $L_{Night} \leq 5,9 \text{ dB(A)}$
	Wohnbauflächen / Gemischte Bauflächen lockere, drei- bis viergeschossige Wohnbebauung
	Straßenoberfläche Asphalt, 2 Fahrstreifen, Geschwindigkeit 50 km/h Verkehrsaufkommen 8.690 Kfz/24 h
Bereits vorhandene Lärmschutzmaßnahmen	-

Kersplebener Chaussee

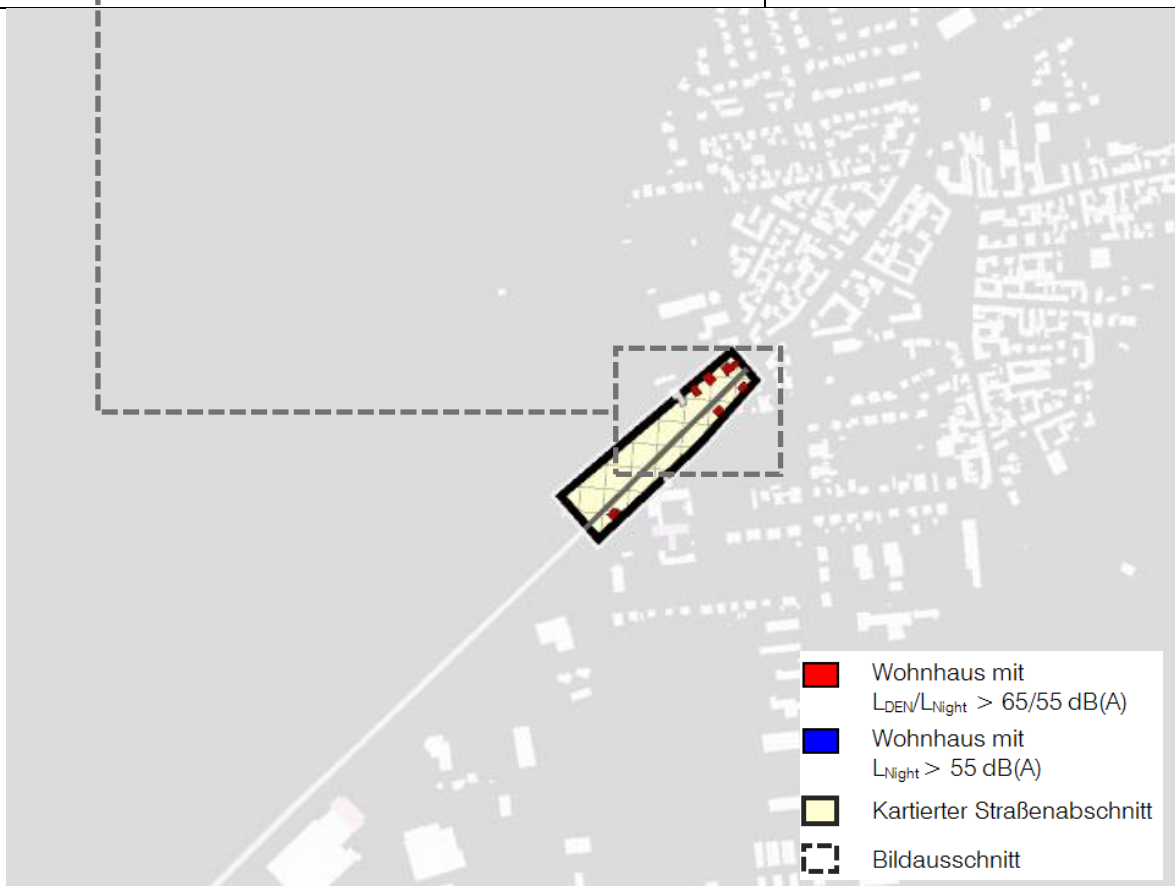

Betroffener Straßenabschnitt	6 Wohnhäuser / 26 Einwohner mit maximaler Überschreitung der Auslöswerte $L_{DEN} \leq 5,1 \text{ dB(A)}$ / $L_{Night} \leq 5,0 \text{ dB(A)}$
	Wohnbauflächen / Gemischte Bauflächen lockere, ein- bis dreigeschossige Wohnbebauung
	Straßenoberfläche Asphalt, 2 Fahrstreifen, Geschwindigkeit 50 bzw. 30 km/h Verkehrsaufkommen 8.110 Kfz/24 h
Bereits vorhandene Lärmschutzmaßnahmen	Ortsauswärts – Geschwindigkeitsreduzierung für Lkw auf 30 km/h Ortseinwärts – Geschwindigkeitsreduzierung für alle Fahrzeugklassen auf 30 km/h (von 7 bis 9 und 12 bis 16 Uhr)

Kranichfelder Straße

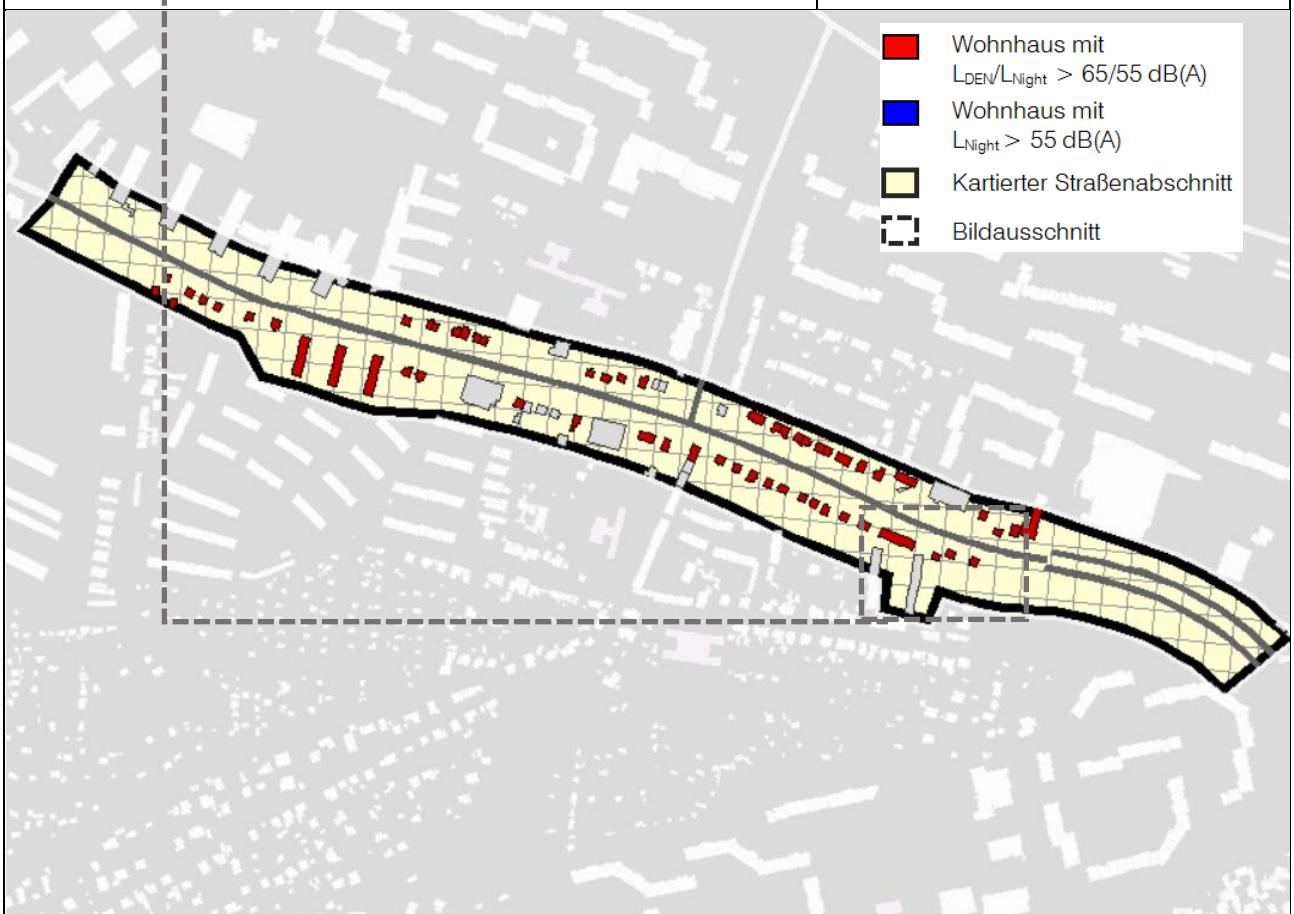

- Wohnhaus mit $L_{DEN}/L_{Night} > 65/55 \text{ dB(A)}$
- Wohnhaus mit $L_{Night} > 55 \text{ dB(A)}$
- Kartierter Straßenabschnitt
- Bildausschnitt

Betroffener Straßenabschnitt	62 Wohnhäuser / 384 Einwohner mit maximaler Überschreitung der Auslösewerte $L_{DEN} \leq 8,8 \text{ dB(A)}$ / $L_{Night} \leq 8,4 \text{ dB(A)}$
	Wohnbauflächen lockere, zwei- bis dreigeschossige Wohnbebauung
	Straßenoberfläche Asphalt, 4 Fahrstreifen, Geschwindigkeit abschnittsweise 50 bzw. 30 km/h, Verkehrsaufkommen abschnittsweise 15.180 bis 17.680 Kfz/24 h
Bereits vorhandene Lärmschutzmaßnahmen	Geschwindigkeitsreduzierung von 50 auf 30 km/h (Am Wiesenhügel bis Am Sibichen)

Leipziger Platz

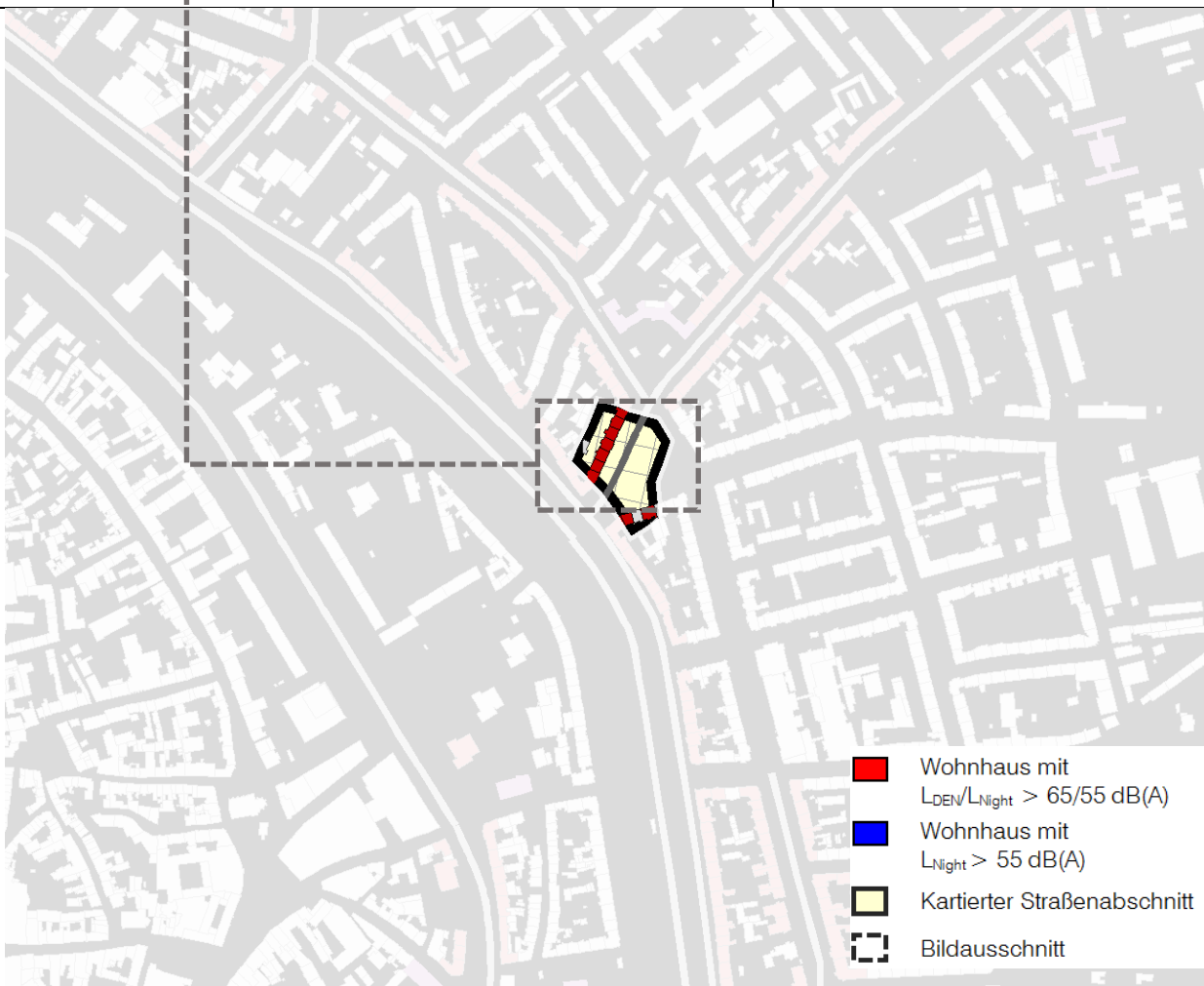

Betroffener Straßenabschnitt	9 Wohnhäuser / 114 Einwohner mit maximaler Überschreitung der Auslösewerte $L_{DEN} \leq 5,2 \text{ dB(A)}$ / $L_{Night} \leq 5,1 \text{ dB(A)}$
	Gemischte Bauflächen geschlossene, vier- bis fünfgeschossige Wohnbebauung
	Straßenoberfläche Asphalt, 4 Fahrstreifen, Geschwindigkeit 50 km/h Verkehrsaufkommen 8.430 Kfz/24 h
Bereits vorhandene Lärmschutzmaßnahmen	-

Leipziger Straße

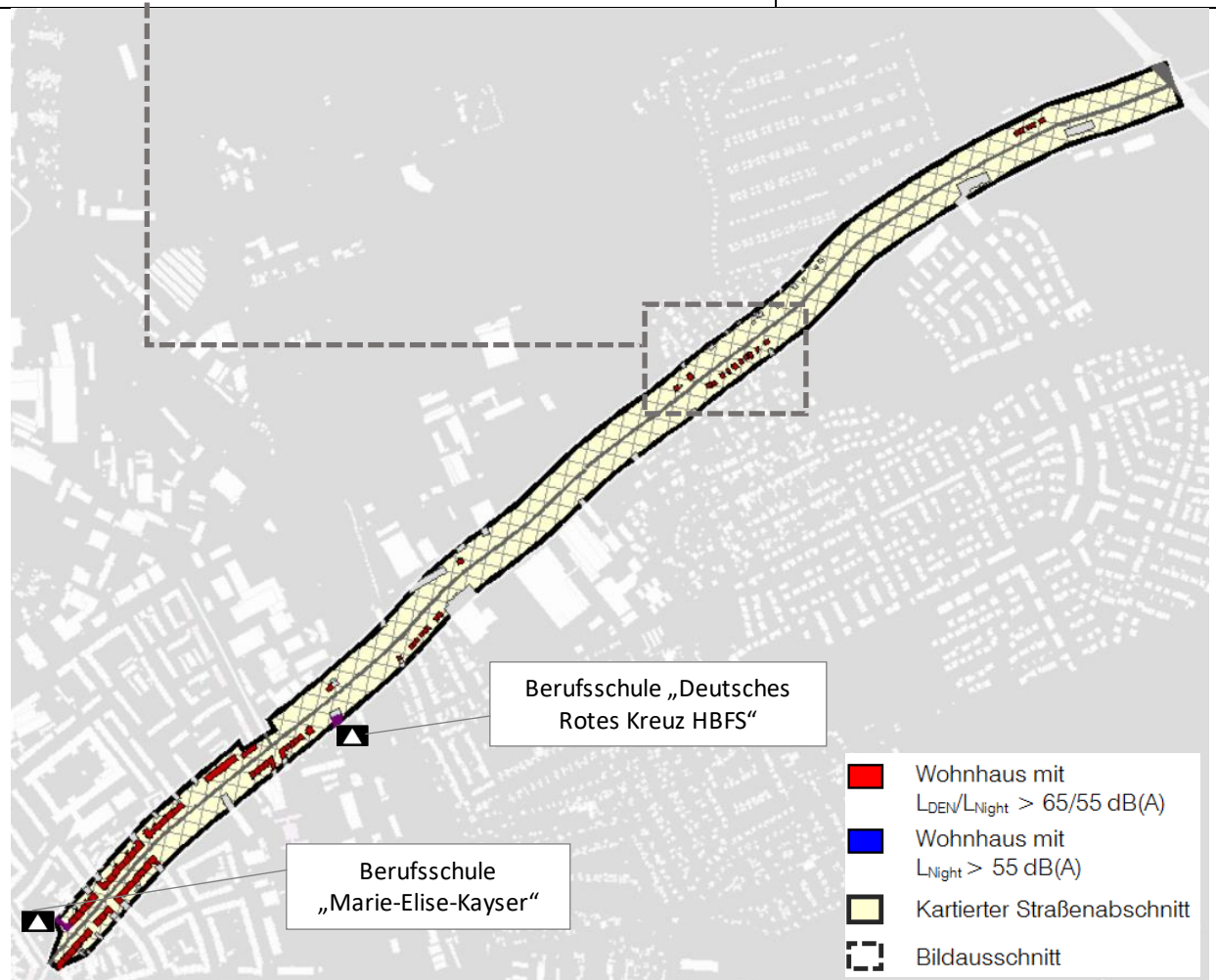
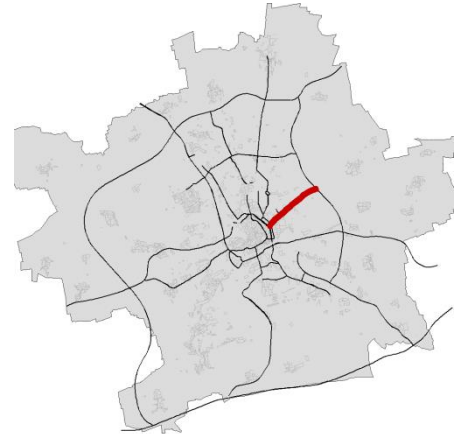

Betroffener Straßenabschnitt	76 Wohnhäuser / 891 Einwohner mit maximaler Überschreitung der Auslösewerte $L_{DEN} \leq 7,4 \text{ dB(A)}$ / $L_{Night} \leq 6,9 \text{ dB(A)}$
	Wohnbauflächen / Gemischte und Gewerbliche Bauflächen lockere bis geschlossene, zwei- bis fünfgeschossige Wohnbebauung
	Straßenoberfläche Asphalt, 2 Fahrstreifen, Geschwindigkeit 50 km/h Verkehrsaufkommen abschnittsweise 11.320 bis 15.590 Kfz/24 h
Bereits vorhandene Lärmschutzmaßnahmen	-

Liebknechtstraße

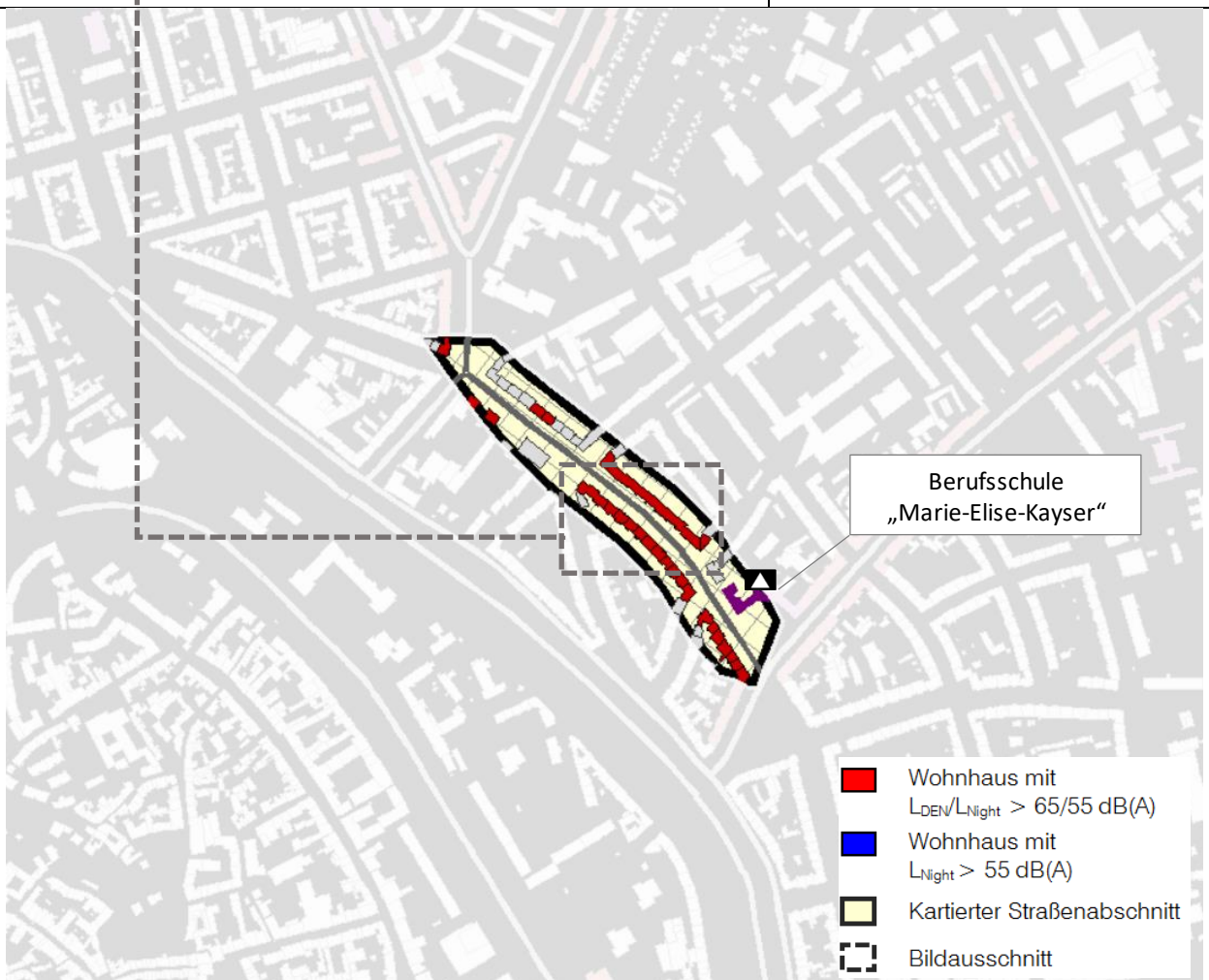
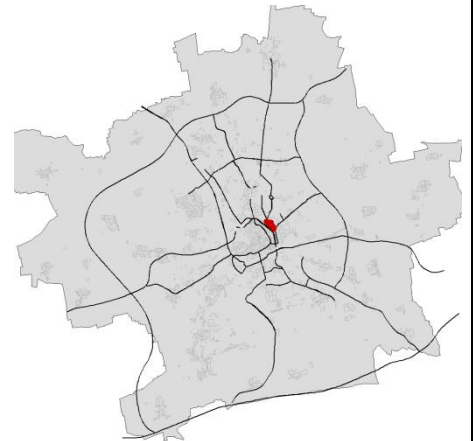

Betroffener Straßenabschnitt	35 Wohnhäuser / 507 Einwohner mit maximaler Überschreitung der Auslösewerte $L_{DEN} \leq 6,6 \text{ dB(A)}$ / $L_{Night} \leq 6,4 \text{ dB(A)}$
	Wohnbauflächen / Gemischte Bauflächen geschlossene, vier- bis fünfgeschossige Wohnbebauung
	Straßenoberfläche Asphalt, 2 Fahrstreifen, Geschwindigkeit abschnittsweise 50 bzw. 30 km/h, Verkehrsaufkommen 8.100 Kfz/24 h
Bereits vorhandene Lärmschutzmaßnahmen	Geschwindigkeitsreduzierung von 50 auf 30 km/h nachts (Leipziger Platz bis Schlachthofstraße)

Löberstraße

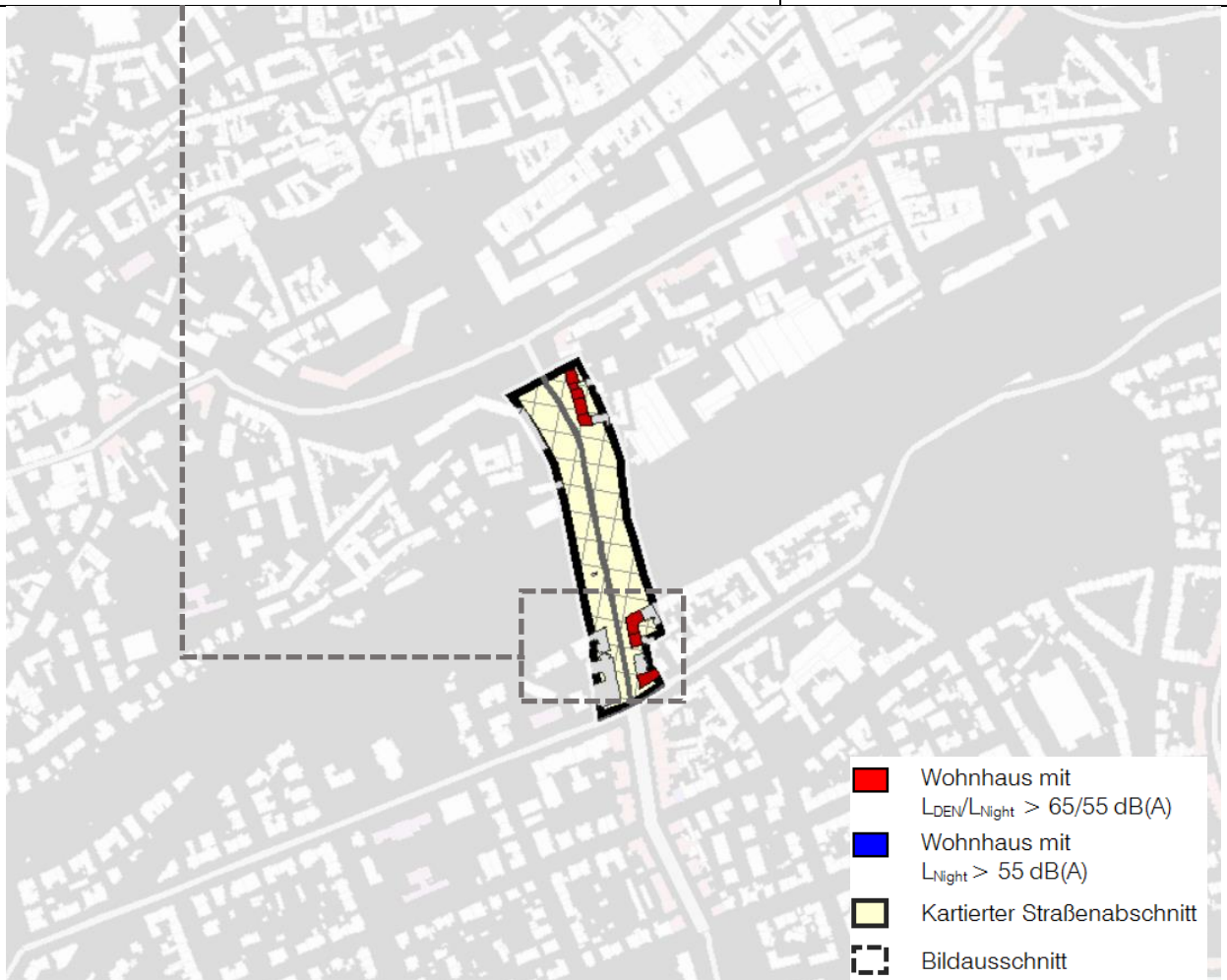
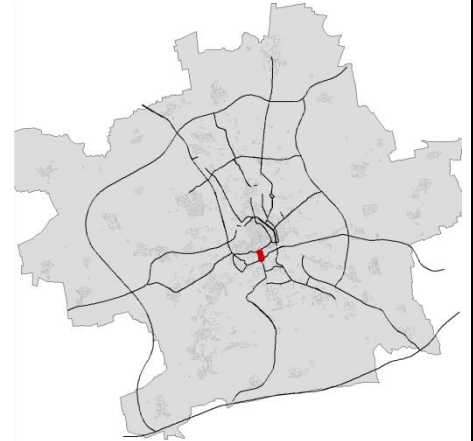

Betroffener Straßenabschnitt	10 Wohnhäuser / 186 Einwohner mit maximaler Überschreitung der Auslösewerte $L_{DEN} \leq 8,0$ dB(A) / $L_{Night} \leq 7,6$ dB(A)
	Gemischte Bauflächen geschlossene, vier- bis fünfgeschossige Wohnbebauung
	Straßenoberfläche Asphalt, 2 Fahrstreifen, Geschwindigkeit 50 km/h Verkehrsaufkommen 12.810 Kfz/24 h
Bereits vorhandene Lärmschutzmaßnahmen	-

Magdeburger Allee



Betroffener Straßenabschnitt	98 Wohnhäuser / 886 Einwohner mit maximaler Überschreitung der Auslösewerte $L_{DEN} \leq 5,3 \text{ dB(A)}$ / $L_{Night} \leq 5,7 \text{ dB(A)}$
	Wohnbauflächen / Gemischte und Gewerbliche Bauflächen geschlossene, drei- bis fünfgeschossige Wohnbebauung
	Straßenoberfläche Asphalt, 2 Fahrstreifen, Geschwindigkeit 50 km/h Verkehrsaufkommen abschnittsweise 8.720 bis 10.930 Kfz/24 h
Bereits vorhandene Lärmschutzmaßnahmen	Ersatz Pflaster durch Asphalt - östliche Richtungsfahrbahn (Breitscheidstraße bis Wendenstraße)

Martin-Andersen-Nexö-Straße

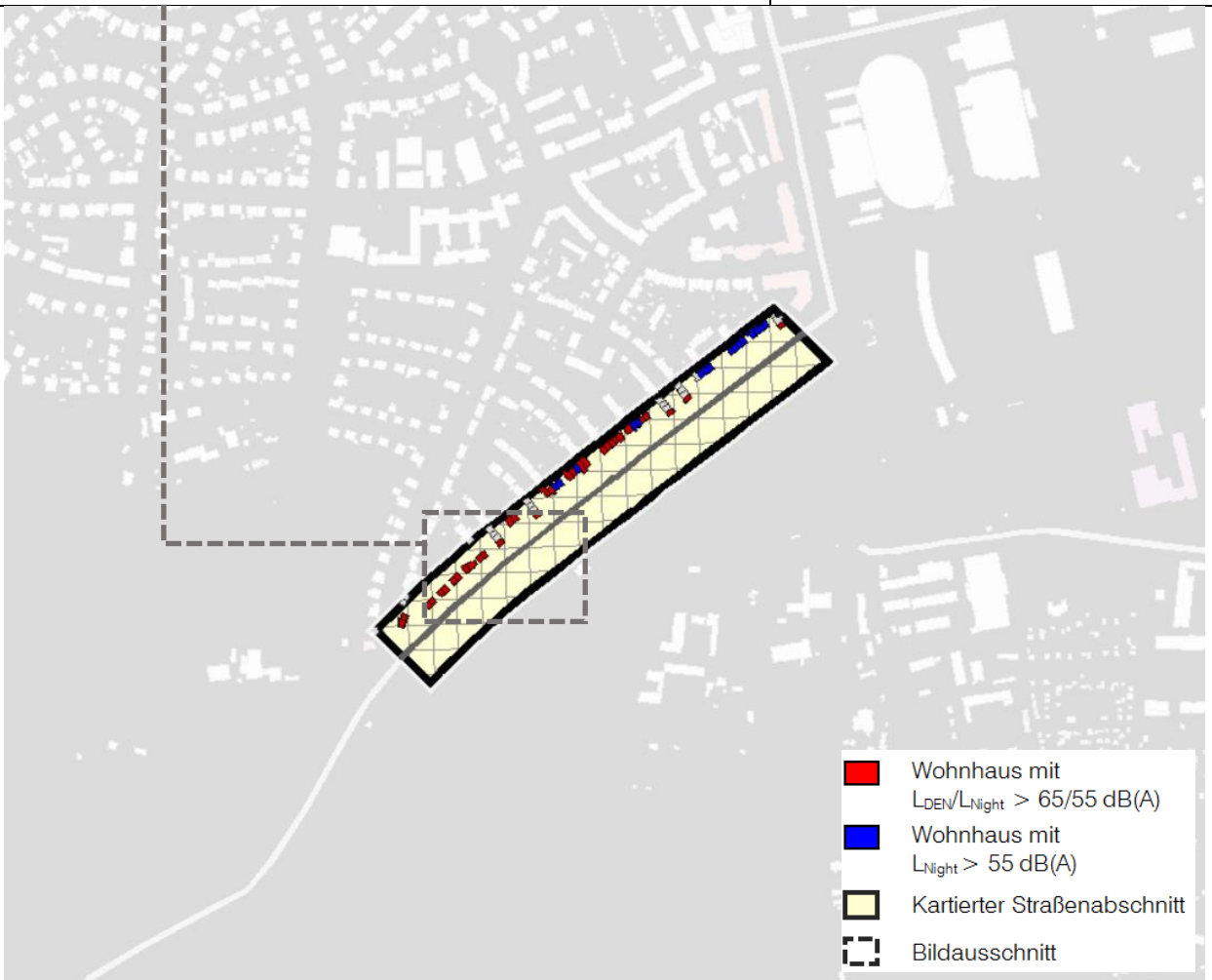

Betroffener Straßenabschnitt	50 Wohnhäuser / 150 Einwohner mit maximaler Überschreitung der Auslösewerte $L_{DEN} \leq 3,0 \text{ dB(A)}$ / $L_{Night} \leq 3,6 \text{ dB(A)}$
	Wohnbauflächen lockere, zwei- bis dreigeschossige Wohnbebauung
	Straßenoberfläche Asphalt, 2 / 3 Fahrstreifen, Geschwindigkeit 50 km/h Verkehrsaufkommen 14.330 Kfz/24 h
Bereits vorhandene Lärmschutzmaßnahmen	-

Mittelhäuser Straße

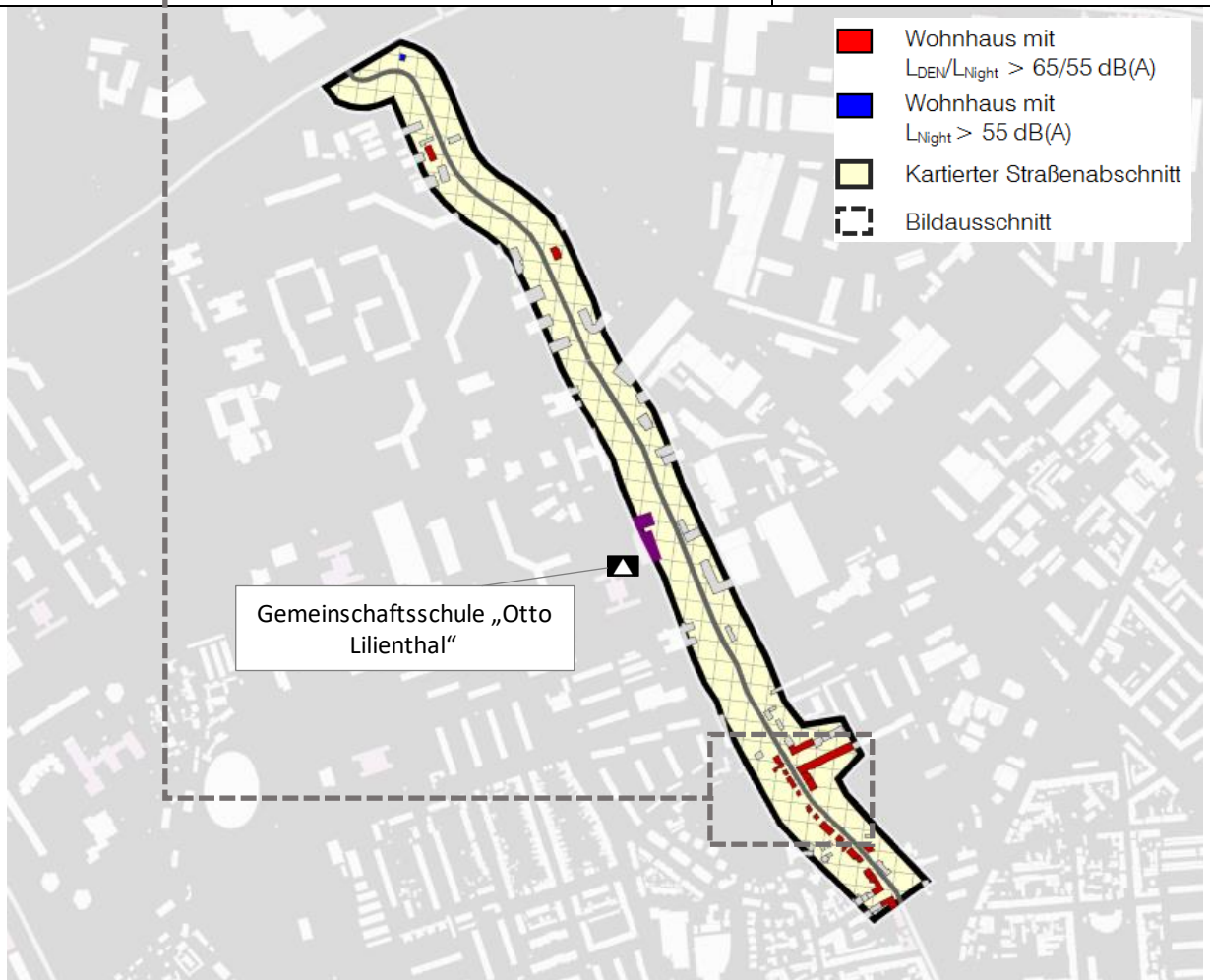
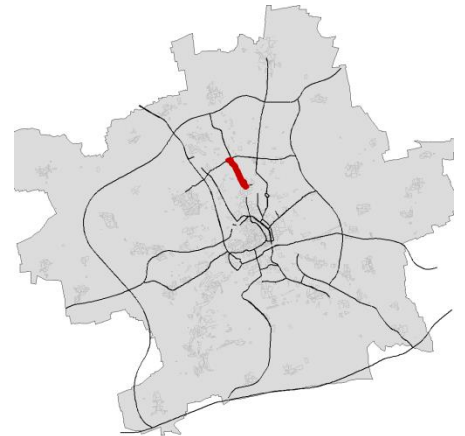

Betroffener Straßenabschnitt	24 Wohnhäuser / 182 Einwohner mit maximaler Überschreitung der Auslösewerte $L_{DEN} \leq 7,4 \text{ dB(A)}$ / $L_{Night} \leq 7,3 \text{ dB(A)}$
	Gemischte und Gewerbliche Bauflächen lockere / dichte, zwei- bis viergeschossige Wohnbebauung
	Straßenoberfläche Asphalt, 2 Fahrstreifen, Geschwindigkeit 50 km/h Verkehrsaufkommen abschnittsweise 10.200 bis 14.160 Kfz/24 h
Bereits vorhandene Lärmschutzmaßnahmen	-

Moritzwallstraße

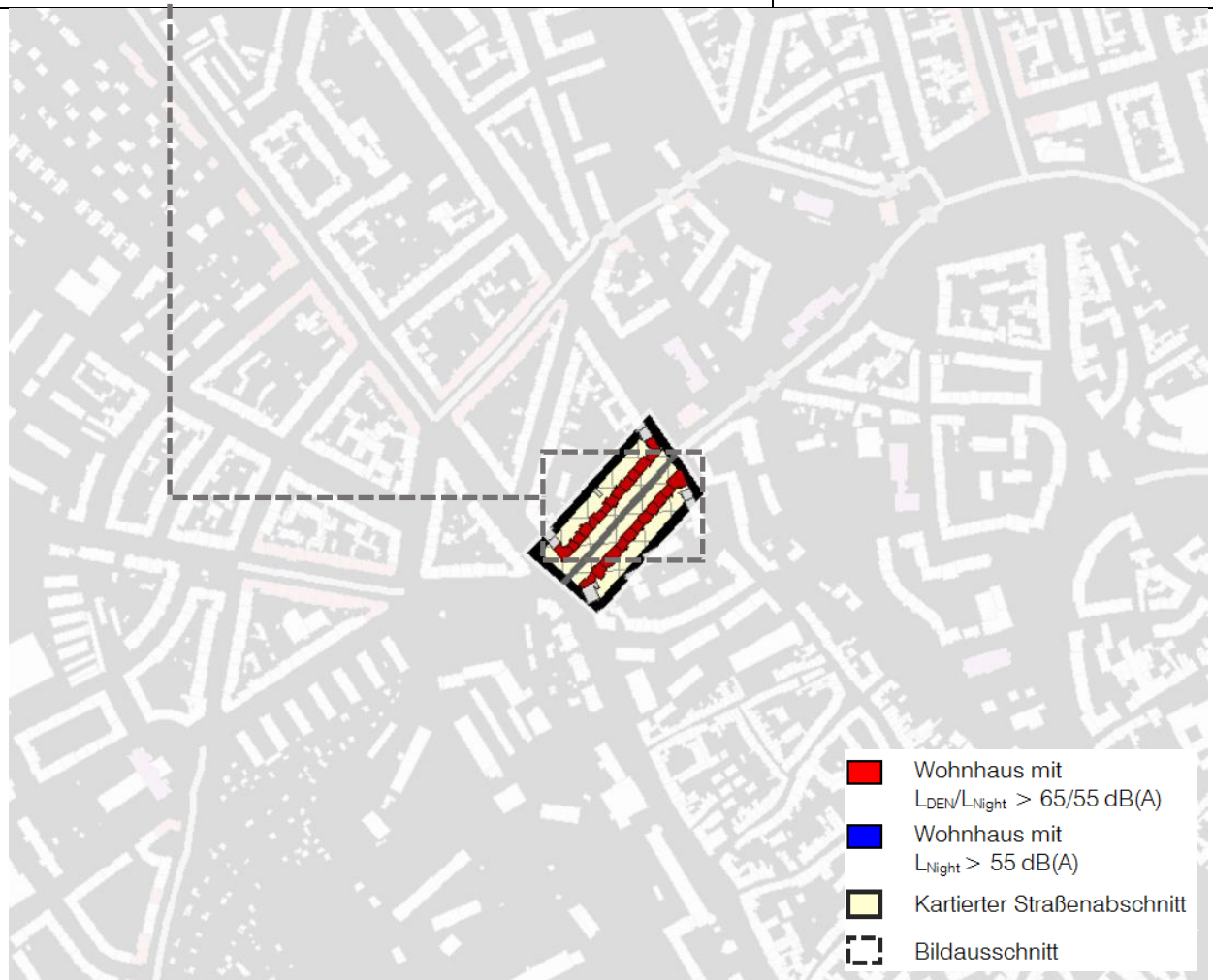

Betroffener Straßenabschnitt	27 Wohnhäuser / 287 Einwohner mit maximaler Überschreitung der Auslösewerte $L_{DEN} \leq 6,5 \text{ dB(A)}$ / $L_{Night} \leq 6,7 \text{ dB(A)}$
	Wohnbauflächen geschlossene, vier- bis fünfgeschossige Wohnbebauung
	Straßenoberfläche Asphalt, 2 Fahrstreifen, Geschwindigkeit 50 km/h Verkehrsaufkommen abschnittsweise 9.890 Kfz/24 h
Bereits vorhandene Lärmschutzmaßnahmen	-

Nordhäuser Straße

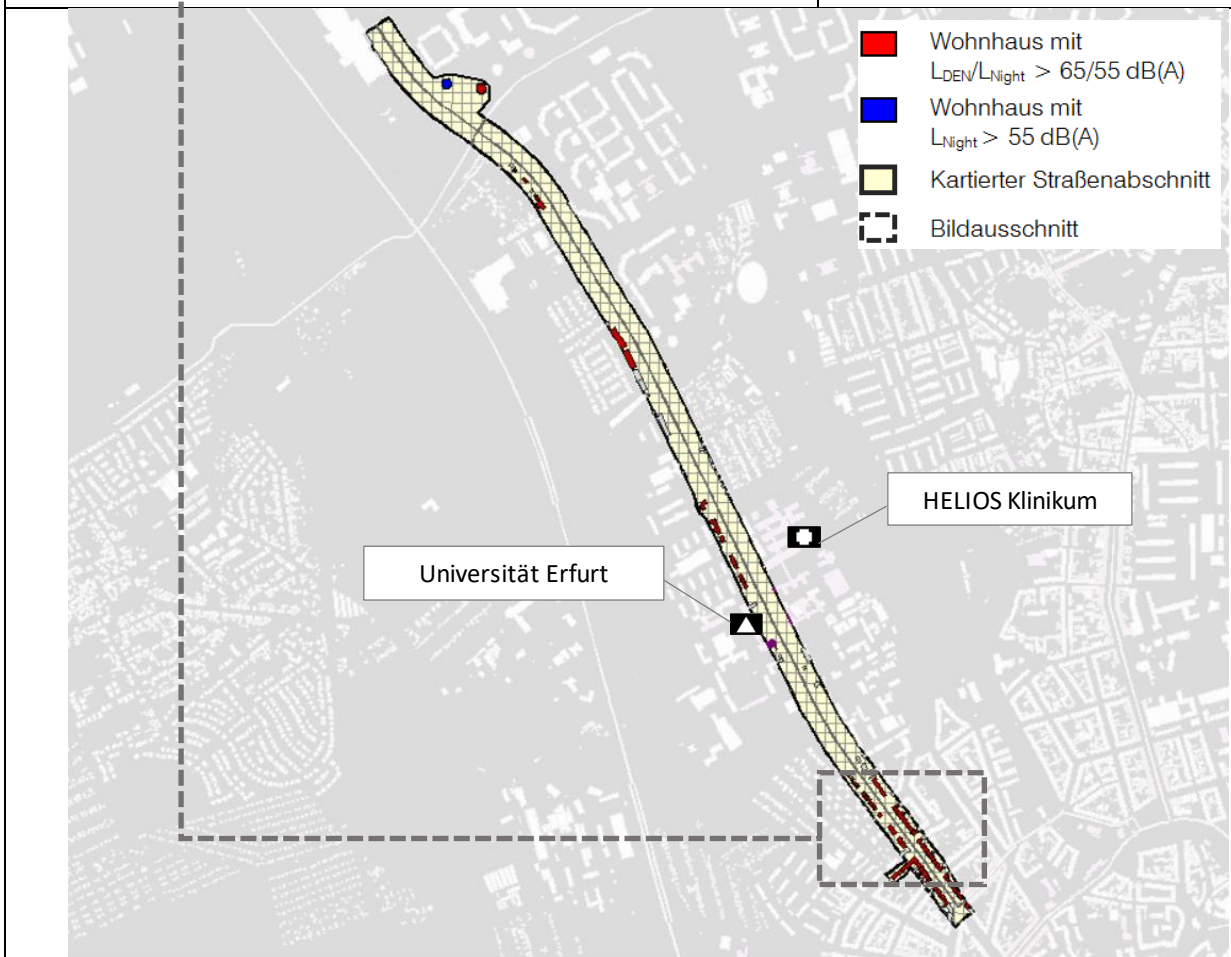
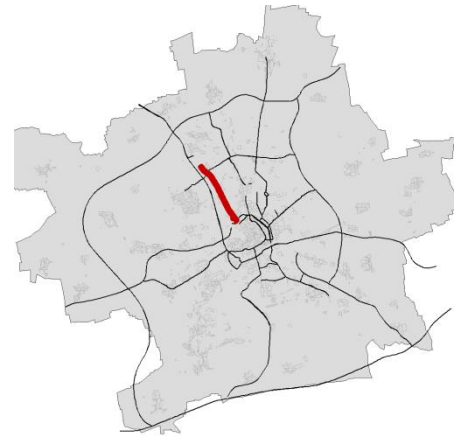

- Wohnhaus mit $L_{DEN}/L_{Night} > 65/55$ dB(A)
- Wohnhaus mit $L_{Night} > 55$ dB(A)
- Kartierter Straßenabschnitt
- Bildausschnitt

Betroffener Straßenabschnitt	72 Wohnhäuser / 1.074 Einwohner mit maximaler Überschreitung der Auslösewerte $L_{DEN} \leq 5,8$ dB(A) / $L_{Night} \leq 5,8$ dB(A)
	Wohnbauflächen / Gemischte Bauflächen vereinzelt / geschlossene, zwei- bis fünfgeschossige Wohnbebauung
	Straßenoberfläche Asphalt, 2 bis 4 Fahrstreifen, Geschwindigkeit abschnittsweise 50 bis 60 km/h, Verkehrsaufkommen abschnittsweise 8.510 bis 14.960 Kfz/24 h
Bereits vorhandene Lärmschutzmaßnahmen	Geschwindigkeitsreduzierung von 60 auf 50 km/h (Warschauer Straße bis Straße der Nationen) kurzzeitige Geschwindigkeitsreduzierung auf 40 km/h (Straßenschäden)

Schillerstraße / Spielbergtor

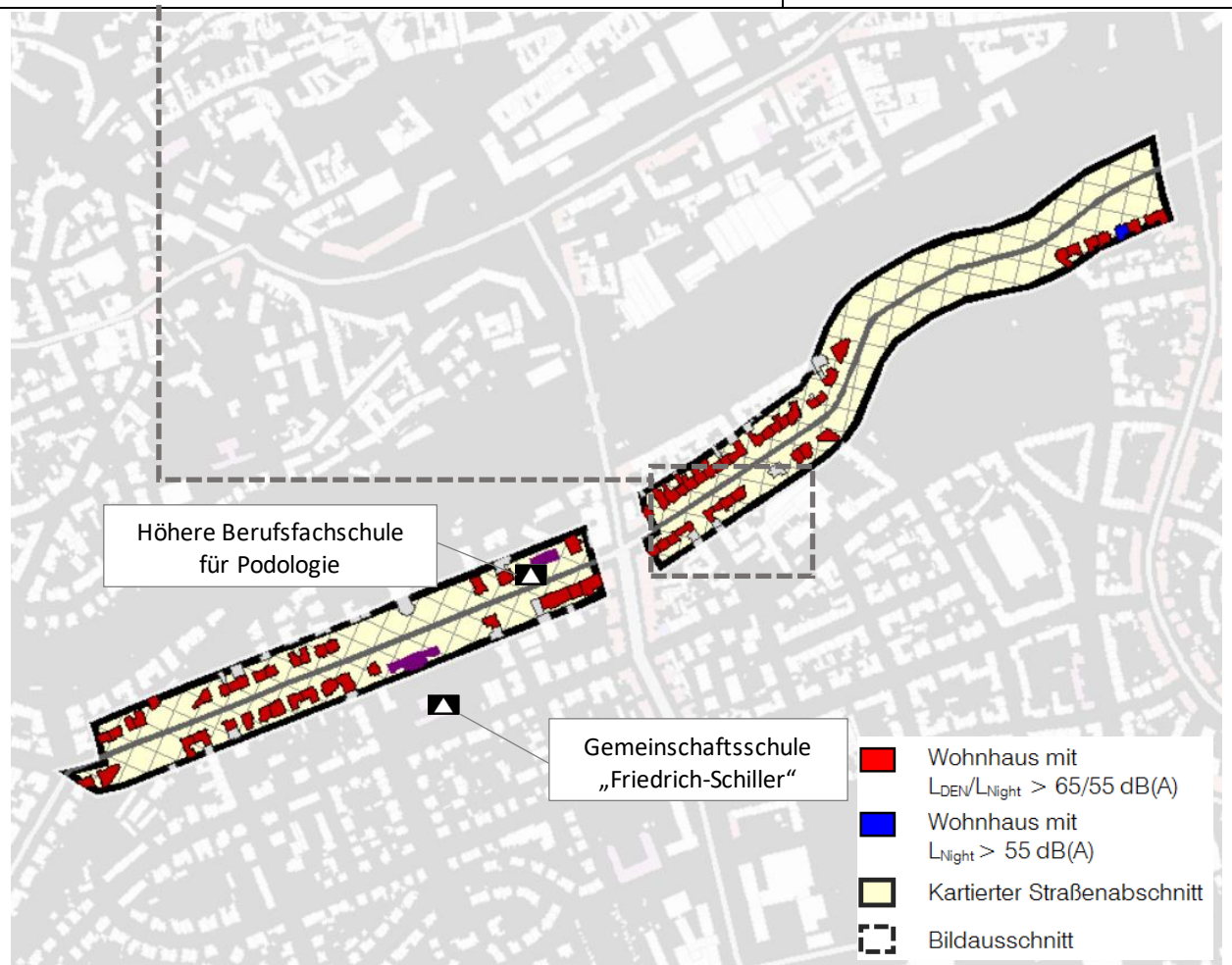
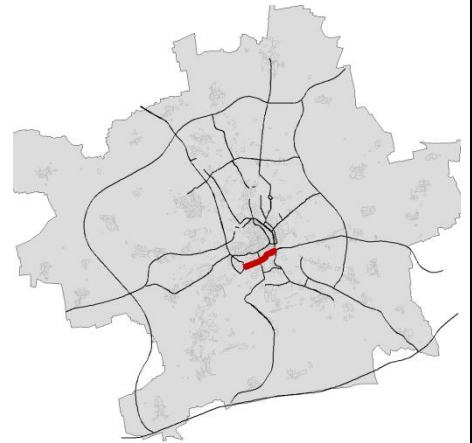

Betroffener Straßenabschnitt	74 Wohnhäuser / 1.734 Einwohner mit maximaler Überschreitung der Auslösewerte $L_{DEN} \leq 7,7$ dB(A) / $L_{Night} \leq 7,6$ dB(A)
	Wohnbauflächen / Gemischte und Gewerbliche Bauflächen dichte, drei- bis fünfgeschossige Wohnbebauung
	Straßenoberfläche Asphalt, 2 Fahrstreifen, Geschwindigkeit abschnittsweise 50 bzw. 30 km/h, Verkehrsaufkommen abschnittsweise 14.020 bis 14.360 Kfz/24 h
Bereits vorhandene Lärmschutzmaßnahmen	Geschwindigkeitsreduzierung von 50 auf 30 km/h nachts (Arnstädter Straße bis Löberwallgraben)

Schlachthofstraße

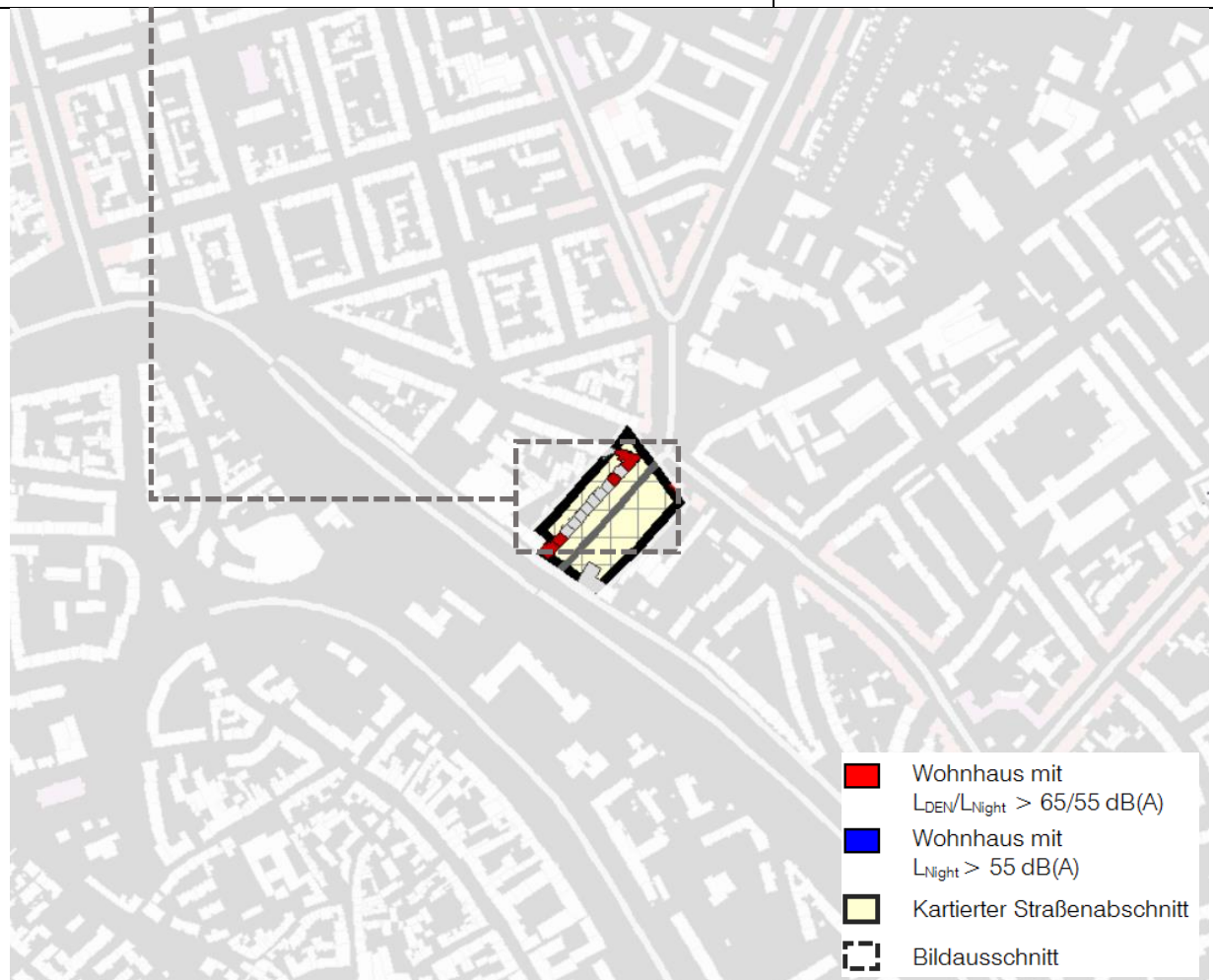

Betroffener Straßenabschnitt	5 Wohnhäuser / 58 Einwohner mit maximaler Überschreitung der Auslösewerte $L_{DEN} \leq 4,9 \text{ dB(A)}$ / $L_{Night} \leq 5,1 \text{ dB(A)}$
	Gemischte Bauflächen geschlossene, vier- bis fünfgeschossige Wohnbebauung
	Straßenoberfläche Asphalt, 4 Fahrstreifen, Geschwindigkeit 50 km/h Verkehrsaufkommen 13.420 Kfz/24 h
Bereits vorhandene Lärmschutzmaßnahmen	-

Schlüterstraße

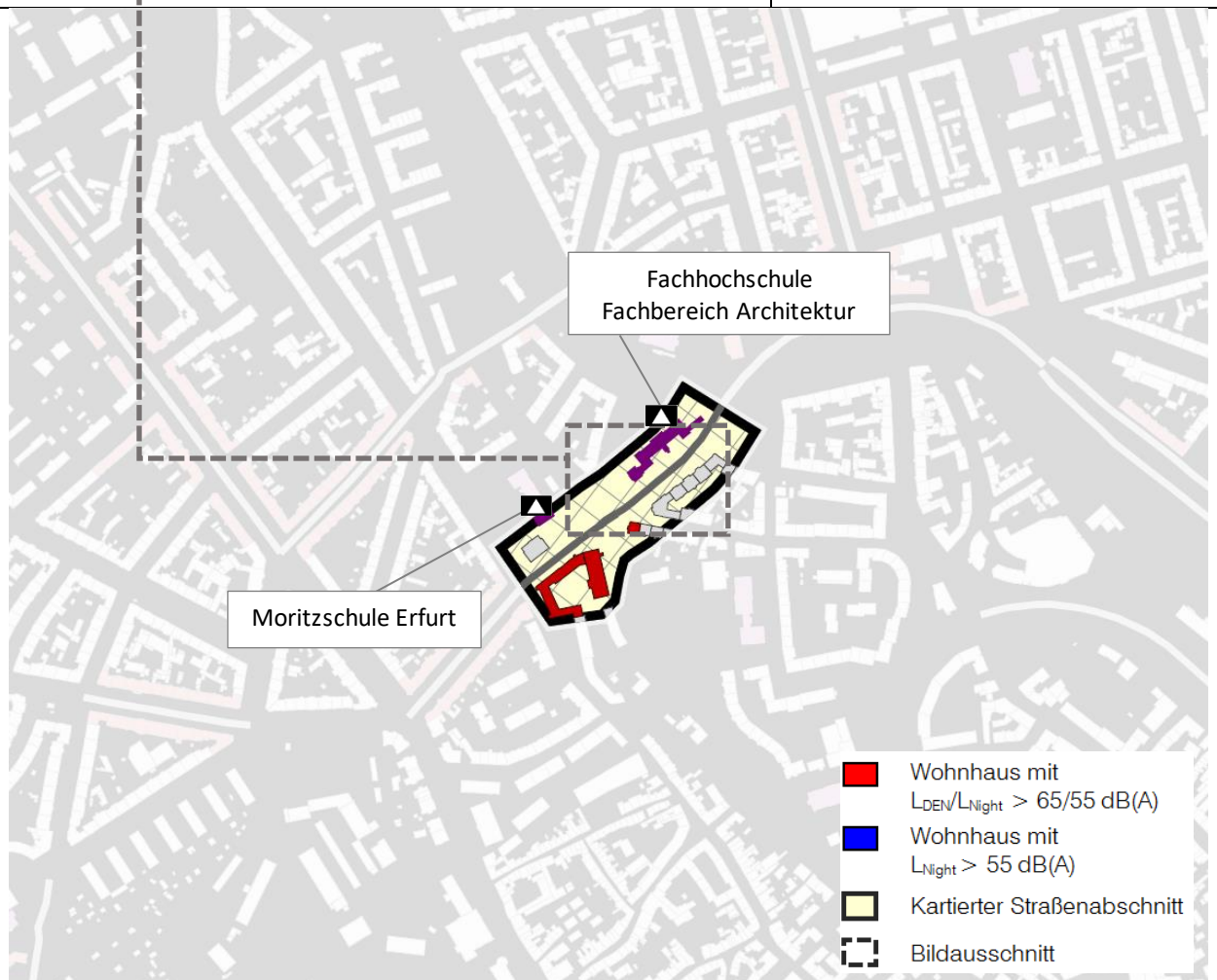

Betroffener Straßenabschnitt	4 Wohnhäuser / 78 Einwohner mit maximaler Überschreitung der Auslösewerte $L_{DEN} \leq 6,7 \text{ dB(A)}$ / $L_{Night} \leq 4,5 \text{ dB(A)}$
	Wohnbauflächen geschlossene, vier- bis fünfgeschossige Wohnbebauung
	Straßenoberfläche Asphalt, 2 Fahrstreifen, Geschwindigkeit abschnittsweise 50 bzw. 30 km/h, Verkehrsaufkommen 11.180 Kfz/24 h
Bereits vorhandene Lärmschutzmaßnahmen	Geschwindigkeitsreduzierung von 50 auf 30 km/h nachts (Moritzstraße bis Boyneburgufer)

Stauffenbergallee

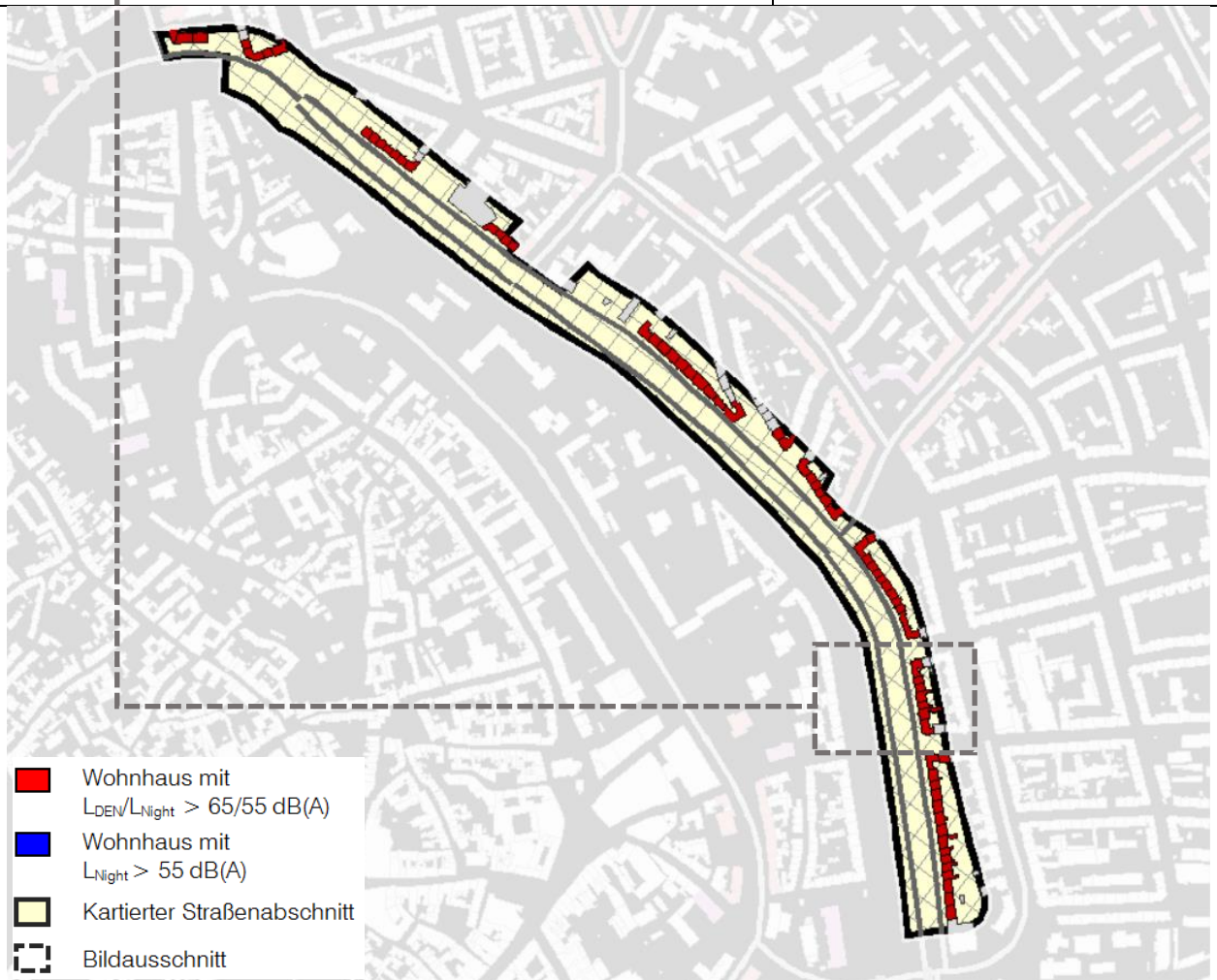
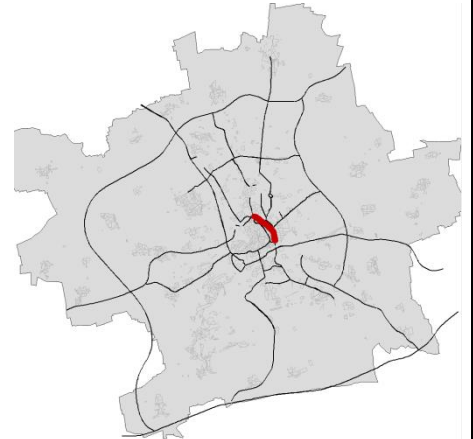

Betroffener Straßenabschnitt	73 Wohnhäuser / 1.054 Einwohner mit maximaler Überschreitung der Auslösewerte $L_{DEN} \leq 10,6 \text{ dB(A)}$ / $L_{Night} \leq 10,9 \text{ dB(A)}$
	Wohnbauflächen / Gemischte Bauflächen geschlossene, vier- bis fünfgeschossige Wohnbebauung
	Straßenoberfläche Asphalt, 4 Fahrstreifen, Geschwindigkeit 50 km/h Verkehrsaufkommen abschnittsweise 14.590 bis 50.010 Kfz/24 h
Bereits vorhandene Lärmschutzmaßnahmen	Geschwindigkeitsreduzierung von 60 auf 50 km/h (Fritz-Büchner-Straße bis Schlachthofstraße)

Steigerstraße

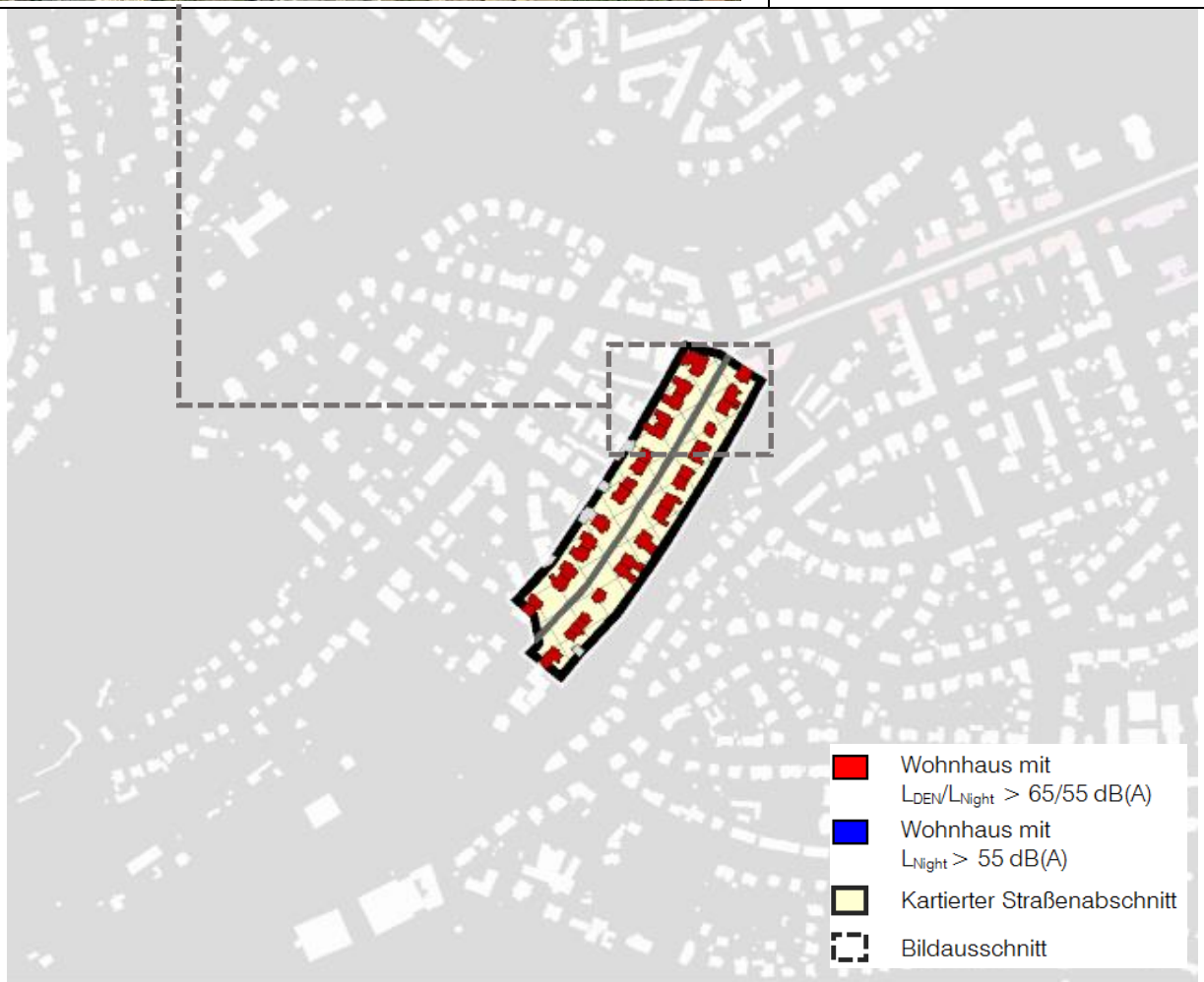

Betroffener Straßenabschnitt	34 Wohnhäuser / 553 Einwohner mit maximaler Überschreitung der Auslösewerte $L_{DEN} \leq 5,1 \text{ dB(A)}$ / $L_{Night} \leq 4,6 \text{ dB(A)}$
	Wohnbauflächen / Gemischte Bauflächen dichte, vier- bis fünfgeschossige Wohnbebauung
	Straßenoberfläche Asphalt, 2 Fahrstreifen, Geschwindigkeit 50 km/h Verkehrsaufkommen 9.540 Kfz/24 h
Bereits vorhandene Lärmschutzmaßnahmen	-

Stotternheimer Straße

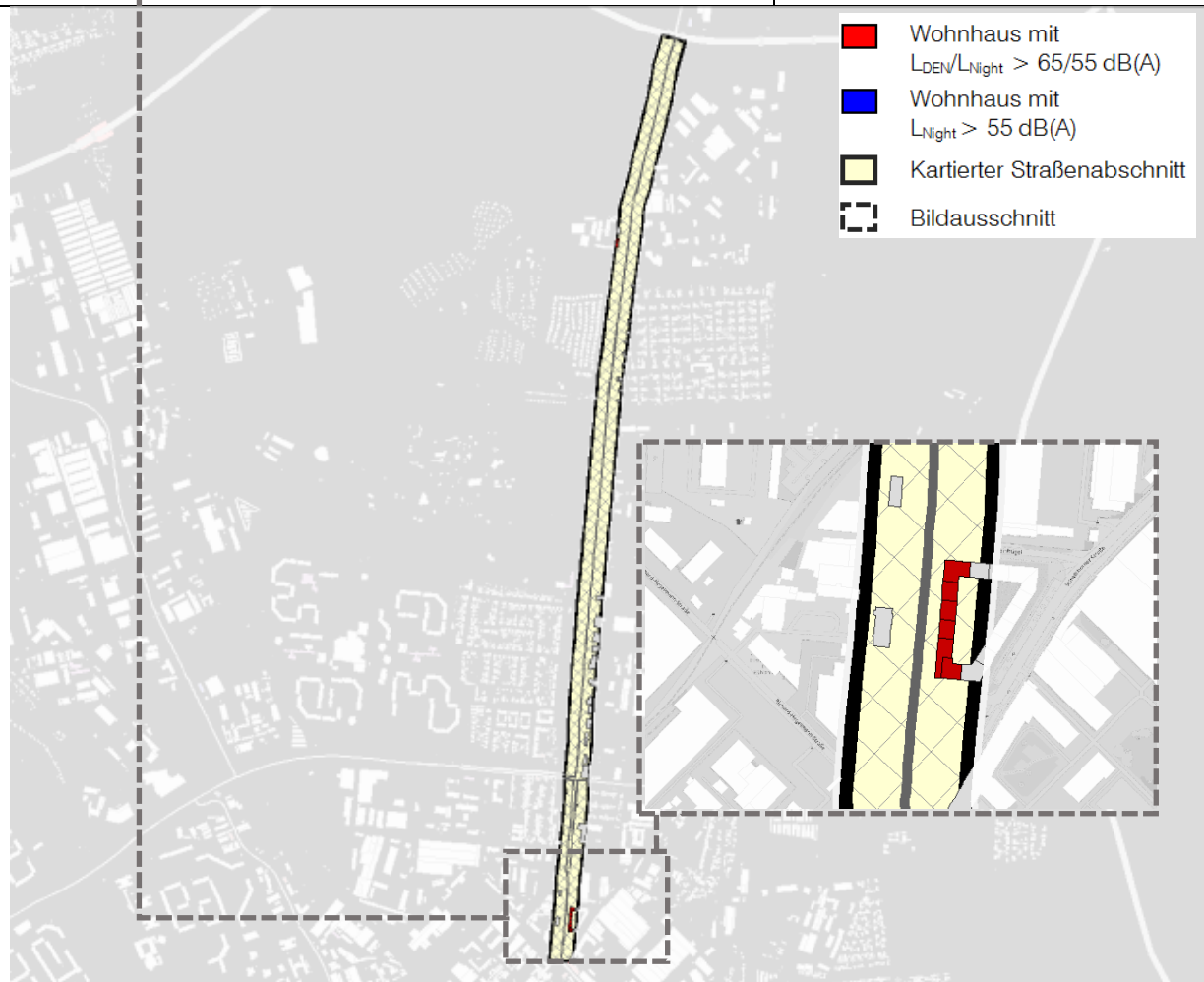
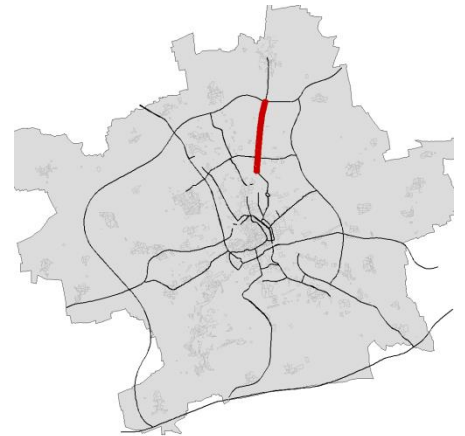

Betroffener Straßenabschnitt	7 Wohnhäuser / 81 Einwohner mit maximaler Überschreitung der Auslösewerte $L_{DEN} \leq 7,1 \text{ dB(A)}$ / $L_{Night} \leq 7,3 \text{ dB(A)}$
	Gemischte Bauflächen geschlossene, drei- bis viergeschossige Wohnbebauung
	Straßenoberfläche Asphalt, 4 Fahrstreifen, Geschwindigkeit 60 km/h Verkehrsaufkommen abschnittsweise 9.520 bis 16.630 Kfz/24 h
Bereits vorhandene Lärmschutzmaßnahmen	-

Straße der Nationen

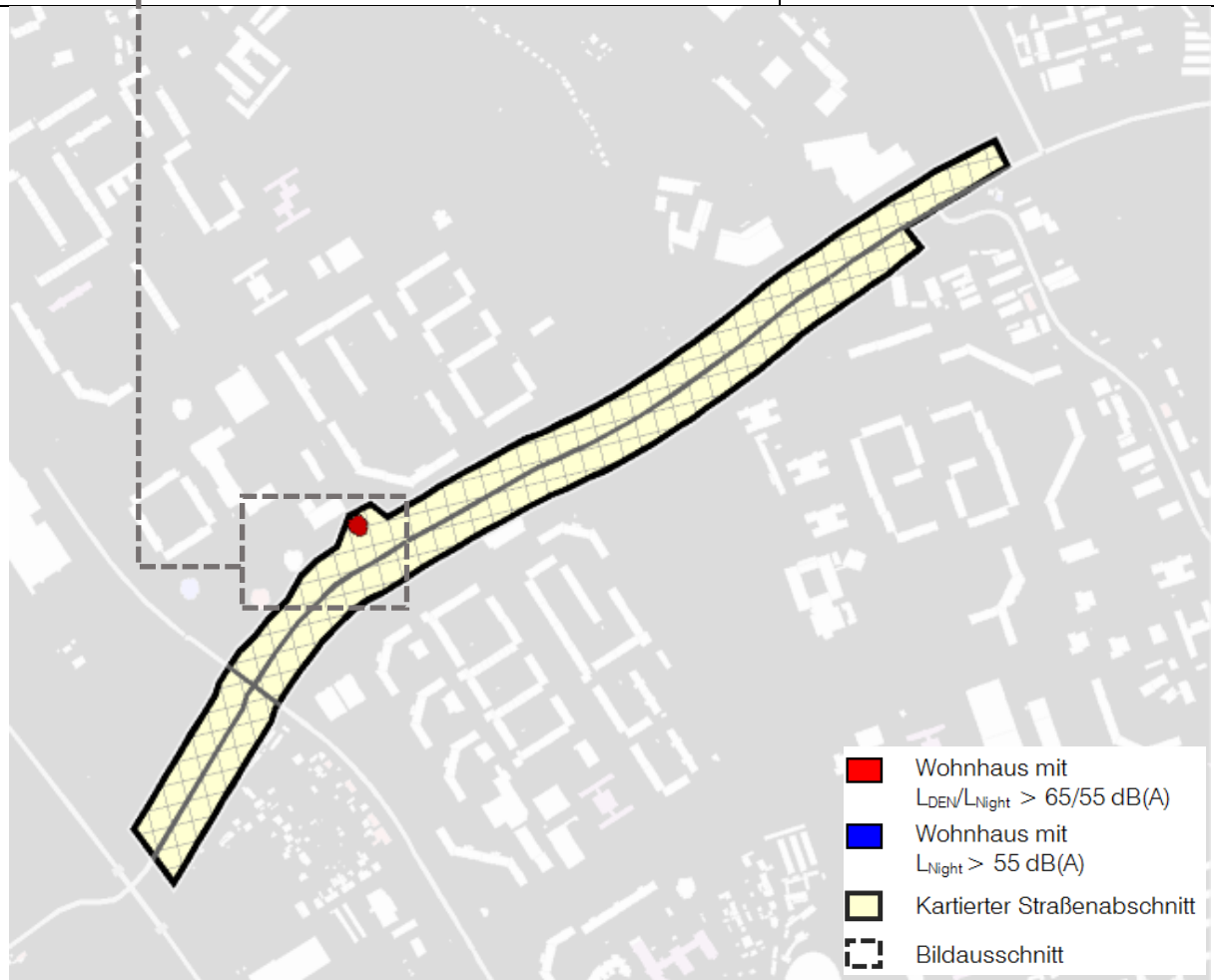
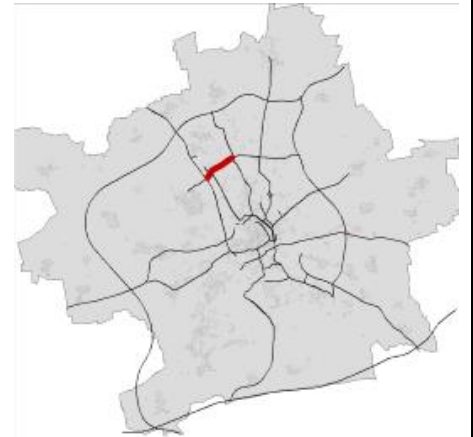

Betroffener Straßenabschnitt	1 Wohnhaus / 131 Einwohner mit maximaler Überschreitung der Auslösewerte $L_{DEN} \leq 0,5$ dB(A) / $L_{Night} \leq 0,5$ dB(A)
	Wohnbauflächen lockere, siebzehngeschossige Wohnbebauung
	Straßenoberfläche Asphalt, 2 Fahrstreifen, Geschwindigkeit abschnittsweise 50 bzw. 30 km/h, Verkehrsaufkommen abschnittsweise 11.350 bis 16.260 Kfz/24 h
Bereits vorhandene Lärmschutzmaßnahmen	-

Straße des Friedens

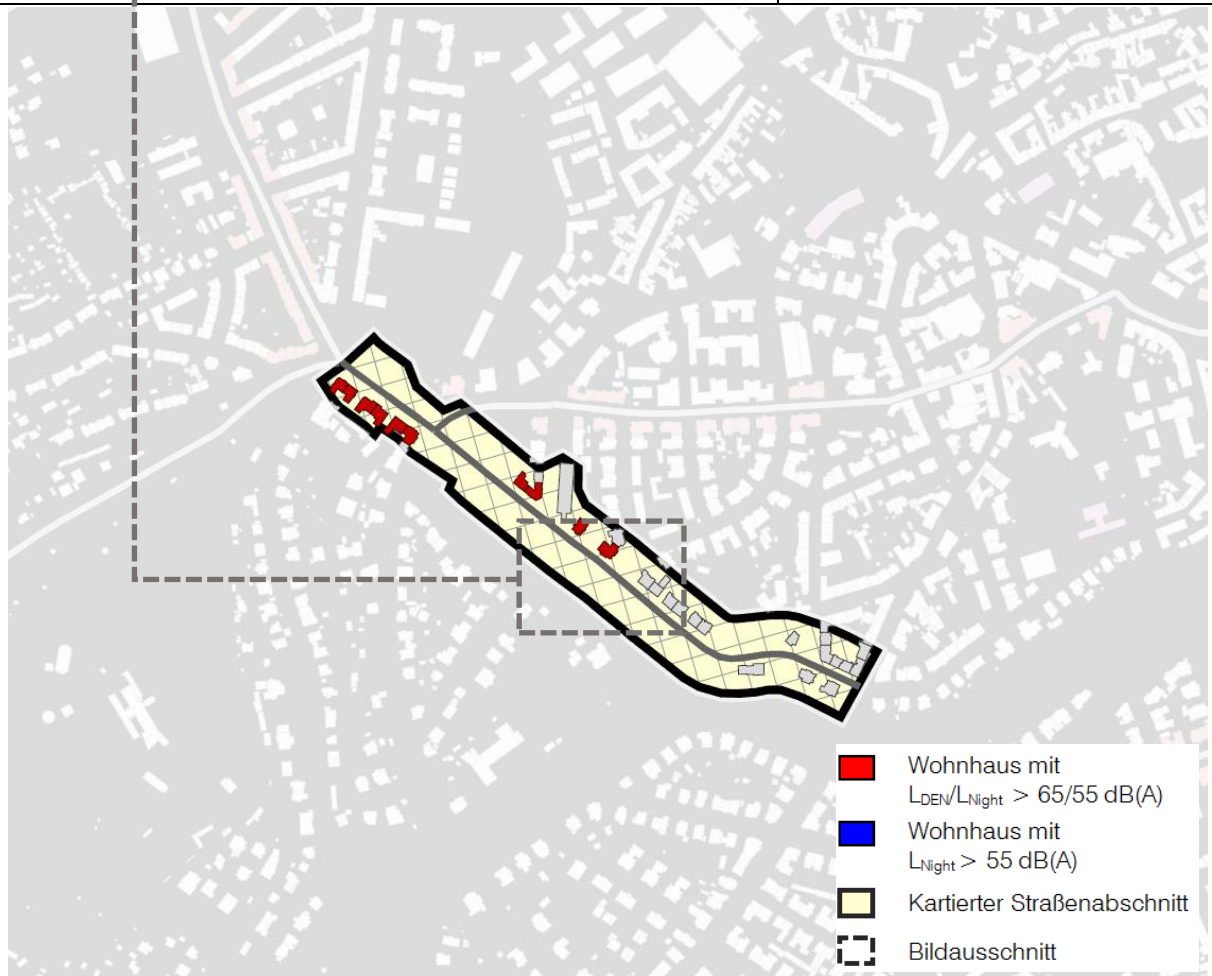

Betroffener Straßenabschnitt	10 Wohnhäuser / 226 Einwohner mit maximaler Überschreitung der Auslösewerte $L_{DEN} \leq 12,1$ dB(A) / $L_{Night} \leq 12,0$ dB(A)
	Wohnbauflächen dichte, vier- bis fünfgeschossige Wohnbebauung
	Straßenoberfläche Asphalt, 2 Fahrstreifen, Geschwindigkeit abschnittsweise 50 bzw. 30 km/h, Verkehrsaufkommen abschnittsweise 8.280 bis 35.000 Kfz/24 h (abschnittsweise auch unter 8.000 Kfz/24h)
Bereits vorhandene Lärmschutzmaßnahmen	Geschwindigkeitsreduzierung von 50 auf 30 km/h (Dalbergsweg bis Gerabrücke)

Talstraße

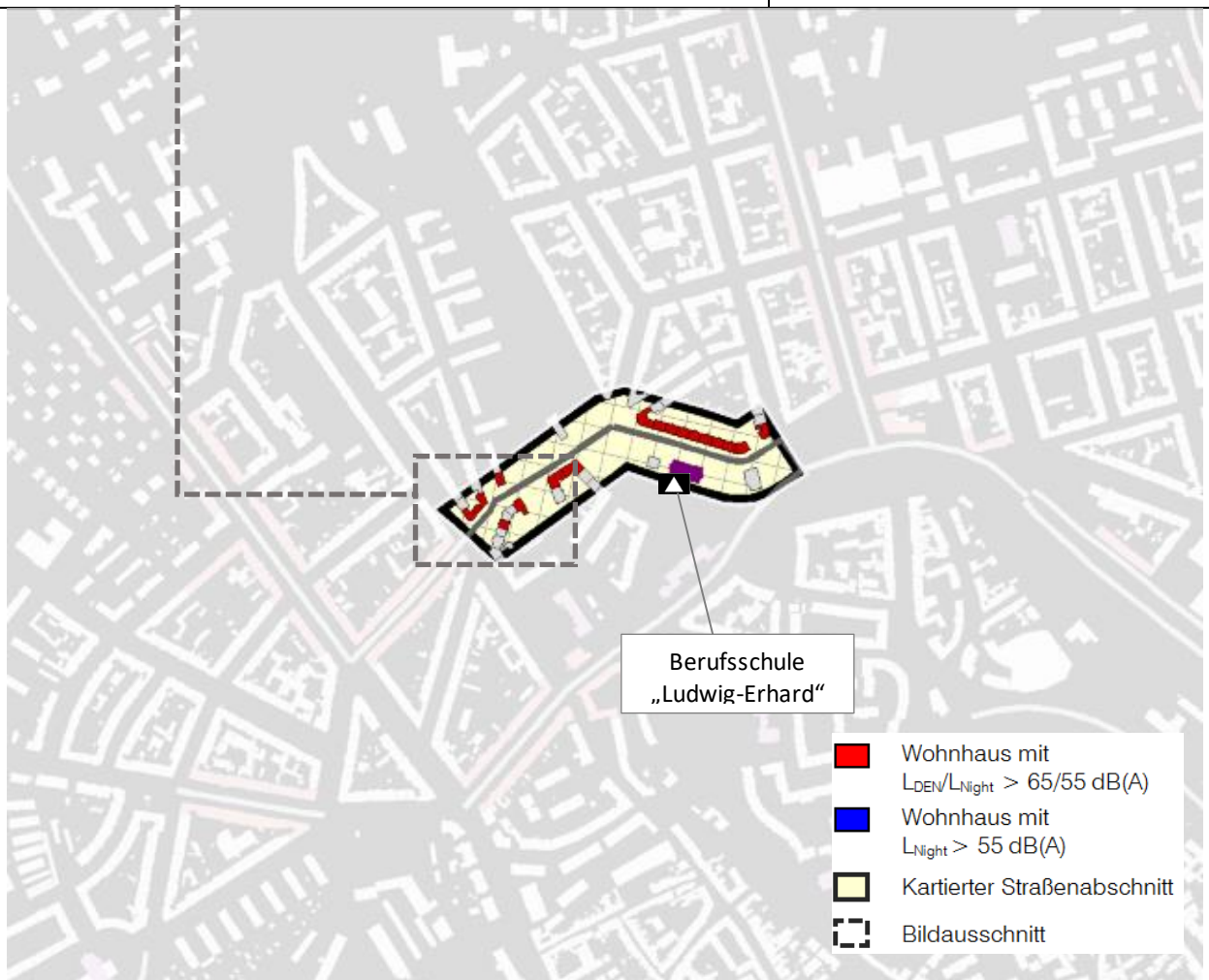

Betroffener Straßenabschnitt	18 Wohnhäuser / 263 Einwohner mit maximaler Überschreitung der Auslösewerte $L_{DEN} \leq 4,3$ dB(A) / $L_{Night} \leq 4,3$ dB(A)
	Wohnbauflächen dichte / geschlossene, vier- bis fünfgeschossige Wohnbebauung
	Straßenoberfläche Asphalt, 2 Fahrstreifen, Geschwindigkeit 30 km/h Verkehrsaufkommen 10.100 Kfz/24 h
Bereits vorhandene Lärmschutzmaßnahmen	Geschwindigkeitsreduzierung von 50 auf 30 km/h (Nordstraße bis Auenstraße)

Thälmannstraße

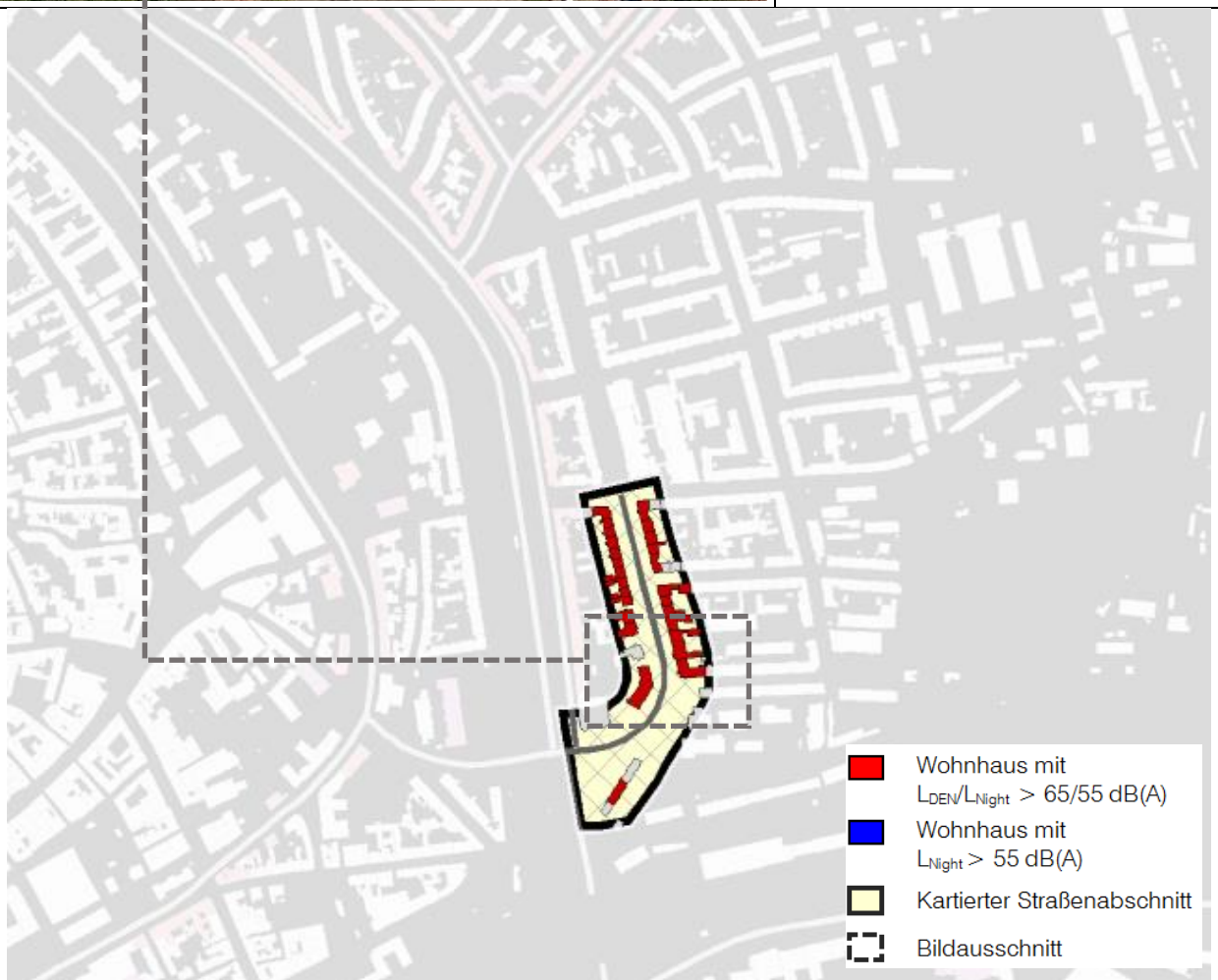

Betroffener Straßenabschnitt	25 Wohnhäuser / 543 Einwohner mit maximaler Überschreitung der Auslösewerte $L_{DEN} \leq 5,9$ dB(A) / $L_{Night} \leq 6,2$ dB(A)
	Wohnbauflächen / Gemischte Bauflächen geschlossene, vier- bis fünfgeschossige Wohnbebauung
	Straßenoberfläche Asphalt, 2 Fahrstreifen, Geschwindigkeit 50 km/h Verkehrsaufkommen 8.970 Kfz/24 h
Bereits vorhandene Lärmschutzmaßnahmen	-

Trommdorffstraße

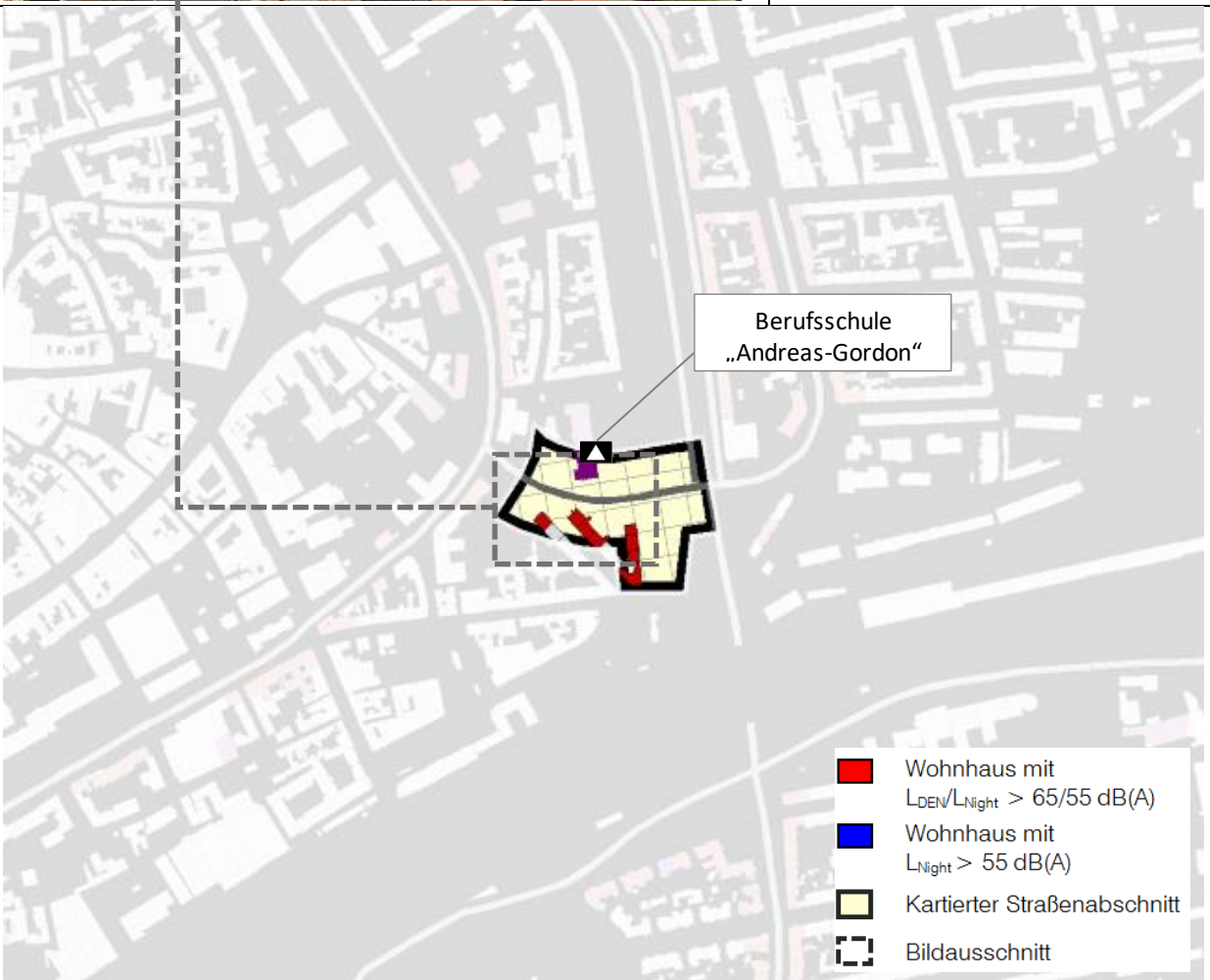
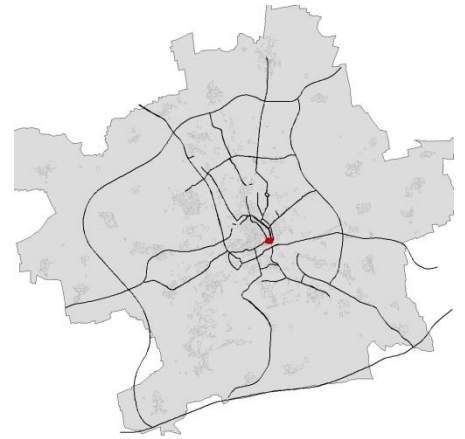

Betroffener Straßenabschnitt	8 Wohnhäuser / 139 Einwohner mit maximaler Überschreitung der Auslösewerte $L_{DEN} \leq 5,3 \text{ dB(A)}$ / $L_{Night} \leq 5,2 \text{ dB(A)}$
	Gemischte Bauflächen lockere, vier- bis fünfgeschossige Wohnbebauung
	Straßenoberfläche Asphalt, 4 Fahrstreifen, Geschwindigkeit 50 km/h Verkehrsaufkommen 13.650 Kfz/24 h
Bereits vorhandene Lärmschutzmaßnahmen	-

Tschaikowskistraße

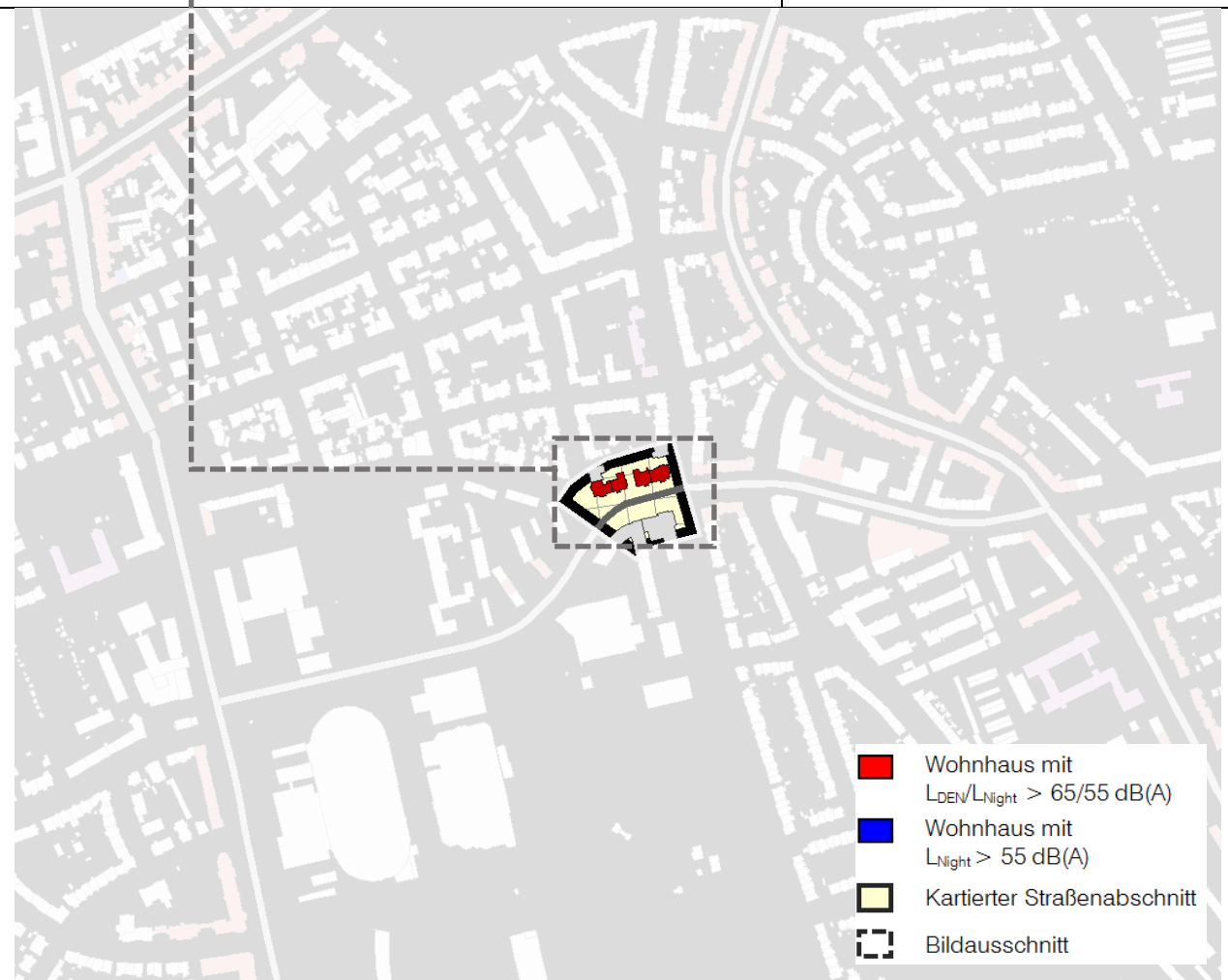

Betroffener Straßenabschnitt	4 Wohnhäuser /70 Einwohner mit maximaler Überschreitung der Auslösewerte $L_{DEN} \leq 3,6$ dB(A) / $L_{Night} \leq 2,4$ dB(A)
	Wohnbauflächen / Gemischte Bauflächen dichte, vier- bis fünfgeschossige Wohnbebauung
	Straßenoberfläche Asphalt, 2 Fahrstreifen, Geschwindigkeit 50 km/h Verkehrsaufkommen 8.520 Kfz/24 h
Bereits vorhandene Lärmschutzmaßnahmen	-

Walkmühlstraße

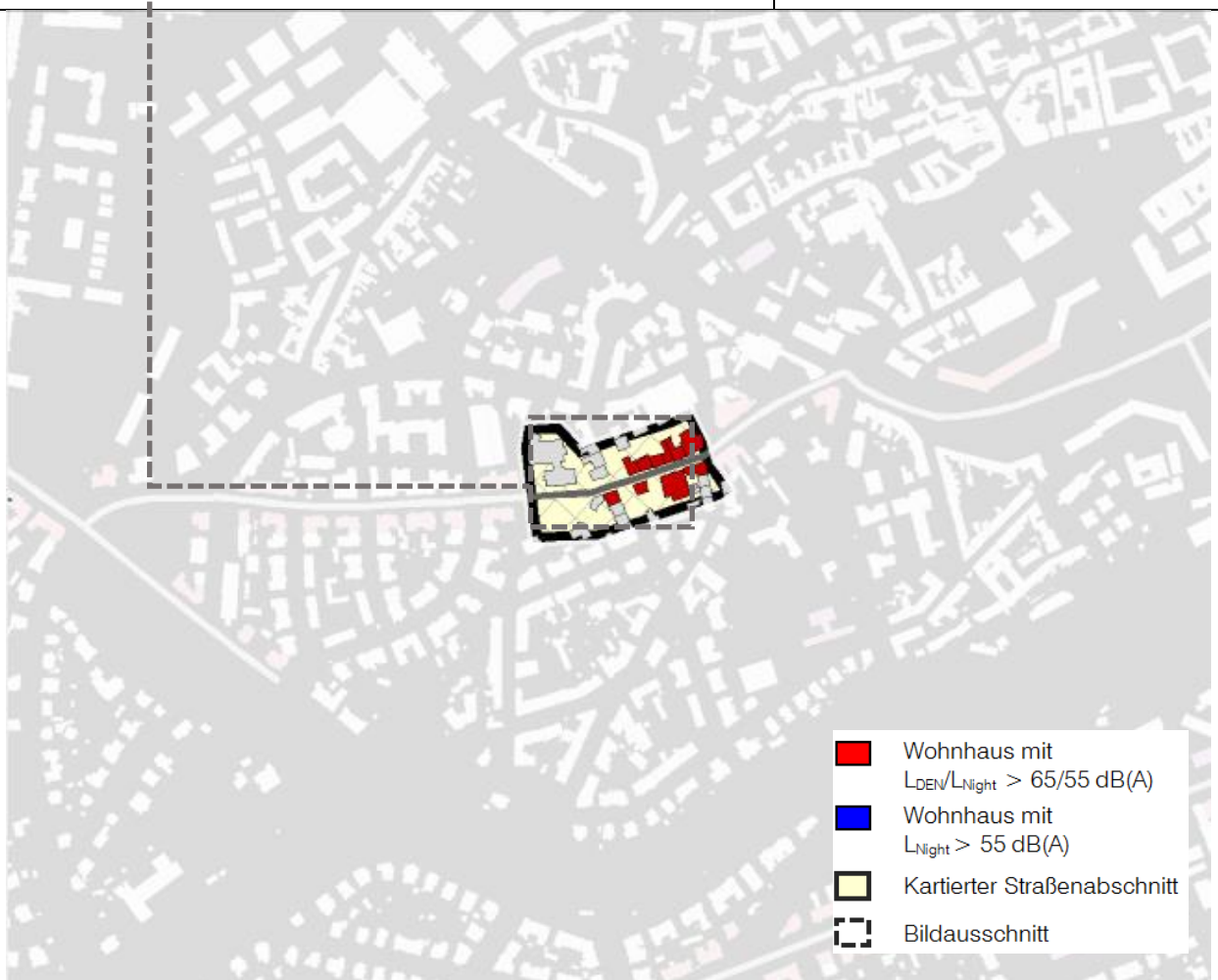

Betroffener Straßenabschnitt	10 Wohnhäuser / 214 Einwohner mit maximaler Überschreitung der Auslösewerte $L_{DEN} \leq 5,8$ dB(A) / $L_{Night} \leq 4,6$ dB(A)
	Gemischte Bauflächen dichte, vier- bis fünfgeschossige Wohnbebauung
	Straßenoberfläche Asphalt, 2 Fahrstreifen, Geschwindigkeit 30 km/h Verkehrsaufkommen 11.020 Kfz/24 h
Bereits vorhandene Lärmschutzmaßnahmen	Geschwindigkeitsreduzierung von 50 auf 30 km/h (Melanchthonstraße bis Theaterstraße)

Werner-Seelenbinder-Straße

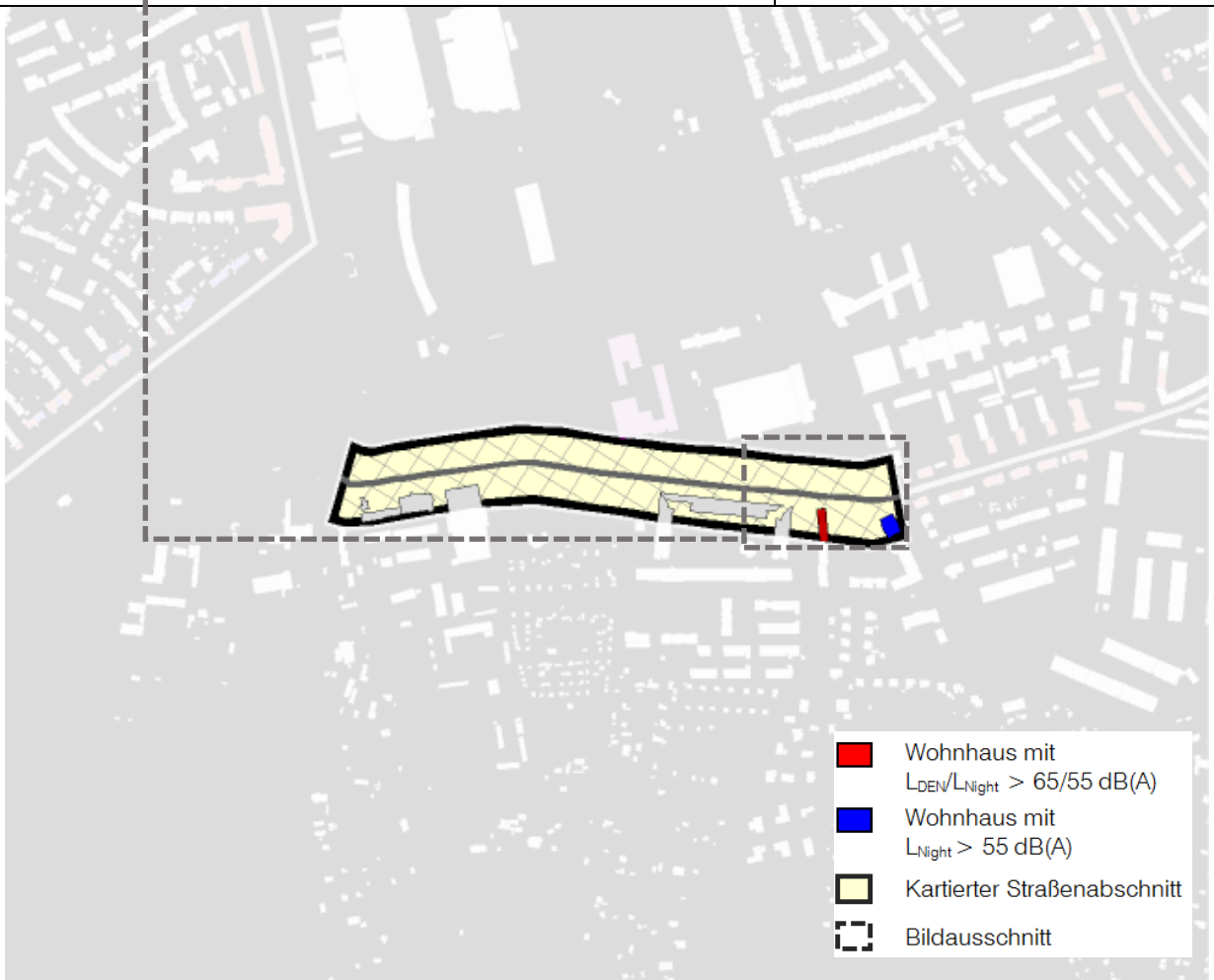

- Wohnhaus mit $L_{DEN}/L_{Night} > 65/55$ dB(A)
- Wohnhaus mit $L_{Night} > 55$ dB(A)
- Kartierter Straßenabschnitt
- Bildausschnitt

Betroffener Straßenabschnitt	2 Wohnhäuser / 28 Einwohner mit maximaler Überschreitung der Auslösewerte $L_{DEN} \leq 1,1$ dB(A) / $L_{Night} \leq 1,5$ dB(A)
	Gemischte Bauflächen lockere, drei- bis viergeschossige Wohnbebauung
	Straßenoberfläche Asphalt, 2 Fahrstreifen, Geschwindigkeit 50 km/h Verkehrsaufkommen 8.590 Kfz/24 h
Bereits vorhandene Lärmschutzmaßnahmen	-