

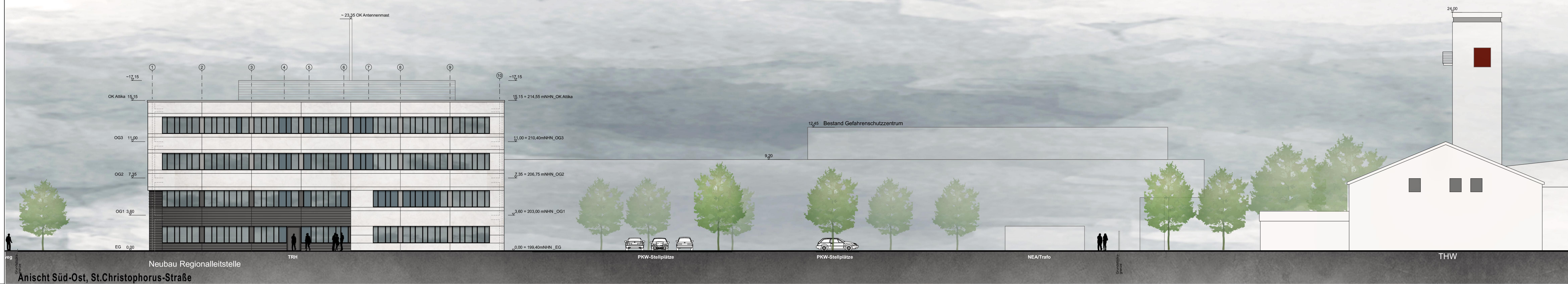

Anischt Süd-West, St.Christophorus-Straße



Anischt Süd-Ost, St.Christophorus-Straße



Anischt Nord-Ost



Anischt Nord-West, Innenhof Gefahrenschutzzentrum

f			
e			
d			
c			
b			
a			
-	12.04.2024	he	Planerstellung Phasenabschluss LP2
Index	Datum	Bearbeiter	Art der Änderungen

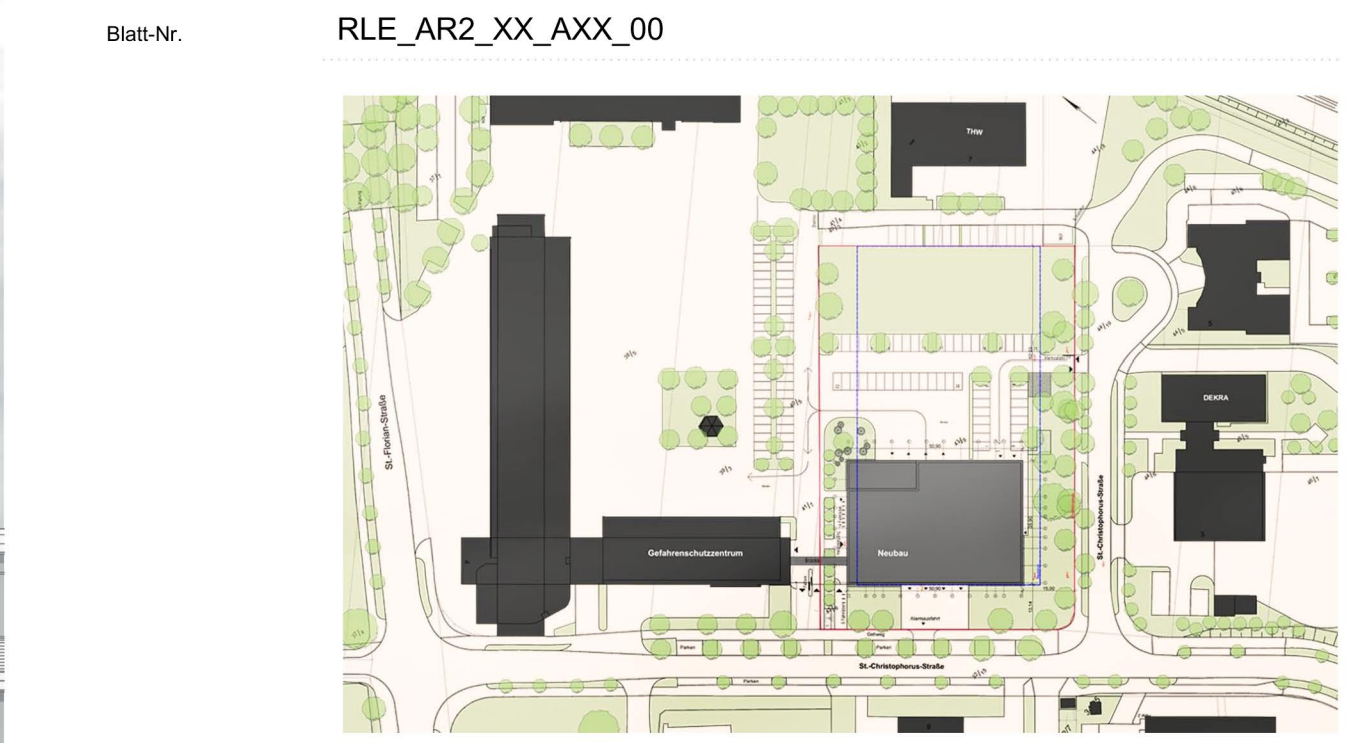

Planstand: 12.04.2024
 agn architekten | ingenieure | generalplaner

Projektname	Neubau Regionalleitstelle - Mitte Erfurt		
Auftraggeber	Landeshauptstadt Erfurt Löberwallgraben 19/20, 99096 Erfurt		
Projekt-Nr.	22HA_098_RLE		
Planbezeichnung	Ansichten Südwest, Südost, Nordost, Nordwest		Vorplanung
Unterschriften	Bauherr	Planverfasser	
Planinformationen	Projektleiter	Datum	Dateiname
	hey	12.04.2024	RLE_AR2_XX_XXX_00
Freigabe/Stand	Sachbearbeiter	he	Südwest, Südost, Nordost, Nordwest
	Freigabe	he	
Blatt-Nr.	Datum Freigabe	Geprüft	Maßstab
	12.04.2024	he	1:200
		Datum Prüfung	
		12.04.2024	
agn niederberghaus & partner gmbh in halle architekten ingenieure generalplaner emil-abderhalden-str. 19 06108 halle (saale)			
1 0345/23 305-0 f 0345/23 305-520 agnhalle@agn.de www.agn.de			