

Schnitt A-A

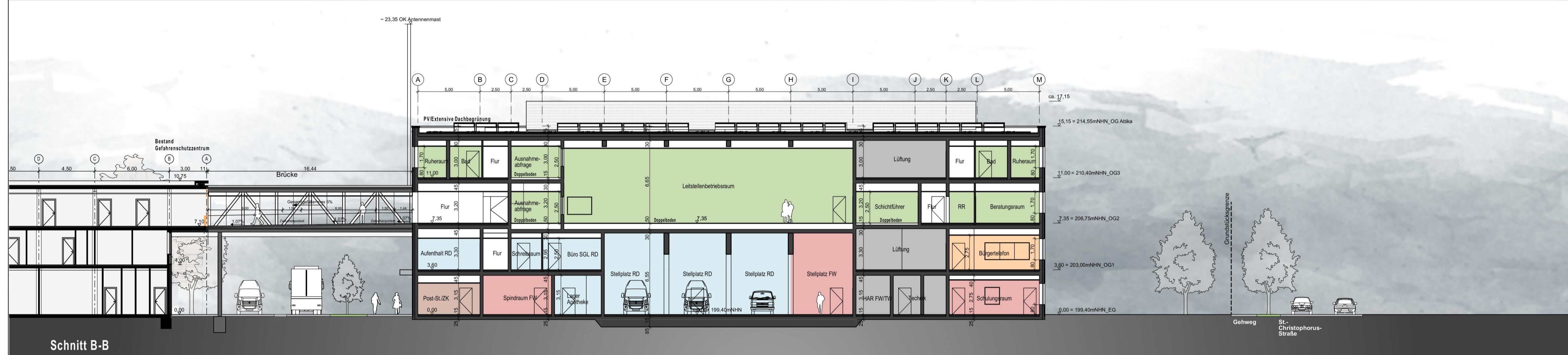

Schnitt B-B



Schnitt C-C

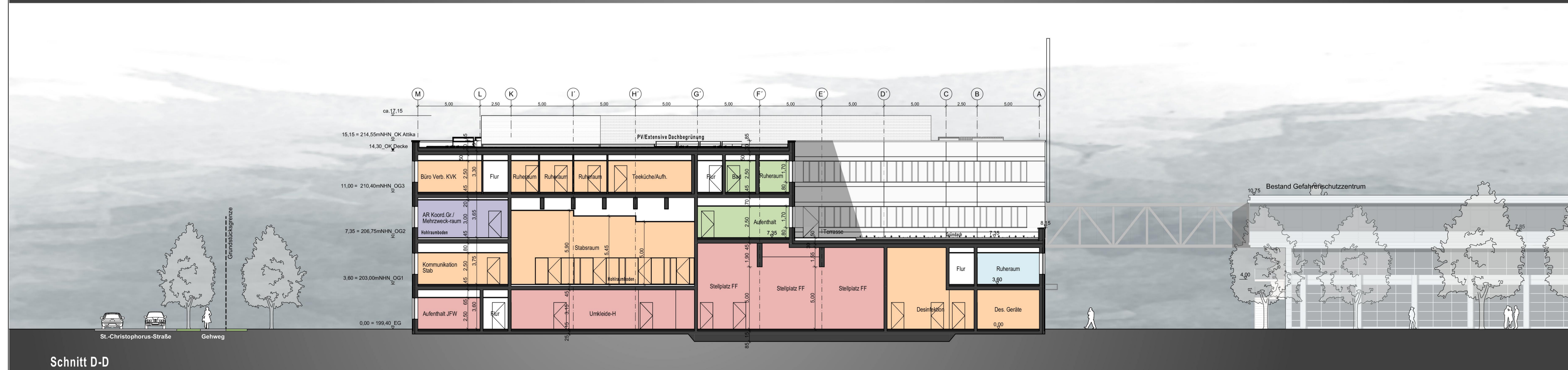

Schnitt D-D

Legende

- Rettungsdienst
- Berufsfeuerwehr
- Katastrophenschutz
- Freiwillige Feuerwehr
- Regionalleitstelle
- Regionalleitstelle/Kats
- Technik

f			
e			
d			
c			
b			
a			
-	12.04.2024	he	Planerstellung Phasenabschluss LP2
Index	Datum	Bearbeiter	Art der Änderungen

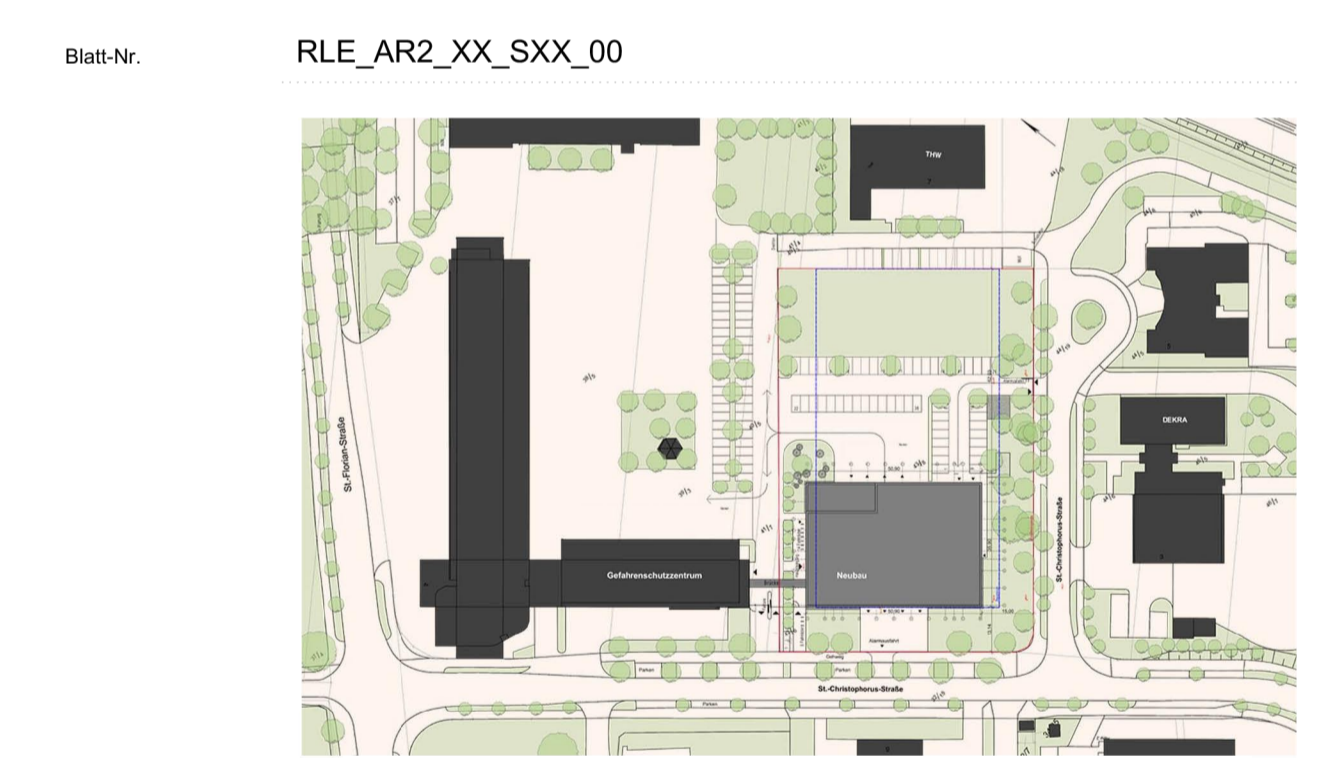

Vorabzug Planstand: 12.04.2024

agn architekten | ingenieure | generalplaner

Projektname	Neubau Regionalleitstelle - Mitte Erfurt		
Auftraggeber	Landeshauptstadt Erfurt Löberwallgraben 19/20, 99096 Erfurt		
Projekt-Nr.	22HA_098_RLE		
Planbezeichnung	Schnitte A-A, B-B, C-C, D-D		Vorplanung
Unterschriften	Bauherr	Planverfasser	
Planinformationen	Projektleiter	Datum	Dateiname
	hey	12.04.2024	RLE_AR2_XX_SXX_00
Freigabe/Stand	Sachbearbeiter	Geprüft	Maßstab
	he	12.04.2024	1:200
Blatt-Nr.	RLE_AR2_XX_SXX_00		
agn niederberghaus & partner gmbh in halle architekten   ingenieure   generalplaner		emil-abdenhalten-str. 19 06 108 halle (scale)	t 0345/23 305-0 f 0345/23 305-520
		agnhalle@agn.de	www.agn.de