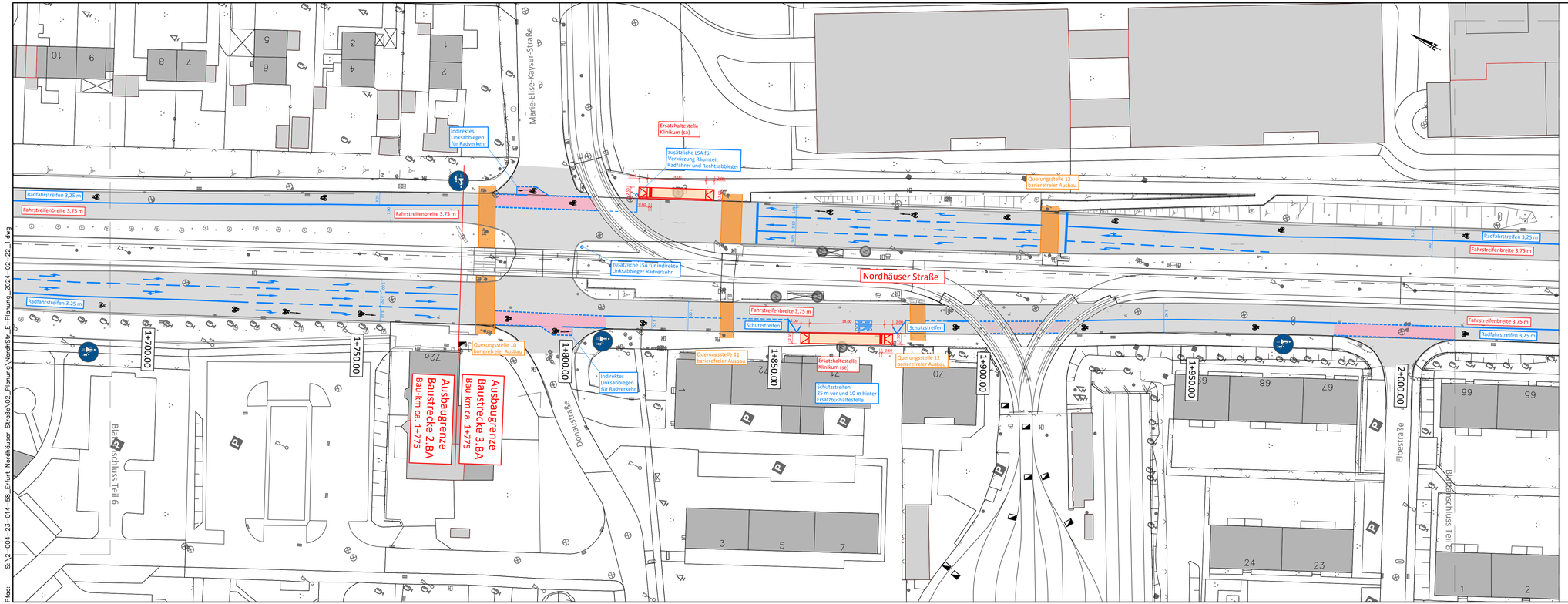

Liegenschaftskataster mit Stand 20.10.2023.
Kartengrundlage: Amt für Geoinformation und Bodenordnung und Liegenschaften der Stadt Erfurt
Registrier-Nr. 62/01/420/2023
Die dargestellten Katastergrenzen tragen keinen rechtsverbindlichen Charakter.

Blatt 1	Blatt 2	Blatt 3	Blatt 4	Blatt 5	Blatt 6	Blatt 7	Blatt 8	Blatt 9

FÖRDERMITTELANMELDUNG

Planungsbüro:
WSLplan
Beratende Ingenieure
Anger 61
99084 Erfurt
Tel.:(0361) 218 33 678 Fax:(0361) 218 33 679 E-Mail: info@wslplan.de

	Datum	Zeichen
bearbeitet:	02/2024	Les
gezeichnet:	02/2024	Gü
geprüft:		

Nr.	Art der Änderung	Datum	Zeichen

Auftraggeber:
Erfurt LANDESHAUPTSTADT THÜRINGEN Stadtverwaltung
Tiefbau- und Verkehrsamt
Steinplatz 1
99085 Erfurt TEL.: 0361/655-0

Unterlage: 5.1
Blatt-Nr.: 7

Maßnahmebezeichnung:
Landeshauptstadt Erfurt
Deckensanierung Nordhäuser Straße von Erhard-Etzlaub-Straße bis Thüringen Park
LT 08 - Straßenbau

Unterlagenbezeichnung:
Lageplan

TVA-Objekt-Nr.: -
Projekt-Nr.: 2-004-014-23-58
Maßstab: 1 : 500

aufgestellt und geprüft:
Erfurt, den: .....
Tiefbau- und Verkehrsamt
Abteilung Bau

bestätigt:
Erfurt, den: .....
prüfende Stelle /
Fachabteilung / Fachamt