

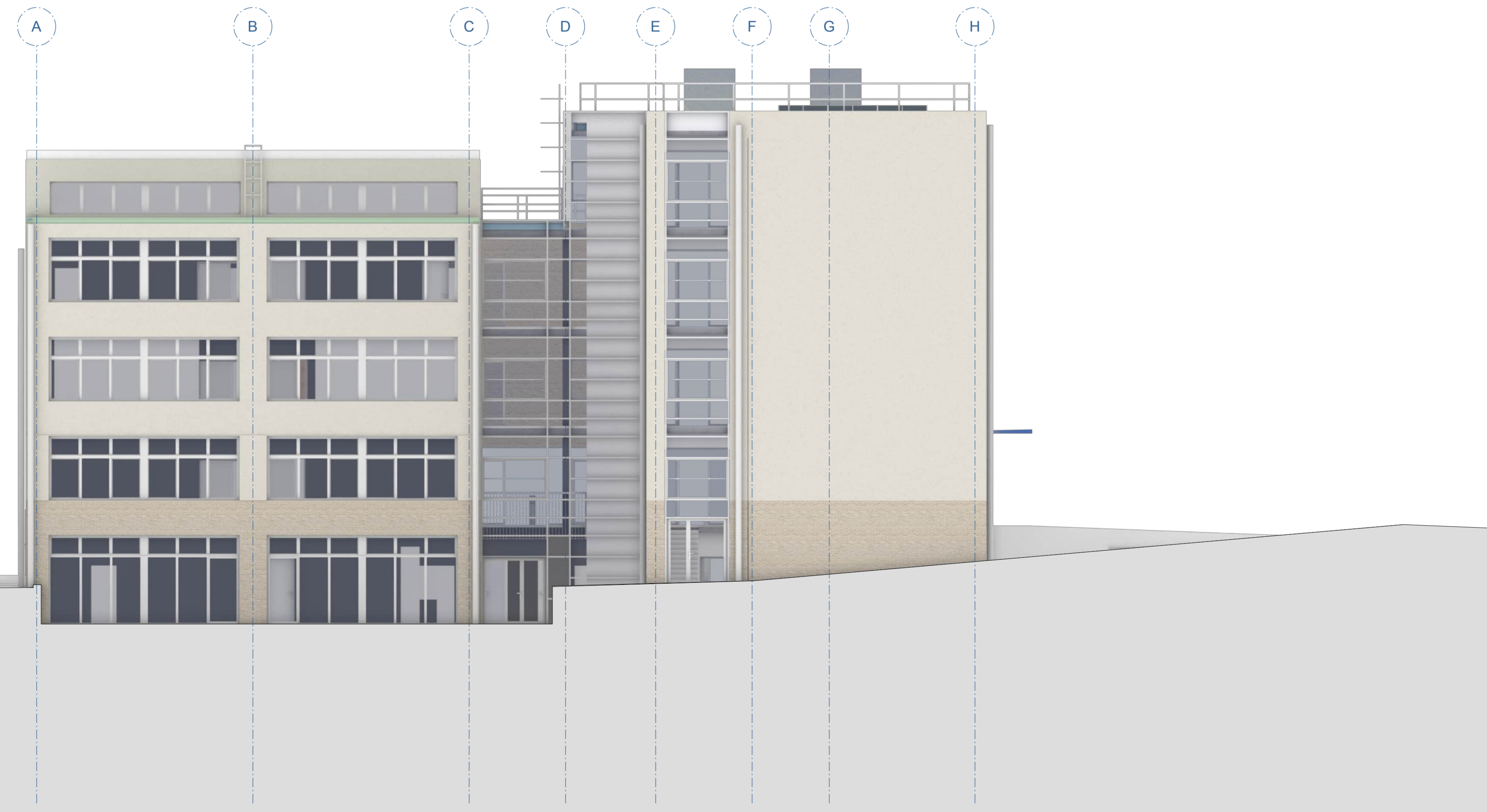

Vorhaben Generalsanierung Schule Schulstandort Muldenweg 10, 99099 Erfurt			
Baucher Landeshauptstadt Erfurt Amt für Gebäudemanagement Löberwallgraben 19, 99096 Erfurt		Stempel	Datum
Architekt reich.architekten BDA in ARGE "Muldenweg 10" Bauhausstrasse 7c, 99423 Weimar Telefon: 03643.7402-580 eMail: reicharchitekten@archlab-weimar.de		Stempel	Datum
Behörde/Firma		Stempel	Datum
Behörde/Firma		Stempel	Datum
Tabelle: 604/1001/1002/1003/1004/1007/1008/1009/1010		Station	Plandatum 28.04.2023
Inhalt Ansicht Ost		Projektkenner EF GS3 S	
Phase Entwurfsplanung		Anmerkung	Code
H/B =			



Vorhaben Generalsanierung Schule Schulstandort Muldenweg 10, 99099 Erfurt			
Baucher Landeshauptstadt Erfurt Amt für Gebäudemanagement Löberwallgraben 19, 99096 Erfurt		Stempel	Datum
Architekt reich.architekten BDA in ARGE "Muldenweg 10" Bauhausstrasse 7c, 99423 Weimar Telefon: 03643.7402-580 eMail: reicharchitekten@archlab-weimar.de		Stempel	Datum
Behörde/Firma		Stempel	Datum
Behörde/Firma		Stempel	Datum
Tabelle: 604/1001/1002/1003/1004/1007/1008/1009/1010		Station	Plandatum 28.04.2023
Inhalt Ansicht Süd		Projektkenner EF GS3 S	
Phase Entwurfsplanung		Anmerkung	Code
H/B =			



Vorhaben			
Generalsanierung Schule Schulstandort Muldenweg 10, 99099 Erfurt			
Baucher		Stempel	Datum
Landeshauptstadt Erfurt Amt für Gebäudemanagement Löberwallgraben 19, 99096 Erfurt			
Architekt		Stempel	Datum
reich.architekten BDA in ARGE "Muldenweg 10" Bauhausstrasse 7c, 99423 Weimar Telefon: 03643.7402-580 eMail: reicharchitekten@archlab-weimar.de			
Behörde/Firma		Stempel	Datum
Behörde/Firma		Stempel	Datum
Tabelle: 604/1001/1002/1003/1004/1007/1008/1009/1010		Station	Plandatum
			28.04.2023
Inhalt		Plattdatum	Projektkennner
Ansicht West			EF GS3 S
			Plannummer CAD
			A 100 A 02-1
			Maßstab
			1 : 100
Phase	Anmerkung	Code	
Entwurfsplanung			

H/B =

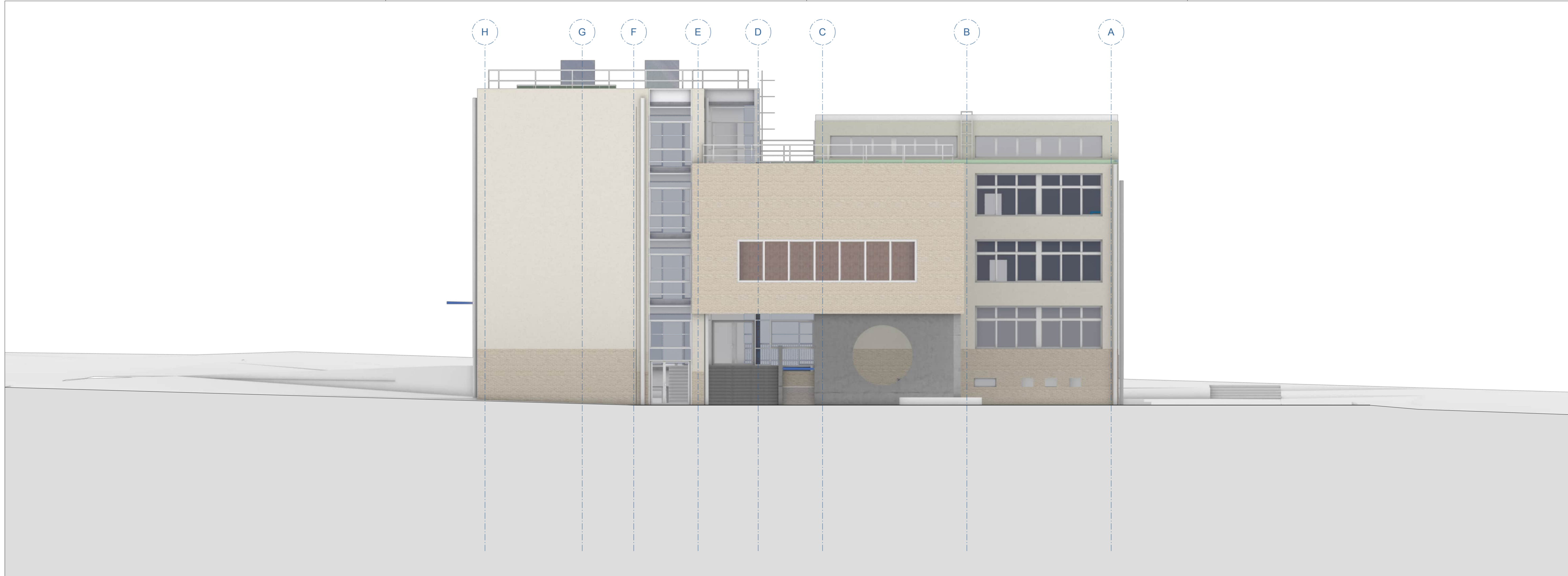

Vorhaben			
Generalsanierung Schule Schulstandort Muldenweg 10, 99099 Erfurt			
Baucher		Stempel	Datum
Landeshauptstadt Erfurt Amt für Gebäudemanagement Löberwallgraben 19, 99096 Erfurt			
Architekt		Stempel	Datum
reich.architekten BDA in ARGE "Muldenweg 10" Bauhausstrasse 7c, 99423 Weimar Telefon: 03643.7402-580 eMail: reicharchitekten@archlab-weimar.de			
Behörde/Firma		Stempel	Datum
Behörde/Firma		Stempel	Datum
Tabelle: 604/1001/1002/1003/1004/1007/1008/1009/1010		Station	Plandatum
			28.04.2023
Inhalt		Plattdatum	Projektkennner
Ansicht Nord			EF GS3 S
			Plannummer CAD
			A 100 A 02-2
			Maßstab
			1 : 100
Phase	Anmerkung	Code	
Entwurfsplanung			

H/B =

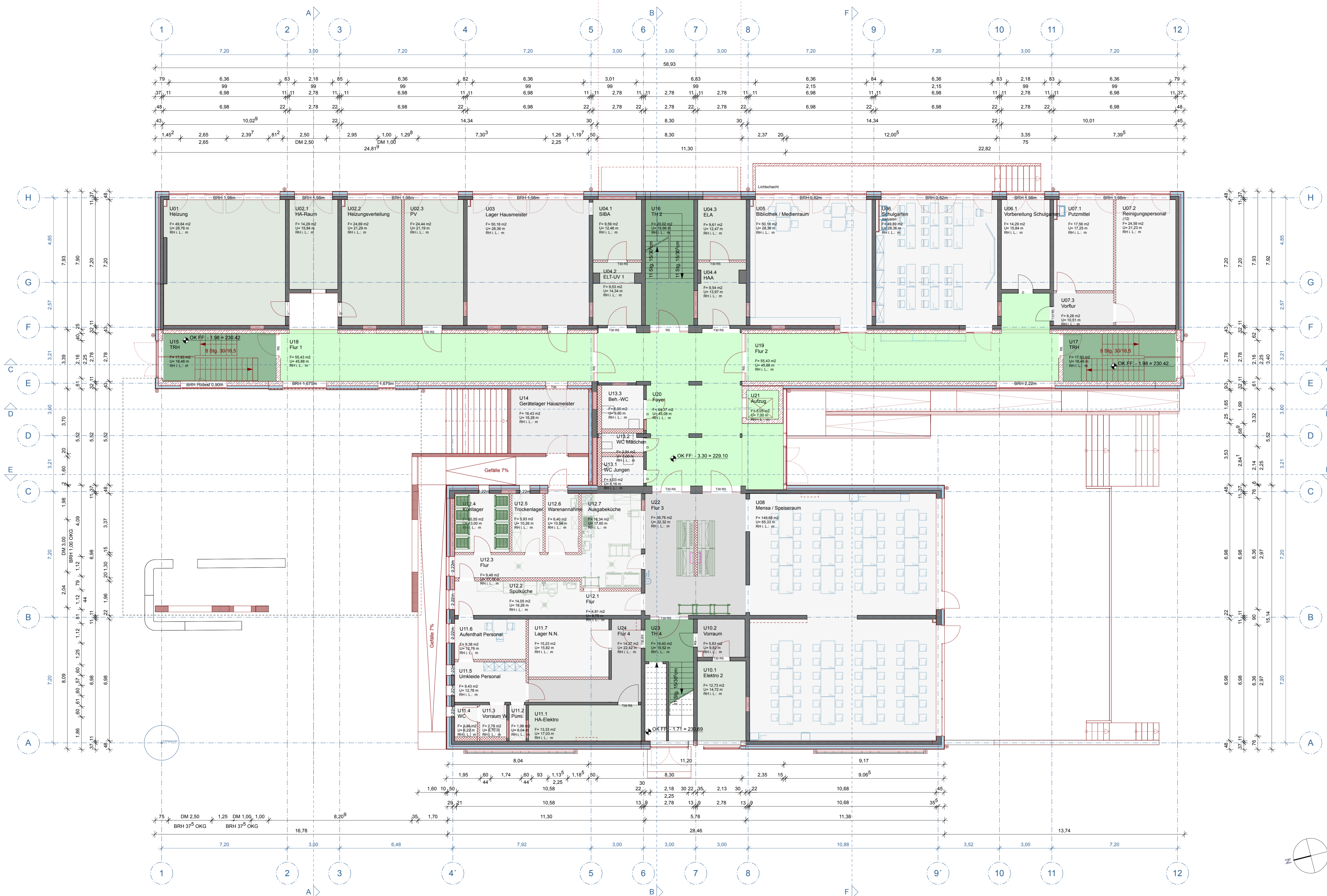

LEGENDE	
MATERIALKENNZEICHNUNG	PLANDARSTELLUNG
<ul style="list-style-type: none"> Stahlbeton - gem. Statik Trennwand - nicht tragend Dämmung gem. EnEV und BSK Holz 	<ul style="list-style-type: none"> Leistungsgrenze / Bauabschnitt Änderungsbereich gegenüber letztem Planstand
LEGENDE BRANDSCHUTZ	LEGENDE ABKÜRZUNGEN
<ul style="list-style-type: none"> notwendiger Treppenraum notwendiger Flur 	<ul style="list-style-type: none"> OK FF: Höhe Oberkante Fertigfußboden OK RD: Höhe Oberkante Rohdecke Höhenbezug = OKF Erdgeschoss ○: Oberkante Ausbau ▽: Oberkante Rohbau ▲: Unterkante Rohbau
LEGENDE AUSSPARUNGEN UND DURCHBRÜCHE	
<ul style="list-style-type: none"> Deckendurchbruch, eckig HLS Kerndurchbruch HLS Wanddurchbruch HLS WDx Wanddurchbruch bauseits DDx Deckendurchbruch bauseits Wandschlitze 	<ul style="list-style-type: none"> LH = lichte Raumhöhe BRH = Brüstungshöhe ab OKF OKF = Fertigfußbodenhöhe OKRD = Rohfußbodenhöhe / OK Rohdecke UKD = Unterkante Decke UKUD = Unterkante Unterdecke BD = Bodendurchbruch BS = Bodenschlitz DD = Deckendurchbruch DS = Deckenschlitz WS = Senkrechter Wandschlitz WWS = Waagerechter Wandschlitz WD = Wanddurchbruch WA = Wandaussparung WN = Wandnische UZ/ÜZ = Unterzug / Überzug X = X = X = X = FB = Fußböden D = Decken T = Türen H = Heizung L = Lüftung AW = Außenwand IW = Innenwand F = Fenster S = Sanitär Eit = Elektro
Alle Maße sind am Bau zu prüfen! Türhöhenangaben ab OKFFB!	
0 1 5 10 m	

Vorhaben: **Generalsanierung Schule**
Schulstandort Muldenweg 10, 99099 Erfurt

Bauherr	Landeshauptstadt Erfurt	Stempel	Datum
Architekt	reich.architekten BDA in ARGE "Muldenweg 10" Bauhhausstrasse 7c, 99423 Weimar Telefon: 03643.7402-580 eMail: reicharchitekten@archlab-weimar.de	Stempel	Datum
Behörde/Firma		Stempel	Datum
Behörde/Firma		Stempel	Datum

Telbid0060410011002100310041007100810091010		Station	Plandatum	Prodatum	Projektleiter
			28.04.2023		EF GS3 S
Inhalt		Grundriss Sockelgeschoss		Plannummer CAD	
				A 100 G-1	
Phase		Anmerkung		Code	
Entwurfsplanung					
Maßstab		1:100			

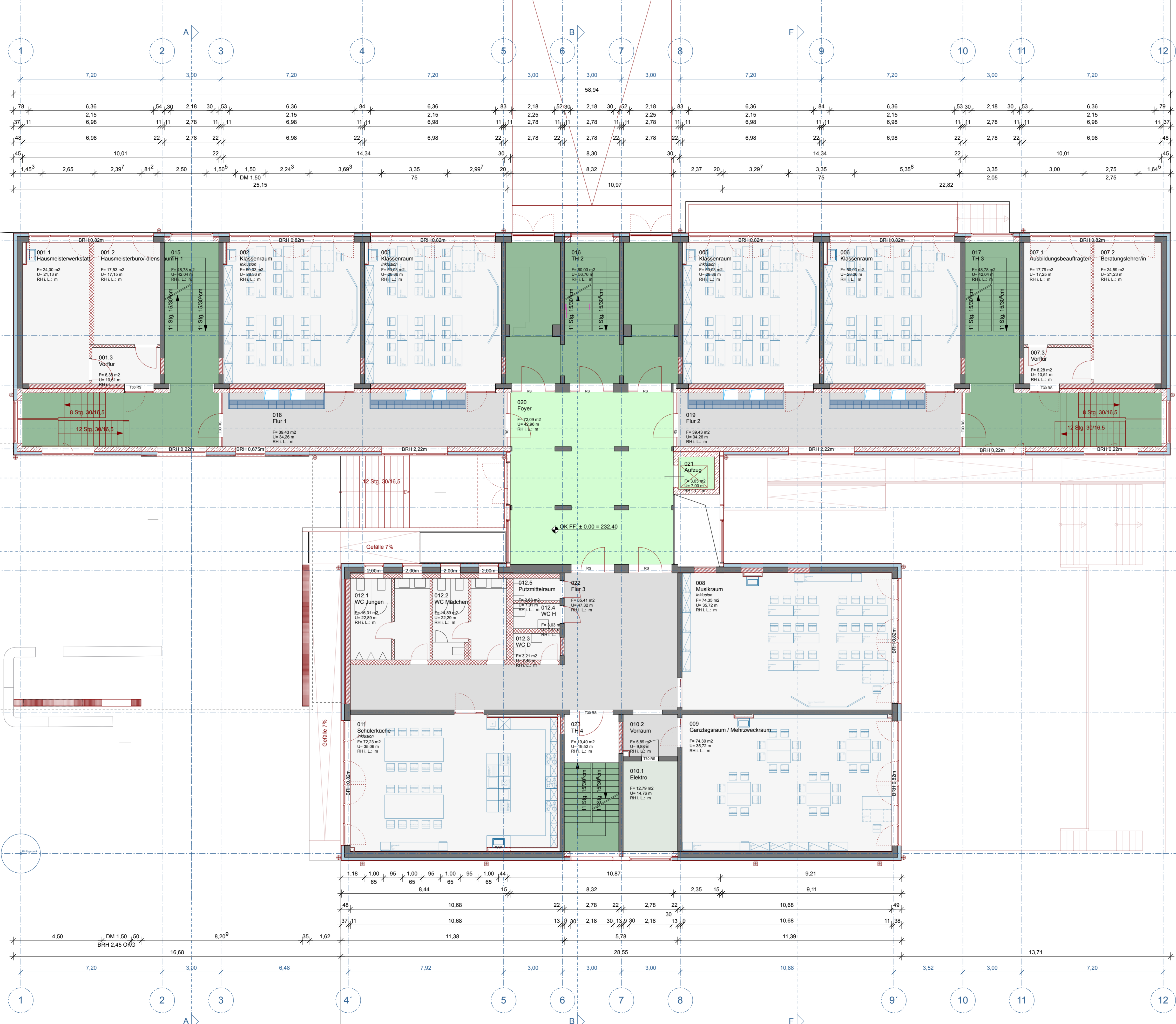

LEGENDE	
MATERIALKENNZEICHNUNG	PLANDARSTELLUNG
<ul style="list-style-type: none"> Stahlbeton - gem. Statik Trennwand - nicht tragend Dämmung gem. EnEV und BSK Holz 	<ul style="list-style-type: none"> Leistungsgrenze / Bauabschnitt Änderungsbereich gegenüber letztem Planstand
LEGENDE BRANDSCHUTZ	LEGENDE ABKÜRZUNGEN
<ul style="list-style-type: none"> notwendiger Treppenraum notwendiger Flur 	<ul style="list-style-type: none"> OK FF: Höhe Oberkante Fertigfußboden OK RD: Höhe Oberkante Rohdecke Höhenbezug = OKF Erdgeschoss OKF: Oberkante Ausbau OKR: Oberkante Rohbau OKU: Unterkante Rohbau
LEGENDE AUSSPARUNGEN UND DURCHBRÜCHE	
<ul style="list-style-type: none"> Deckendurchbruch, eckig HLS Kermböhrung HLS Wanddurchbruch HLS WDx Wanddurchbruch bauseits DDx Deckendurchbruch bauseits Wandschlitze 	<ul style="list-style-type: none"> LH = lichte Raumhöhe BRH = Brüstungshöhe ab OKF OKF = Fertigfußbodenhöhe OKRD = Rohfußbodenhöhe / OK Rohdecke UKD = Unterkante Decke UKUD = Unterkante Unterdecke BD = Bodendurchbruch BS = Bodenschlitz DD = Deckendurchbruch DS = Deckenschlitz WS = Waagerechter Wandschlitz WD = Wanddurchbruch WA = Wandaussparung WN = Wandnische UZ/ÜZ = Unterzug / Überzug X = X = X = X = X = FB = Fußböden D = Decken T = Türen H = Heizung L = Lüftung AW = Außenwand IW = Innenwand F = Fenster S = Sanitär Eit = Elektro
<p>Alle Maße sind am Bau zu prüfen! Türhohenangaben ab OKFFB!</p>	

Vorhaben: **Generalsanierung Schule**
Schulstandort Muldenweg 10, 99099 Erfurt

Bauherr	Landeshauptstadt Erfurt	Stempel	Datum
Architekt	reich.architekten BDA in ARGE "Muldenweg 10" Bauhausstrasse 7c, 99423 Weimar Telefon: 03643.7402-580 eMail: reicharchitekten@archlab-weimar.de	Stempel	Datum
Behörde/Firma		Stempel	Datum
Behörde/Firma		Stempel	Datum
Telbid00604/1001/1002/1003/1004/1007/1008/1009/1010	Saaten	Plandatum	Projektierer
		28.04.2023	EF GS 3 S
Inhalt	Grundriss Erdgeschoss	Planner CAD	Maßstab
			1:100
Phase	Entwurfsplanung	Anmerkung	Code

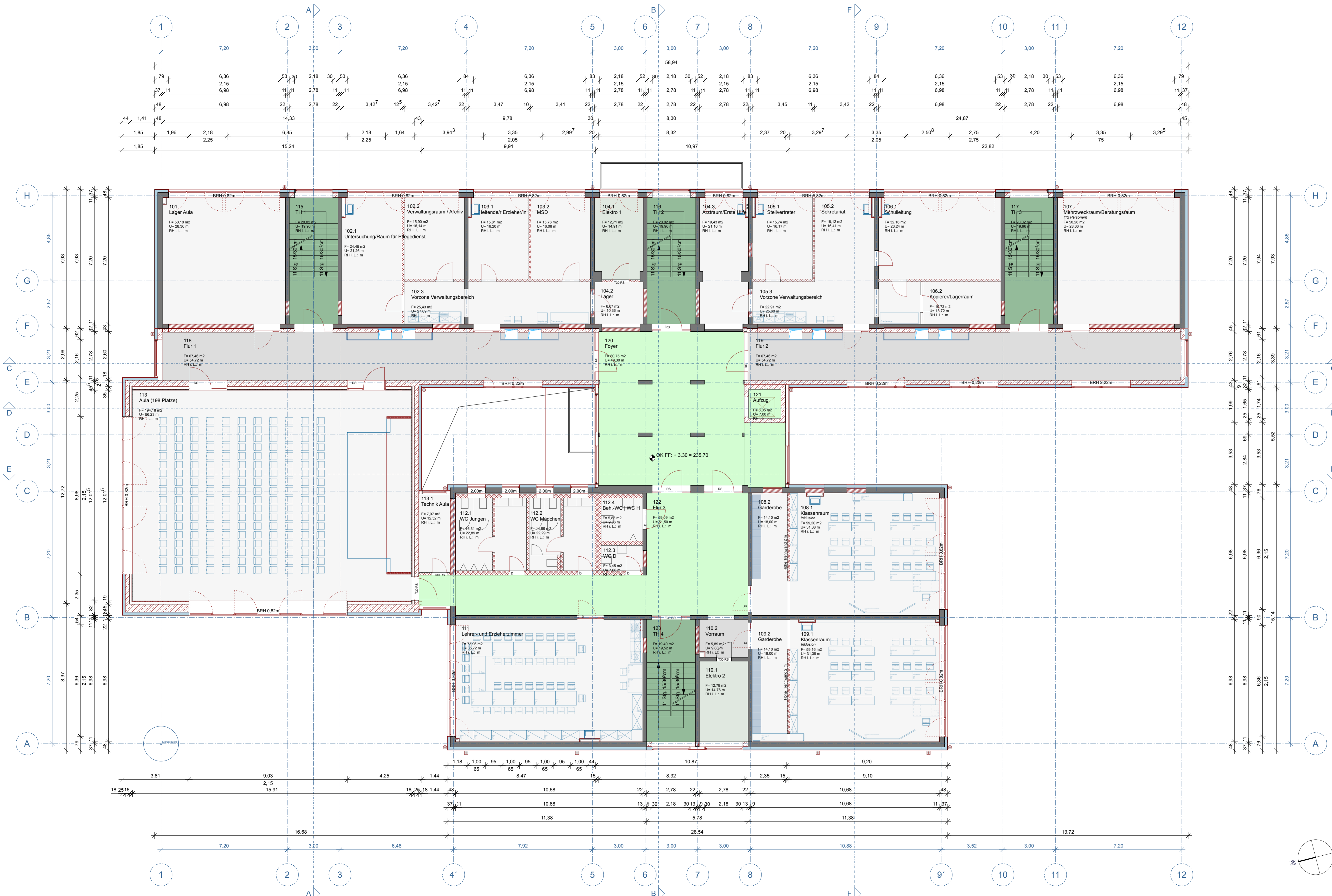

LEGENDE	
MATERIALKENNZEICHNUNG	PLANDARSTELLUNG
<ul style="list-style-type: none"> Stahlbeton - gem. Statik Trennwand - nicht tragend Dämmung gem. EnEV und BSK Holz 	<ul style="list-style-type: none"> Leistungsgrenze / Bauabschnitt Änderungsbereich gegenüber letztem Planstand
LEGENDE BRANDSCHUTZ	LEGENDE ABKÜRZUNGEN
<ul style="list-style-type: none"> notwendiger Treppenraum notwendiger Flur 	<ul style="list-style-type: none"> LH = lichte Raumhöhe BRH = Brüstungshöhe ab OKF OKF = Fertigfußbodenhöhe OKRD = Rohfußbodenhöhe / OK Rohdecke Höhenbezug = OKF Erdgeschoss OK FF. = Höhe Oberkante Fertigfußboden OK RD. = Höhe Oberkante Rohdecke OKR = Oberkante Ausbau OKR. = Oberkante Rohbau OKU = Unterkante Rohbau
LEGENDE AUSSPARUNGEN UND DURCHBRÜCHE	
<ul style="list-style-type: none"> Deckendurchbruch, eckig HLS Kerndurchbruch HLS Wanddurchbruch HLS WDx Wanddurchbruch bauseits DDx Deckendurchbruch bauseits Wandschlitze 	<ul style="list-style-type: none"> DS = Senkrechter Wandschlitze WWS = Waagerechter Wandschlitze WD = Wanddurchbruch WA = Wandaussparung WN = Wandniche UZ/ÜZ = Unterzug / Überzug X = X = X = X = X = FB = Fußböden D = Decken T = Türen H = Heizung L = Lüftung AW = Außenwand IW = Innenwand F = Fenster S = Sanitär Eit = Elektro
Alle Maße sind am Bau zu prüfen! Türhohenangaben ab OKFFB!	
0 1 5 10 m	

Vorhaben		
Generalsanierung Schule Schulstandort Muldenweg 10, 99099 Erfurt		
Bauherr		
Landeshauptstadt Erfurt Amt für Gebäudemanagement Löberwallgraben 19, 99096 Erfurt		
Architekt		
reich.architekten BDA in ARGE "Muldenweg 10" Bauhausstrasse 7c, 99423 Weimar Telefon: 03643.7402-580 eMail: reich.architekten@archlab-weimar.de		
Behörde/Firma	Stempel	Datum
		Unterschrift
Behörde/Firma	Stempel	Datum
		Unterschrift
Behörde/Firma	Stempel	Datum
		Unterschrift
TelbidID:0060410011002100310041007100810091010	Stempel	Datum
		Unterschrift
Inhalt	Plandatum	Projektkennr.
	28.04.2023	EF GS3 S
Grundriss 1. Obergeschoss		
Phase	Anmerkung	Code
Entwurfsplanung		
Mißstab		
1:100		

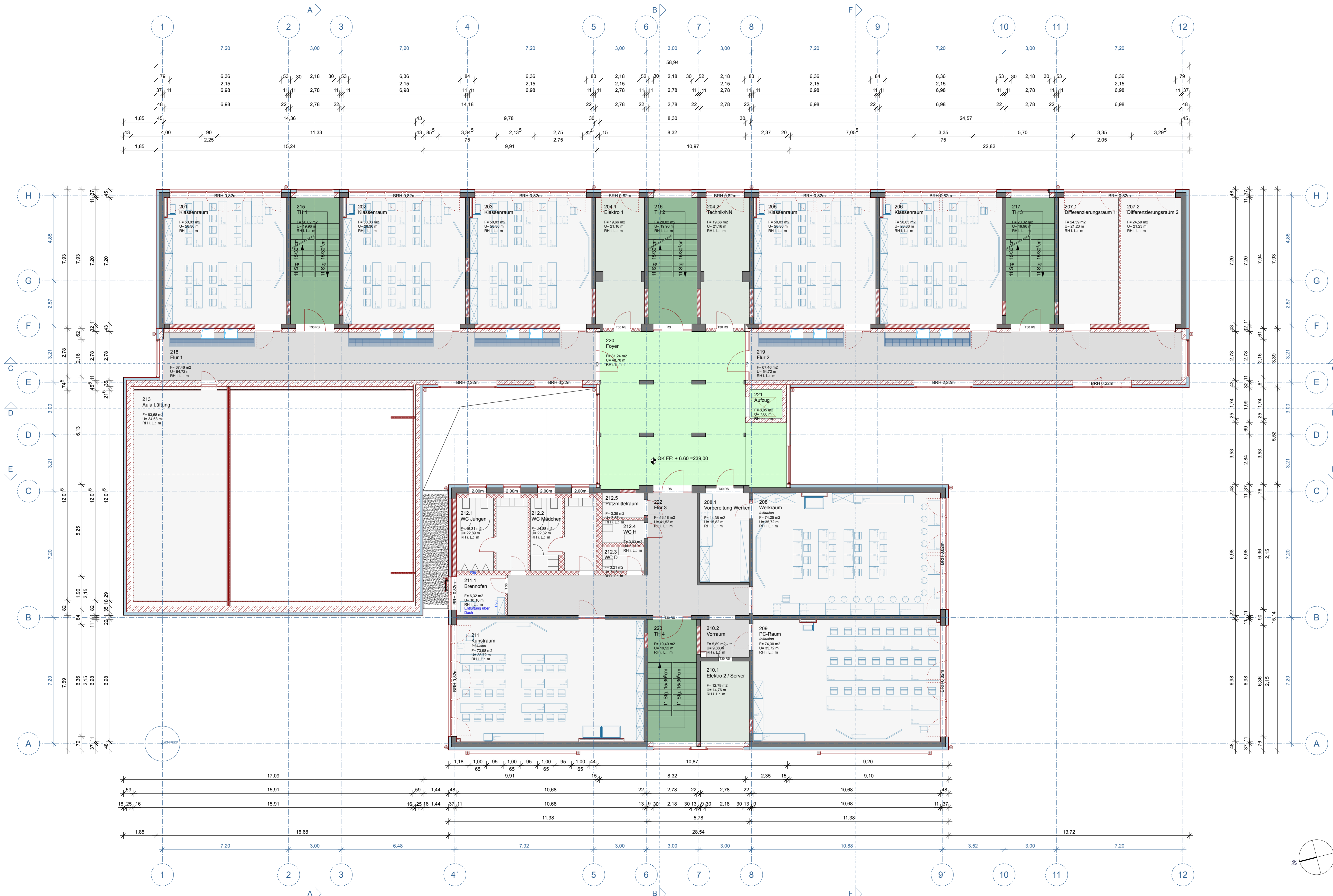

LEGENDE	
MATERIALKENNZEICHNUNG	PLANDARSTELLUNG
<ul style="list-style-type: none"> Stahlbeton - gem. Statik Trennwand - nicht tragend Dämmung gem. EnEV und BSK Holz 	<ul style="list-style-type: none"> Leistungsgrenze / Bauabschnitt Änderungsbereich gegenüber letztem Planstand
LEGENDE BRANDSCHUTZ	LEGENDE ABKÜRZUNGEN
<ul style="list-style-type: none"> notwendiger Treppenraum notwendiger Flur 	<ul style="list-style-type: none"> LH = lichte Raumhöhe BRH = Brüstungshöhe ab OKF OKF = Fertigfußbodenhöhe OKRD = Rohfußbodenhöhe / OK Rohdecke UKD = Unterkante Decke UKUD = Unterkante Unterdecke BD = Bodendurchbruch BS = Bodenschutz DD = Deckendurchbruch DS = Deckenschutz DS = Senkrechter Wandschütz WWS = Waagerechter Wandschütz WD = Wanddurchbruch WA = Wandaussparung WN = Wandnische UZ/ÜZ = Unterzug / Überzug X = X = X = X = FB = Fußböden D = Decken T = Türen H = Heizung L = Lüftung AW = Außenwand IW = Innenwand F = Fenster S = Sanitär Eit = Elektro
LEGENDE AUSSPARUNGEN UND DURCHBRÜCHE	
<ul style="list-style-type: none"> Deckendurchbruch, eckig HLS Kermböhrung HLS Wanddurchbruch HLS WDx Wanddurchbruch bauseits DDx Deckendurchbruch bauseits Wandschütz 	
Alle Maße sind am Bau zu prüfen! Türhöhenangaben ab OKFFB!	

Vorhaben			
Generalsanierung Schule Schulstandort Muldenweg 10, 99099 Erfurt			
Bauherr	Stempel	Datum	
Landeshauptstadt Erfurt Amt für Gebäudemanagement Löberwallgraben 19, 99096 Erfurt		Unterschrift	
Architekt	Stempel	Datum	
reich.architekten BDA in ARGE "Muldenweg 10" Bauhausstrasse 7c, 99423 Weimar Telefon: 03643.7402-580 eMail: reicharchitekten@archlab-weimar.de		Unterschrift	
Behörde/Firma	Stempel	Datum	
		Unterschrift	
Behörde/Firma	Stempel	Datum	
		Unterschrift	
Telbid0060410011002100310041007100810091010	Stempel	Plandatum	Projdatum
		28.04.2023	
Inhalt	Projektleiter		Planimmer CAD
Grundriss 2. Obergeschoss	EF GS3 S		A 100 G 02
Phase	Anmerkung	Code	
Entwurfsplanung			
Maßstab 1:100			



LEGENDE	
MATERIALKENNZEICHNUNG	PLANDARSTELLUNG
<ul style="list-style-type: none"> Stahlbeton - gem. Statik Trennwand - nicht tragend Dämmung gem. EnEV und BSK Holz 	<ul style="list-style-type: none"> Leistungsgrenze / Bauabschnitt Änderungsbereich gegenüber letztem Planstand
LEGENDE BRANDSCHUTZ	LEGENDE ABKÜRZUNGEN
<ul style="list-style-type: none"> notwendiger Treppenraum notwendiger Flur 	<ul style="list-style-type: none"> LH = lichte Raumhöhe BRH = Brüstungshöhe ab OKF OKF = Fertigfußbodenhöhe OKRD = Rohfußbodenhöhe / OK Rohdecke UKD = Unterkante Decke UKUD = Unterkante Unterdecke BD = Bodendurchbruch BS = Bodenschutz DD = Deckendurchbruch DS = Deckenschlitz WS = Waagerechter Wandschlitz WD = Wanddurchbruch WA = Wandaussparung WN = Wandniche UZ/ÜZ = Unterzug / Überzug X = X = X = X = FB = Fußböden D = Decken T = Türen H = Heizung L = Lüftung AW = Außenwand IW = Innenwand F = Fenster S = Sanitär Eit = Elektro
LEGENDE AUSSPARUNGEN UND DURCHBRÜCHE	
<ul style="list-style-type: none"> Deckendurchbruch, eckig HLS Kernbohrung HLS Wanddurchbruch HLS WDx Wanddurchbruch bauseits DDx Deckendurchbruch bauseits Wandschlitz 	
Alle Maße sind am Bau zu prüfen! Türhöhenangaben ab OKFFB!	
0 1 5 10 m	

Vorhaben: **Generalsanierung Schule**
Schulstandort Muldenweg 10, 99099 Erfurt

Bauherr	Landeshauptstadt Erfurt Amt für Gebäudemanagement Löberwallgraben 19, 99096 Erfurt	Stempel	Datum
Architekt	reich.architekten BDA in ARGE "Muldenweg 10" Bauhausstrasse 7c, 99423 Weimar Telefon: 03643.7402-580 eMail: reicharchitekten@archlab-weimar.de	Stempel	Datum
Behörde/Firma		Stempel	Datum
Behörde/Firma		Stempel	Datum
TeilbildID	0604/1001/1002/1003/1004/1007/1008/1009/1010	Stempel	Datum
Inhalt	Grundriss 3. Obergeschoss	Stempel	Datum
Phase	Entwurfsplanung	Stempel	Datum
Planum	28.04.2023	Stempel	Datum
Projektleiter	EF GS 3	Stempel	Datum
Plannummer CAD	A 100 G 03	Stempel	Datum
Maßstab	1:100	Stempel	Datum

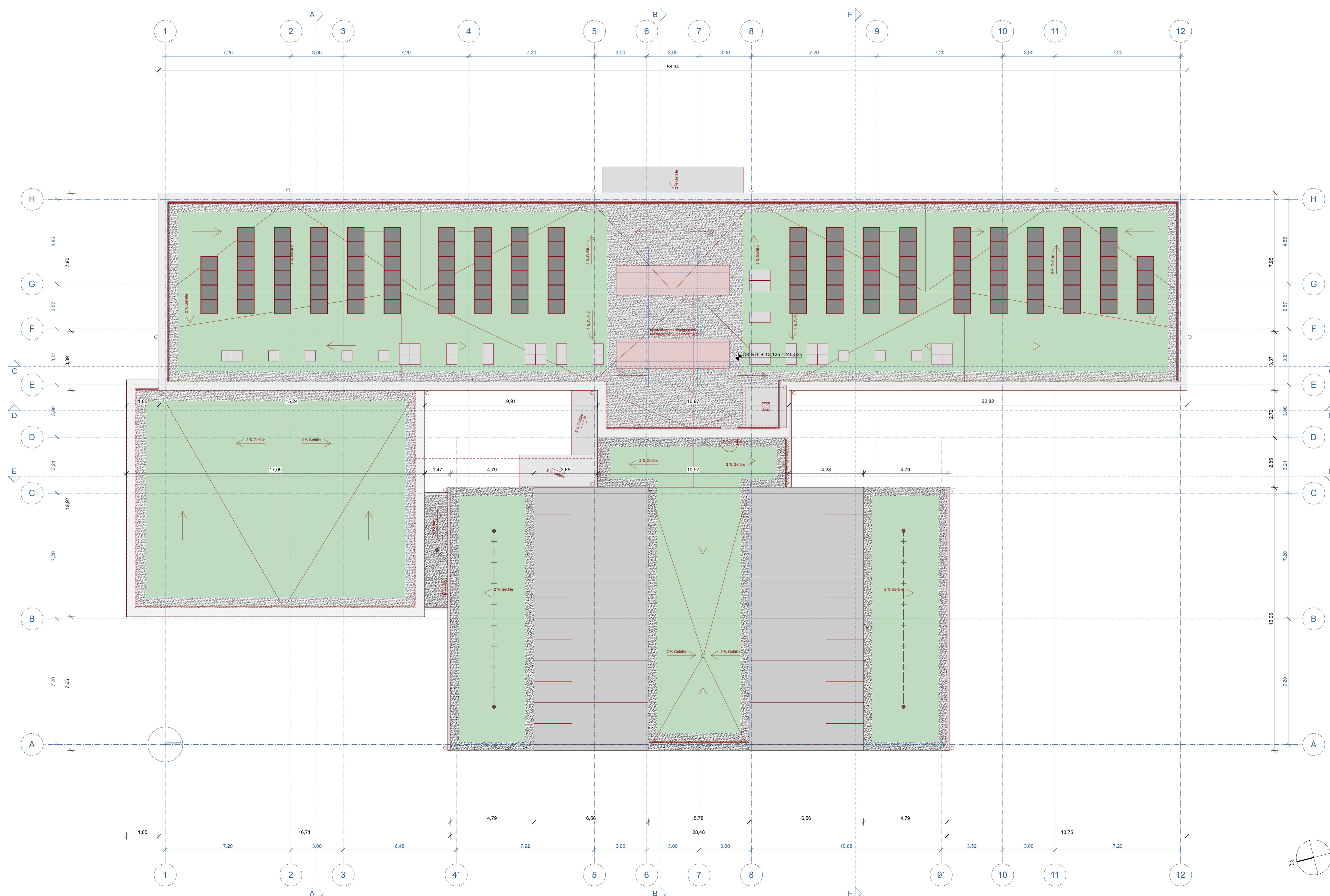

LEGENDE	
MATERIALKENNZEICHNUNG	PLANDARSTELLUNG
<ul style="list-style-type: none"> Stahlbeton - gem. Statik Trennwand - nicht tragend Dämmung gem. EnEV und BSK Holz Gründach Kiesdach 	<ul style="list-style-type: none"> Leistungsgrenze / Bauabschnitt Änderungsbereich gegenüber letztem Planstand
LEGENDE BRANDSCHUTZ	LEGENDE ABKÜRZUNGEN
<ul style="list-style-type: none"> notwendiger Treppenraum notwendiger Flur 	<ul style="list-style-type: none"> LH = lichte Raumhöhe BRH = Brüstungshöhe ab OKF OKF = Fertigfußbodenhöhe OKRD = Rohfußbodenhöhe / OK Rohdecke Höhenbezug = OKF Erdgeschoss OKF Ausb. = Oberkante Ausbau OKF Rohbau = Oberkante Rohbau OKF Unt. = Unterkante Rohbau
LEGENDE AUSSPARUNGEN UND DURCHBRÜCHE	
<ul style="list-style-type: none"> Deckendurchbruch, eckig HLS Kernbohrung HLS Wanddurchbruch HLS WDx Wanddurchbruch bauseits DDx Deckendurchbruch bauseits Wandschiltz 	<ul style="list-style-type: none"> WWS = Waagerechter Wandschiltz WD = Wanddurchbruch WA = Wandaussparung WN = Wandnische UZ/ÜZ = Unterzug / Überzug X = X = X = X = X = FB = Fußböden D = Decken T = Türen H = Heizung L = Lüftung AW = Außenwand IW = Innenwand F = Fenster S = Sanitär Eit = Elektro
<p>Alle Maße sind am Bau zu prüfen! Türhöhenangaben ab OKFFB!</p>	

Vorhaben: **Generalsanierung Schule**
Schulstandort Muldenweg 10, 99099 Erfurt

Bauherr	Landeshauptstadt Erfurt	Stempel	Datum
Amt für Gebäudemanagement Löberwallgraben 19, 99096 Erfurt			Unterschrift
Architekt	reich.architekten BDA in ARGE "Muldenweg 10"	Stempel	Datum
Bauhausstrasse 7c, 99423 Weimar Telefon: 03643.7402-580 eMail: reicharchitekten@archlab-weimar.de			Unterschrift
Behörde/Firma		Stempel	Datum
			Unterschrift
Behörde/Firma		Stempel	Datum
			Unterschrift

TeilbildID0060410011002100310041007100810091010		Stapel	Plandatum	Ploddatum	Projektleiter
			28.04.2023		EF GS3 S
inhalt		Dachaufsicht		Planummer CAD A 100 G 04 Maßstab 1:100	
Phase	Entwurfsplanung	Anmerkung		Code	

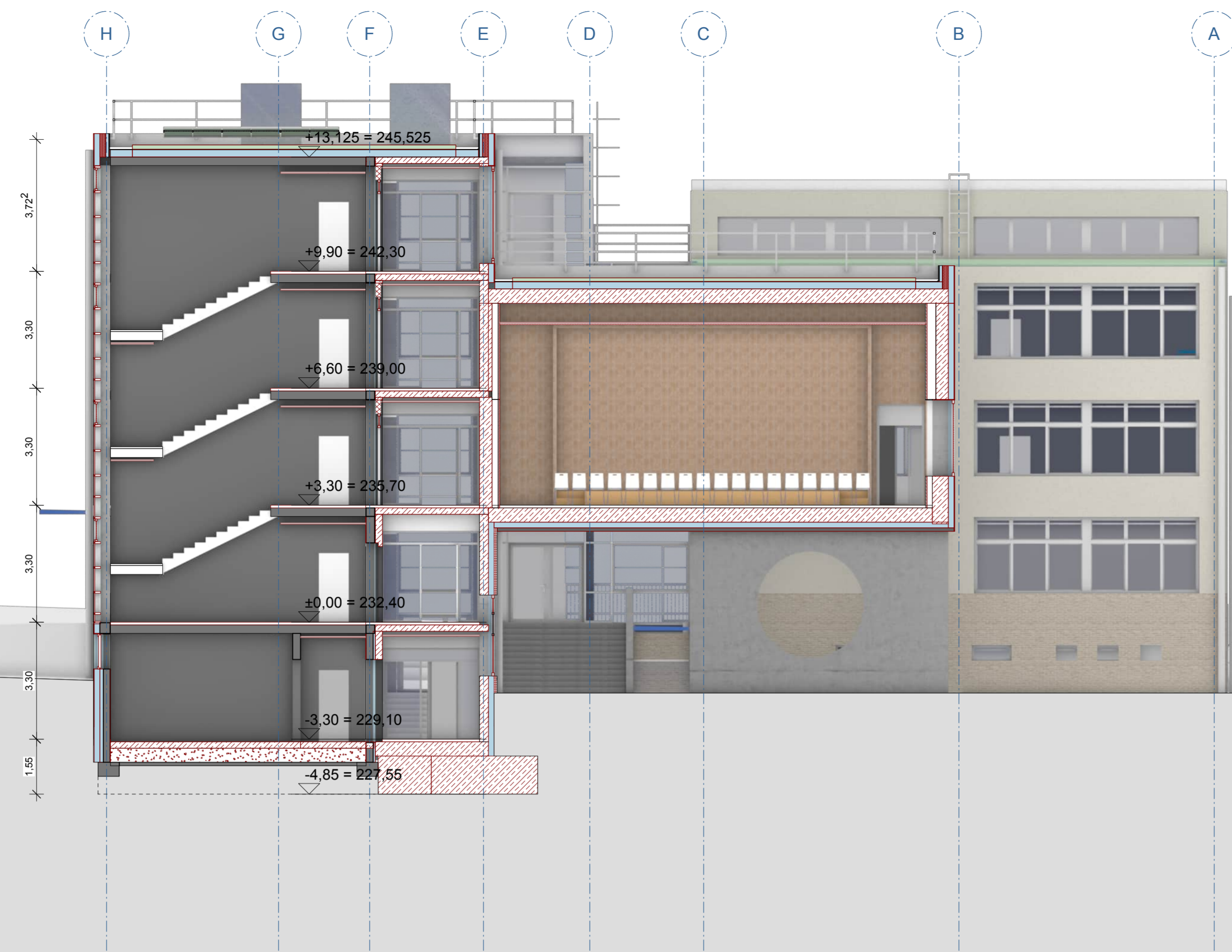

Vorhaben Generalsanierung Schule Schulstandort Muldenweg 10, 99099 Erfurt		
0 1 5 10		
Bauherr Landeshauptstadt Erfurt Amt für Gebäudemanagement Löberwallgraben 19, 99096 Erfurt	Stempel	Datum
Architekt reich.architekten BDA in ARGE "Muldenweg 10" Bauhausstrasse 7c, 99423 Weimar Telefon: 03643.7402-580 eMail: reicharchitekten@archlab-weimar.de	Stempel	Datum
Behörde/Firma	Stempel	Datum
Behörde/Firma	Stempel	Datum
Tabellennr. 604/1001/1002/1003/1004/1007/1008/1009/1010	Station	Plandatum 28.04.2023
Inhalt Schnitt AA		Projektkennr. EF GS3 S
Phase Entwurfsplanung		Anmerkung
Code		Plannummer CAD A 100 S 01
Maßstab 1 : 100		

H/B =

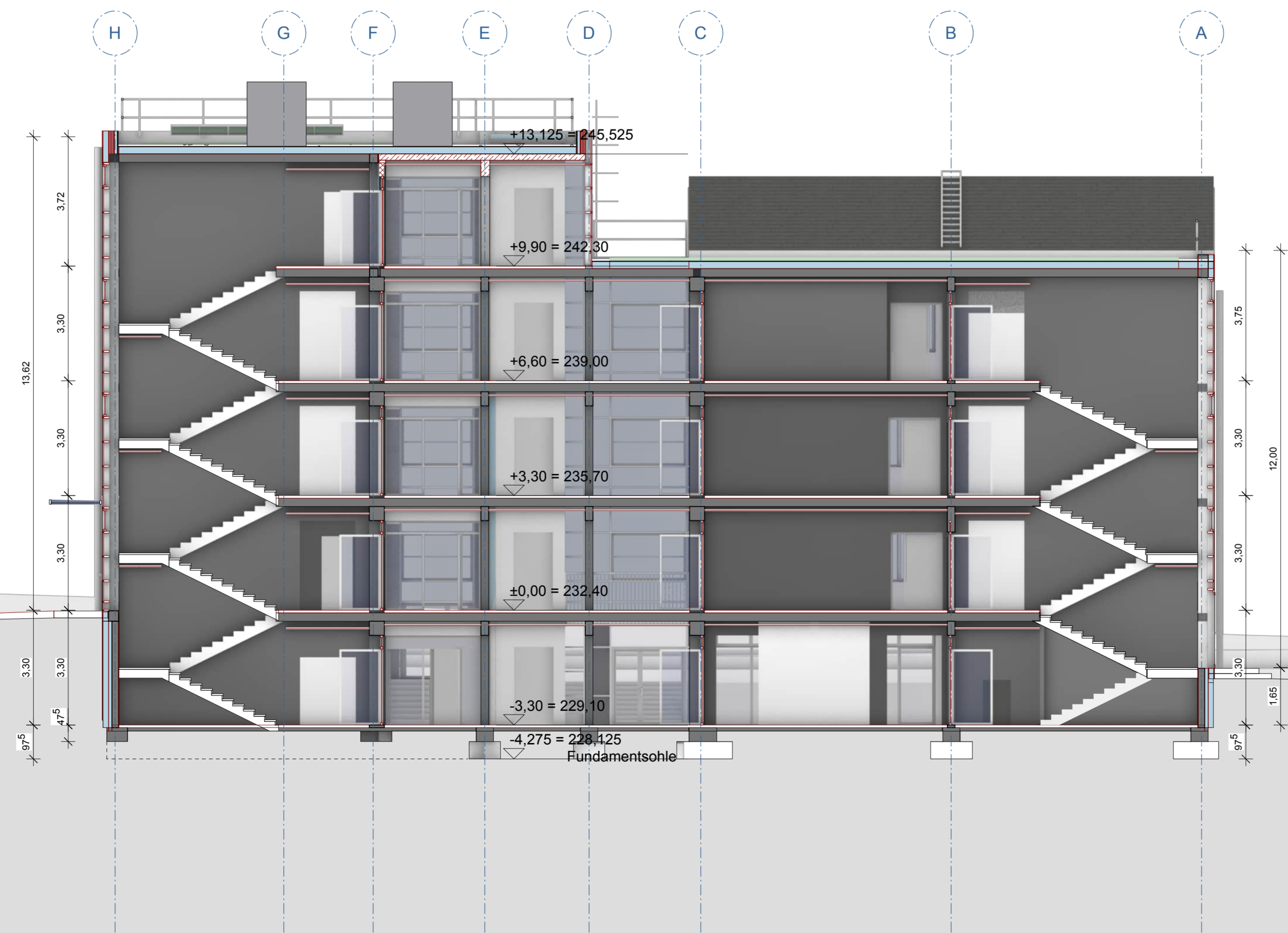

Vorhaben Generalsanierung Schule Schulstandort Muldenweg 10, 99099 Erfurt		
0 1 5 10		
Bauherr Landeshauptstadt Erfurt Amt für Gebäudemanagement Löberwallgraben 19, 99096 Erfurt	Stempel	Datum
Architekt reich.architekten BDA in ARGE "Muldenweg 10" Bauhausstrasse 7c, 99423 Weimar Telefon: 03643.7402-580 eMail: reicharchitekten@archlab-weimar.de	Stempel	Datum
Behörde/Firma	Stempel	Datum
Behörde/Firma	Stempel	Datum
Tabellennr. 604/1001/1002/1003/1004/1007/1008/1009/1010	Station	Plandatum 28.04.2023
Inhalt Schnitt BB		Projektkennr. EF GS3 S
Phase Entwurfsplanung		Anmerkung Vorabzug
Code		Plannummer CAD A 100 S 02
Maßstab 1 : 100		

H/B =