

PKW-STELLPLÄTZE PLANUNG
Heinrich-Mann-Straße
 Rechts: 11 Stück
Löberwallgraben
 Links Längs: 29 Stück
 Rechts Längs: 19 Stück

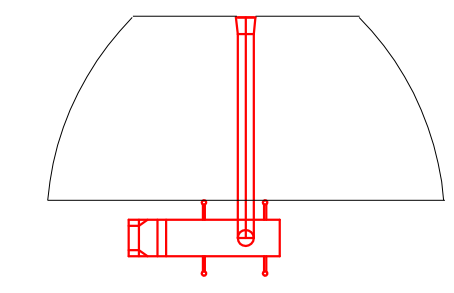

Grundriss
Feuerwehr Leiterwagen mit
Leiterschwenkbereich

Anlage 4 zur DS 1712/23

ENTWURFSPLANUNG

I.P.I. Nordstraße 21 Tel. 03643/513014 E-Mail I.P.I.-Weimar@t-online.de	INFRAPLAN INGENIEURE 99427 Weimar	Datum	Zeichen
		bearbeitet: 19.09.2023	Röthig
		geprüft: 19.09.2023	Sauer

Nr.	Art der Änderung	Datum	Zeichen

Auftraggeber: Erfurt LANDESHAUPTSTADT THÜRINGEN Stadtverwaltung Tiefbau- und Verkehrsamt Steinplatz 1 99085 Erfurt TEL.: 0361/655-0	Unterlage: 16.6 Blatt-Nr.: 08
---	--

Maßnahmebezeichnung: 100159_LOV_Heinrich-Mann-Straße / Löberwallgraben_Kop Objektplanung Verkehrsanlagen	Unterlagenbezeichnung: Lageplan Aufstellflächen Feuerwehr mit Parkordnung
--	---

TVA-Objekt-Nr.: 100159	Projekt-Nr.: 2205EFLÖ_STR	Maßstab: 1:500
------------------------	---------------------------	----------------

aufgestellt und geprüft: Erfurt, den	bestätigt: Erfurt, den prüfende Stelle / Fachabteilung / Fachamt
---	---

Kartengrundlage:

VERMESSUNGSBÜRO WILLING Main-Löberwallgraben-Strasse 19 99085 Erfurt Tel.: 036 43 51 23 25 Fax: 036 43 51 23 25	Erfurt Löberwallstraße - Heinrich-Mann-Straße Bestand	
--	---	--