

LEGENDE

- Umriff Baugrundstück
- Kataster
- Flurstücksgrenze
- Planung
- Baum, Erhalt
- Baum, Neupflanzung
- Baum, Fällung
- Gehölz, Fällung
- Fassadenbegrünung
- Strauchpflanzung
- Bodendecker
- Rasen
- Abbruch
- Betonsystempflaster mit Vorsatz
- Betompflaster, einfach
- Rasenwaberpflaster
- Natursteineinpflaster
- Hochbord
- Tiefbord
- Sitzmauer mit HPL Auflage
- Einfriedung/ Tor
- Treppe
- Fahrradreihparker
- Mauer
- Geländer
- Hofeinlauf/ Entwässerungsrinne
- Abstreifrost
- Mastleuchte
- Höhe, neu
- Leitungen, Bestand
- Strom
- Strom
- Trinkwasser
- Abwasser
- Gas
- Telekom
- Planung IB Hirsch
- Kabelzugschacht
- Schmutzwasserschacht
- Regenwasserschacht
- Regenwasser
- Schmutzwasser
- Trinkwasser
- Starkstrom
- Beleuchtung
- Leerrohr
- Planung IB Münz
- Feuerwehruzugang
- Feuerwehruzugweg
- Bewegungsfäche Feuerwehr
- Sammelplatz
- Bauzeitliche Flächenanspruchnahme und Wiederherstellung (Hochbau)
- Wegfläche
- Grünfläche

Legende ETR889/1M32, Höhenbezug DIN9116/NN
 Planungsgrundlage: Dst.-Ing. Jörg Albert, Wäscherei am Muldenweg (FZ 550)-Lage- und Höhenplan mit Katasterentwicklung mit Darstellung der wesentlichen Mauer, Stand 06.2022
 SWF Service GmbH, Leibnizstr. 10, 99084 Erfurt, AZ: 1726/21, Stand: 3.12.2021
 SWF Service GmbH, Leibnizstr. 10, 99084 Erfurt, AZ: 1726/21, Stand: 3.12.2021
 Techniker FZ 27 Thüringen Erfurt, Trauerweg 10, 99084 Erfurt, AZ: 20.07.2022
 Ingenieurvermessung Geometrie, Bestandsplan Abwasser (Tumulte), Stand 08.2020
 SV Erft, Decoret & Mollersberg, 08.02.2021

Wittberg Architekt, Entwurf: EP, FZ 053, RA, ORU, 00, Ebene 0, 30.08.2022
 INGENIEURBÜRO HIRSCH GMBH, Entwurf Heizung/Lüftung/Sanitär (Elektrik, Planer), 1217_E_HLSE_SH_01_1_LP_3, Stand 22.08.2022
 Ingenieurbüro Mathias Maier, BRANDSCHUTZ/FÜHRUNGSPFAD, Legellen, Planer, BS-01-18, 14.08.2022, eing. Veranschauligung Baurechtskarte gemäß Absprache 07.07.2022

AAP	LGP	--	100	A
GEWERK		EBENE		INDEX

Erfurt
 LANDESHAUPTSTADT THÜRINGEN
 Amt für Gebäudemanagement
 Loberwallgraben 19
 99096 Erfurt

PROJEKT-NR. / OBJEKT-NR.: _____ DATUM: 30.08.2022

OBJEKT:
Grundschule 3 und Schulsporthalle Muldenweg

BA1 Neubau Schulsporthalle

PLAN:
Freiflächengestaltungsplan MAßSTAB: 1:100

PHASE: Lph 4 - Genehmigungsplanung PLANGRÖÖE: 1540 x 594mm

AUFGESTELLT ENTWURFSVERFASSER:
 ihle Landschaftsarchitekten GbR
 Uhl-Str. 7, 99084 Erfurt, Robert Backe
 Bodetichwinthstrasse 80, 99425 Weimar, Tel. 03643-492690 Fax 03643-492692 E-Mail: weimar@ihle-la.de, Tonian Rehm

HOCHBAU SPORTHALLE
 Wittberg Architekt
 Hegelstr. 5
 99423 Weimar

HOCHBAU SCHULGEBÄUDE
 reich architekten BDA
 Bauhausstr. 7c
 99423 Weimar

FACHPLANER Tragwerksplanung:
 Leonhardt, André und Partner AG
 Maximilian-Weich-Str. 4, 99084 Erfurt

FACHPLANER TGA HLSE:
 Ingenieurbüro Hirsch
 Heckerstieg 3, 99085 Erfurt

PROJEKTLEITERINNEN: Frau Gläser/ Frau Härter/ Frau Sänger/ Frau Dr. Lemsch

BAUFACHL. GENEHMIGT

PROJEKTLEITER

ABTEILUNGSLEITER

AAP_LGP_500_280_A Freiflächengestaltungsplan



- Legende
- Stahlbeton
 - KS - Mauerwerk
 - mineralische Dämmung
 - XPS - Dämmung
 - Trockenbau
 - Grundstücksgrenze
 - Gelände IST
 - Gelände NEU

Inhalt: Grundriss Ebene 0
 Code: ARC_GP_GRU_0
 Vorhaben: Neubau 2-Feld-Sporthalle
 Schulstandort Muldenweg 10, Erfurt
 Höhenbezug: OK EG 0.00=229,80
 Lageplan: Flur/Furstück: Flur 6 Flurstück 41/29

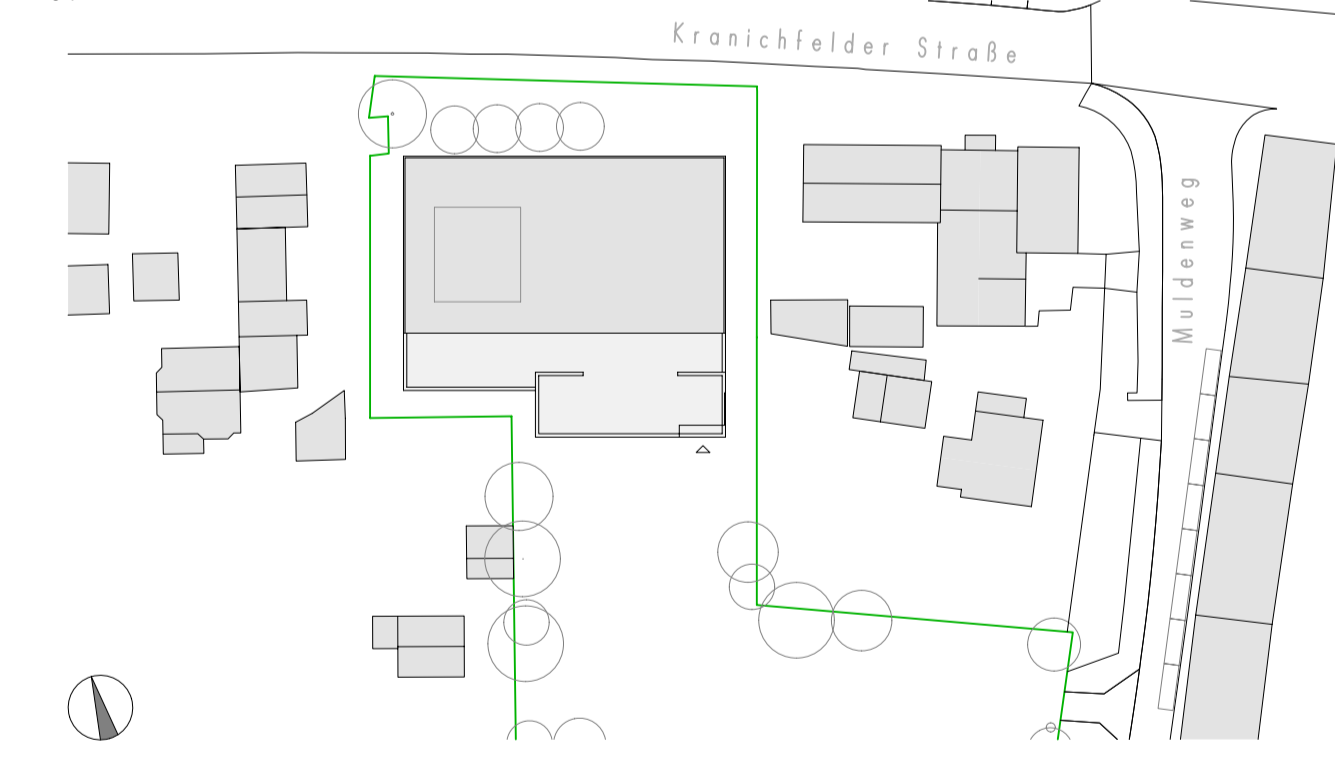

Bauherr: Landeshauptstadt Erfurt
 Amt für Gebäudemanagement
 Löberwallgraben 19, 99096 Erfurt

Architekt: wittenberg ARCHITEKTUR
 Hegelstraße 5, 99423 Weimar
 ARGE reich.architekten BDA + Wittenberg Architektur

Fachplaner: EF GS3 SH
 Plannr.: 3
 Maßstab: 1 : 100
 Phase: Genehmigungsplanung
 Plandatum: 02.09.2022
 Plotdatum: 12.09.2022

Schnitt 1 1

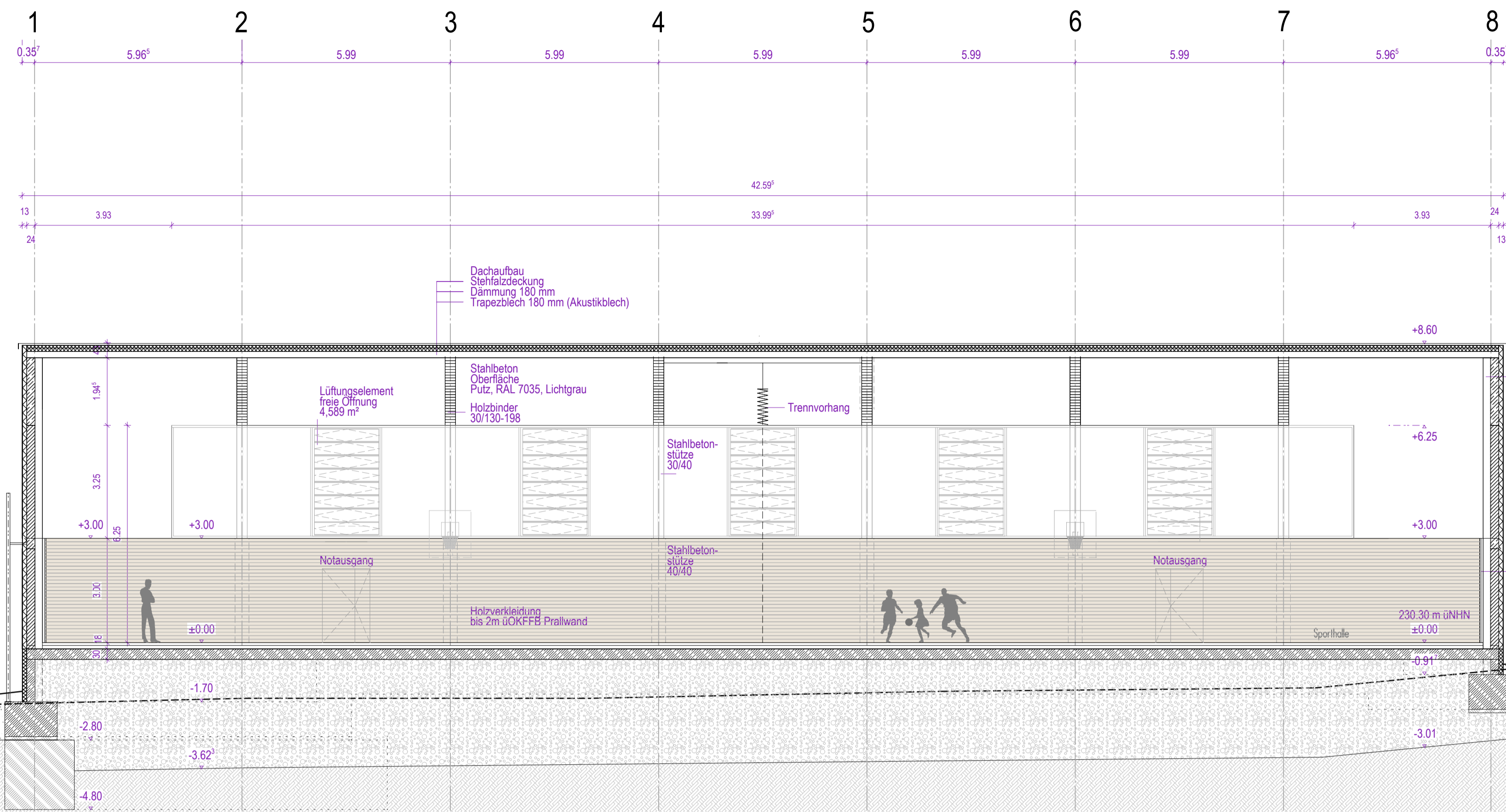

- Legende
- Stahlbeton
 - KS - Mauerwerk
 - mineralische Dämmung
 - XPS - Dämmung
 - Trockenbau
 - Grundstücksgrenze
 - Gelände IST
 - Gelände NEU

Schnitt 2 2

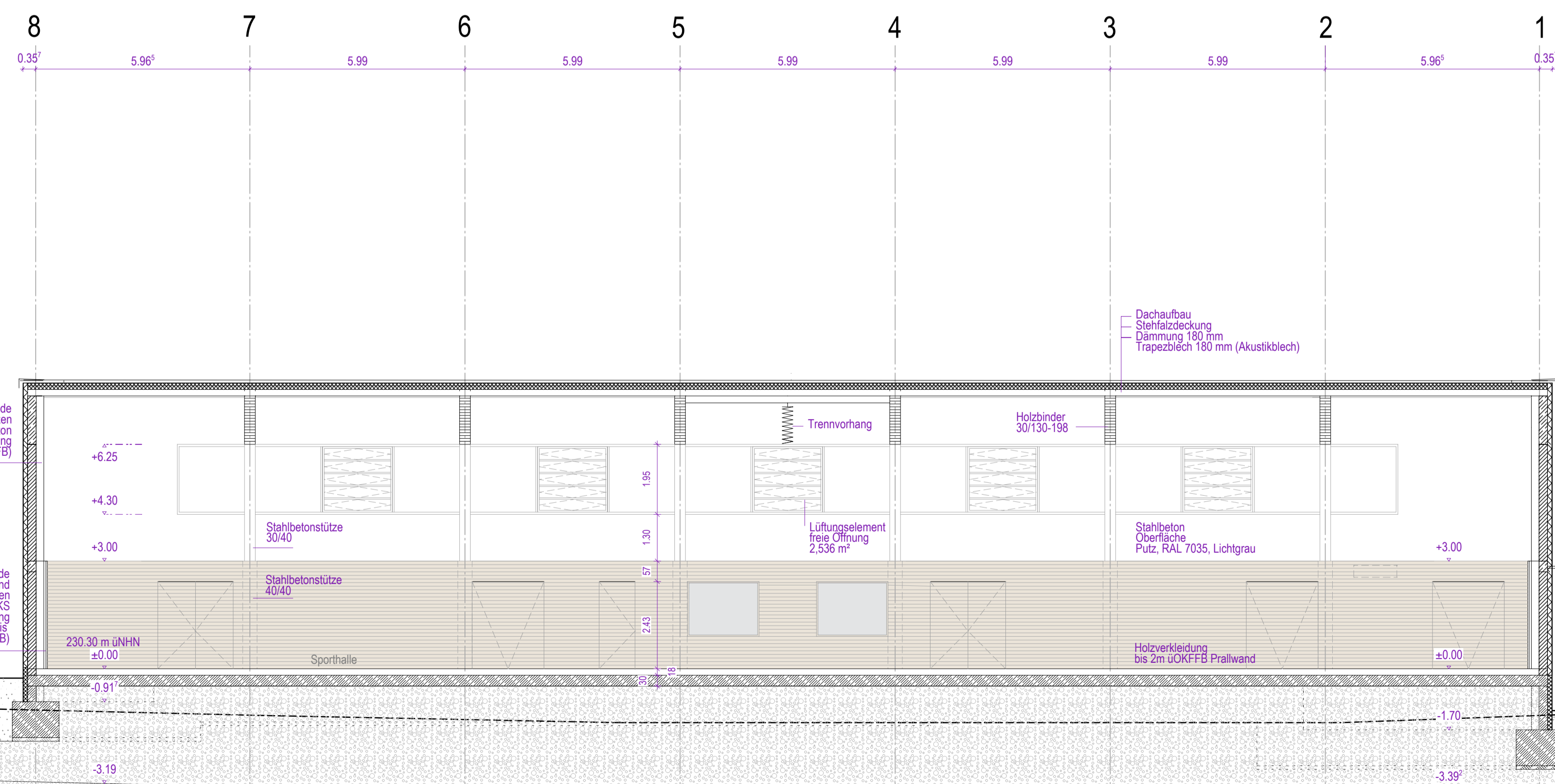

Inhalt: Längsschnitte 1-1 und 2-2
 Code: ARC_GP_SCH_1/2
 Vorhaben: Neubau 2-Feld-Sporthalle
 Schulstandort Muldenweg 10, Erfurt
 Höhenbezug: OK EG 0.00= 230,30 m
 Lageplan: Flur 6 Flurstück 41/29

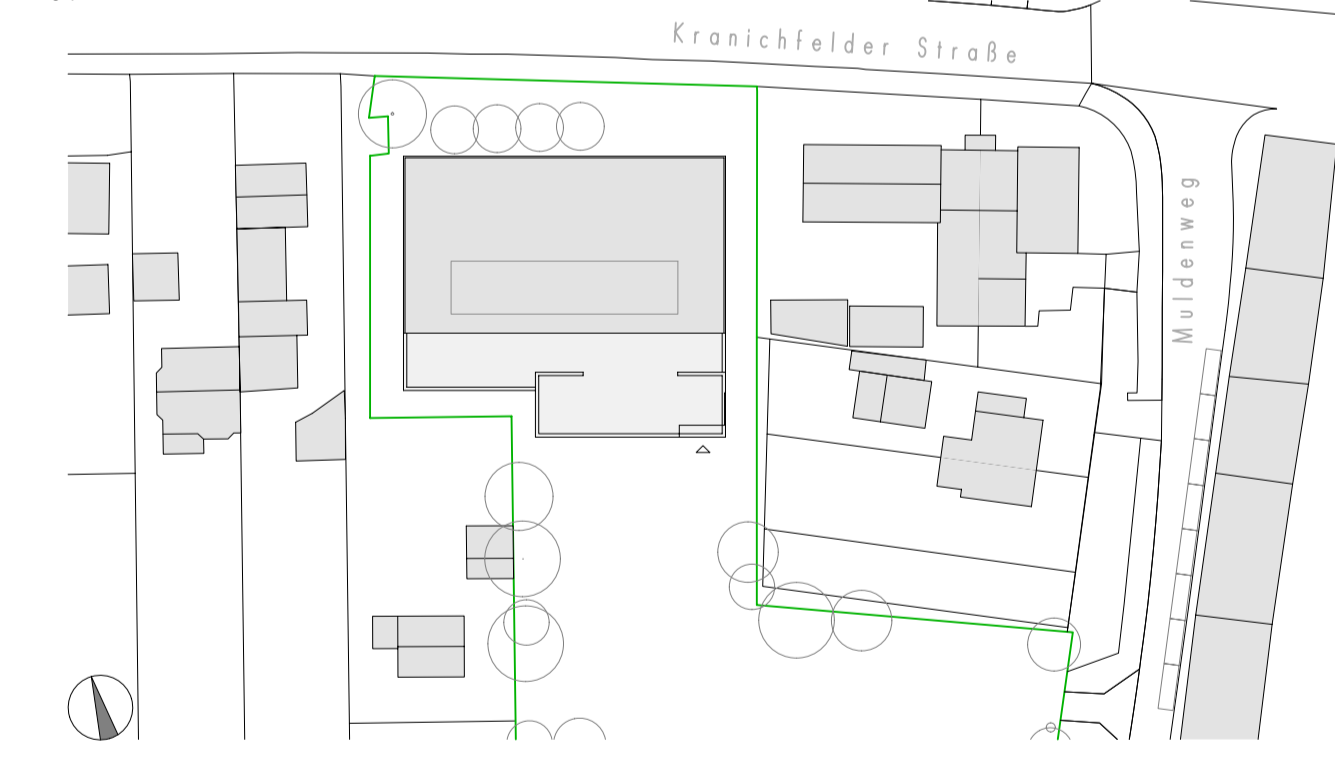

Bauherr: Landeshauptstadt Erfurt
 Amt für Gebäudemanagement
 Löberwallgraben 19, 99096 Erfurt

Architekt: wittenberg ARCHITEKTUR
 Hegelstraße 5, 99423 Weimar
 ARGE reich.architekten BDA + Wittenberg Architektur

Fachplaner: EF GS3 SH
 Teilbilder: 600/602/604/605/609/701/702/704/705/712/720/721/1001/1002/1004/1007/1008/1009
 Inhalt: Längsschnitte 1-1 und 2-2
 Phase: Genehmigungsplanung
 Plandatum: 13.07.2022
 Projektname: EF GS3 SH
 Plannr.: 8
 Maßstab: 1 : 100
 Prodatum: 13.07.2022

Schnitt A-A

H G F E D C B A

5.65 5.65 5.65 5.65 5.78⁸ 1.97⁵ 6.17⁵

23.30⁹ 7.61

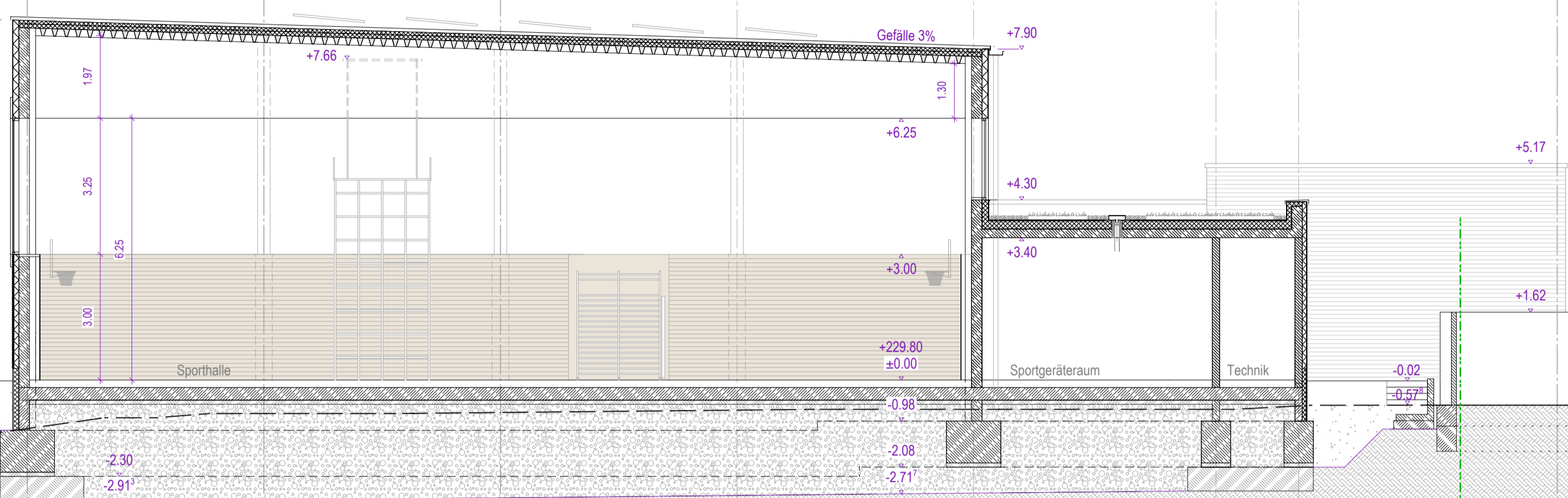

Legende

- Stahlbeton
- KS - Mauerwerk
- mineralische Dämmung
- XPS - Dämmung
- Trockenbau
- Grundstücksgrenze
- Gelände IST
- Gelände NEU

Schnitt B-B

A B C D E F G H

6.17⁵ 1.97⁵ 5.78⁸ 5.65 5.65 5.65 5.65

7.90 7.66 7.66

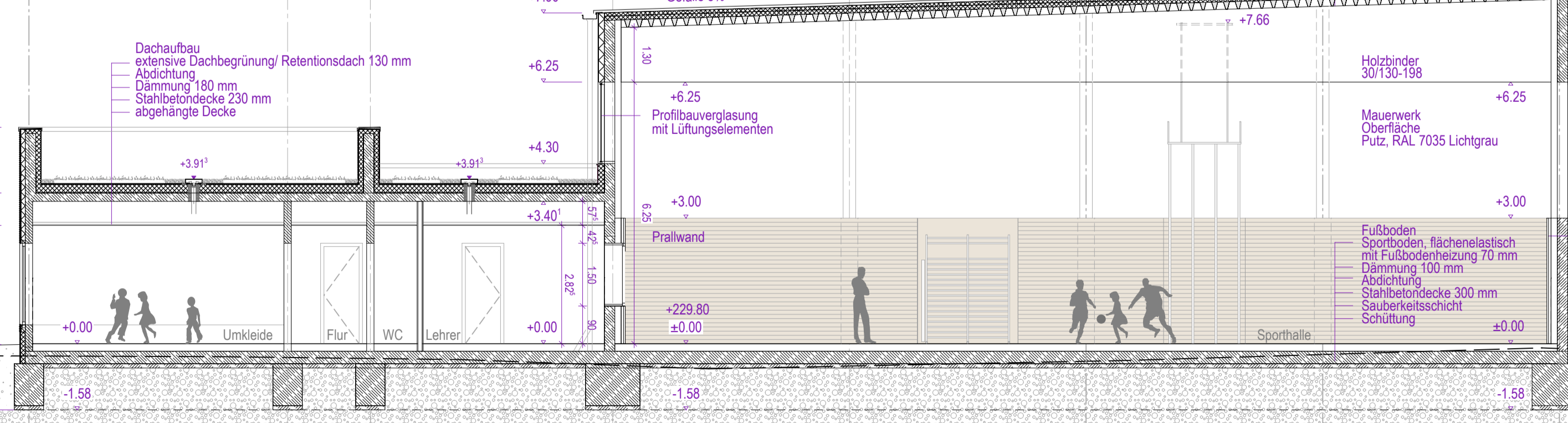

Inhalt
Querschnitte A-A und B-B

Code
ARC_GP_SCH_AB

Vorhaben
Neubau 2-Feld-Sporthalle

Schulstandort Muldenweg 10, Erfurt

Höhenbezug
OK EG 0.00=229,80

Flur-/Flurstücksnr.
Flur 6 Flurstück 41/29

Lageplan

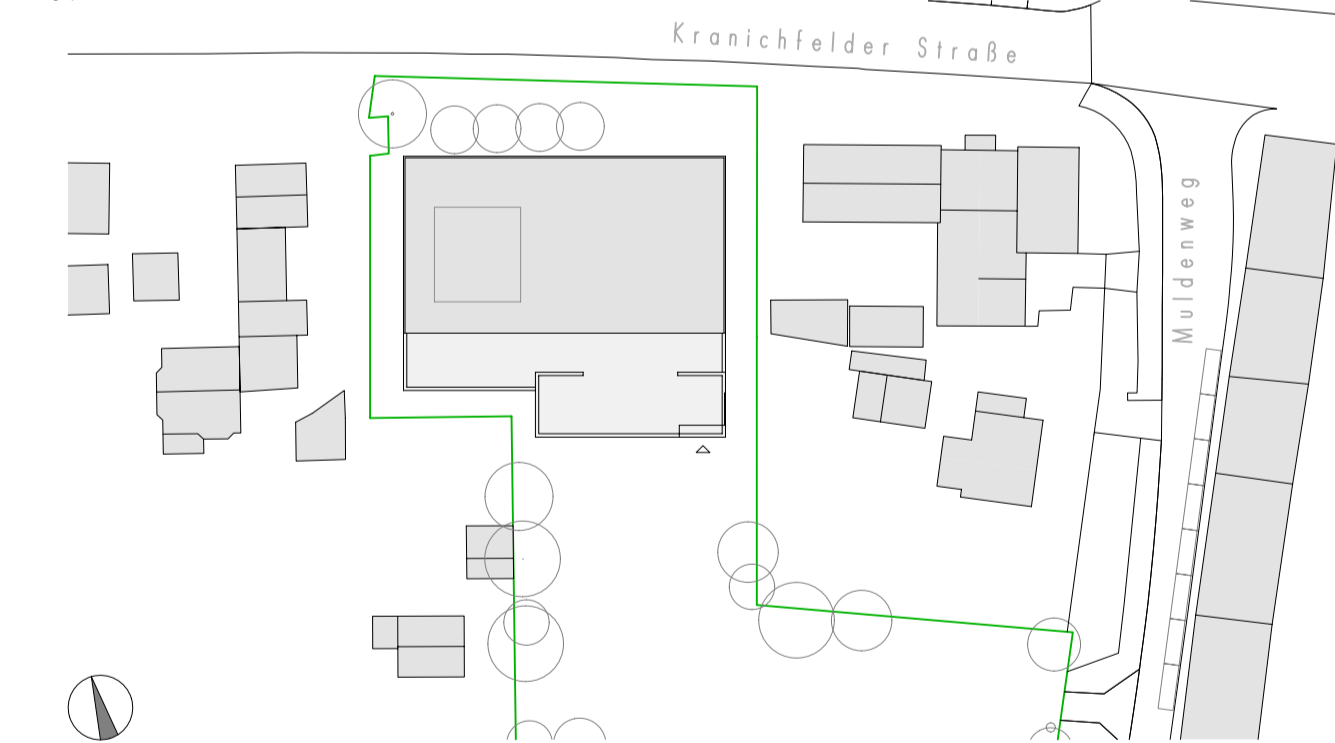

Bauherr
Landeshauptstadt Erfurt
Amt für Gebäudemanagement
Löberwallgraben 19, 99096 Erfurt

Architekt
wittenberg
ARCHITEKTUR
Hegelstraße 5, 99423 Weimar

ARGE reich.architekten BDA + Wittenberg Architektur

Fachplaner

Teilbilder
600/602/604/606/609/701/702/704/705/712/720/721/1001/1002/1004/1007/1008/1009

Projektname
EF GS3 SH

Inhalt
Querschnitte A-A und B-B

Plannr.
9
Maßstab
1 : 100

Phase
Genehmigungsplanung

Plandatum
02.09.2022

Plattdatum
02.09.2022

Ansicht Nord

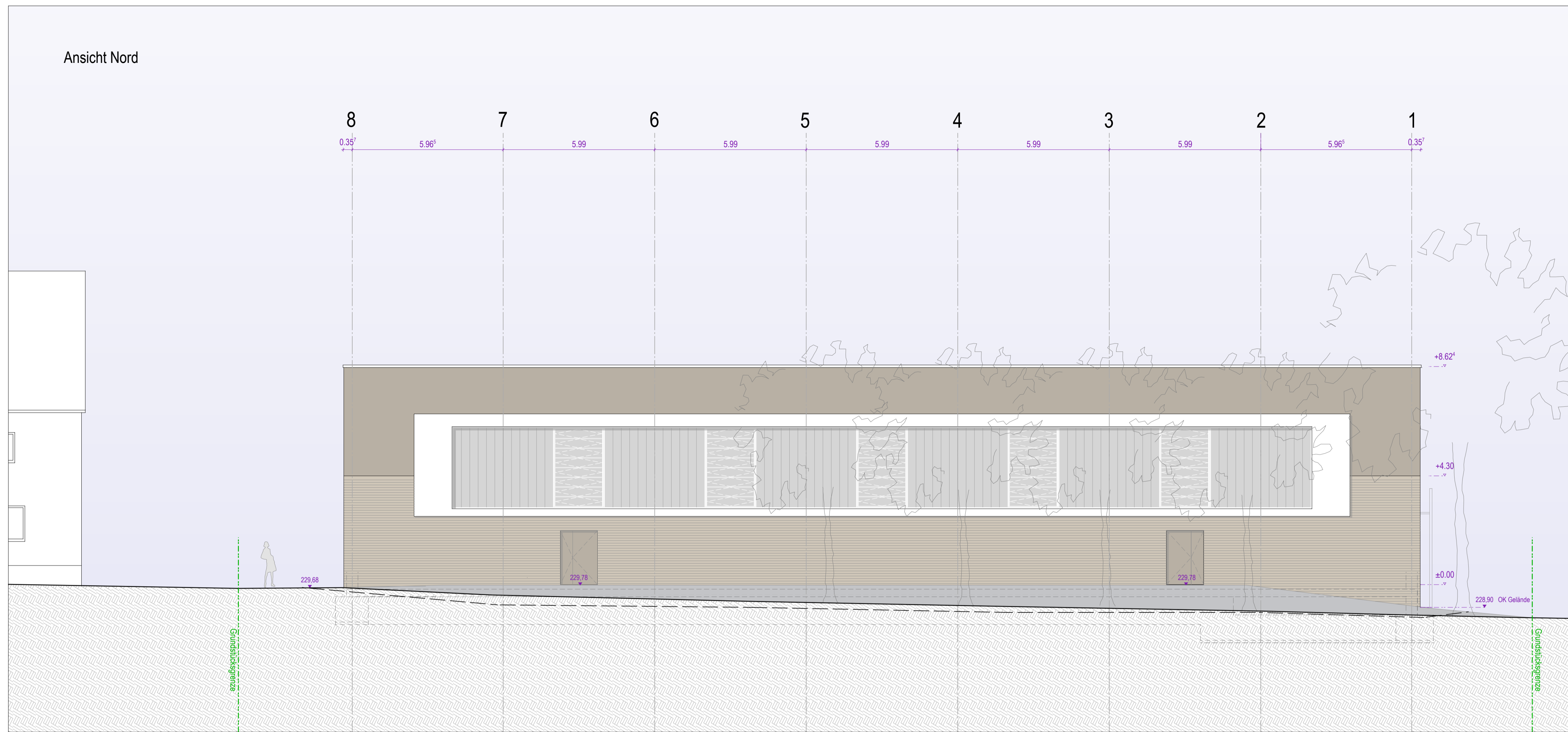

Ansicht Süd

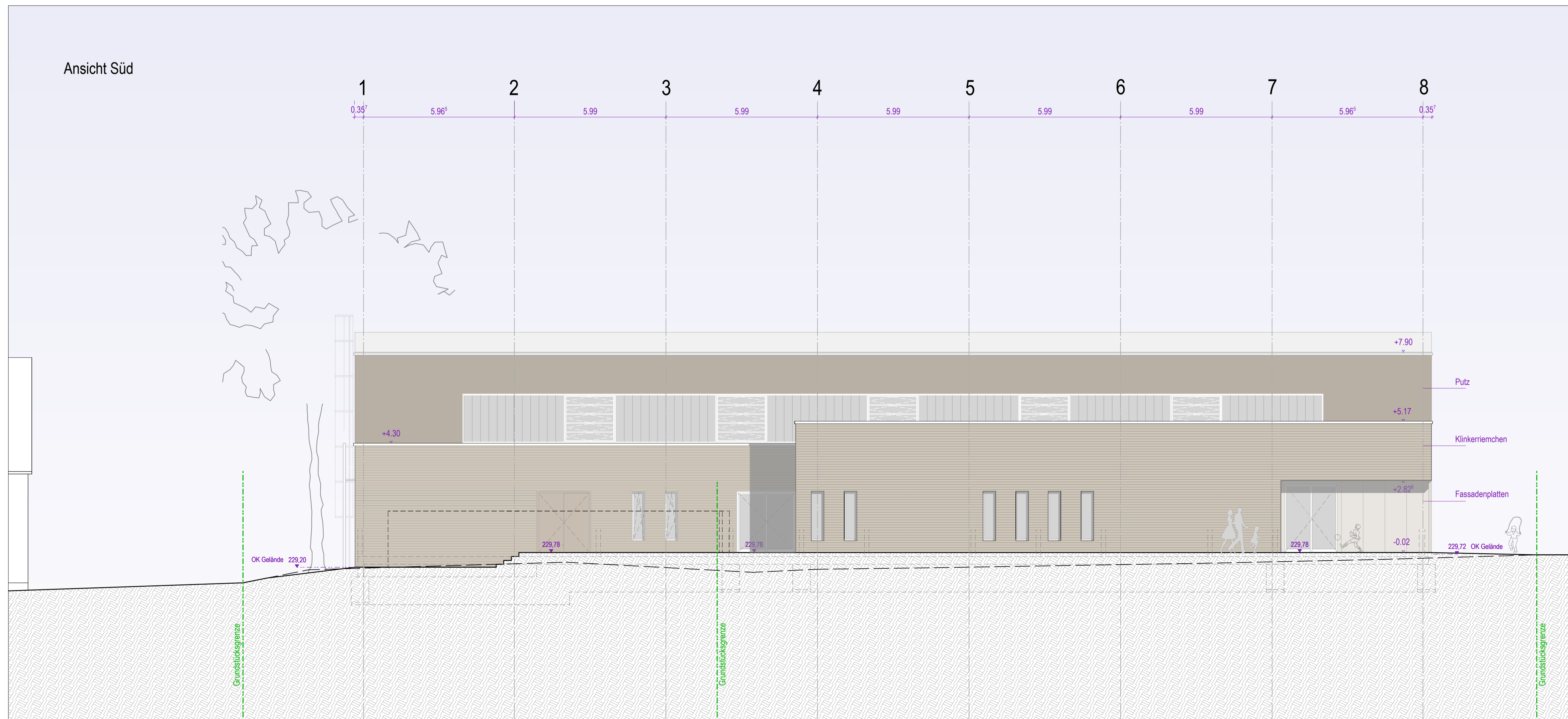

Legende

- Stahlbeton
- KS - Mauerwerk
- mineralische Dämmung
- XPS - Dämmung
- Trockenbau
- Grundstücksgrenze
- Gelände IST
- Gelände NEU

Inhalt: Ansicht Nord + Süd Code: ARC_GP_AN_N_S

Vorhaben: Neubau 2-Feld-Sporthalle

Schulstandort Muldenweg 10, Erfurt

Höhenbezug: OK EG 0.00=229,80 Flur-/Flurstücksnr.: Flur 6 Flurstück 41/29

Lageplan

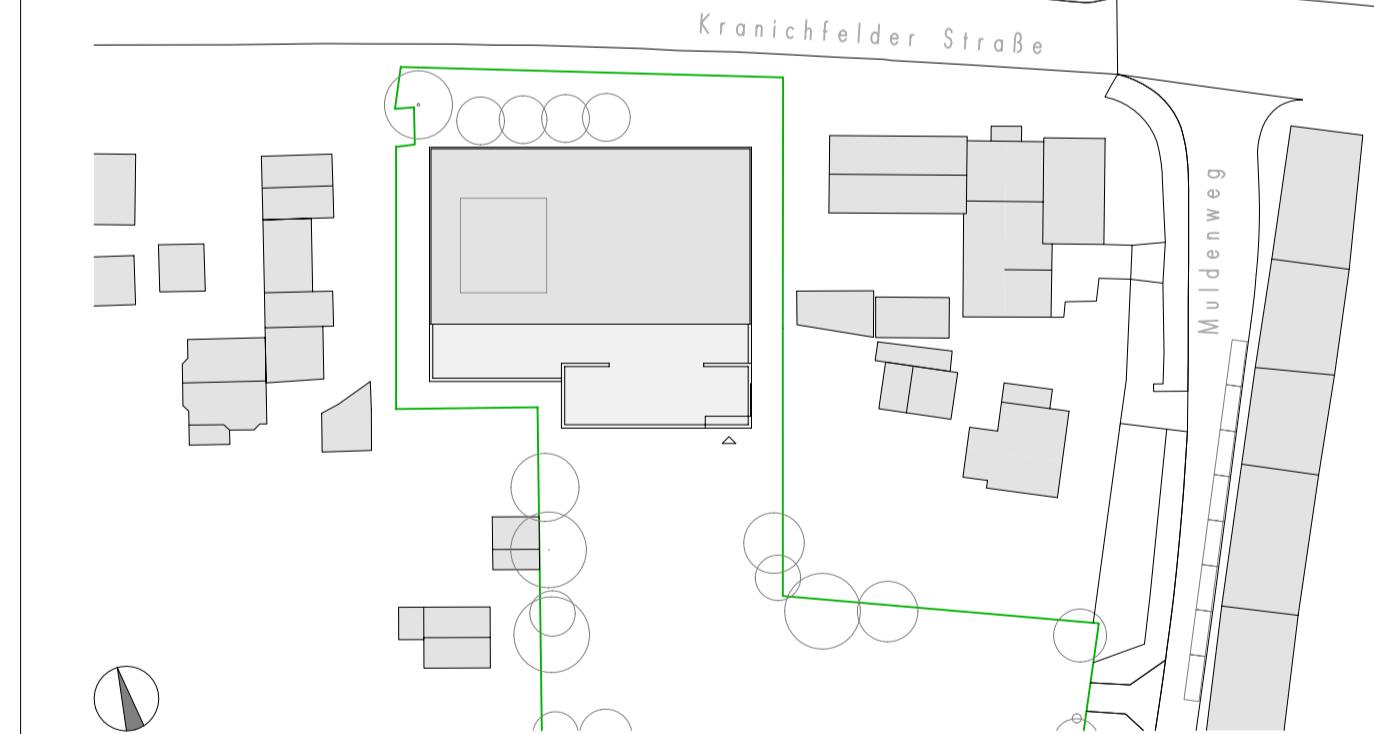

Bauherr: Landeshauptstadt Erfurt Amt für Gebäudemanagement Löberwallgraben 19, 99096 Erfurt

Architekt: wittenberg ARCHITEKTUR Hegelstraße 5, 99423 Weimar

ARGE reich.architekten BDA + Wittenberg Architektur

Fachplaner

Projektnummer: EF GS3 SH

Inhalt: Ansicht Nord + Süd

Phase: Genehmigungsplanung

Plannummer: 14

Maßstab: 1 : 100

Plandatum: 02.09.2022

Plotdatum: 02.09.2022

Ansicht Ost

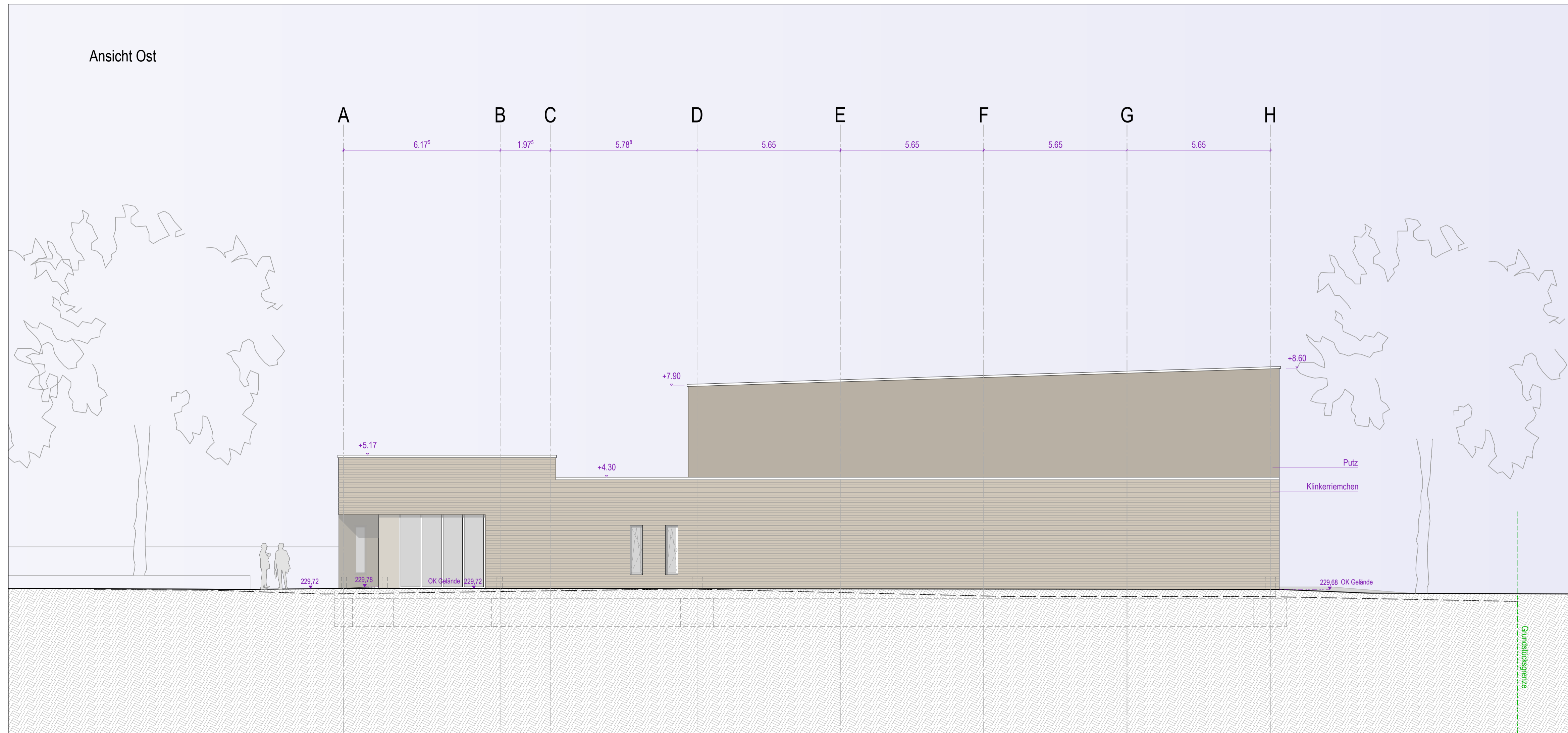

Legende

- Stahlbeton
- KS - Mauerwerk
- mineralische Dämmung
- XPS - Dämmung
- Trockenbau
- Grundstücksgrenze
- Gelände IST
- Gelände NEU

Ansicht West

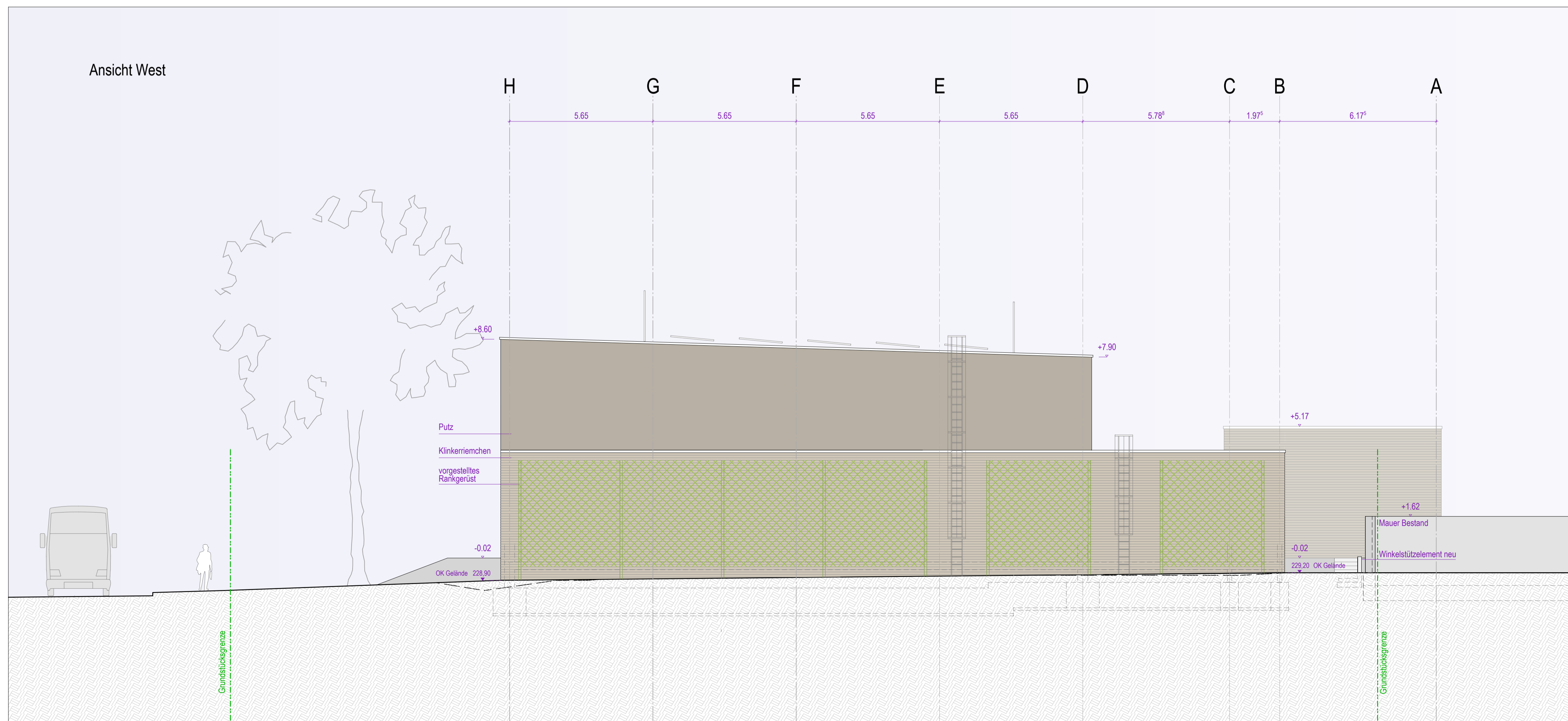

Inhalt: Ansicht Ost + West Code: ARC_GP_AN_O_W

Vorhaben: Neubau 2-Feld-Sporthalle

Schulstandort Muldenweg 10, Erfurt

Höhenbezug: OK EG 0.00=229,80 Flurr./Flurstücksnr.: Flur 6 Flurstück 41/29

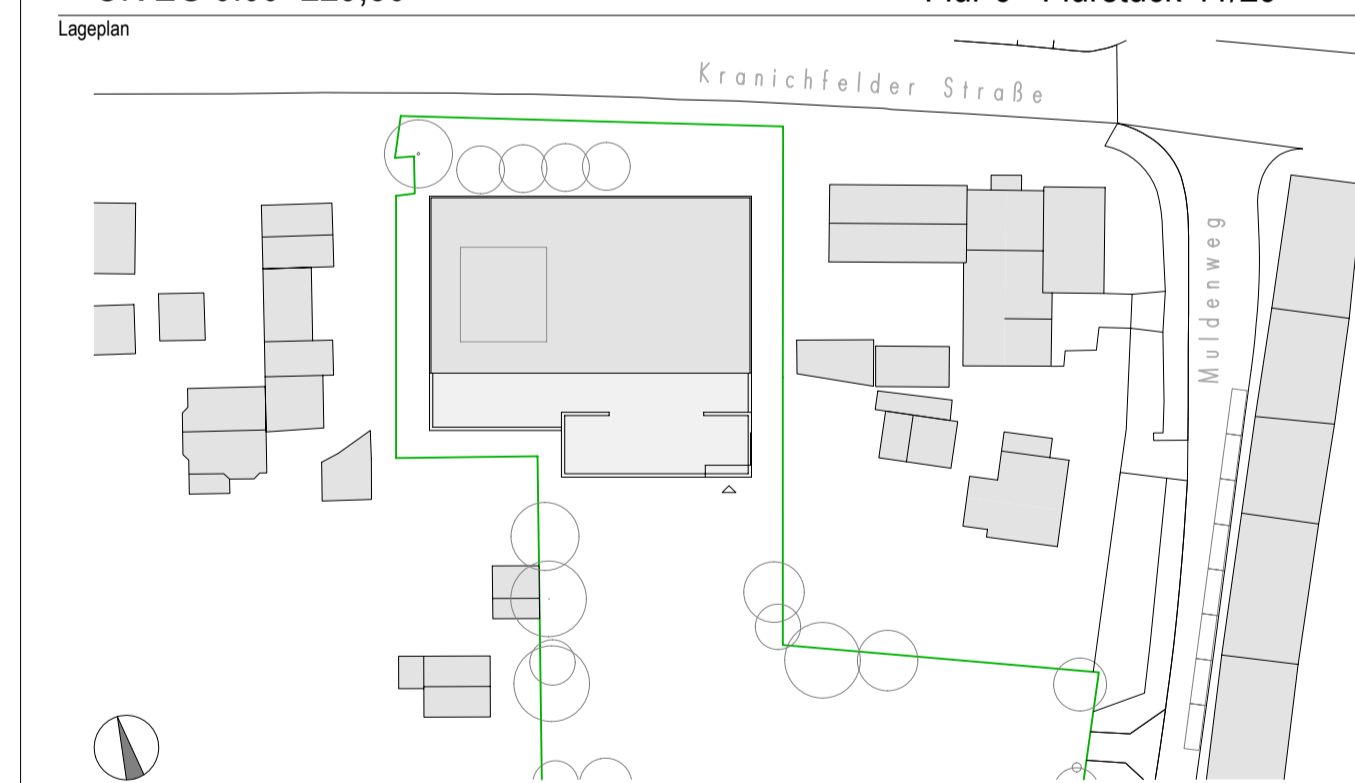

Bauherr: Landeshauptstadt Erfurt Stempel: Datum, Unterschrift

Landeshauptstadt Erfurt
Amt für Gebäudemanagement
Löberwallgraben 19, 99096 Erfurt

Architekt: wittenberg Stempel: Datum, Unterschrift

ARCHITEKTUR
Hegelstraße 5, 99423 Weimar

ARGE reich.architekten BDA + Wittenberg Architektur

Fachplaner:

Teilbilder: 600/602/604/606/609/701/702/704/705/712/720/721/1001/1002/1004/1007/1008/1009 Projektname: EF GS3 SH

Inhalt: Ansicht Ost + West Plannr.: 15

Maßstab: 1 : 100

Phase: Genehmigungsplanung Plandatum: 02.09.2022 Plstdatum: 02.09.2022

H/B = 594.0 / 841.0 (0.50m²) Allplan