



Darstellung

	Abbruch		Bauzeit F20		über der Schnittebene
	Neubau		Bauzeit F80		Achse
	Lüftung		Bauzeit F30		Abbruch
	Absandfläche		verdeckte Kerne		Grüns

Materialien

	Mauerwerk		Hinterlüftung		Naturstein
	Stahlbeton		Schotter/Kies		Metallhohlwand
	Stb.-Eingießl.		Isolier. gewachsen		Dämmung, weich
	Beton, unverw.		Holz		Dämmung, hart

Höhenlinien

OK U/LK Einbau (Schnit.)
OK U/LK Ausbau (Schnit.)
OK U/LK Einbau (Grundris)

OK U/LK Einbau (Grundris)
OK U/LK Ausbau (Grundris)

Türen / Fenster / Ausattung

Tür	Fluchtweg	Fluchtweg	Fluchtweg	Fluchtweg	Fluchtweg
FT	FT	FT	FT	FT	FT
FT	FT	FT	FT	FT	FT
FT	FT	FT	FT	FT	FT

Abkürzungen

OK U/LK	Über-/ Unterkante	OK U/LK	Über-/ Unterkante
BRN	Bauschablöße	BRN	Bauschablöße
STG	Stiegen	STG	Stiegen
RWA	Rauch- und Wärmeabzugsanlage	RWA	Rauch- und Wärmeabzugsanlage
RD	Rohdecke	RD	Rohdecke
FB	Fertigboden	FB	Fertigboden
UD	Unterdecke	UD	Unterdecke
FU	Fundament	FU	Fundament

Die Erfurt ist geistiges Eigentum des Planers und urheberrechtlich geschützt. Verwalligungen und Weitergabe an Dritte erfolgt nur mit schriftlicher Genehmigung des Planers. Dieser Plan ist für die Verwendung im aktuellen, statischen, Schallschutz Durchbruch und aus sonstiger technischer und statischer Hinsicht zu entnehmen. Bestimmung, Tür- und Fensterhöhen beziehen sich auf den Fertigfußboden. Alle Höhenangaben beziehen sich auf OK FB im jeweiligen Gebäudeteil.



21-13_UGM

Umbau Grundschule zur Mensa, Hochheim (GEM6)

Auftraggeber:

Stadterwaltung Erfurt
Amt für Gebäudemanagement
Lieberwallgraben 19/20, 99096 Erfurt
Tel.: 0381 - 6553683
Fax: 0381 - 6553619
email: sabine.garhe@erfurt.de

Datum: 28.04.2022

Umschnitt/Stampel

Architekt:

architekturwerkstatt thomas weiss
rd/ architektur / sebastian forek
Hugo-John-Str. 8, 99096 Erfurt
Tel.: 0381 - 64417478
Fax: -
email: thomas.weiss@aww.de | info@td-architektur.de

Datum: 28.04.2022

Umschnitt/Stampel

Bearbeiter:	S. Lorek	Reifegrad:	F	Stand:	28.04.2022	Maßstab:	1:200
Leistungsphase:	Entwurfplanung		Grundlage:	Pläne Architekturbüro Grimm			
Planinhalt:	Lageplan		Format:	594x420			
Plannummer:	UGM-3-Arc-F-UP		Index:	-			

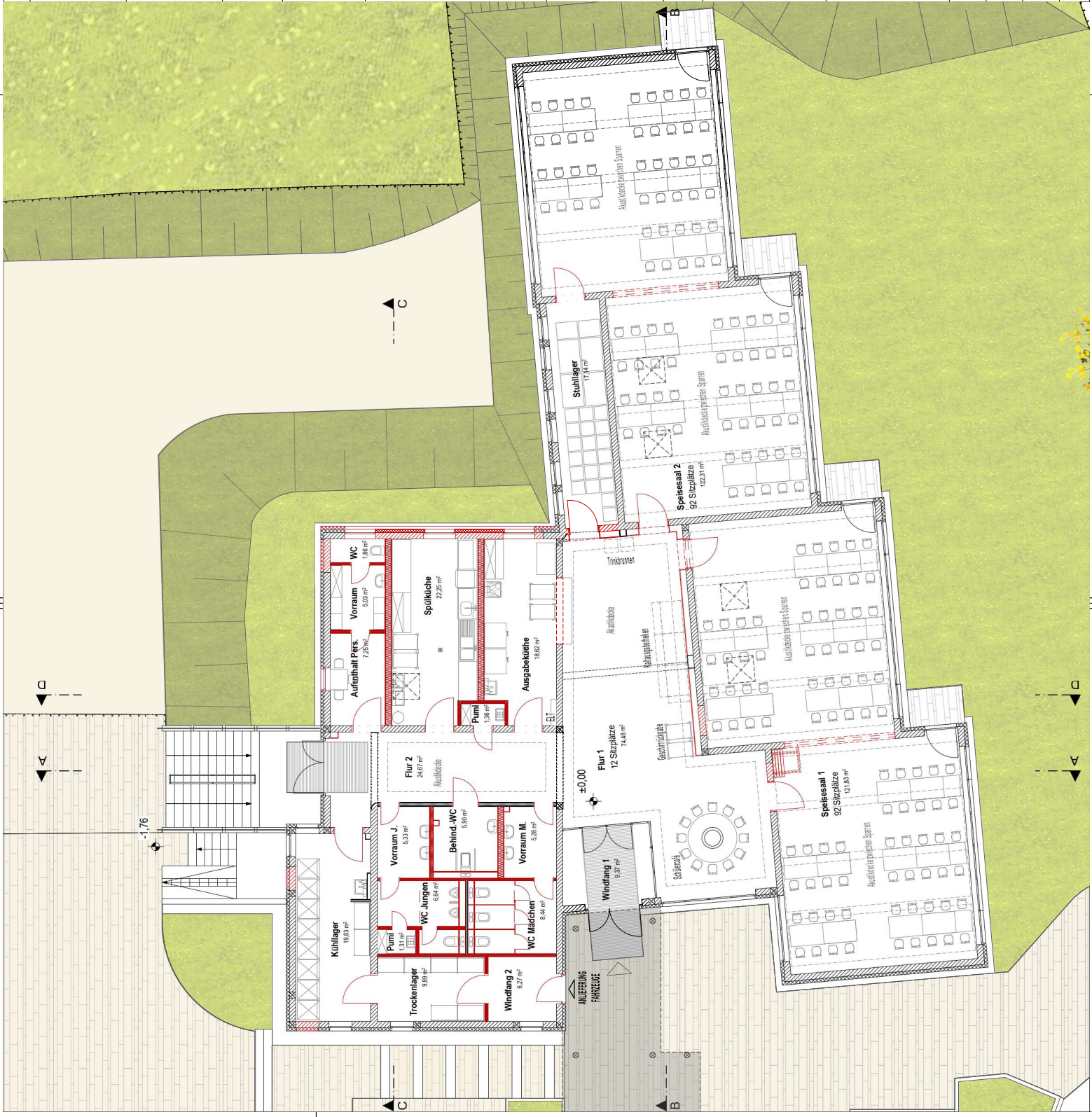

Darstellung

	Abbruch		Bauteil F30		über der Schnittebene
	Neubau		Bauteil F60		Achse
	Lüftung		Bauteil F90		Abbruch
	Absenkefläche		verbleibende Kerne		Grenz

Materialien

	Mauerwerk		Hinderlängung		Naturstein
	Stahlbeton		Schotterbeton		Metallhinderlängung
	Stb.-Eingiebel		Boden gewachsen		Dämmung weich
	Beton unversiert		Holz		Dämmung hart

Höhenkoten

OK Baubau (Grundris) -0.17 OK Fertigbau (Grundris)

OK UK Baubau (Schnitt) -0.17 OK UK Baubau (Schnitt)

OK UK Fertigbau (Schnitt) -0.17 OK UK Fertigbau (Schnitt)

Türen / Fenster / Ausattung

Tür	Fluchttür im Rettungs- weg	FT	Fluchttür im Rettungs- weg	OL	Obertür
Fenster	Brandrauchzweibergang Brandrauchschicht, Rauchschicht	db	dichtschliessend	FTS	Fluchttürschöpfung
RS	Brandrauchschicht Brandrauchschicht	db	dichtschliessend	FSK	Feststellanlage
RS	Brandrauchschicht Brandrauchschicht	db	dichtschliessend		

Abkürzungen

RD	Rohdecke	OK UK	Über-/ Unterkante	KSP	Kellergondolende
FB	Fertigboden	BRN	Bauschablöße	RU	Raumtrennung
UD	Unterdecke	STG	Schlagregen	RH	Raumhöhe
FU	Fundament	RWA	Rauch- und Wärme- abzugsanlage	THFH	Trauf-Frischluft

Der Entwurf ist gezieltes Eigentum des Planers und unbefugterlei geschützter, Verwertbarungen und Weitergabe an Dritte erfolgt nur mit schriftlicher Genehmigung des Planers. Dieser Plan ist für die Vorbereitung des Bauantrags, der Baugenehmigung, der Ausschreibung und der Ausführung der Bauleistung zu verwenden. Dieser Plan ist für die Vorbereitung des Bauantrags, der Baugenehmigung, der Ausschreibung, der Bauleistung, der Ausführung der Bauleistung und der Ausführung der Bauleistung zu verwenden. Dieser Plan ist für die Vorbereitung des Bauantrags, der Baugenehmigung, der Ausschreibung, der Bauleistung, der Ausführung der Bauleistung und der Ausführung der Bauleistung zu verwenden. Dieser Plan ist für die Vorbereitung des Bauantrags, der Baugenehmigung, der Ausschreibung, der Bauleistung, der Ausführung der Bauleistung und der Ausführung der Bauleistung zu verwenden.



21-13_UGM

Umbau Grundschule zur Mensa, Hochheim (GEM6)

Auftraggeber:

Stadtverwaltung Erfurt
Amt für Gebäudemanagement
Lebenwallgraben 19 | 70, 99098 Erfurt
Tel.: 0381 - 6553683
Fax: 0381 - 6553619
email: sabine.garhe@erfurt.de

Datum: 28.04.2022

Umschrittstempel

Architekt:

architekturwerkstatt thomas weiss
rd | architektur | sebastian forek
Hugo-John-Str. 8, 99098 Erfurt
Tel.: 0381 - 6441 7478
Fax: -
email: thomas.weiss@wvw.de | info@td-architektur.de

Umschrittstempel

Bearbeiter:	S. Lorek	Reifegrad:	F	Stand:	28.04.2022	Maßstab:	1:100
Leistungsphase:	Entwurfplanung		Grundlage:				
Planinhalt:	Grundriss EG ohne Abbruch		Format:	594/420			
Plannummer:	UGM-3-Arc-F-EG-0A		Index:				

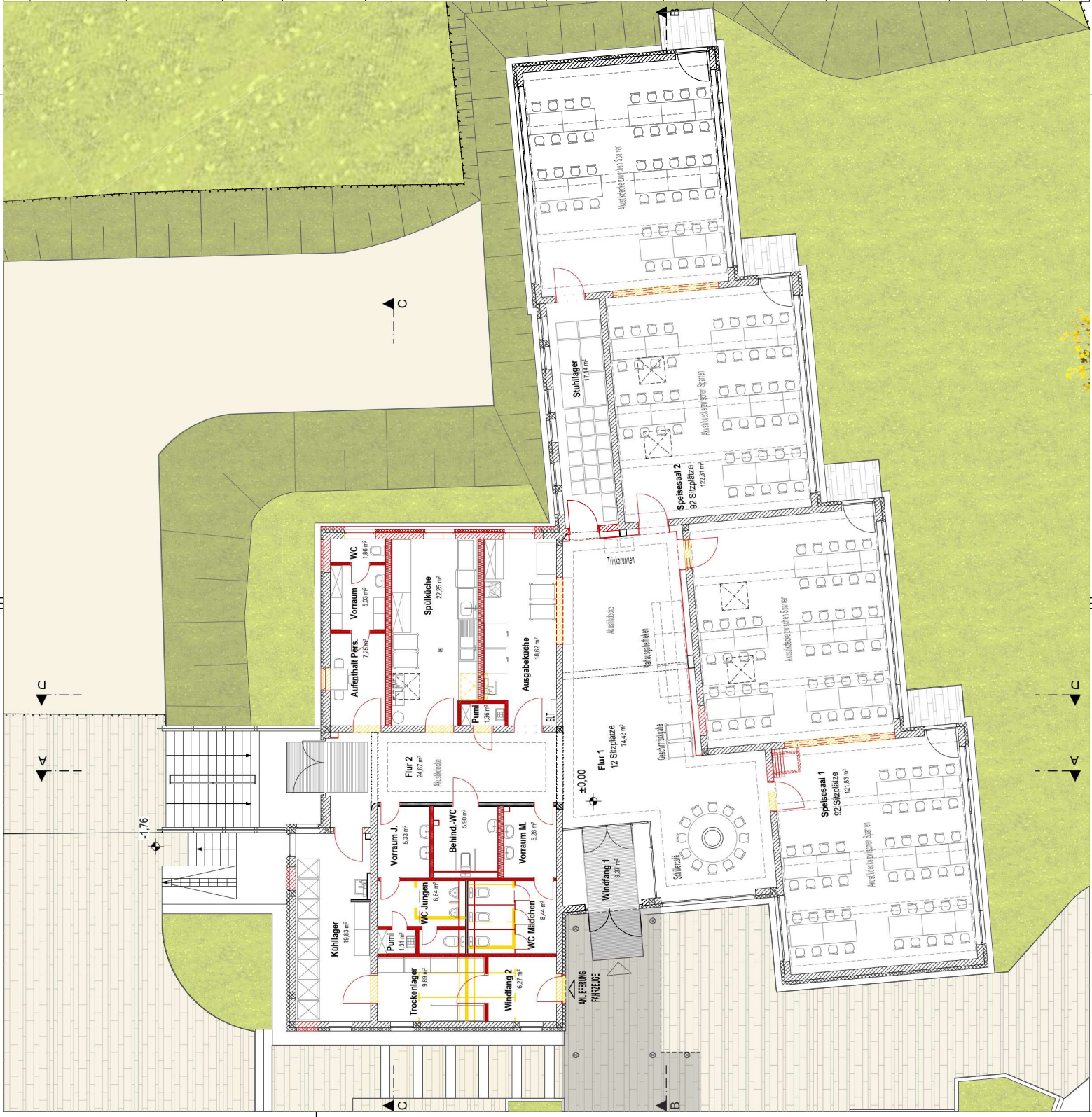

Darstellung

	Abbruch		Bauteil F20		über der Schnittebene
	Neubau		Bauteil F00		Achse
	Lüftung		Bauteil F80		Abbruch
	Absenkefläche		veredelte Kerne		Gletsch

Materialien

	Mauerwerk		Hinderlängung		Naturstein
	Stahlbeton		Schotter/F Kies		Metallhinderlängung
	Stb.-EingieÙ		Isolat. gewachsen		Dämmung weich
	Beton, unversiert		Holz		Dämmung hart

Höhenkoten

	OK Bsbau (Grundrisz)		OK LW Einbau (Schalt)
	OK Einbaubau (Grundrisz)		OK LW Ausbau (Schalt)

Türen / Fenster / Ausattung

	Tüx		Fluchtweg		Oberlicht
	Fxw/Gxw		dichtscheidend		Fluchttürschöpfung
	RS		dichtscheidend		Feststellanlage

Abkürzungen

	Rohdecke		OK LW		Kellergewölbe
	Fertigboden		Über-/ Unterkante		Raumumföpfung
	Unterdecke		Brüstungsabhöhe		Raumhöhe
	Fundament		Stiegen		Trauf-Frisbohle

Die Entwurf ist gezieltes Eigentum des Planers und unabhönglich geschützt. Verwöhlungen und Weitergabe an Dritte erfolgt nur mit schriftlicher Genehmigung des Planers. Dieser Plan ist für den Vorlesungszweck und die Ausführung des Bauwerks. Durchdröbe und aus von Haustechnik- und Statikplanen zu entnehmen. Bestölungen, Tür- und Fensteröffnungen beziehen sich auf den Fertigungsböden. Alle Höhenangaben beziehen sich auf OK FB im jeweiligen Gebäudeteil.

21-13_UGM

Umbau Grundschule zur Mensa, Hochheim (GEM6)

Auftraggeber:
Stadterwaltung Erfurt
 Amt für Gebäudemangement
 Liebenwallgraben 19 | 70, 99098 Erfurt
 Tel.: 0381 - 6553683
 Fax: 0381 - 6553619
 email: sabine.ganhe@erfurt.de

Datum: 28.04.2022

Erfurt
 LANDESHAUPTSTADT
 THÜRINGEN
 Stadterwaltung

Baustell:
 Gemerkung Hochheim
 Flur 6, 203
 Wartburgstraße 71,
 99094 Erfurt
 245,20 m ü.NHN

Unterschrift/Stampel

Architekt:
architekturwerkstatt thomas weiss
 rfd architektur / sebastian forek
 Hugo-John-Str. 8, 99098 Erfurt
 Tel.: 0381 - 6441 7478
 Fax:
 email: thomas.weiss@ww.de | info@td-architektur.de

Datum: 28.04.2022

Unterschrift/Stampel

Bearbeiter: S. Lorek	Reifegrad: F	Stand: 28.04.2022	Maßstab: 1:100
Leistungsphase:	Erwöhlungsplanung	Grundlage:	Pläne Architekturöuro Grimm
Planinhalt:	Grundriss EG	Format:	594x420
Plannummer:	UGM-3-Arc-F-EG	Index:	

Darstellung

- Bauteil F30
- Bauteil F60
- Bauteil F90
- verbleibende Fläche

- Abbruch
- Neubau
- Lüftung
- Absenkefläche

Materialien

- Mauerwerk
- Stahlbeton
- Stb.-EingieÙ
- Beton, unverwehrt
- Hinderläng
- Schotter/Kies
- Boden, gewaschen
- Holz
- Naturstein
- Metallhinderläng
- Dämmung, weich
- Dämmung, hart

- OK Einbau (Gründas)
- OK Einbau (Schal)
- OK Einbau (Schal)

Höhenkoten

- OK Einbau (Gründas)
- OK Einbau (Schal)
- OK Einbau (Schal)

Türen / Fenster / Ausattung

- Tux
- Fw/Gw
- RS
- FT
- d
- dr
- FSK

Abkürzungen

- RD
- FB
- UD
- FU
- OK/LK
- BRN
- STG
- RWA
- KGF
- RU
- Rk
- THFH

Der Entwurf ist gezieltes Eigentum des Planers und unbefugterweise geschützter, Verwertungen und Weitergaben an Dritte erfolgt nur mit schriftlicher Genehmigung des Planers. Dieser Plan ist für die Ausführung der Bauarbeiten zu verwenden. Dieser Plan ist für die Ausführung der Bauarbeiten zu verwenden. Durchbohrungen sind aus statischen und statischen Gründen zu vermeiden. Einbau von Fenstern, Türen und Einbauten beachten sich auf den Fenstertypen. Alle Höhenangaben beziehen sich auf OK FB im jeweiligen Gebäudeteil.

Bauprojekt

Gemarkung Hochheim
Flur 6, 203
Warburgstraße 71,
99094 Erfurt
245,20 m ü.NHN

21-13_UGM

Umbau Grundschule zur Mensa, Hochheim (GEM6)

Auftraggeber:

Stadtverwaltung Erfurt
Amt für Gebäudemanagement
Lehrwallgraben 19 | 20, 99096 Erfurt
Tel.: 0381 - 6553683
Fax: 0381 - 6553619
email: sabine.gaehe@erfurt.de

Datum: 28.04.2022

Architekt:

architekturwerkstatt thomas weiss
rd | architektur | sebastian forek
Hugo-John-Str. 8, 99096 Erfurt
Tel.: 0381 - 6441 7478
Fax: -
email: thomas.weiss@ww.de | info@td-architektur.de

Datum: 28.04.2022

Bearbeiter:

S. Lorek

Reifegrad: F

Stand: 28.04.2022

Maßstab: 1:100

Unterschrift/Stampel

Unterschrift/Stampel

Leistungsebene: Entwurfsplanung

Grundlage: Pläne Architekturbüro Grimm

Planinhalt: Grundriss UG

Format: 594x420

Plannummer: UGM-3-Arc-F-UG

Index: -

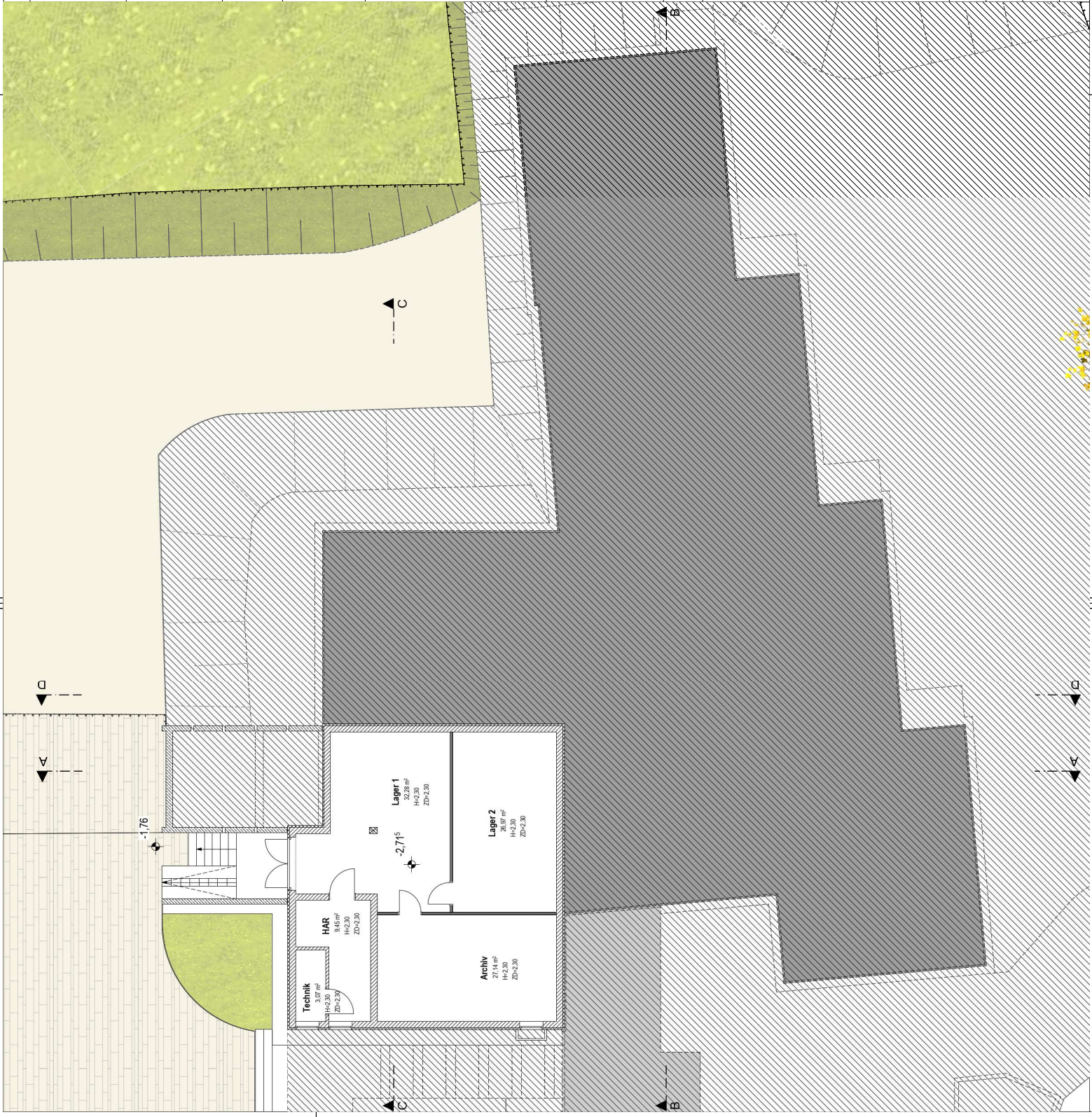

Darstellung

- Bauteil F30
- Bauteil F60
- Bauteil F90
- verdeckte Kerne

- Abbruch
- Neubau
- Lüftung
- Absenkefläche

Materialien

- Mauerwerk
- Stahlbeton
- Stb.-Eingie遘
- Beton, unversiert

- Hinterlindung
- Schutzkies
- Isolat, gewachsen
- Holz

H6herkeiten

- OK (UK Einbau (Grundriss))
- 0,17 OK (UK Einbau (Grundriss))

- OK (UK Einbau (Schnitt))
- 0,17 OK (UK Einbau (Schnitt))

Turen / Fenster / Ausstaltung

- Tux
- Fw/Gw
- RS

- Fluchttur im Rettungs-
weg
- dichtscheidend
- dichts. und selbst-
schlie遘end

Abk6rzigungen

- RD
- FB
- UD
- RU

- Ober-/ Unterkante
- Br6stungsb6hle
- St6gen
- Rauch- und Wärme-
abzugsanlage

- KSF
- RU
- RA
- THFH

- Oberlicht
- Fluchtt6r
- Feststellanlage
- Neigendach
- Raumt6rfung
- Raumh6he
- Trauf-Frischluft

Die Erfurt ist geplanter Eigentum des Planers und unabh6ngig gesch6tzter, Verwaltungs- und Verwaltungs- in dieser Erfurt mit dem Auftraggeber. Die Erfurt ist geplanter Eigentum des Planers und unabh6ngig gesch6tzter, Verwaltungs- und Verwaltungs- in dieser Erfurt mit dem Auftraggeber. Die Erfurt ist geplanter Eigentum des Planers und unabh6ngig gesch6tzter, Verwaltungs- und Verwaltungs- in dieser Erfurt mit dem Auftraggeber.

Schnitt AA

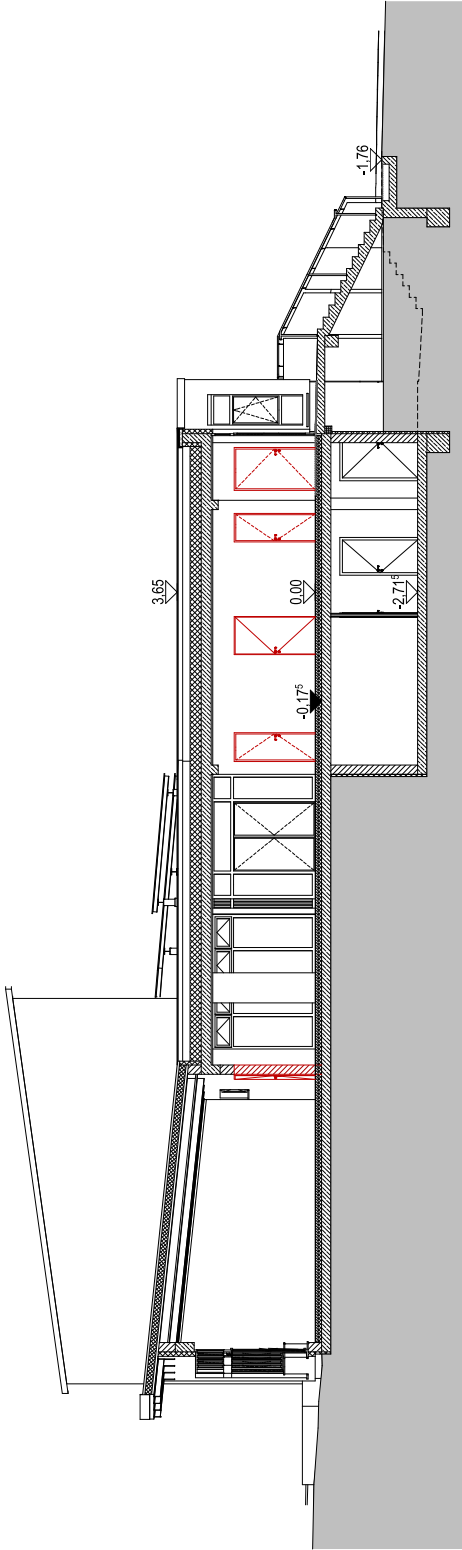

Schnitt BB

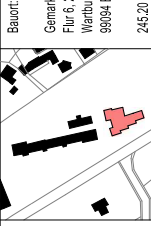
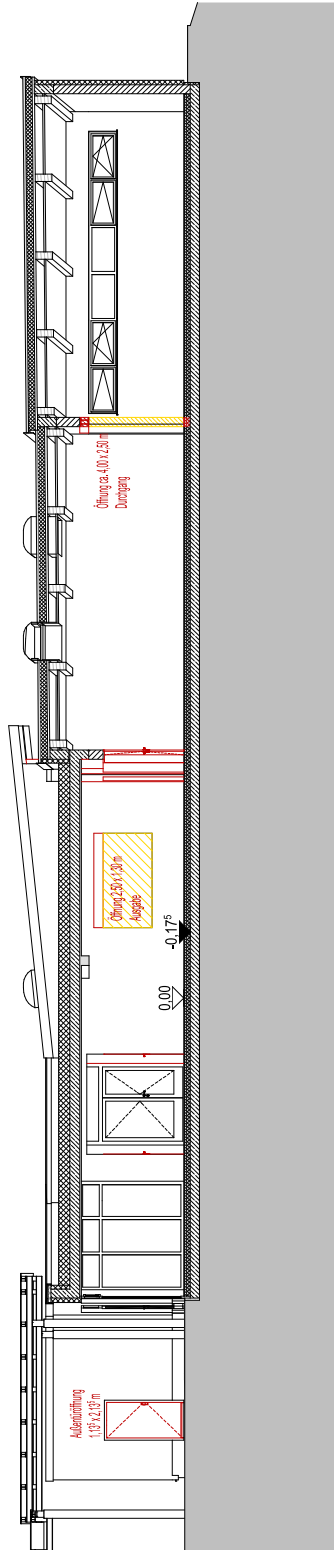

Baust:
Gemarkung Hochheim
Flur 6, 203
Wartburgstra遘e 71,
99094 Erfurt
245,20 m 6.11.NHN

21-13_UGM

Umbau Grundschule zur Mensa, Hochheim (GEM6)

Auftraggeber:
Stadterwaltung Erfurt
Amt f6r Baueigentum
Lebenwallgraben 19 | 20, 99096 Erfurt
Tel.: 0381 - 6553683
Fax: 0381 - 6553619
email: sabine.gan6e@erfurt.de

Datum: 28.04.2022



Architekt:
architekturwerkstatt thomas weiss
rd architektur | sebastian forek
Hugo-John-Str. 8, 99096 Erfurt
Tel.: 0381 - 64417478
Fax:
email: thomas.weiss@aww.de | info@rd-architektur.de

Datum: 28.04.2022

Bearbeiter: S. Lorek	Reifegrad: F	Stand: 28.04.2022	Ma遘stab: 1:100
Leistungsphase: Entwurfsplanung	Grundlage: Pl6ne Architekturb6ro Grimm		
Planinhalt: Schnitt AA, BB	Format: 594x420		
Plannummer: UGM-3-Arc-F-S1	Index:		

Darstellung

- Abbruch
- Neubau
- Lüftung
- Absenkefläche
- Bauteil F30
- Bauteil F60
- Bauteil F90
- verdeckte Kante

Materialien

- Mauerwerk
- Stahlbeton
- Stb.-Ergänzt
- Beton, unversiert
- Hinterfüllung
- Schotter/Kies
- Boden, gewachsen
- Holz
- Naturstein
- Metallhüllewand
- Dämmung, weich
- Dämmung, hart

Höhenkoten

- OK BSBau (Grundrisz)
- OK UG Einbau (Grundrisz)
- OK UG Einbau (Schnitt)
- OK UG Ausbau (Schnitt)

Türen / Fenster / Ausüstung

- | | | |
|---------|-------------------------------|----|
| Tür | Fluchttür im Rettungs-
weg | FT |
| Fenster | dichtschliessend | ds |
| RS | glas- und gelb-
schließend | ds |

Abkürzungen

- | | | | |
|----|------------------|-------|-----------------------------------|
| RD | Rohdecke | OK/UK | Ober-/ Unterkante |
| FB | Fertigboden | BRN | Braungrünfläche |
| UD | Unterdecke | STG | Stiegen |
| FU | Fundament | RWA | Rauch- und Wärme-
abzugsanlage |
| MP | Neigendachfläche | RU | Raumfläche |
| RA | Raumhöhe | THFH | Trauf-Frischluft |

Der Entwurf ist geistiges Eigentum des Planers und urheberrechtlich geschützt. Verwalligungen und Weitergabe an Dritte erfolgt nur mit schriftlicher Genehmigung des Planers. Die Ausführung ist an die in den Zeichnungen und den Leistungsverzeichnissen festgelegten Bedingungen zu knüpfen. Dieser Plan ist für die Ausführung im Wettbewerb. Durchschläge und aus dem Hausarchitektur- und Statikbüro zu entnehmen. Bestimmung, Tür- und Fensterhöhen beziehen sich auf den Fertigfußboden. Alle Höhenangaben beziehen sich auf OK FB im jeweiligen Gebäudeteil.

Schnitt CC

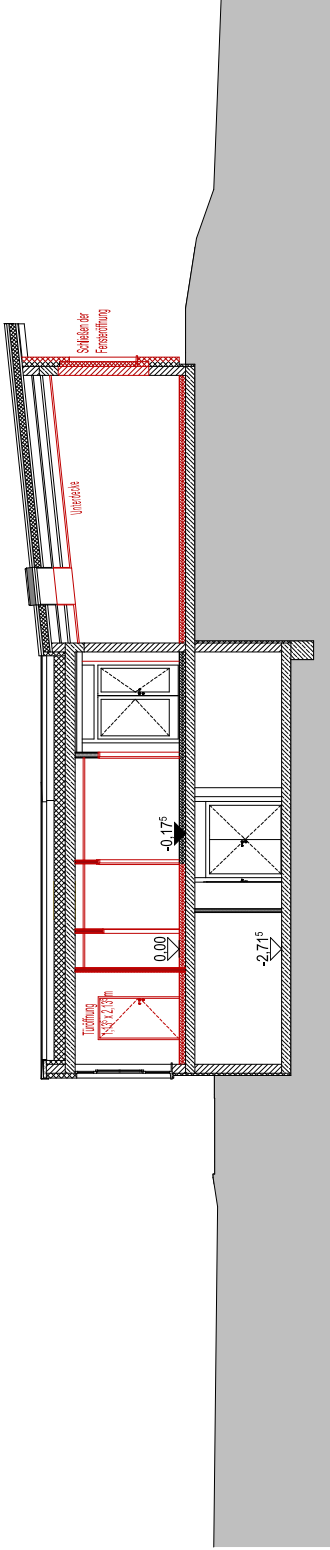

Schnitt DD

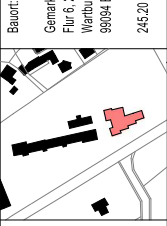
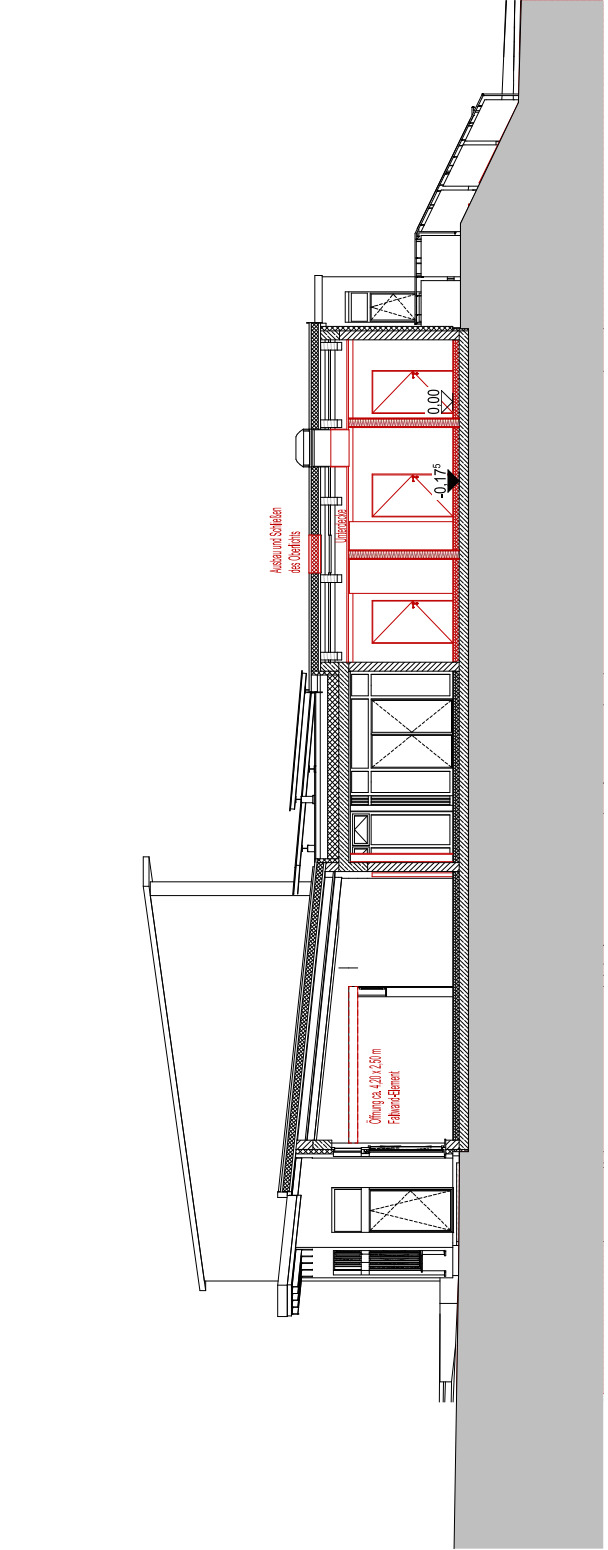

Baust:
Gemarkung Hochheim
Flur 6, 203
Wartburgstraße 71,
99094 Erfurt
245,20 m ü.NHN

21-13_UGM

Umbau Grundschule zur Mensa, Hochheim (GEM6)

Auftraggeber:
Stadterwaltung Erfurt
Amt für Gebäudemanagement
Lieberwallgraben 19/20, 99096 Erfurt
Tel.: 0381 - 6553683
Fax: 0381 - 6553619
email: sabine.garhe@erfurt.de

Datum: 28.04.2022

Architekt:
architekturwerkstatt thomas weiss
rd architectur / sebastian forek
Hugo-John-Str. 8, 99096 Erfurt
Tel.: 0381 - 64417478
Fax: -
email: thomas.weiss@aww.de | info@rd-architektur.de

Datum: 28.04.2022

Bearbeiter: S. Lorek	Reifegrad: F	Stand: 28.04.2022	Maßstab: 1:100
Leistungsphase: Entwurfsplanung	Grundlage: Pläne Architekturbüro Grimm		
Planinhalt: Schnitt CC, DD	Format: 594x420		
Plannummer: UGM-3-Arc-F-S2	Index: -		

Darstellung

	Abbruch		Bauteil F30
	Neubau		Bauteil F60
	Lüftung		Bauteil F90
	Absandfläche		verdeckte Kerne

Materialien

	Mauwerk		Hinterfüllung
	Stahlbeton		Schotter/Kies
	Stb.-Eingiebel		Isolier gewachsen
	Beton, unversiert		Holz

Höhenkoten

	OK Baubau (Grundris)		OK UG Baubau (Grundris)
	OK UG Einbau (Schicht)		OK UG Ausbau (Schicht)

Türen / Fenster / Ausattung

	Tür		Fluchttür im Rettungs-weg
	Fenster		dichtschliessend
	Fenster mit Schutzvorrichtung		dicht- und selbst-schließend
	RS		DIN 18505

Abkürzungen

	RD		OK UG		Über-/ Unterkante
	FB		BRN		Brüstungshöhe
	UD		STG		Stiegen
	FU		RWA		Rauch- und Wärme-abzugsanlage
	KSP		Neigungsfläche		Raumöffnung
	RH		Raumhöhe		Tauf-/Frühöhe

Die Erwerf ist geneigtes Eigentum des Planers und unbefristet geschützt. Verwilligungen und Weitergabe an Dritte erfolgt nur mit schriftlicher Genehmigung des Planers. Dieser Plan ist für die Vorplanung des Bauwerks, der Baugenehmigung und der Bauplanung zu verwenden. Dieser Plan ist für die Vorplanung des Bauwerks, der Baugenehmigung und der Bauplanung zu verwenden. Dieser Plan ist für die Vorplanung des Bauwerks, der Baugenehmigung und der Bauplanung zu verwenden. Dieser Plan ist für die Vorplanung des Bauwerks, der Baugenehmigung und der Bauplanung zu verwenden.

Ansicht Süd-Ost

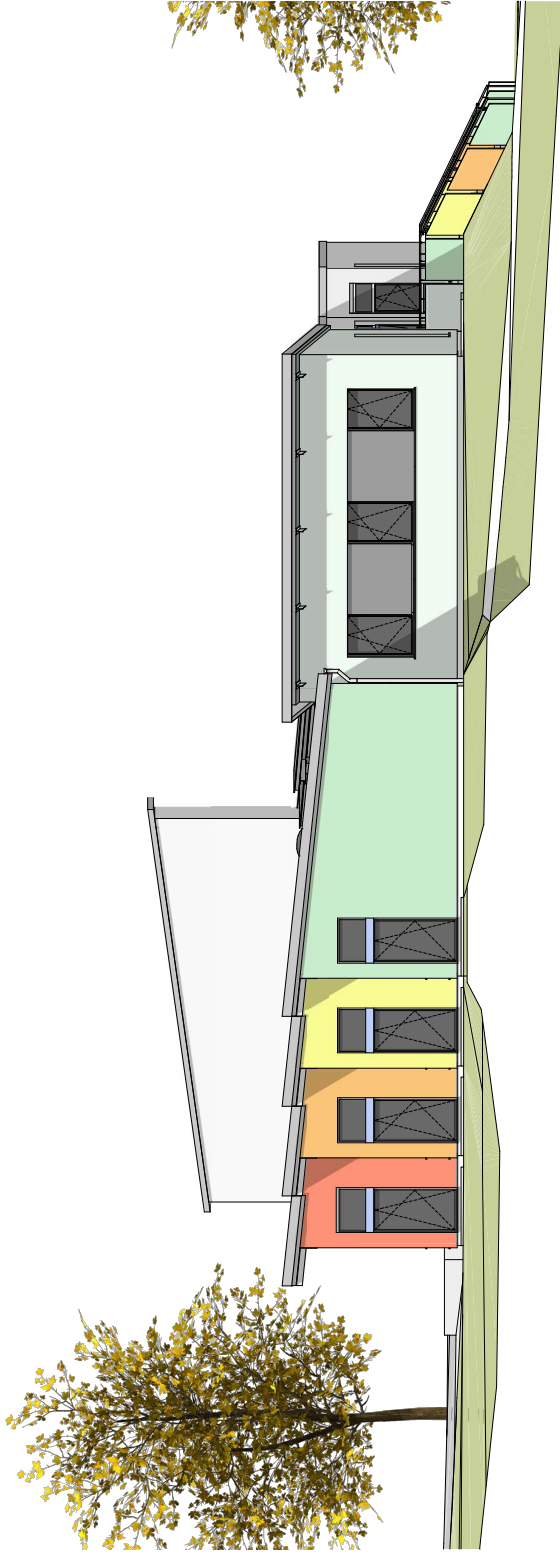

Ansicht Süd-West



Bauprojekt:

Gemarkung Hochheim
Flur 6, 203
Wartburgstraße 71,
99094 Erfurt
245,20 m ü.NHN

21-13_UGM

Umbau Grundschule zur Mensa, Hochheim (GEM6)

Auftraggeber:

Stadterwerf Erfurt
Amt für Gebäudemanagement
Lebenwallgraben 19/20, 99096 Erfurt
Tel.: 0381 - 6533683
Fax: 0381 - 6533619
email: sabine.gaebe@erfurt.de

Datum:

28.04.2022



LANDESHAUPTSTADT
THÜRINGEN
Stadterwerf

Architekt:

architekturwerkstatt thomas weiss
rd/ architektur / sebastian forek
Hugo-John-Str. 8, 99096 Erfurt
Tel.: 0381 - 6441 7478
Fax: -
email: thomas.weiss@aww.de | info@rd-architektur.de

Datum:

28.04.2022

Unterschrift/Stamp

Unterschrift/Stamp

Bearbeiter:	S. Lorek	Reifegrad:	F	Stand:	28.04.2022	Maßstab:	1:100
--------------------	----------	-------------------	---	---------------	------------	-----------------	-------

Leistungsphase:	Entwurfplanung	Grundlage:	Pläne Architekturbüro Grimm
------------------------	----------------	-------------------	-----------------------------

Planinhalt:	Ansichten SO, SW	Format:	594x420
--------------------	------------------	----------------	---------

Plannummer:	UGM-3-Arc-F-1	Index:	-
--------------------	---------------	---------------	---

Darstellung

- Bauteil F30
- Bauteil F60
- Bauteil F90
- verdeckte Kerne

- Abbruch
- Neubau
- Lüftung
- Absenkefläche

Materialien

- Mauerwerk
- Stahlbeton
- Stb.-Eingiebel
- Beton, unversiert
- Hinterlüftung
- Schotter/Kies
- Boden, gewachsen
- Holz
- Naturstein
- Metallhohlwand
- Dämmung, weich
- Dämmung, hart

- 0,17 OK Bobbau (Grundris)
- 0,17 OK Fertigbau (Grundris)
- OK (U) Einbau (Schnitt)
- OK (U) Ausbau (Schnitt)

Türen / Fenster / Ausstattung

- | | | | | |
|---------------|---------------------------|----|-----|--------------------|
| Tür | Fluchttür im Rettungs-weg | FT | OL | Oberlicht |
| Fenster | dichteschlüssend | ds | FTS | Fluchttürschöpfung |
| Einbauelement | glas- und gelb-schließend | ds | FSA | Feststange |
| RS | DIN 18255 | | | |

Abkürzungen

- | | | | | | |
|----|-------------|-------|-------------------------------|------|-----------------|
| RD | Rohdecke | OK/UK | Über-/Unterseite | KSP | Kleingewölbe |
| FB | Fertigboden | BRN | Bürostühle | RU | Raumtrennung |
| UD | Unterdecke | STG | Stiegen | RA | Raumhöhe |
| FU | Fundament | RWA | Rauch- und Wärme-abzugsanlage | THFH | Trauf-Frisbohle |

Der Entwurf ist geistiges Eigentum des Planers und urheberrechtlich geschützt. Vervielfältigungen und Weitergaben an Dritte sind nur mit schriftlicher Genehmigung des Planers zulässig. Dieser Plan ist ein gültiger Bestandteil der architektonischen Unterlagen. Änderungen sind nur durch eine schriftliche Vereinbarung mit dem Auftraggeber zulässig. Der Auftraggeber ist verpflichtet, die Baubedingungen zu übernehmen. Dieser Plan ist ein gültiger Bestandteil der architektonischen Unterlagen. Änderungen sind nur durch eine schriftliche Vereinbarung mit dem Auftraggeber zulässig. Der Auftraggeber ist verpflichtet, die Baubedingungen zu übernehmen. Dieser Plan ist ein gültiger Bestandteil der architektonischen Unterlagen. Änderungen sind nur durch eine schriftliche Vereinbarung mit dem Auftraggeber zulässig.

Ansicht Nord-West

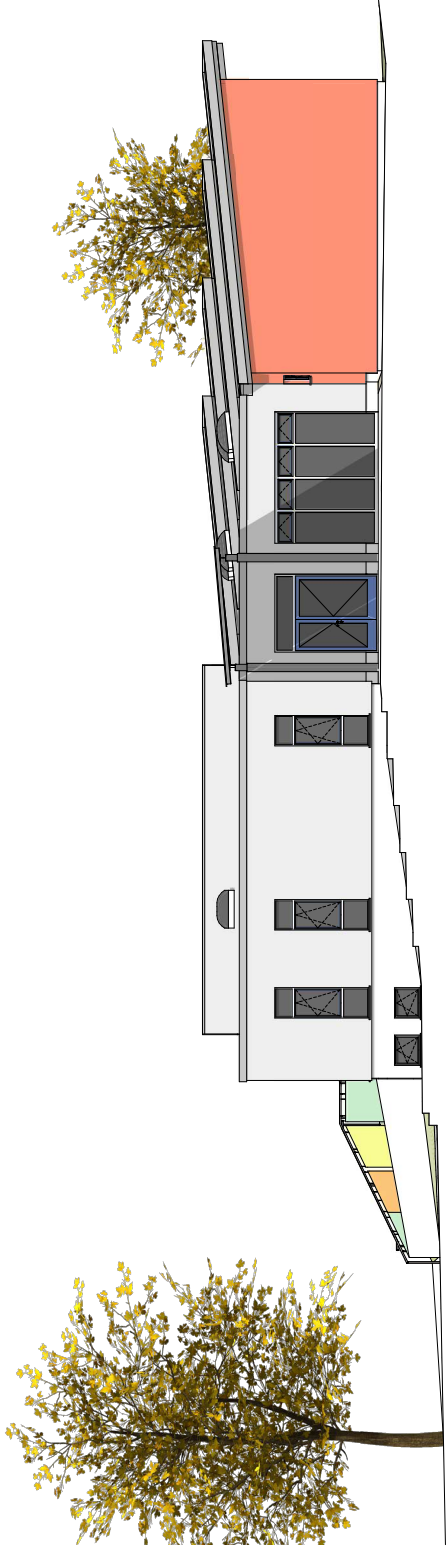

Baust:

Gemarkung Hochheim
Flur 6, 203
Wartburgstraße 71,
99094 Erfurt
245,20 m ü. NNH

21-13_UGM

Umbau Grundschule zur Mensa, Hochheim (GEM6)

Auftraggeber:

Stadtwerkstatt Erfurt
Amt für Gebäudemanagement
Liebenwallgraben 19 | 20 | 99096 Erfurt
Tel.: 0381 - 6553683
Fax: 0381 - 6553619
email: sabine.gaebe@erfurt.de

Datum:

28.04.2022



LANDESHAUPTSTADT
THÜRINGEN
Stadtwerkstatt

Architekt:

architekturwerkstatt thomas weiss
rd | architektur | sebastian forek
Hugo-John-Str. 8 | 99096 Erfurt
Tel.: 0381 - 64417478
Fax: -
email: thomas.weiss@wkw.de | info@wkw-architektur.de

Datum:

28.04.2022

Unterschnitt/Stampel

Unterschnitt/Stampel

Bearbeiter:

S. Lorek

Reifegrad:

F

Stand:

28.04.2022

Maßstab:

1:100

Leistungsphase:

Entwurfplanung

Grundlage:

Pläne Architekturbüro Grimm

Planinhalt:

Ansichten NW, NO

Format:

594x420

Plannummer:

UGM-3-Arc-F-2

Index:

-

Ansicht Nord-Ost

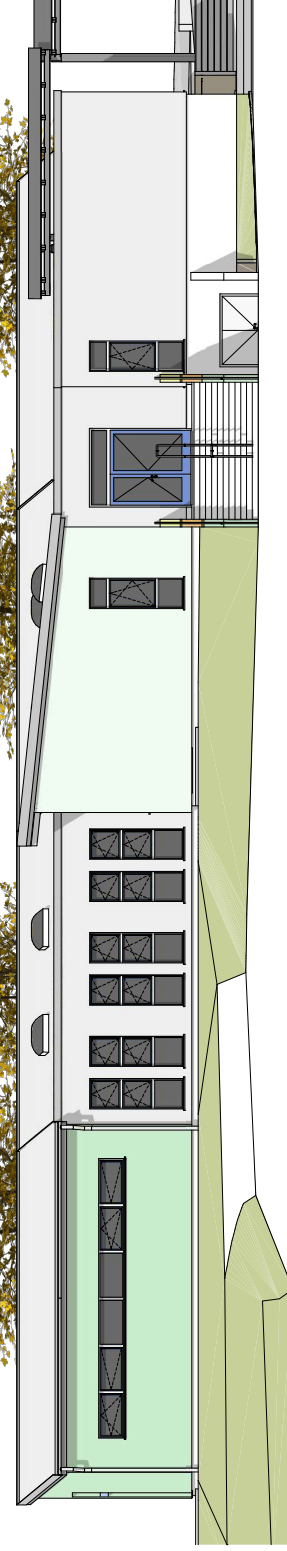

Darstellung

	Abbruch		Bauteil F30
	Neubau		Bauteil F80
	Lüftung		Bauteil F90
	Absandfläche		verdeckte Kerne

Materialien

	Mauerwerk		Hinterlüftung
	Stahlbeton		Schotter/Kies
	Stb.-Ergänzt		Isolier gemischt
	Beton, unverputzt		Holz

Höhenlinien

	OK Einbau (Grundris)		OK UG Einbau (Grundris)
	OK Einbau (Schicht)		OK UG Einbau (Schicht)

Türen / Fenster (Ausstattung)

	Tür		Fluchttür im Rettungsweg
	Fenster		dichteschließend
	Fenster mit Beschlag		dicht- und schließend
	RS		DIN 18535

Abkürzungen

	Rohdecke		OK/UK
	Fertigboden		Über-/Unterseite
	Unterdecke		Brüstungsablage
	Fundament		Stiegen
			RWA
			Rauch- und Wärmeabzuganlage
			Kopf
			Raumöffnung
			Raumhöhe
			Tauf-/Frühöhe

Die Erwerf für gezielte Eigenart des Planers und unheimlich geschätzt. Verwilligungen und Meistgebot an Dritte erfolgt nur mit Zustimmung des Bauherrn. Dieser Bau ist ein wichtiger Bestandteil des aktuellen Städtebaus. Schützen Sie sich durch die Durchsicht der Baubestimmungen und Statistiken zu entnehmen. Bestimmung: Tür- und Fensterabzeichen sind auf den Fertigungsplan. Alle Höhenangaben beziehen sich auf OK FB im jeweiligen Gebäudeteil.

Vogelperspektive Nord-Ost



Vogelperspektive Nord-West

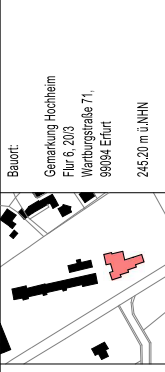

21-13_UGM

Auftraggeber: Stadtverwaltung Erfurt
 Amt für Gebäudemanagement
 Liebenwallgraben 19 | 20 | 99098 Erfurt
 Tel.: 0381 - 6553683
 Fax: 0381 - 6553619
 email: sabine.garhe@erfurt.de

Architekt: architekturwerkstatt thomas weiss
 rd/ architektur | sebastian forek
 Hugo-John-Str. 8, 99098 Erfurt
 Tel.: 0381 - 64417478
 Fax: -
 email: thomas.weiss@wvw.de | info@rd-architektur.de

Datum: 28.04.2022

Umschritt/Stampel

Bearbeiter: S. Lorek

Reifegrad: F

Stand: 28.04.2022

Maßstab:

Leistungsfase: Entwurfsplanung

Grundlage: Pläne Architekturbüro Grimm

Planinhalt: Vogelperspektive NO, NW

Plannummer: UGM-3-Arc-F-VP

Format: 594x420

Index: