

Ansicht Ost

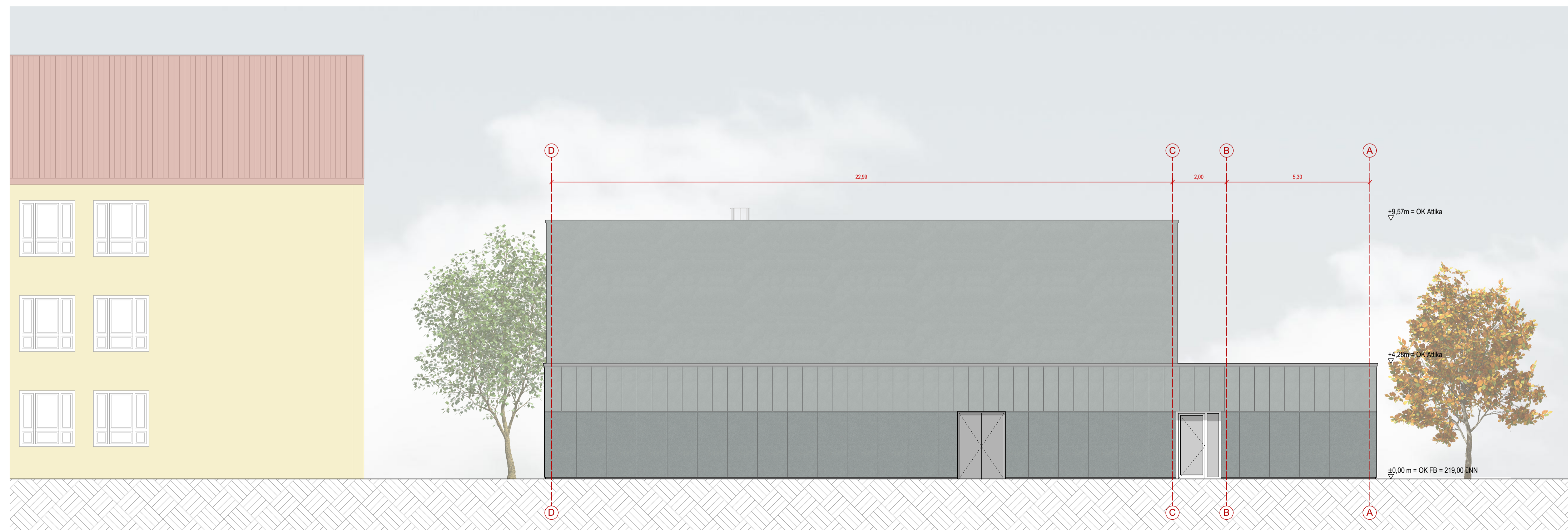

Ansicht West

MATERIALIEN

	Stahlbeton		Wärmedämmung (hart)
	Stahlbetonfertigteile		Wärmedämmung (weich)
	Mauerwerk		Estrich
	Trockenbauwand		

ABKÜRZUNGEN

OK	Oberkante	RH	lichte Raumhöhe
UK	Unterkante	BRH	Bristungshöhe
VK	Vorderkante	i.M.	im Mittel
IK	Innenkante	B	Breite
FF	Fertigfußboden	L	Länge
RB	Rohboden	H	Höhe
RD	Rohdecke	D	Dicke
AHD	Abhangdecke	T	Tiefe
A	Raumfläche nach DIN277	d	Durchmesser
U	Raumumfang		

LEGENDE

	±0.00	Oberkante Fertigfußboden
	Höhendarstellung	überliegende Bauteile
	verdeckte bzw. nicht gemessene Bauteile	
	Türnummer	

D.	Freigegeben	31.01.22	fm
Index	Art der Änderung	Datum	Name

Zur Verifizierung des Planes können Anbindemaße der Fenster und Türen bzw. nicht vermaßte Elemente oder Bereiche aus dem Plan abgegriffen werden.

Auftraggeber

Amt für
Gebäudemanagement
Löbenwallgraben 19
99096 Erfurt



Objekt

Ersatzneubau Schulsporthalle
Staatliche Grundschule 15 "Wilhelm-Busch-Schule"
Wilhelm-Busch-Straße 34
99099 Erfurt

Architekt

BURUCKERBARNIKOL
Architekten BDA

Arnsstädter Straße 14
99096 Erfurt
Tel: +49(0) 361 227 956 48

Übersicht / Lage- / Höhenbezug

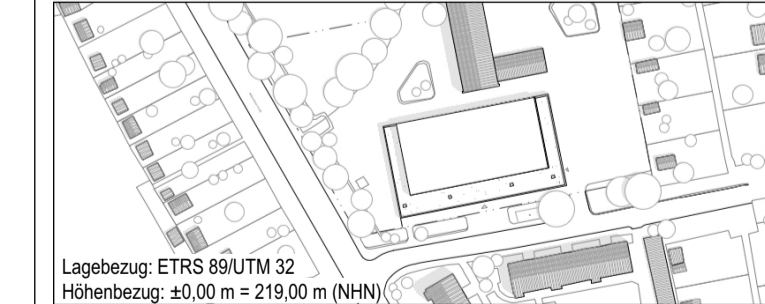

Lagebezug: ETRS 89UTM 32
Höhenbezug: ±0.00 m = 219.00 m (NHN)

Planbezeichnung

Ersatzneubau Schulsporthalle
Ansicht 03 - Ost
Ansicht 04 - West

Leistungsphase

ENTWURFSPLANUNG

Datei: 220221_115_SHB-EP Blattnr.: ARC_03_AN_OW

gezeichnet: fm Datum: 31.01.2022 Format: 841x500 Maßstab: 1 : 100