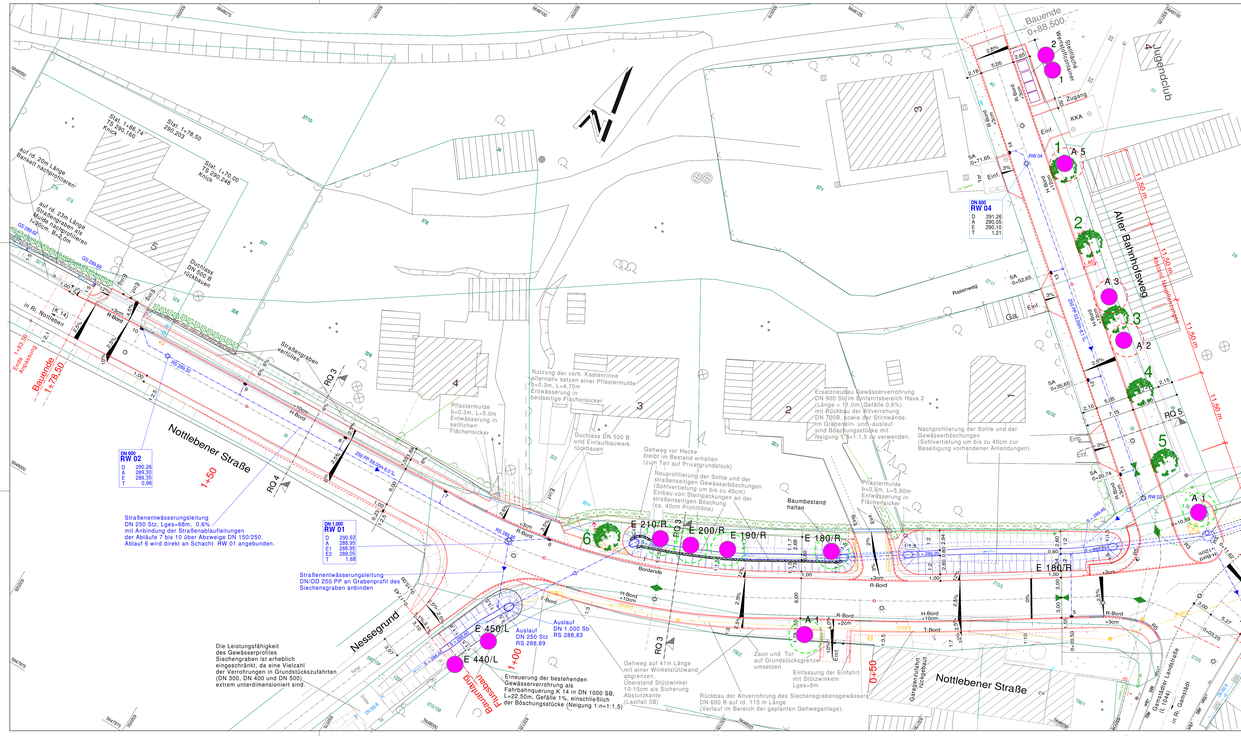

Baumkataster Stadt Erfurt

© Baumkataster Stadt Erfurt Stand: 02.09.2004 - 10:00 Erstellt: 12.08.2021 13:49:00

Bäume nicht mehr vorhanden

Baum-nummer	Botanischer Name	Deutscher Name	Vitalität	Baum-höhe	Kronen-durchm.	Stamm-umfang
Alter Bahnhofsweg						
E 10/R	Betula spec.	Birke	1	15	6,0	65

Baumfällung

Baum-nummer	Botanischer Name	Deutscher Name	mit Wurzel	ohne Wurzel	Vitalität
Zimmerspuraer Straße					
E 1300/L	Fraxinus excelsior	Gemeine Esche	x		abgestorben
E 1210/L	Salix spec.	Weide	x		abgestorben
Alter Bahnhofsweg					
A 2	Malus spec.	Apfel	x		2
A 3	Malus spec.	Apfel	x		2
A 5	Malus spec.	Apfel	x		2

Betroffenheit - Verfüllung / Abtrag

Baum-nummer	Botanischer Name	Deutscher Name	Vitalität	Baum-höhe	Kronen-durchm.	Stamm-umfang
Alter Bahnhofsweg						
A 1	Fraxinus excelsior	Gemeine Esche	2	16	14,0	288
Zimmerspuraer Straße						
E 30/R	Fraxinus excelsior	Gemeine Esche	1	20	9,0	120
E 50/R	Fraxinus excelsior	Gemeine Esche	1	20	12,0	130
E 1290/L	Salix spec.	Weide		10	6,0	110
E 1260/L	Salix spec.	Weide		10	6,0	90
E 1270/L	Salix spec.	Weide		10	6,0	90
E 1260/L	Salix spec.	Weide		10	6,0	90
E 1250/L	Fraxinus excelsior	Gemeine Esche		15	6,0	95
E 1240/L	Fraxinus excelsior	Gemeine Esche		10	6,0	80
E 1220/L	Salix spec.	Weide		10	6,0	75
E 1180/L	Salix spec.	Weide		15	6,0	180
E 150/L	Corylus colurna	Baumhasel		15	4,0	110
E 140/L	Salix spec.	Weide		5	4,0	260
E 120/L	Salix spec.	Weide		5	4,0	80
E 110/L	Salix spec.	Weide		10	6,0	85
Nottlebener Straße						
E 160/R	Fraxinus excelsior	Gemeine Esche	2	10	9,0	90
E 190/R	Fraxinus excelsior	Gemeine Esche	2	20	12,0	140
E 200/R	Fraxinus excelsior	Gemeine Esche	2	20	12,0	140
E 210/R	Fraxinus excelsior	Gemeine Esche	1	20	12,0	140
A 1	Fraxinus excelsior	Gemeine Esche	2	15	14,0	290

Pflanzliste

Nr.	Botanischer Name	Deutscher Name	Qualitätsanforderung	Anzahl
1	Malus spec.	Apfel	Kleinbaum SU 16-18cm	1
2	Malus spec.	Apfel	Kleinbaum SU 16-18cm	1
3	Malus spec.	Apfel	Kleinbaum SU 16-18cm	1
4	Malus spec.	Apfel	Kleinbaum SU 16-18cm	1
5	Malus spec.	Apfel	Kleinbaum SU 16-18cm	1
6	Fraxinus ornus 'Meczek'	Blumenesche	Kleinbaum SU 16-18cm	1

VERMESSUNG
Kratzater Ingenieure GmbH, Schiller Straße 4, 99885 Ohrdruf
Datum der Messung: 11.2010
Höhenbezugssystem: DHHN92 (mDHHN)
Lagebezugssystem: aufgerechnet in PC-KI umgewandelt in ETRS 89 / UTM 32
VERMESSUNG
Ingenieurbüro Prowa GmbH, Hochheimer Straße 47, 99099 Erfurt
Datum der Messung: 10.02.2016 / 22.06.2016 Ergänzungsvermessung
Höhenbezugssystem: DHHN92 (mDHHN)
Lagebezugssystem: ETRS 89 / UTM 32
VERMESSUNG
Ingenieurvermessung GEOMET GmbH, Julius-König-Straße 4, 99085 Erfurt
Telefon: 0361-5580291 Fax:0361/5580293 E-Mail:geomet-erfurt@arcor.de
Datum der Messung: 02.02.2021 Nachtermessung
Straßenachse Nottlebener Straße und Nottlebener Straße
Höhenbezugssystem: DHHN92 (mDHHN)
Lagebezugssystem: ETRS 89 / UTM 32

Liegenschaftskataster mit Stand 10.08.2020
Die Angaben beruhen auf digitalen Katasterunterlagen der Stadt Erfurt. (Genehmigungsvermerk 62/01/864/2020 des Amtes für Geoinformation und Bodenordnung der Stadt Erfurt).
Die dargestellten Katastergrenzen tragen keinen rechtsverbindlichen Charakter.

Entwurfsplanung

Lagebezugssystem: ETRS89/ UTM32
Höhenbezug: DHHN92

Planungsbüro:
INGENIEURBÜRO PROWA Beratende Ingenieure
Büro Erfurt:
Hochheimer Straße 47, 99094 Erfurt
Tel.: 0361-570 0 - 0 Fax: 0361-570 0 12 E-Mail: info@prowa-erfurt.de

	Datum	Zeichen
bearbeitet:	09/2021	Willeke/Seeber
gezeichnet:	09/2021	CAD
geprüft:	09/2021	

Nr.	Art der Änderung	Datum	Zeichen

Auftraggeber:
Erfurt
LANDESHAUPTSTADT THÜRINGEN
Stadtverwaltung
Tiefbau- und Verkehrsamt
Hochbauamt
99085 Erfurt TEL.: 0361/655-0

Unterlage: 5.1
Blatt-Nr.: 1

Maßnahmebezeichnung:
Erfurt / OT Ermstedt
Komplexmaßnahme Zimmerspuraer Straße/ Nottlebener Straße/ Alter Bahnhofsweg
LT 08 Straßenbau

Unterlagenbezeichnung:
Lageplan
Baumschutz/ Baumfällung Ersatzpflanzungen

TVA-Objekt-Nr.: 66-1051 76 Projekt-Nr.: 130 20 044 40 Maßstab: 1 : 250

aufgestellt und geprüft:
Erfurt, den: .....
Tiefbau- und Verkehrsamt
Abteilung Bau

bestätigt:
Erfurt, den: .....
prüfende Stelle / Fachabteilung / Facharzt