

C:\Users\p\projekte\2020\2011\AP-Straßenbau\AP-LE-DWG

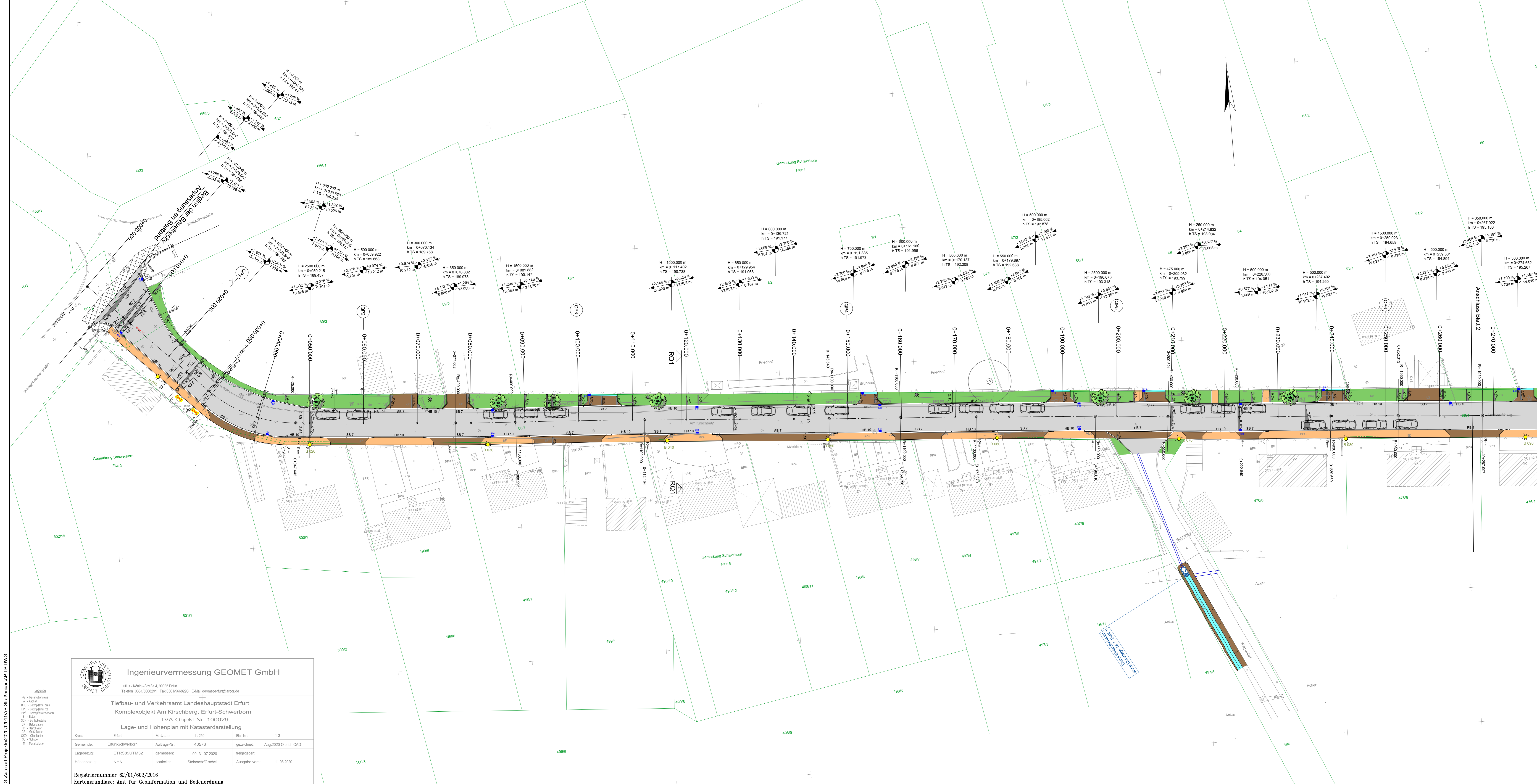

- ### Zeichenerklärung:
- Bestand:**
- Vermessung
 - Kataster
 - Straßenbeleuchtung
- Planung:**
- Fahrbahn Asphalt
 - Anpassungsfläche
 - Zufahrt Basalt-Kleinpflaster, Verleget: Segmentbögen
 - Gehweg Betonpflaster, Verleget: Reihe, Farbe grau
 - Gehweg Kleinpflaster, Farbe grau
 - Rinne Kupferschlacke 2-zellig
 - Rinne Betonplatten 30x30x6, Farbe grau
 - Fahrbahnquerneigung
 - Abbruch Bäume
- Neigungsbrechpunkt Achse mit Angaben von Gefälle (-) und Steigung (+) in Prozent, Länge der Gefälle- (Steigungs-) Strecke und Halbmessers
- Hochpunkt / Tiefpunkt
- Stahlmast / Straßenbeleuchtung
- E01 Straßenabläufe, Straßenablaufleitung
- Baumneupflanzung (schmalkronig) 14 Stck.
- Amelanchier arborea 'Robin Hill'
- Sorbus x thuringiana 'Fastigiata'
- Wildblumenansaat

AUSFÜHRUNGSPLANUNG

Höhenbezug: NHN, Lagebezug: ETRS 89

Planungsbüro: ITS Ingenieurgesellschaft mbH	Datum 08/2021	Zeichen C.Kahle
bearbeitet: gezeichnet: geprüft:	08/2021 08/2021 08/2021	H.Kramer

Nr.	Art der Änderung	Datum	Zeichen

Ingenieurvermessung GEOMET GmbH
Julius-König-Strasse 4, 99085 Erfurt
Telefon: 0361/566291 Fax: 0361/566293 E-Mail: geomet-erfurt@geomat.de

Tiefbau- und Verkehrsamt Landeshauptstadt Erfurt
Komplexobjekt Am Kirschberg, Erfurt-Schwerborn
TVA-Objekt-Nr. 100029
Lage- und Höhenplan mit Katasterdarstellung

Kreis: Erfurt	Maßstab: 1:250	Blatt-Nr.: 1-3
Gemeinde: Erfurt-Schwerborn	Auftrags-Nr.: 40573	gezeichnet: Aug 2020 Olbrich CAD
Lagebezug: ETRS89/UTM32	gemessen: 09.31.07.2020	freigegeben:
Höhenbezug: NHN	bearbeitet: Steiner/Gachel	Ausgabe vom: 11.08.2020

Registrierungsnummer 62/01/602/2016
Kartengrundlage: Amt für Geoinformation und Bodenordnung

Auftraggeber:
Erfurt
LANDSHAUPTSTADT
THÜRINGEN
Stadtbauverwaltung
Tiefbau- und Verkehrsamt
Steinplatz 1
99085 Erfurt
TEL.: 0361/655-0

Unterlage: **5,1**
Blatt-Nr.: **1**

Maßnahmenbezeichnung:
Komplexobjekt Am Kirschberg in Schwerborn

Unterlagenbezeichnung:
Lageplan 1

TVA-Objekt-Nr.: 100029
Projekt-Nr.: AN 12011
Maßstab: 1:250

zur Bausubstanz freigegeben:
Erfurt, den _____

besätigt:
Erfurt, den _____

Tiefbau- und Verkehrsamt
Abteilung Bau

Tiefbau- und Verkehrsamt
Abteilung Straße/Brücke

Vorabzug