

Bemerkungen:
Die dargestellten Bestandsunterlagen wurden analog den Bestandsunterlagen der einzelnen Versorgungsanbieter eingetragenen.
Sie dienen nur zur Information und erheben nicht den Anspruch auf Richtigkeit und Vollständigkeit.

Der AN ist verpflichtet, vor Baubeginn die Bestandsunterlagen sämtlicher Versorgungsanbieter nochmals abzufragen.
Anhand dieser Pläne ist die genaue Lage parallel verlaufender oder querender Leitungen und Kabel mittels Suchschachtungen in Abstimmung mit der Bauleitung des AG vor Ort festzustellen.
Durch die Bauleitung werden im Ergebnis der Suchschachtungen vor Ort Festlegungen zu ggf. erforderlichen Änderungen an der Leitungsstrasse oder der höhenmäßigen Einordnung getroffen.

Bei der Bauausführung ist zu berücksichtigen, dass die geforderte Mindestüberdeckung aller neu bzw. umzulegenden Ver- und Entsorgungsleitungen auch bei den Hausanschlüssen eingehalten wird.

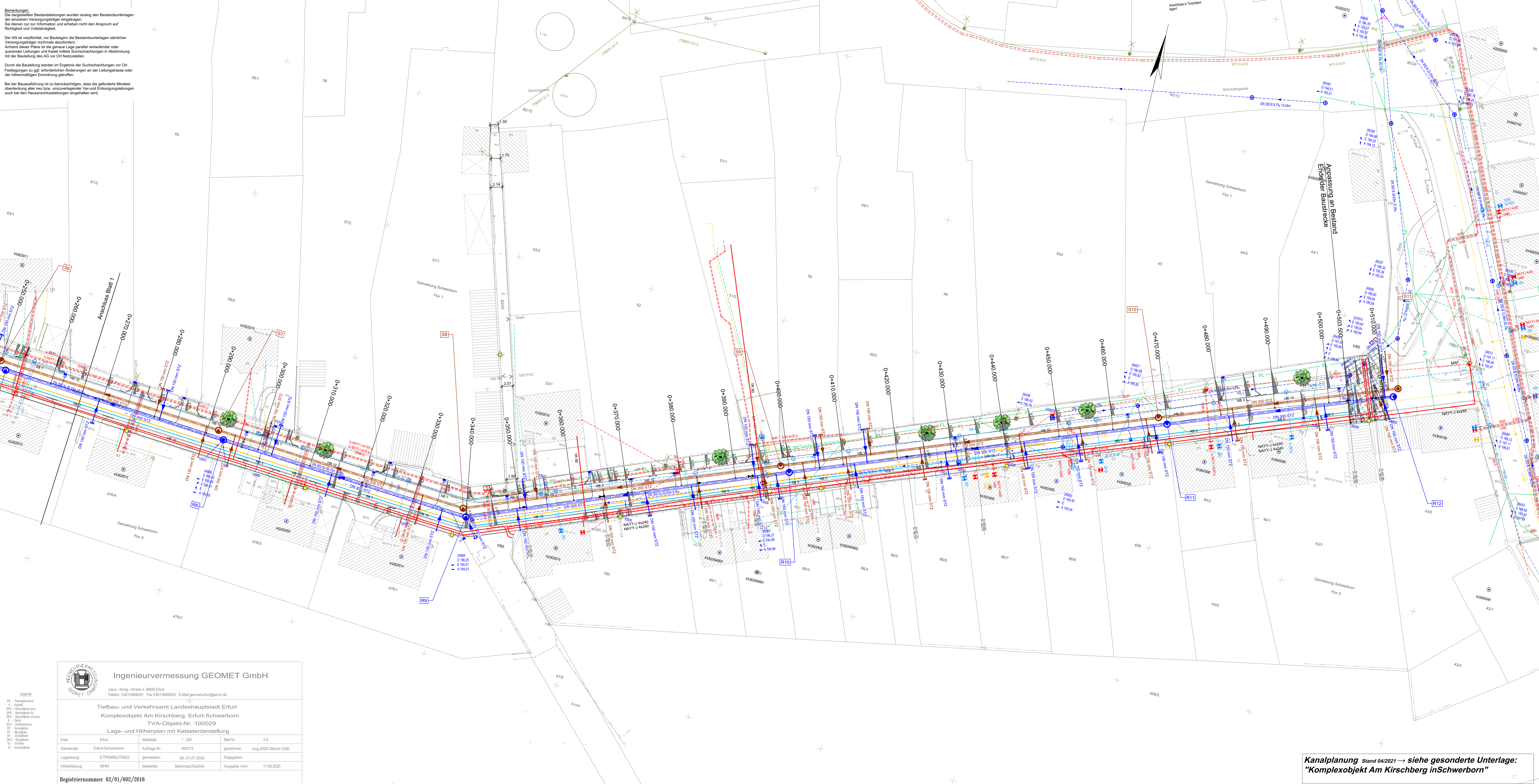

Leistungsbestand nachrichtlich

- Bestandsunterlagen Abwasser erhalten vom Erfurter Entwässerungsbetrieb per E-Mail am 19.03.2020
- Bestandsunterlagen Strom, Trinkwasser und Gas erhalten von den SWE Erfurt per E-Mail am 27.03.2020
- Bestandsunterlagen Telekom erhalten per E-Mail am 26.06.2020
- Bestandsunterlagen Straßenbeleuchtung erhalten vom TVA Erfurt per E-Mail am

- Regenwasserkanal
- Schmutzwasserkanal
- Trinkwasserleitung mit HAL
- Gasleitung
- Strom Mittelspannung
- Strom Niederspannung
- Strom Freileitung
- Telekom Erdkabel
- Telekom Freileitung
- Straßenbeleuchtung Erdkabel
- Straßenbeleuchtung Freileitung

- Planung Leitung**
- Schmutzwasserkanal mit Hausanschluss (i.A. bis Grundstücksgrenze)
 - Regenwasserkanal mit Hausanschluss (i.A. bis Grundstücksgrenze)
 - Schachtbezeichnung Achse
 - Wasserleitung
 - Umverlegung Gasleitung
 - Neuerlegung Elektrokabel / Elektrokabel in Schutzrohr, mit Hausanschluss
 - Stahlmast / Straßenbeleuchtung
 - Straßenabläufe, Straßenablaufleitung

- Plan gilt nur für Titel "Straßenbau" -
ENTWURFS- UND GENEHMIGUNGSPLANUNG
Höhenbezug: NHN, Lagebezug: ETRS 89

Planungsbüro: ITS Ingenieurgesellschaft mbH	Datum: 06/2021	Zeichen: C.Kahle
bearbeitet: 06/2021	gezeichnet: 06/2021	H.Kramer
geprüft: 06/2021		

Nr.	Art der Änderung	Datum	Zeichen

Erft LANDESHAUPTSTADT THÜRINGEN Stadtverwaltung Tiefbau- und Verkehrsamt Steinplatz 1 99085 Erfurt TEL.: 0361/655-0	Auftraggeber: Erft LANDESHAUPTSTADT THÜRINGEN Stadtverwaltung Tiefbau- und Verkehrsamt Steinplatz 1 99085 Erfurt TEL.: 0361/655-0	Unterlage: 5,4 Blatt-Nr.: 2	Maßnahmebezeichnung: Komplexobjekt Am Kirschberg in Schwerborn	Interlagenbezeichnung: Koordinierter Leitungsplan 2
TVA-Objekt-Nr.: 100029 aufgestellt und geprüft: Erfurt, den	Projekt-Nr.: AN 12011 best.: Erfurt, den	Maßstab: 1 : 250	Maßstab: 1 : 250	Maßstab: 1 : 250

Kanalplanung Stand 04/2021 → siehe gesonderte Unterlage: "Komplexobjekt Am Kirschberg in Schwerborn"

Ingenieurvermessung GEOMET GmbH
 Julius-König-Str. 4, 99095 Erfurt
 Telefon: 0361/5668231 Fax: 0361/5668233 E-Mail: geomet-erfurt@erfurt.de

Tiefbau- und Verkehrsamt Landeshauptstadt Erfurt
 Komplexobjekt Am Kirschberg, Erfurt-Schwerborn
 TVA-Objekt-Nr. 100029
 Lage- und Höhenplan mit Katasterdarstellung

Kreis:	Erfurt	Maßstab:	1:250	Blatt-Nr.:	1-3
Gemeinde:	Erfurt-Schwerborn	Auftrags-Nr.:	40573	gezeichnet:	Aug 2020 Othrich CAD
Lagebezug:	ETRS89/UTM32	gemessen:	09.-31.07.2020	freigegeben:	
Höhenbezug:	NHN	bearbeitet:	Steinmetz/Gischel	Ausgabe vom:	11.08.2020

Registrierungsnummer 02/01/602/2016
 Kartengrundlage: Amt für Geoinformation und Bodenordnung

Blattgröße: 0,802 m²

F:\AUTOCAD-Projekte\2020\11\EP-Straßenbau\EP-LP.DWG