

**ANSICHT SÜD - ZUM SPORTPARK**

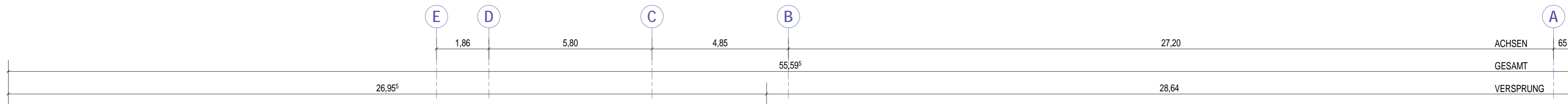

**ANSICHT WEST - ZUR MOZARTALLEE**

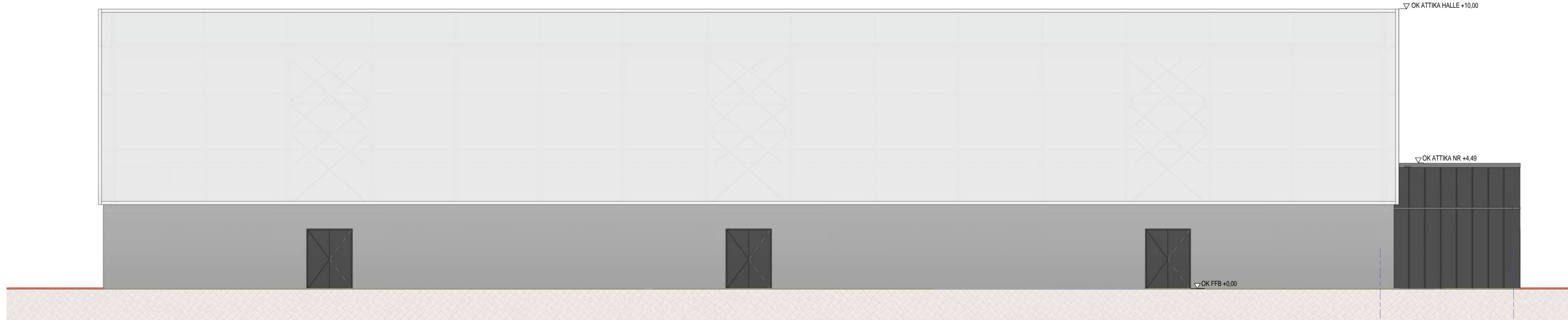
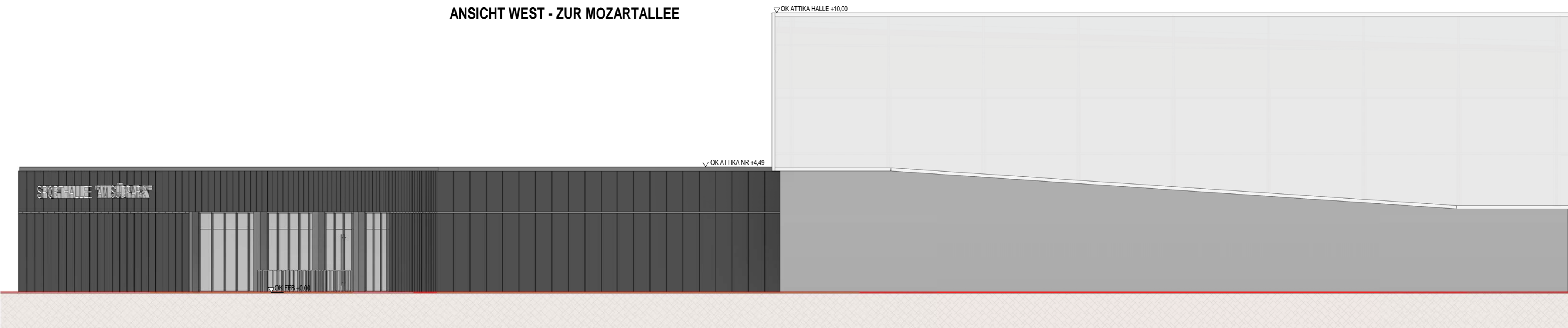

**19JSB\_ERSATZNEUBAU SCHULSPORTHALLE**

ANSICHT SÜD + WEST		1 : 100	
PROJ-NR: 19JSB	PLAN-NR: EP-AN_SU_WE	DATUM: 28/04/2020	GEZ: thoma architekten

**thoma architekten**

eutritzscher str. 5  
04105 leipzig  
0341 989 760 34

DER AUSFÜHRENDE IST VERPFLICHTET, ALLE BESTANDSMASSE UND PLANKOTEN VOR ARBEITSBEGINN ZU ÜBERPRÜFEN. DIESE ZEICHNUNG IST UNSER GEISTIGES EIGENTUM UND UNTERLIEGT DEM URHEBERRECHT. EINE VERVIELFÄLTIGUNG, AUSHÄNDIGUNG AN DRITTE PERSONEN ODER ÜBERLASSUNG AN KONKURRENZFIRMEN IST UNTERSAGT.