

**ANSICHT NORD - HAUPTINGANG**

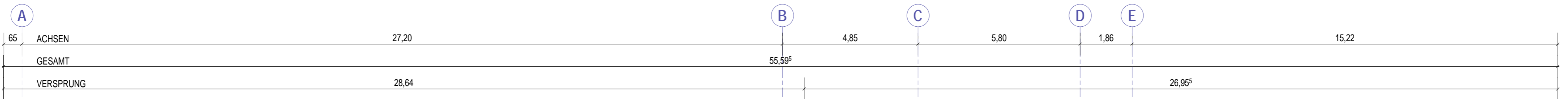

**ANSICHT OST - ZUR SCHWIMMHALLE**

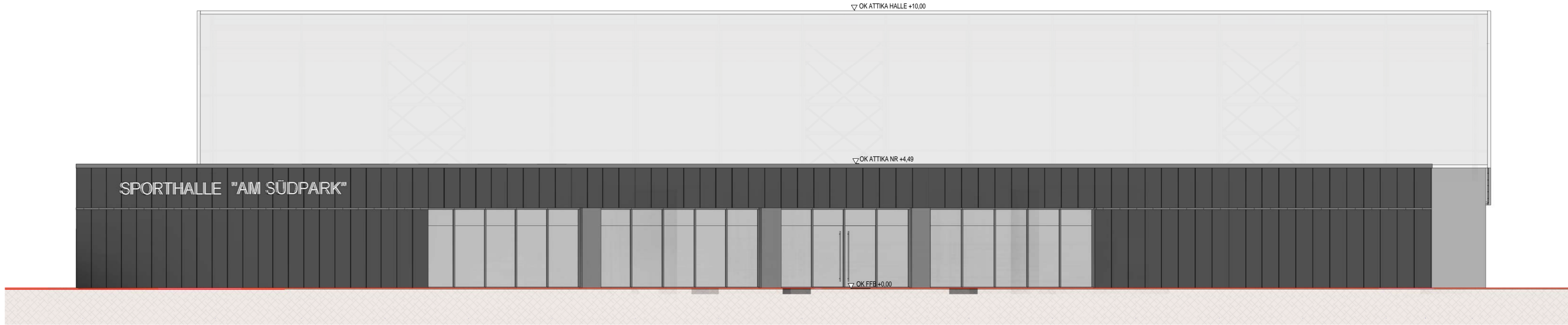
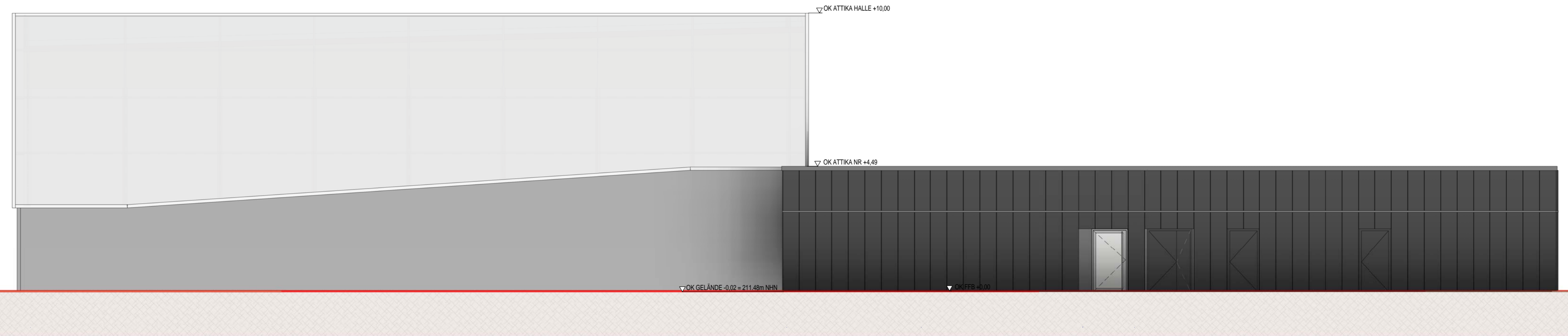

0,894 x 0,420 = 0,25 m²

<b>19JSB_ERSATZNEUBAU SCHULSPORTHALLE</b>				<b>thoma architekten</b> eutritzscher str. 5 04105 leipzig 0341 989 760 34
ANSICHTEN NORD + OST			1 : 100	
PROJ-NR: 19JSB	PLAN-NR: EP-AN_NO_OS	DATUM: 28/04/2020	GEZ: thoma architekten	
<small>DER AUSFÜHRENDE IST VERPFLICHTET, ALLE BESTANDSMASSE UND PLANKOTEN VOR ARBEITSBEGINN ZU ÜBERPRÜFEN. DIESE ZEICHNUNG IST UNSER GEISTIGES EIGENTUM UND UNTERLIEGT DEM URHEBERRECHT. EINE VERVIELFÄLTIGUNG, AUSHÄNDIGUNG AN DRITTE PERSONEN ODER ÜBERLASSUNG AN KONKURRENZFIRMEN IST UNTERSAGT.</small>				