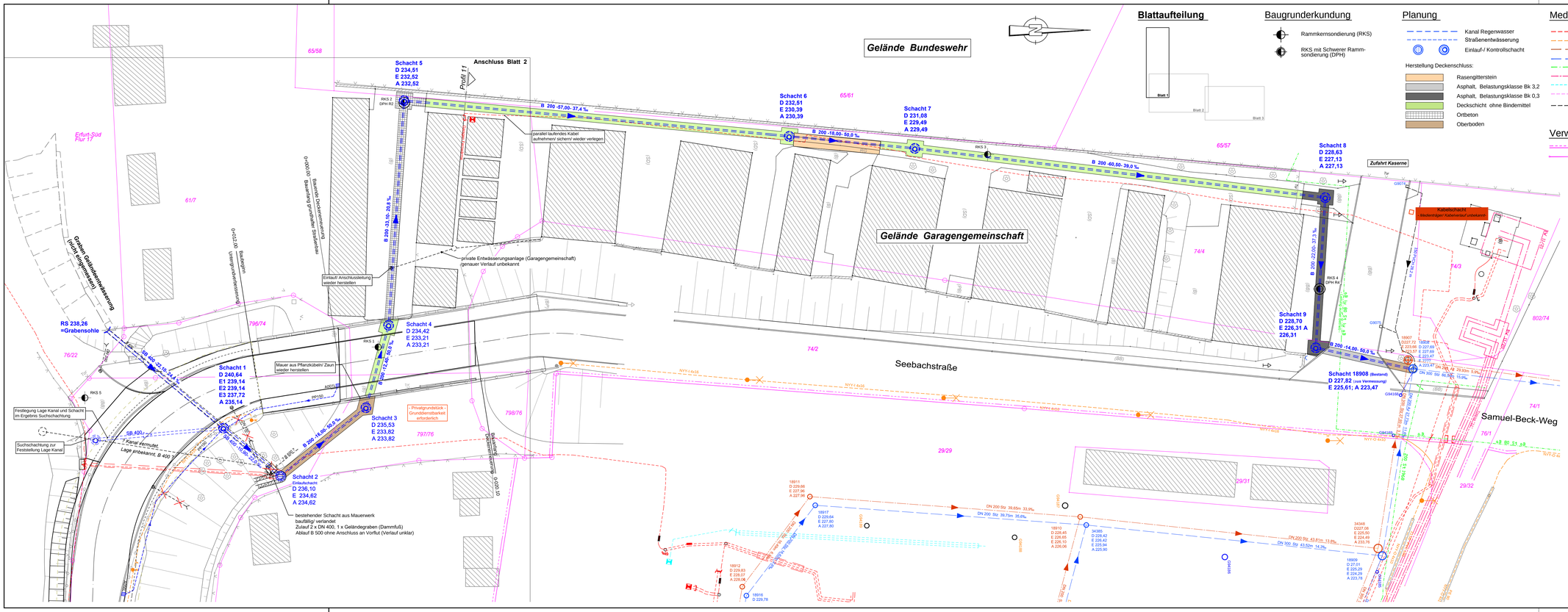
Gelände Bundeswehr
Gelände Garagengemeinschaft
Seebachstraße
Samuel-Beck-Weg
Anschluss Blatt 2
Schacht 5
D 234,51
E 232,52
A 232,52
Schacht 6
D 232,51
E 230,39
A 230,39
Schacht 7
D 231,08
E 229,49
A 229,49
Schacht 8
D 228,63
E 227,13
A 227,13
Schacht 9
D 228,70
E 226,31 A
226,31
Schacht 4
D 234,42
E 233,21
A 233,21
Schacht 1
D 240,64
E1 239,14
E2 239,14
E3 237,72
A 235,14
Schacht 3
D 235,53
E 233,82
A 233,82
Schacht 2
Einlaufschacht
D 236,10
E 234,62
A 234,62
Schacht 18908 (Bestand)
D 227,82 (nach Vermessung)
E 225,61; A 223,47
RS 238,26
=Grabensohle
Zufahrt Kaserne
Kabelschacht
Mediendraht Kabelverlauf unbekannt
paralel laufendes Kabel
aufnehmen/ sichern/ wieder verlegen
private Entwässerungsanlage (Garagengemeinschaft)
(genauer Verlauf unbekannt
Einlauf/ Anschlussleitung
wieder herstellen
Mauer aus Pflanzkübeln/ Zaun
wieder herstellen
- Privatgrundstück
Grundbienstbarkeit
erforderlich
Festlegung Lage Kanal und Schacht
im Ergebnis Suchschachtung
Suchschachtung zur
Feststellung Lage Kanal
Kanal vermutet
Lage unbekannt, B 400
bestehender Schacht aus Mauerwerk
baufällig/ verfandet
Zulauf 2 x DN 400, 1 x Geländegraben (Dammfuß)
Ablauf B 500 ohne Anschluss an Vorflut (Verlauf unklar)
Gestaltete Oberflächenentwässerung
Bauschiffe grundhafter Straßenbau
Bauabschnitt
Unterguinvorbereitung
Gestaltete Oberflächenentwässerung
Erfurt-Süd
Flur 17
Profil 11
65/58
61/7
76/22
796/74
65/61
65/57
74/4
74/2
74/3
802/74
74/1
76/1
29/29
29/31
29/32
798/76
797/76
NYY-J 4x150
DN 200 Stz 39,65m 33,9%
DN 200 Stz 39,75m 35,6%
DN 200 Stz 43,81m 11,8%
DN 300 Stz 43,62m 14,3%
DN 200 Stz 43,81m 11,8%
DN 300 Stz 43,62m 14,3%
DN 300 Stz 60,00m 10,0%
DN 200 Stz 29,93m 5,0%
DN 200 Stz 29,93m 5,0%
DN 200 Stz 31,08m 5,0%
DN 200 Stz 31,08m 5,0%
DN 200 Stz 31,08