Variante Süd 2: Bussteige sägezahnartig

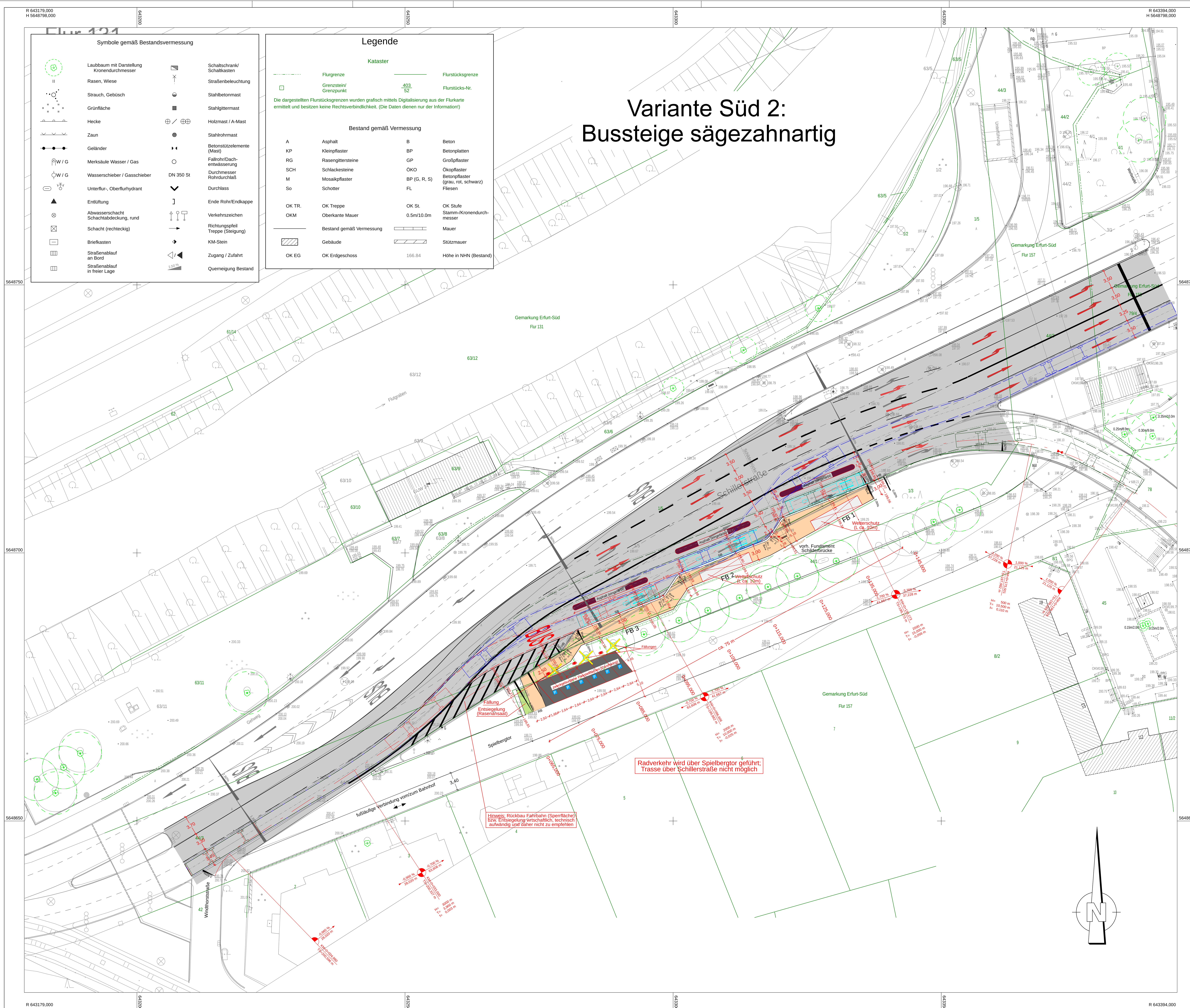

Planung (grundhafter Ausbau)

- Fahrbahn mit Achse
- Gehweg/Wartefläche
- Geh-/Radweg
- Straßennebenfläche (Grün)
- Schotterrasen
- Zufahrt mit Bordabsenkung
- Einschnittsböschung 1:2
- Dammböschung 1:1,5 bis 1:2
- Anpassungsbereich
- Laubbaum (Ersatzpflanzung)
- Baumfällung
- Rückbau
- Straßenablaufleitung
- FB 1 Wetterschutz für Fahrgäste (FB 1 = Fernbushaltestelle 1)
- (optischer) Sicherheitsbereich für Gepäck ein-/ausladen (z.B. eingefärbter Asphalt oder (Teil-)Aufpflasterung)
- H = 20 000 m, -2,000 %, 432,50 m, 1,821 %, 789,22 m: Neigungsbrechpunkt mit Angabe von Ausrundungshalbmesser, Längsneigung und Abstand zum nächsten Neigungsbrechpunkt
- Gradientenhochpunkt
- Gradiententiefpunkt
- 2,5 % Querneigung
- A1 Straßenablauf Nr. 1 (Aufsatz 500x500)
- A2 Straßenablauf Nr. 2 (Aufsatz 300x500)
- HB Betonhochbord Regelbordanschlag +6 bis+8cm
- RB Betonrundbord Regelbordanschlag +3cm
- SB Sonderbord (z.B. Kasseler Bord) Bordanschlag +18cm (+16cm)
- TB Betontiefbord Regelbordanschlag ±0cm
- Ampel
- Kfz-Ladesäule (mit 1 bzw. 2 Steckdosenpanel)

Vermessung: Ingenieurvermessung GEOMET GmbH
Julius - König - Straße 4, 99085 Erfurt
Tel.: (0361) 56 68 29 1

Aufnahme: April/Juni 2019
Höhenbezug: NHN
Lagebezug: ETRS89_UTM32
Auftrags-Nr.: 24706

Legende Schleppkurve 15m-Bus

- Sicherheitsbereich, B=0,25m Begrenzung - vom Fahrzeug überstrichene Fläche
- Fahrzeug 3-achs. Müllfahrzeug (mit Fahrtrichtung)
- Begrenzung - vom Fahrzeug überstrichene Fläche Sicherheitsbereich, B=0,25m

Studie

Planungsbüro: Planungsbüro Poch + Zänker GmbH, Nonnenrain 3, 99096 Erfurt

	Datum	Zeichen
bearbeitet:	11/2019	Sd
gezeichnet.:	11/2019	Sd
geprüft:	11/2019	gez. Dr. Poch

Nr.	Art der Änderung	Datum	Zeichen

Auftraggeber: Erfurt LANDESHAUPTSTADT THÜRINGEN Stadtverwaltung
Amt für Stadtentwicklung und Stadtplanung
Warsbergstraße 3
99092 Erfurt
TEL.: 0361/655-0

Unterlage: **5 - Lagepläne**
Blatt-Nr.: **5.1-5**
Ausfertigung:

Maßnahmebezeichnung:
Landeshauptstadt Erfurt
Fernbushalt Schillerstraße (südlich des Hauptbahnhofes)

Unterlagenbezeichnung:
Lageplan
Variante Süd 2:
Bussteige sägezahnartig

Objekt-Nr.:
Projekt-Nr.: 791/19
Maßstab: 1:250

aufgestellt und geprüft:
Erfurt, den ....
Amt für Stadtentwicklung und Stadtplanung

bestätigt:
Erfurt, den ....
prüfende Stelle / Fachabteilung / Fachamt

\\W2k8-card\c\CARD_Projekte\CARD8\791 LH Erfurt Fernbushaltestelle 791_LP_S2_5_1-5.PLT 14.11.2019