

Ansicht West | Garten M 1:100



Ansicht Süd | Eingangsfassade M 1:100



Ansicht Nord M 1:100



Ansicht Ost M 1:100

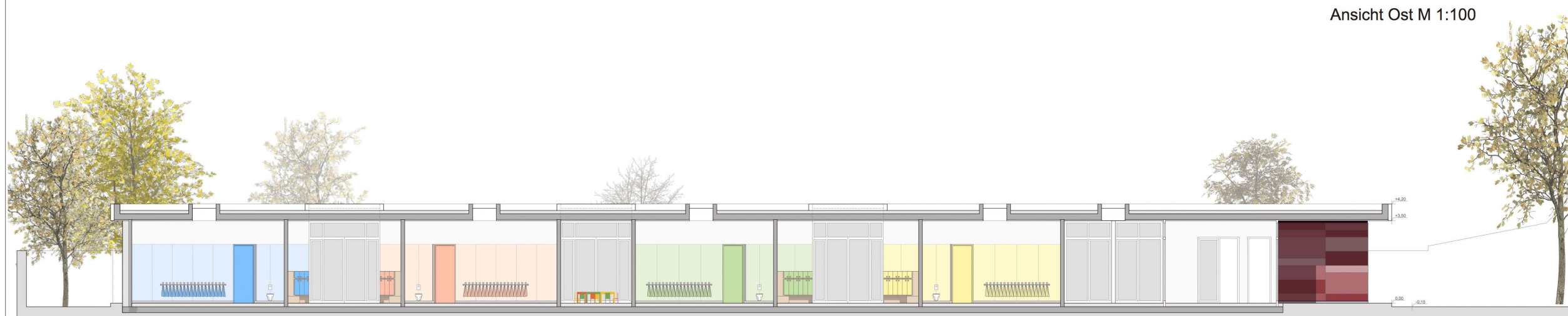

Längsschnitt M 1:100

LEGENDE

±3.10	Höhenkote Bestand	—	Konstruktionsachse
▽.50	Höhenkote OKFFB	---	Regenwasserleitung
▽.50	Höhenkote OKRFB	---	Schmutzwasserleitung
+	Höhe Bestand	---	Drainage Außen
+	Höhe OKFFB	---	Abdichtung
+	Höhe OKRFB	---	Abbruch
[Symbol]	Mauerwerk	[Symbol]	Dämmstoff
[Symbol]	Stahlbeton (bewehrt)	[Symbol]	Perimeterdämmung
[Symbol]	Beton unbewehrt	[Symbol]	Schotterpolster
[Symbol]	Beton Fertigteil	[Symbol]	Boden gewachsen
[Symbol]	WDVS	[Symbol]	Abbruch
[Symbol]	Trockenbauwand	[Symbol]	Neubau
[Symbol]	OKRFB Oberkante Rohfußboden	[Symbol]	BRH Brüstungshöhe
[Symbol]	OKFFB Oberkante Fertigfußboden	[Symbol]	DD Deckendurchbruch
[Symbol]	RLT Raumlufttechnik	[Symbol]	GK Gipskarton
[Symbol]	HLS Inst. Heizung/Lüftung/Sanitär	[Symbol]	MW Mauerwerk



INDEX	ÄNDERUNGEN/ERGÄNZUNGEN
-------	------------------------

BAUHERR:	Landeshauptstadt Erfurt Amt für Grundstücks & Gebäudeverwaltung Löberwallgraben 19, 99099 Erfurt	
LIEGENSCHAFT:	Erfurt-Gispersleben Waltersweidenstraße 11 Flurst. 91/4 91/5 91/6	
BAU MASSNAHME:	Neubau KITA 87 in Erfurt-Gispersleben	
PLAN:	Ansichten 100	01.3 Plangröße: DIN A1
PHASE:	Vorentwurf DBOB	1:100
ENTWURFSVERFASSER:	Haus-mit-Zukunft Architekten Kaiser Weiß Part GmbH Barbarossaehof 5, 99092 Erfurt Tel: 0361 430 60 44 Fax: 0361 430 60 45 t.wiese@haus-mit-zukunft.de	
NAME:		DATUM 08.08.19
BAUGRUND:	Ingenieurbüro für Baugrund Erfurt GbR Hensmann, Milbredt, Rudolph Alte Chaussee 93, Haus 11, 99097 Erfurt Tel: 0361 94 24 33 3 Email: info@baugrunderfurt.de	UNTERSCHRIFT
BRANDSCHUTZ:	Architekturbüro Dr. Spindler Bergstraße 32, 99092 Erfurt Tel: 0361 21 30 03 0 Email: info@dr-spindler.de	
FACHPLANER ELT:	Ingenieurbüro für Haustechnik P. Endtee und G. Butler GmbH Hermann-Kiese-Straße 02, 99098 Erfurt OT Vieselbach Tel: 0362 03 94 07 5 Email: kontakt@iebhaustechnik.de	
FREIPLANEN:	Büro für Landschaftsarchitektur Frank Feistel Poelstraße 03, 99094 Erfurt Tel: 0361 22 57 01 7 Email: info@buero-feistel.de	
STATIK:	Tragwerk - Ingenieure am Bau Steigerstraße 1, 99096 Erfurt Tel: 0361 77 79 30 11 Email: gruener@tragwerk-erfurt.de	
FACHPLANER HLS:	HPI HIMMEN Ingenieurgesellschaft mbB Spielbergstr. 23, 99096 Erfurt Tel: 0361 55 81 60 Email: info-ef@hpi-himmen.de	
BAUFACHL. GEPR.*		
BAUFACHL. GENEHMIGT*		
ENVERSTÄNDNIS BAUHERR / NUTZER*		
HINMÄSSIG. GENEHM.*		
ZUR AUSF. FREI**		
* ERF. BEI HU-BAU ** ERF. BEI AFU-BAU	BEHÖRDE / FIRMA	DATUM NAME
		UNTER- SCHRIFT