

ANSICHT OST

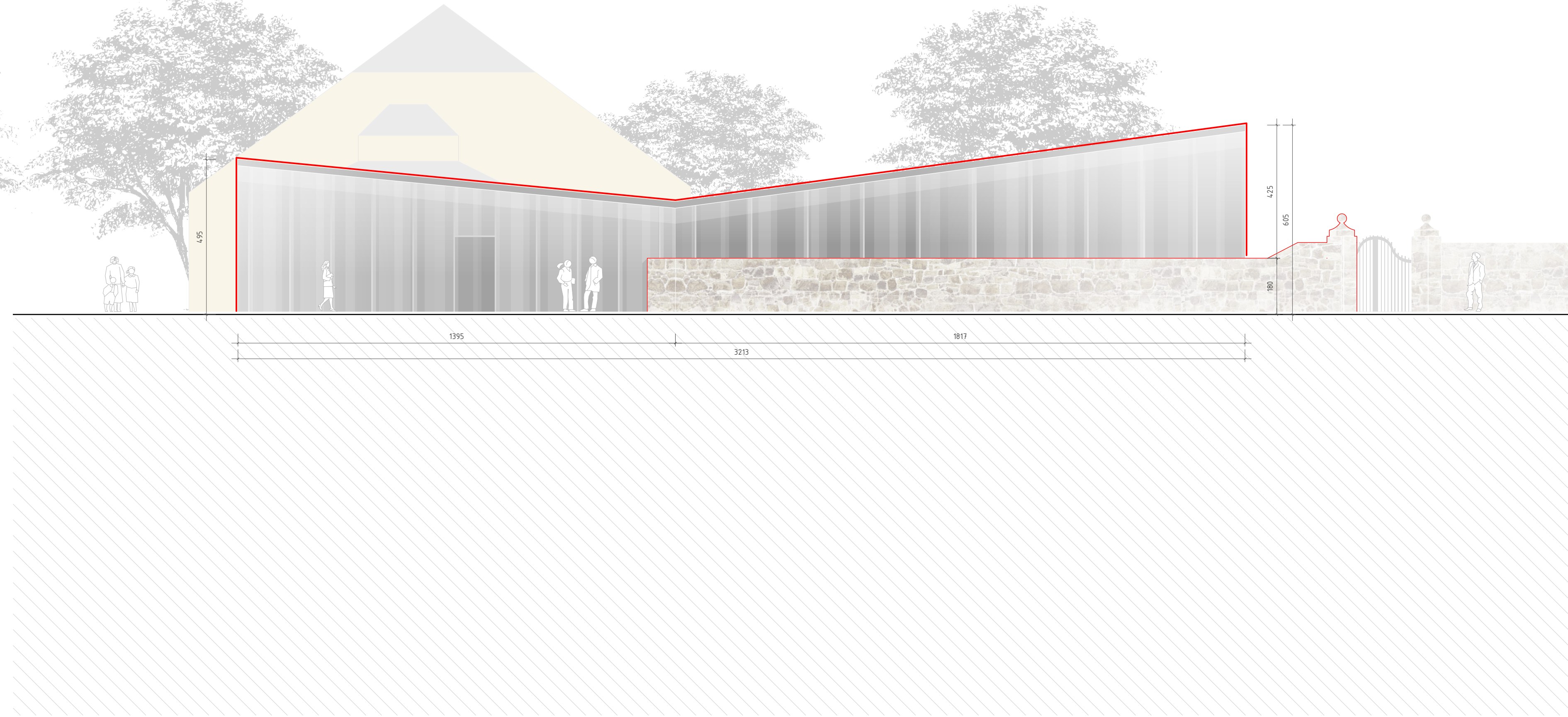

ANSICHT NORD



ANSICHT WEST

- LEGENDE
- Bestand
  - Abriss
  - Neubau
  - Leichtbauwand
  - Massivbauteil Mauerwerk
  - Massivbauteil Stahlbeton
  - Einbauen
  - Ausstellungsgestaltung
  - geplante bauliche Anlagen
  - Abstandsflächen
  - Flurstücksgrenzen
  - Geometrie Terrassenbereich noch abzustimmen

Möblierung nur zum Flächenmaßstab.

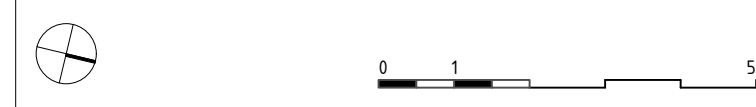

BAUVORHABEN  
**Petersberg Entree, Erfurt**

PROJEKTADRESSE  
Kommandantenhaus mit Peterstor  
Petersberg 3, 99084 Erfurt

AUFTRAGGEBER  
Stadterwaltung Erfurt  
Amt für Grundstücks- und Gebäudeverwaltung  
Löbenwallgraben 9  
D- 99096 Erfurt



PLANUNG  
Herdenstraße 17, 99096 Erfurt  
Tel +49 (0) 361 590 85-0  
Fax +49 (0) 361 590 85-48  
m.a.l.l@k.l.p.-a.i.g.-d.de

PLANNHALT  
**Ansichten**

REARBEITUNGSPHASE  
**Genehmigungsplanung**

FREIGABE ENTWURFSVERFASSER

Erfurt, 05.04.19  
Ort, Datum

FREIGABE BAUHERR | NUTZER

Ort, Datum  
PLANNUMMER  
F27-10-03-04-ANS

PLANGRÖSSE	100/47	INDEX	
MASSTAB	1:100	DATENNAME	F27-10-03-04-Entwurfplanung 190421.wex
DATUM PLANSTAND	18.03.19	PLAN	
DATUM GEPR	05.04.19		
GEZEICHNET	SN	GEPRÜFT	MS