

ANSICHT OST

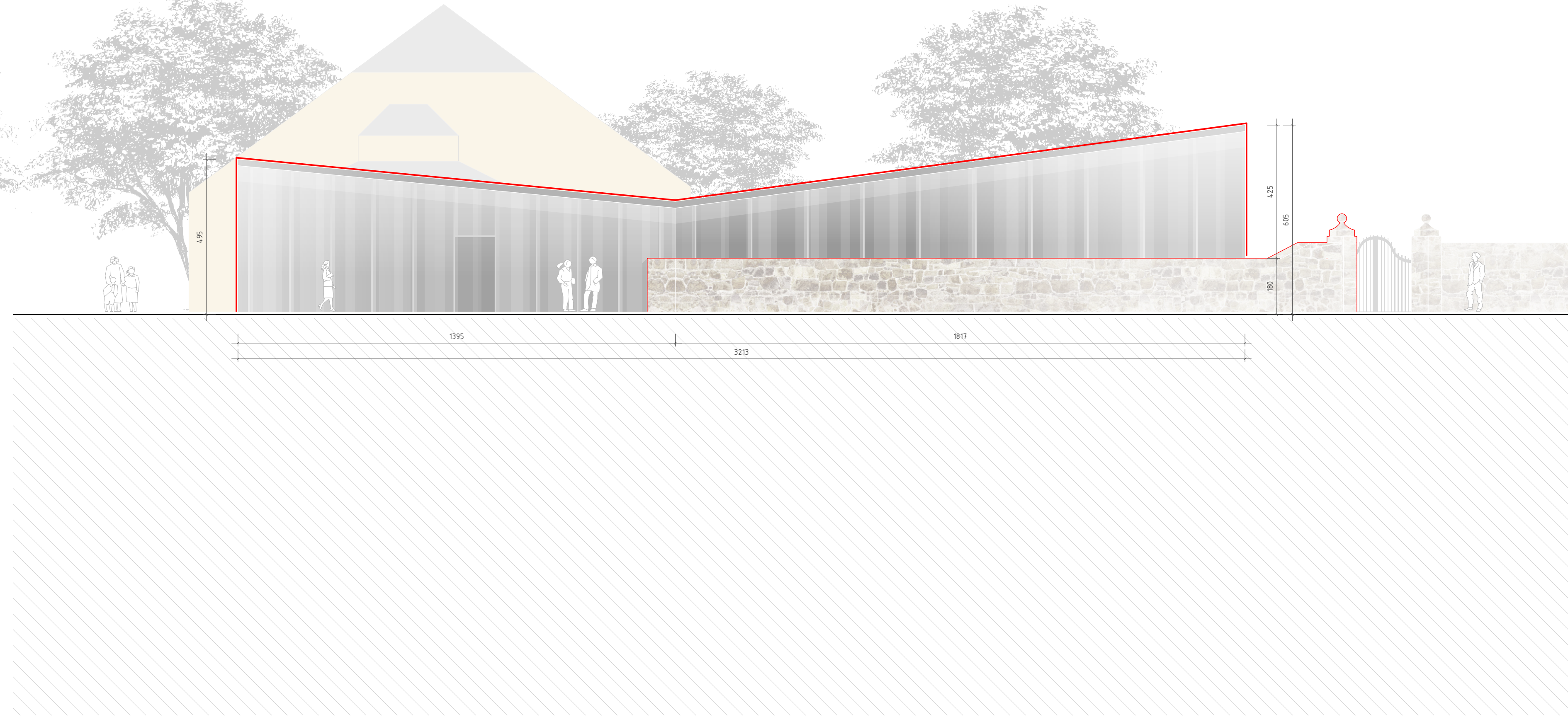

ANSICHT NORD

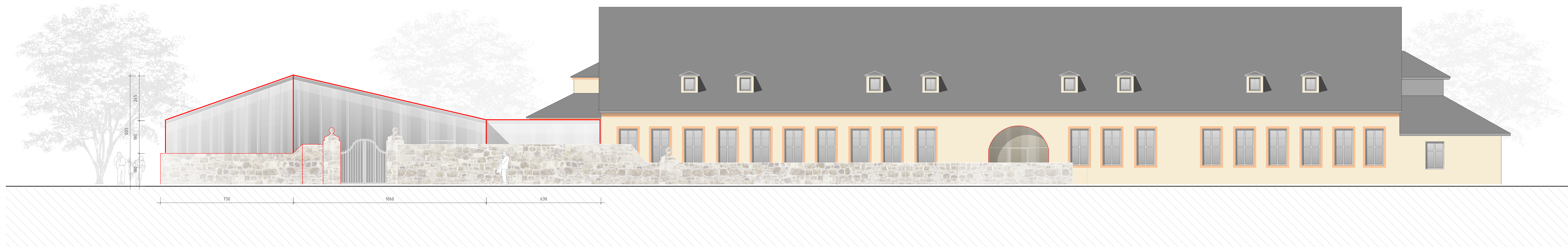

ANSICHT WEST

LEGENDE

	Bestand		geplante bauliche Anlagen
	Abriss		Abstandsflächen
	Neubau		Flurstücksgrenzen
	Leichtbauwand		Geometrie Terrassenbereich noch abzustimmen
	Massivbauteil Mauerwerk		
	Massivbauteil Stahlbeton		
	Einbauen Ausstellungs-gestaltung		

Möblierung nur zum Flächenmaßstab.

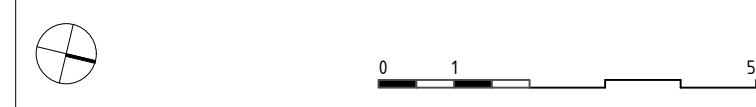

BAUVORHABEN
Petersberg Entree, Erfurt

PROJEKTADRESSE
Kommandantenhaus mit Peterstor
Petersberg 3, 99084 Erfurt

AUFTRAGGEBER
Stadterwaltung Erfurt
Amt für Grundstücks- und Gebäudeverwaltung
Löbwallgraben 9
D- 99096 Erfurt



PLANUNG
Herdenstr. 17, 99096 Erfurt
Tel +49 (0) 361 590 85-0
Fax +49 (0) 361 590 85-48
m.a.l.l@k.l.p.-a.i.g.-d.de

PLANNHALT
Ansichten

REARBEITUNGSPHASE
Genehmigungsplanung

FREIGABE ENTWURFSVERFASSER

Erfurt, 05.04.19
Ort, Datum

FREIGABE BAUHERR | NUTZER

Ort, Datum

PLANNUMMER
F27-10-03-04-ANS

PLANGRÖSSE	100/47	INDEX	
MASSTAB	1:100	DATENAME	F27-10-03-04-Entwurfplanung 190419.wex
DATUM PLANSTAND	18.03.19	PLAN	
DATUM GEPR	05.04.19		
GEZEICHNET	SN	GEPRÜFT	MS