

ANSICHT WEST 1:100

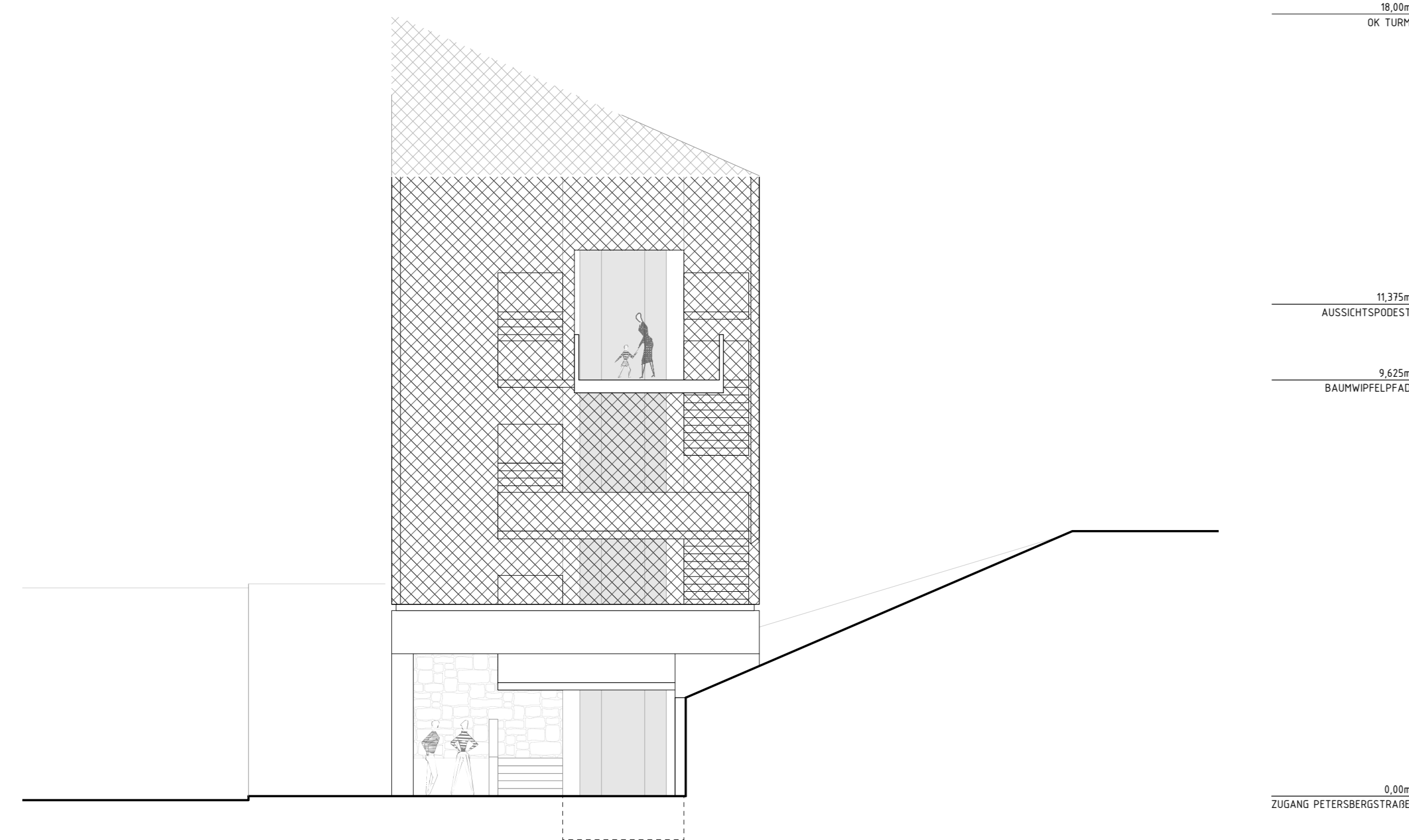

ANSICHT SÜD 1:100

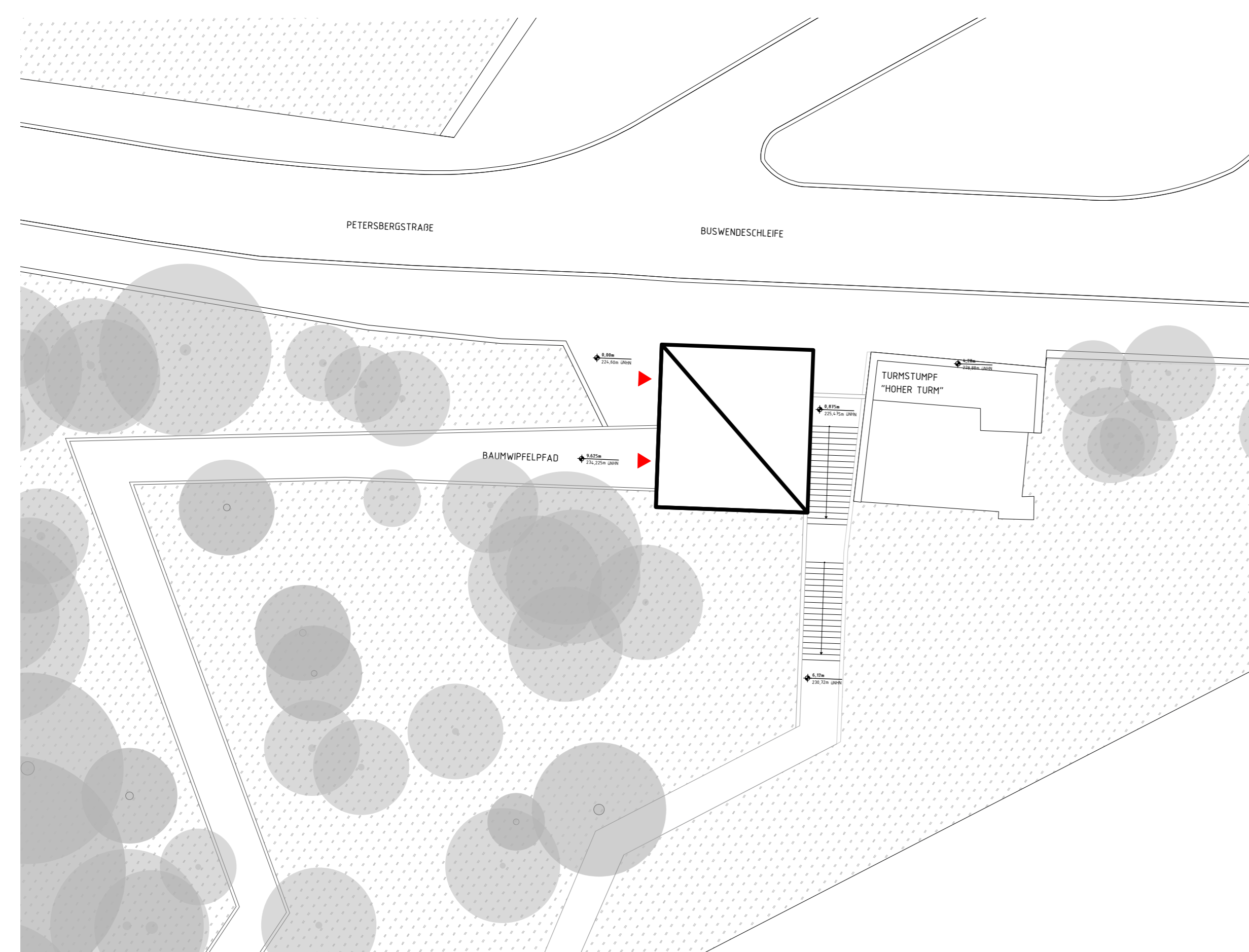

LAGEPLAN 1:200

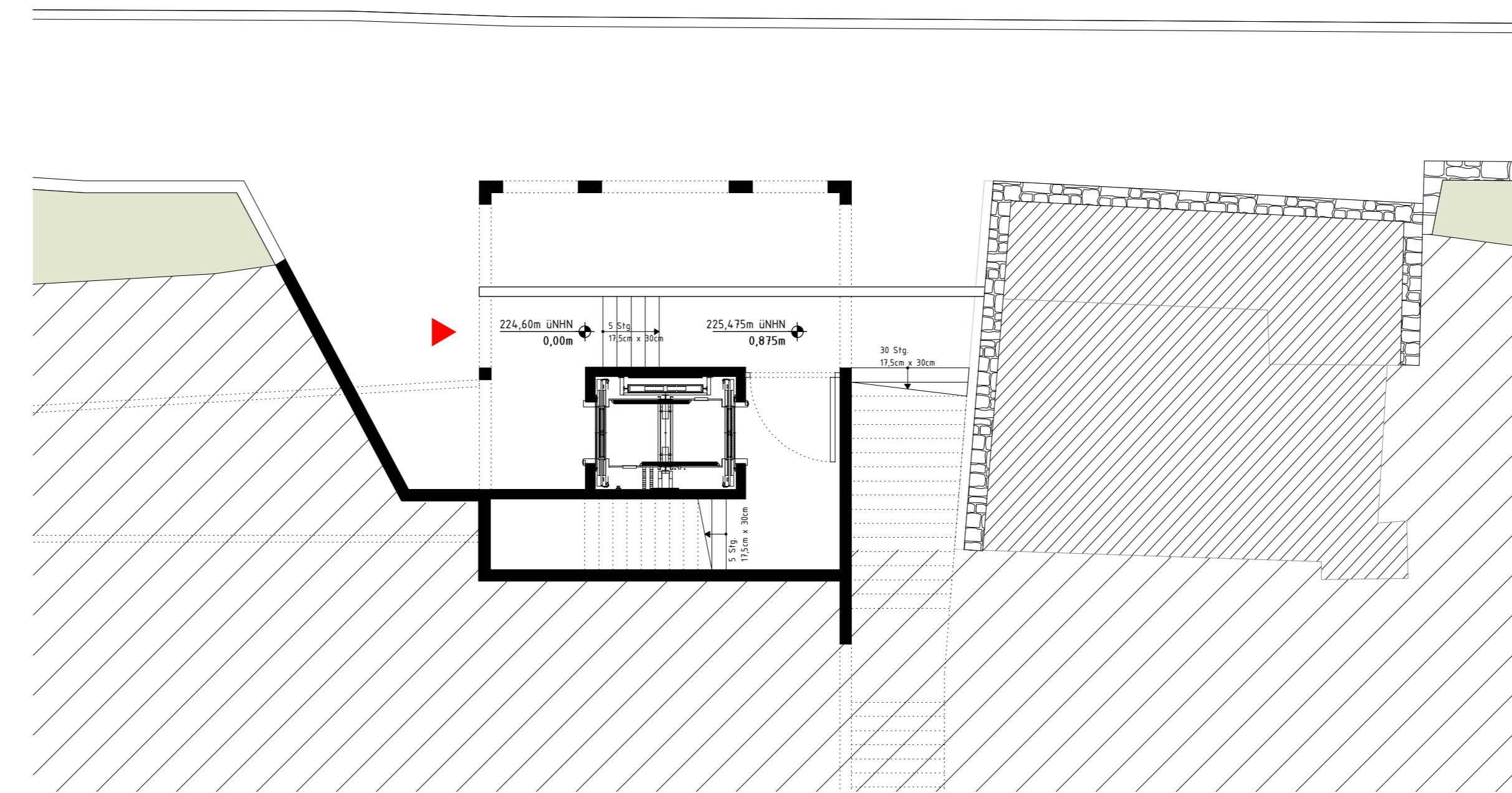

GRUNDRISS ZUGANG BAUMWIPFELPFAD 1:100

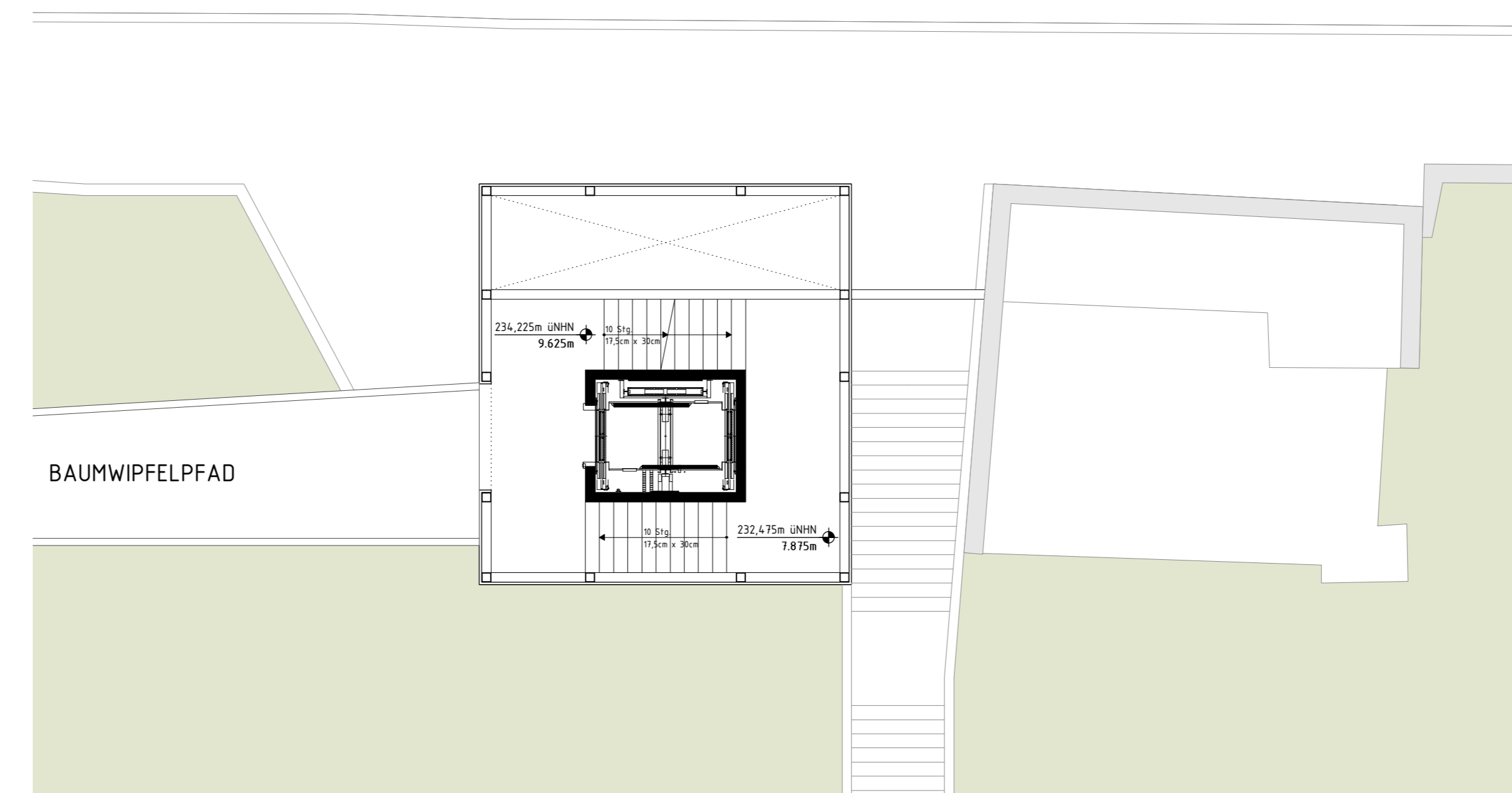

GRUNDRISS EBENE BAUMWIPFELPFAD 1:100

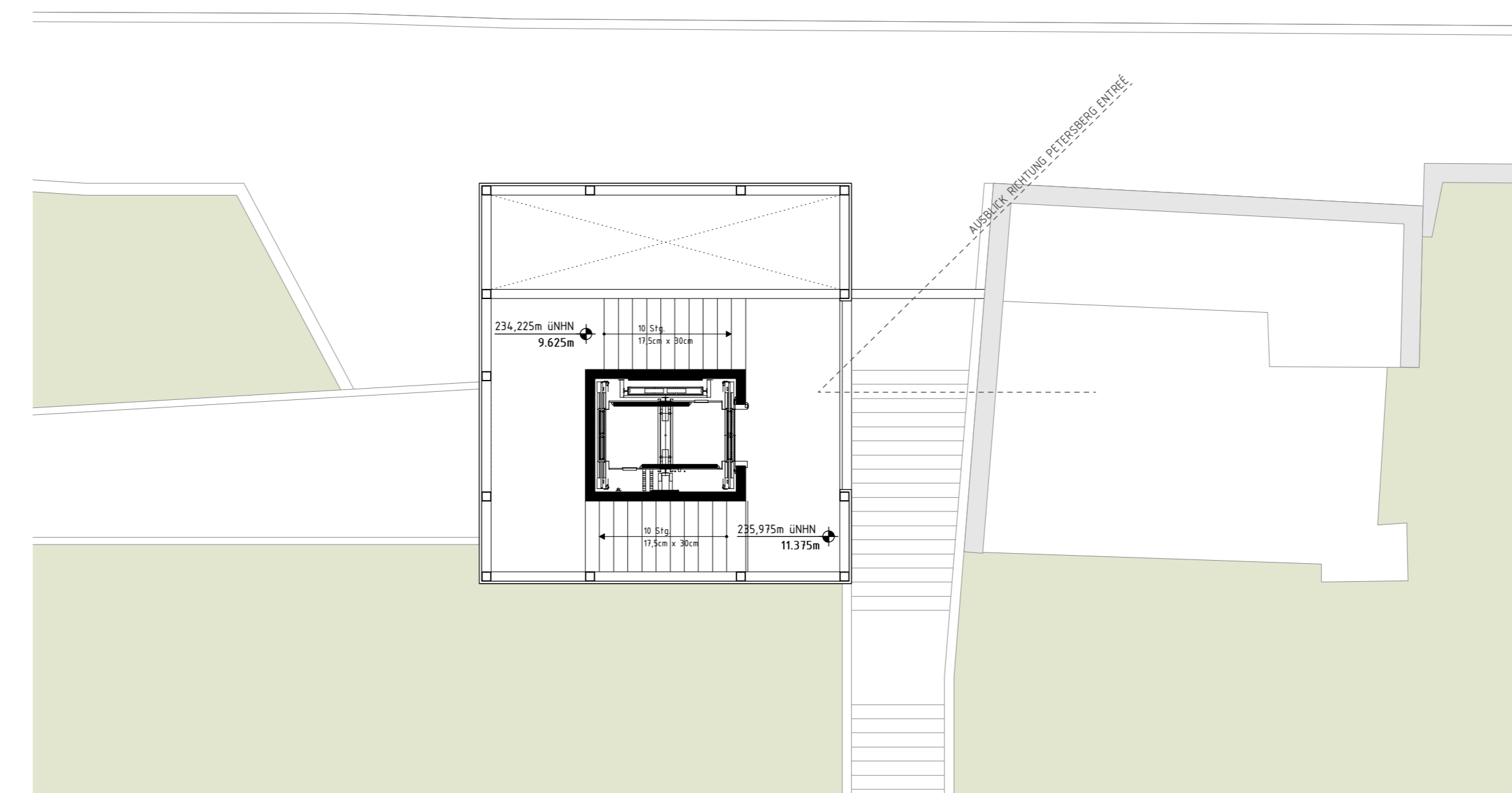

GRUNDRISS EBENE AUSSICHTSEBENE 1:100

Zugehörige Pläne			
AS-001	Übersichtslageplan	AB-008	Bauwerksplan Baumwipfelpfad
AS-001	Bestandsplan	AB-009	Bauwerksplan Turm
AS-002	Baustelleneinrichtungsplan		
AS-003	Variantenübersicht Mauerkronenbrücke		
AS-004	Pfeilervarianten Mauerkronenbrücke Var. 4		
AS-005	Bauwerksplan Mauerkronenbrücke Var. 4		
AS-006	Bauwerksplan Lautenturmbrücke		
AS-007	Bauwerksplan Plattform		

Endgültige Abmessungen nach statischen, konstruktiven und wirtschaftlichen Erfordernissen

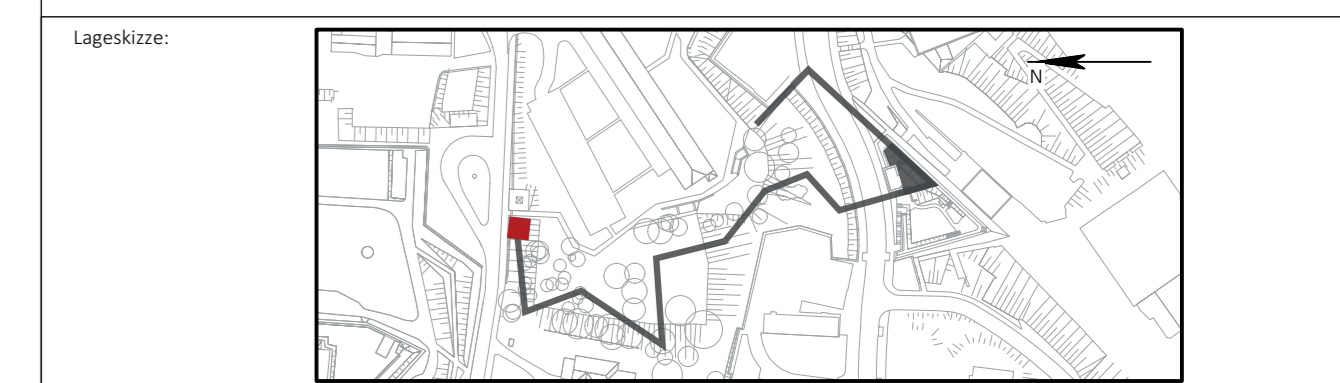

Entwurfsbearbeitung:		Projekt-Nr. AN:	
ARGE BKP	KUMMER.LUBK.PARTNER	05035	
Bastionskronenpfad	Herdenstraße 17		
Petersberg Erfurt	99096 Erfurt	Bearb.:	Datum
	T: +49 361 590 85 0	15.4.19	SN
	mail@kbp-ag.de	Gez.:	15.4.19
	www.kbp-ag.de	Gepr.:	15.4.19
			MS
Geändert		Datum	
a	Änderung der Bauflucht; Wegfall Plateaubene	15.4.19	SN
b			
c			
d			

Auftraggeber:		Unterlage	
Stadtverwaltung Erfurt	Tiefbau- und Verkehrsamt	8	
Steinplatz 1	99085 Erfurt	Blatt-Nr.	009
Tel.: 0361 655 - 0		TVA-Objekt	3004-94

Bauwerk/Baumaßnahme		Datum	
BUGA 2021 Petersberg			
Bastionskronenpfad		Bearb.:	
		Gez.:	
		Gepr.:	
		Bauwerks-Nr.:	

Plandarstellung:		Vorplanung	
Bauwerksplan "Neuer Turm"		Maßstab: 1:100	

Aufgestellt:		Geprüft:	

Gesehen:		Genehmigt:	