

 Geltungsbereich

**Entwicklung des Areals Schmidtstedter Str. 38/39 & 43/44,
Willy-Brandt-Platz 5 und Kurt-Schumacher-Str. 1**

Architekten	Junk & Reich, Architekten BDA, Planungsgesellschaft mbH Nordstraße 21, 99427 Weimar	Tel. 03643 / 4820-0 Fax 03643 / 4820-20 e-Mail: info@junk-reich.de www.junk-reich.de	
Darstellung	Lageplan 01	Maßstab	1:500
Bauherr	Sparkasse Mittelthüringen Abteilung Immobilienmanagement, Anger 25/26, 99084 Erfurt, Tel.0361/545-12800	Datum	04.12.2017

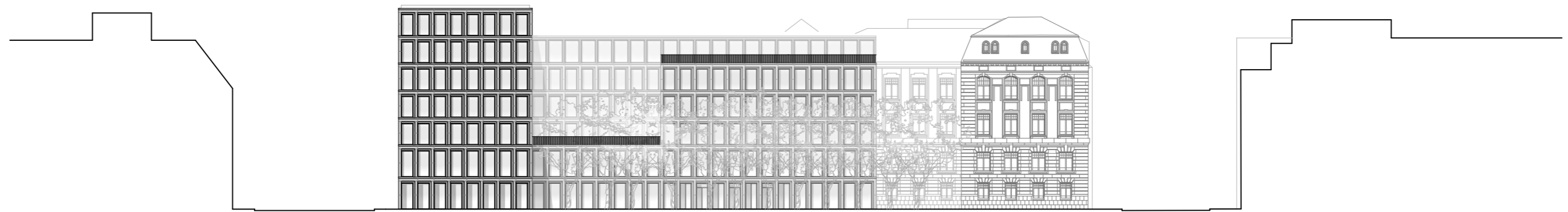

Ansicht Willy-Brandt-Platz



Ansicht Schmidtstedter Straße

**Entwicklung des Areals Schmidtstedter Str. 38/39 & 43/44,
Willy-Brandt-Platz 5 und Kurt-Schumacher-Str. 1**

Architekten	Junk & Reich, Architekten BDA, Planungsgesellschaft mbH Nordstraße 21, 99427 Weimar	Tel. 03643 / 4820-0 Fax 03643 / 4820-20 e-Mail: info@junk-reich.de www.junk-reich.de	
Darstellung	Ansichten 01		
Bauherr	Sparkasse Mittelthüringen Abteilung Immobilienmanagement, Anger 25/26, 99084 Erfurt, Tel.0361/545-12800	Maßstab	1:500
		Datum	04.12.2017

