

**FREISTAAT THÜRINGEN
LANDESHAUPTSTADT ERFURT
Gemarkung Erfurt-Mitte
Flur 156**

- Freiraumgestaltung Bushaltestelle Petersberg (Lünette I)**
- 1- Grabenmauer, Material analog Bestand (BAG), B/H= 60cm/15cm
 - 2- Sandgeschlämmte Decke
 - 3- Rasenfläche
 - 4- Infotafeln
 - 5- Bank
 - 6- Einfassung Stahlkante
 - 7- Rasenflächen, ggf. BUGA-Pflanzungen
 - 8- Treppenstufen zerstörungsfrei abbauen und neu setzen, Gelände neu herstellen
 - 9- Rampe im Höhenverlauf anpassen
 - 10- Darstellung Grabenmauer in der Gehbahn über 3-4 Läuferreihen GF, Granit
 - 11- Baumpflanzung Solitär, Catalpa bignonioides (Trompetenbaum) 6xV

- Bushaltestelle**
- barrierefreie Ausbildung, Regelbauweise nach Musterzeichnung Blatt 3
 - Bord H/B = 34/30cm, Antritt 18cm, Naturstein Granit

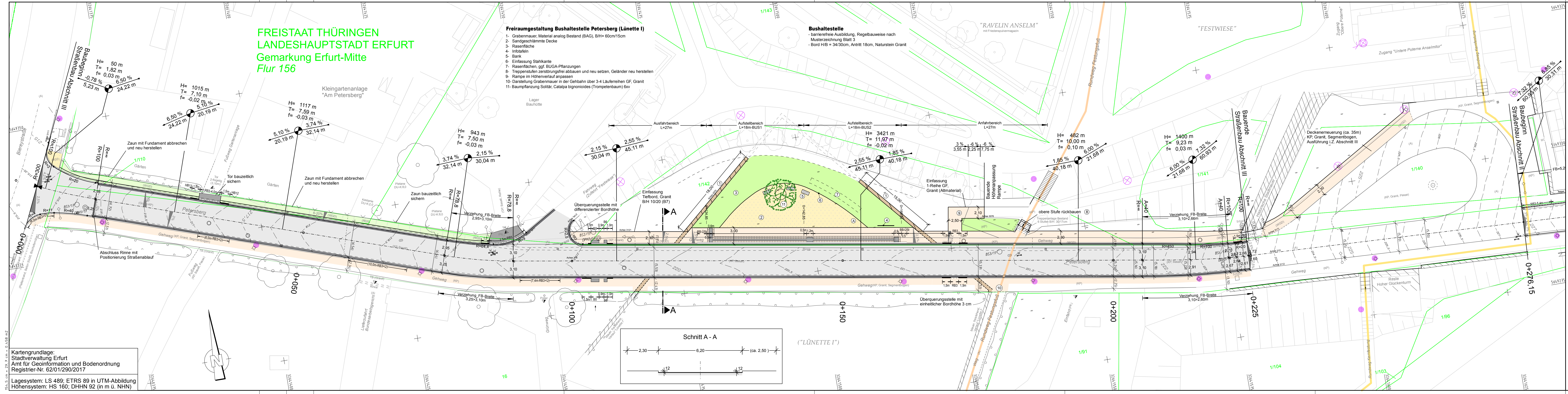

Kartengrundlage:
Stadtverwaltung Erfurt
Amt für Geoinformation und Bodenordnung
Registrier-Nr. 62/01/290/2017

Lagesystem: LS 489; ETRS 89 in UTM-Abbildung
Höhensystem: HS 160; DHHN 92 (in m ü. NHN)

Anlage 2 zur DS 0174/18

VORPLANUNG

Planungsbüro:	Emch+Berger GmbH Ingenieure und Planer Weimar Coudraystraße 9 99423 Weimar Tel.: 036434391-0 Fax: 03643439199	Datum:	21.02.2018	Zeichen:	klh
bearbeitet:		gezeichnet:	21.02.2018	waibra	
geprüft:			21.02.2018	i.v./m	

Nr.	Art der Änderung	Datum	Zeichen

Auftraggeber:	Stadtverwaltung Erfurt Tiefbau- und Verkehrsamt Steinplatz 1 99085 Erfurt	Unterlage:	5,1
Blatt-Nr.:	1	Ausfertigung:	

Maßnahmebezeichnung:	Petersberg, Umgestaltung Zufahrtsstraßen Abschnitt III	Unterlagenbezeichnung:	Lageplan
----------------------	---	------------------------	----------

TVA-Objekt-Nr.:	3004-97	Projekt-Nr.:	AN: 71 17 017	Maßstab:	1:250
-----------------	---------	--------------	---------------	----------	-------

aufgestellt:	
Erfurt, den:	