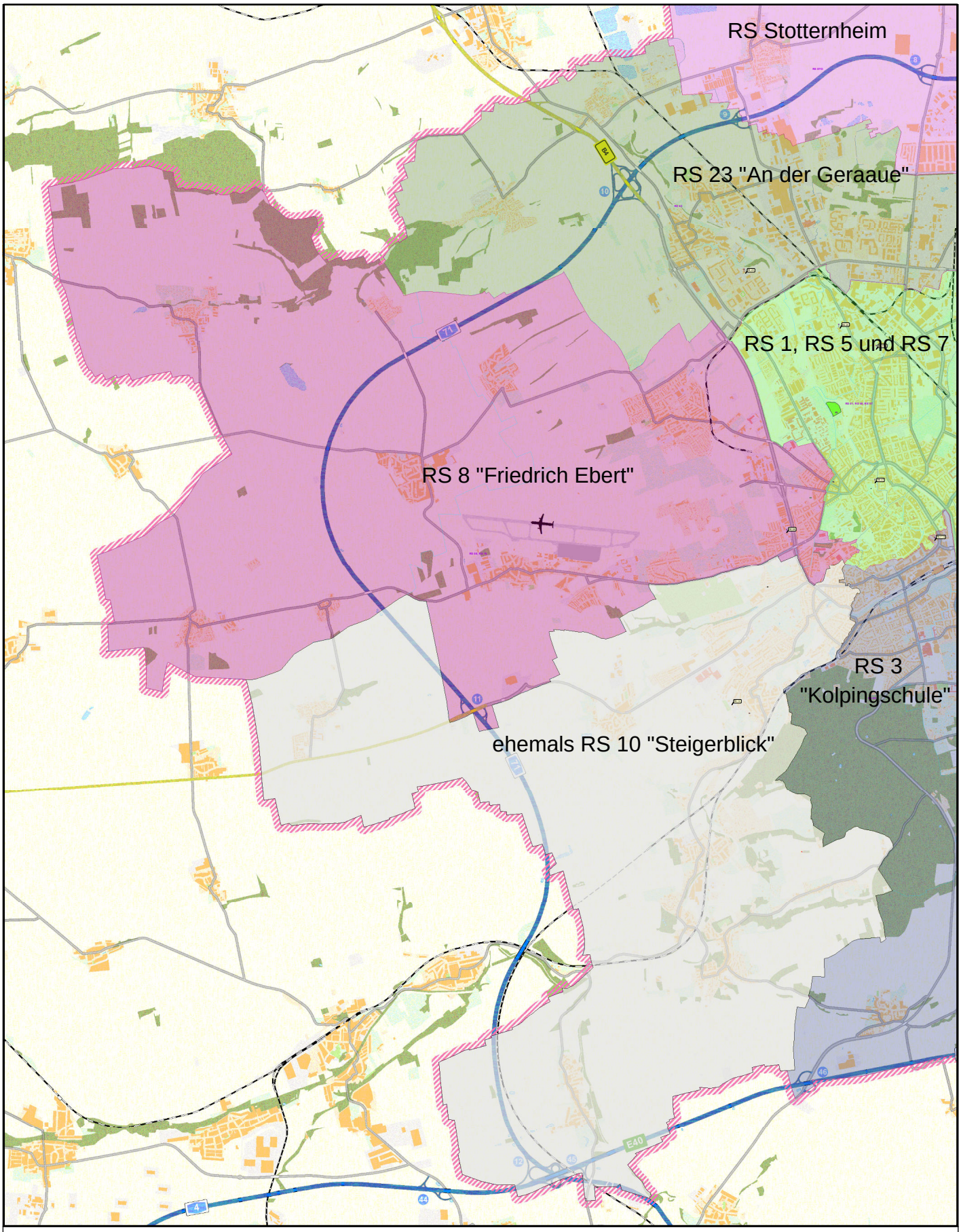

Einzelner Schulbezirk RS 8 ab Schuljahr 2017/18

N

Erfurt
LANDESHAUPTSTADT
THÜRINGEN
Stadtverwaltung

Nur zur Information für
Stadtverwaltung Erfurt
Datum: 20.01.2017

Maßstab: 1:75.000
Gemarkung:
Flur:
Flurstück:
Nachdruck oder Vervielfältigung verboten

Dezernat 05
Amt für Bildung
Telefon: 0361 655-4001 Fax: 0361 655-4009
E-Mail: bildung@erfurt.de

SVEGIS-WebOffice Heiko Wulschner (a40wul)