

## Beschluss zur Drucksachen-Nr. 0005/15 der Sitzung des Stadtrates vom 16.09.2015

### Feststellung des Jahresabschlusses 2014 der Erfurter Bahn GmbH

Genauere Fassung:

Der Stadtrat erteilt dem Oberbürgermeister die Zustimmung, in der Gesellschafterversammlung der Erfurter Bahn GmbH zur Feststellung des Jahresabschlusses 2014 folgende Beschlüsse zu fassen:

01

Der Jahresabschluss 2014 der Erfurter Bahn GmbH mit einer Bilanzsumme von 105.030.622,97 EUR und einem Bilanzgewinn in Höhe von 819.676,57 EUR wird festgestellt.

02

Der Bilanzgewinn in Höhe von 819.676,57 EUR wird wie folgt verwendet:

594.000,50 EUR brutto (Auszahlungsbetrag 500.000,00 EUR netto) Ausschüttung an die Gesellschafterin Landeshauptstadt Erfurt. Der auszuschüttende Betrag ist 4 Wochen nach Beschluss der Gesellschafterversammlung fällig.

190.000,00 EUR werden für die Kosten im Zusammenhang mit dem Wettbewerbsverfahren Dieselnetz Sachsen-Anhalt in die Zweckgebundene Rücklage eingestellt.

35.676,07 EUR werden in die Gewinnrücklage der Erfurter Bahn GmbH eingestellt.

03

Der Geschäftsführer Herr Michael Hecht wird für das Geschäftsjahr 2014 entlastet.

04

Der Aufsichtsrat wird für das Geschäftsjahr 2014 entlastet.

05

Als Wirtschaftsprüfer für den Jahresabschluss 2015 der Erfurter Bahn GmbH einschließlich der Überprüfung der Ordnungsmäßigkeit der Geschäftsführung gemäß § 53 Haushaltsgrundsätze-gesetz und des Lageberichts wird die PWC Wirtschaftsprüfungsgesellschaft AG, Parsevalstraße 2, 99092 Erfurt bestellt. Der Prüfungsbericht ist der Gesellschafterin Landeshauptstadt Erfurt auch in elektronischer Form zur Verfügung zu stellen.

gez. A. Bausewein  
Oberbürgermeister

Beschluss zur Drucksachen-Nr. 0009/15 der Sitzung des Stadtrates vom 16.09.2015

**Feststellung des Jahresabschlusses 2014 der Hyma Erfurt Hydraulik-Service und  
Maschinenbau GmbH**

Genaue Fassung:

Der Stadtrat erteilt dem Oberbürgermeister die Zustimmung in der Gesellschafterversammlung der Hyma Erfurt Hydraulik-Service und Maschinenbau GmbH zur Feststellung des Jahresabschlusses 2014 folgende Beschlüsse zu fassen:

01

Der Jahresabschluss 2014 der Hyma Erfurt Hydraulik-Service und Maschinenbau GmbH mit einer Bilanzsumme von 1.323.450,57 EUR und einem Jahresfehlbetrag 63.465,82 EUR wird festgestellt.

02

Der Jahresfehlbetrag in Höhe von 63.465,82 EUR ist auf neue Rechnung vorzutragen.

03

Den Geschäftsführern Herrn Volker Wolters sowie Herrn Marko Ernst wird für das Geschäftsjahr 2014 Entlastung erteilt.

gez. A. Bausewein  
Oberbürgermeister

**Beschluss zur Drucksachen-Nr. 0020/15 der Sitzung des Stadtrates vom 16.09.2015**

**Feststellung des Jahresabschlusses 2014 des Eigenbetriebes Entwässerungsbetrieb der  
Landeshauptstadt Erfurt**

Genauere Fassung:

01

Der Jahresabschluss 2014 des Entwässerungsbetriebes der Landeshauptstadt Erfurt wird mit einer Bilanzsumme von 297.103.671,26 EUR und einem Jahresgewinn von 5.586.117,31 EUR festgestellt.

02

Der Jahresgewinn von 5.586.117,31 EUR wird wie folgt verwendet:

- die für das Wirtschaftsjahr 2014 geplante Eigenkapitalverzinsung in Höhe von 4.685.000 EUR wird an den städtischen Haushalt abgeführt,
- die verbleibenden 901.117,31 EUR werden in die Allgemeine Rücklage des Entwässerungsbetriebes eingestellt.

03

Der Werkleitung wird für das Wirtschaftsjahr 2014 Entlastung erteilt.

04

Als Abschlussprüfer für den Jahresabschluss 2015 einschließlich der Überprüfung der Ordnungsmäßigkeit der Werkleitung und der wirtschaftlichen Verhältnisse gemäß § 53 Haushaltsgrundsätzegesetz wird die Wirtschaftsprüfungsgesellschaft Wirtschaftsprüfungs- und Steuerberatungsgesellschaft FUNDUS Revision GmbH bestellt. Der Prüfungsauftrag ist bis Oktober 2015 durch die Werkleitung auszulösen. Im Prüfungsauftrag ist die Vorlage des Abschlussberichtes 2015 bis spätestens Ende Juni 2016 zu vereinbaren. Der Prüfungsbericht ist der Landeshauptstadt Erfurt auch in elektronischer Form zur Verfügung zu stellen.

05

Gemäß § 25 Absatz 4 Thüringer Eigenbetriebsverordnung ist neben den Beschlüssen über die Feststellung des Jahresabschlusses und der Ergebnisverwendung auch der Bestätigungsvermerk des Abschlussprüfers ortsüblich bekanntzugeben. Gleichzeitig sind der Jahresabschluss und der Lagebericht an sieben Tagen öffentlich auszulegen. In der Bekanntgabe ist auf die Auslegung hinzuweisen.

gez. A. Bausewein  
Oberbürgermeister

Beschluss zur Drucksachen-Nr. 0516/15 der Sitzung des Stadtrates vom 16.09.2015

**Einwohnerantrag gem. § 16 ThürKO: "Beseitigung von städtebaulichen Missständen  
ehemaliges Alten- und Pflegeheim (Erfurt - Roter Berg)" - Entscheidung über die  
Zulässigkeit nach § 16 Abs. 3 ThürKO**

Genaue Fassung:

Der Einwohnerantrag "Beseitigung von städtebaulichen Missständen ehemaliges Alten- und Pflegeheim (Erfurt - Roter Berg)" ist zulässig.

gez. A. Bausewein  
Oberbürgermeister

Beschluss zur Drucksachen-Nr. 0789/15 der Sitzung des Stadtrates vom 16.09.2015

**Kreuzungsvereinbarung zwischen der DB Netz AG und der Landeshauptstadt Erfurt für  
Eisenbahnüberführung Leipziger Straße**

Genaue Fassung:

Der Oberbürgermeister wird beauftragt, die Kreuzungsvereinbarung zwischen der DB Netz AG und der Landeshauptstadt Erfurt für die Eisenbahnüberführung Leipziger Straße zu unterzeichnen.

gez. A. Bausewein  
Oberbürgermeister

Beschluss zur Drucksachen-Nr. 0897/15 der Sitzung des Stadtrates vom 16.09.2015  
Abfallwirtschaftskonzept der Landeshauptstadt Erfurt - Fortschreibung für den Zeitraum  
ab 2016

Genaue Fassung:

Das "Abfallwirtschaftskonzept der Landeshauptstadt Erfurt – Fortschreibung für den Zeitraum ab 2016" (Anlage 1) wird bestätigt.

gez. A. Bausewein  
Oberbürgermeister

Beschluss zur Drucksachen-Nr. 0914/15 der Sitzung des Stadtrates vom 16.09.2015

Konkretisierung der Sanierungsziele Iderhoffstraße 34 b - Ehemaliges  
Energiearbeiterklubhaus

Genaue Fassung:

01

Die im Lageplan (Anlage 1) grün dargestellte Fläche des Grundstücks Iderhoffstraße 34 b, Gemarkung Erfurt-Mitte , Flur 44, Flurstück 26/3 soll analog dem Konzept der „Grünen Mitten“ aus dem Entwurf des Rahmenplans „Äußere Oststadt“ als Aufenthalts-/Grünfläche hergestellt und in Teilen dauerhaft für eine öffentliche Nutzung gesichert werden.

02

Die Sanierungsziele für das Sanierungsgebiet „Innere Oststadt“ werden dahingehend für die betreffende Teilfläche fortgeschrieben.

03

Die Stadtverwaltung wird beauftragt, den Erwerb und die Beplanung der Fläche vorzubereiten.

04

Der Bereitstellung von Städtebaufördermitteln in Höhe von 81.000 EUR für den Grunderwerb einer Teilfläche des Grundstückes Gemarkung Erfurt-Mitte , Flur 44, Flurstück 26/3 wird vorbehaltlich der Schaffung der haushalterischen Voraussetzungen und vorbehaltlich der Bewilligung zugestimmt.

05

Nach Erstellung der Planung wird die Verwaltung beauftragt, das Konzept mit einer Kostenermittlung dem Ausschuss Bau und Verkehr zu Bestätigung vorzulegen.

gez. A. Bausewein  
Oberbürgermeister

**Beschluss zur Drucksachen-Nr. 1211/15 der Sitzung des Stadtrates vom 16.09.2015**

**Grundstücksverkehr - Öffentliche Ausschreibung eines städtischen Grundstückes,  
Salinenstraße 33**

Genauere Fassung:

01

Der Stadtrat stimmt der Veräußerung des Grundstückes " Salinenstraße 33" in der Gemarkung Ilversgehofen, Flur 12, Flurstück 147/35 - groß- 300 m<sup>2</sup> mindestens zum Verkehrswert und nach vorheriger öffentlicher Ausschreibung zu. Alternativ zur Veräußerung soll auch die Bestellung eines Erbbaurechtes mit einer Laufzeit von maximal 90 Jahren zu mindestens 4 % Erbbauzins möglich sein.

02

Bei der Vergabe wird auf die Berücksichtigung des Nutzungskonzeptes verzichtet, da es sich bei dem betreffenden Objekt um ein Mehrfamilienhaus handelt.

03

Der Stadtrat erklärt außerdem die Belastungsvollmacht für noch aufzunehmende Grundschulden zur Finanzierung des Kaufpreises und der Investitionen für dieses Grundstück.

04

Der Oberbürgermeister wird ermächtigt, die in den Beschlusspunkten 01 bis 03 genannten Festlegungen umzusetzen.

gez. A. Bausewein  
Oberbürgermeister



## Beschluss zur Drucksachen-Nr. 1286/15 der Sitzung des Stadtrates vom 16.09.2015

### 1. Änderung der Satzung über die Reinhaltung und Reinigung öffentlicher Straßen und über die Sicherung der Gehwege im Winter in der Landeshauptstadt Erfurt (Straßenreinigungssatzung - StrReiEF)

Genauere Fassung:

01

Der Stadtrat beschließt die als Anlage 4 beigefügte 1. Änderung zur "Satzung über die Reinhaltung und Reinigung öffentlicher Straßen und über die Sicherung der Gehwege im Winter in der Landeshauptstadt Erfurt (Straßenreinigungssatzung - StrReiEF)".

02

Der Beschluss ist vor seiner öffentlichen Bekanntmachung dem Thüringer Landesverwaltungsamt vorzulegen (§ 21 Abs. 3 Satz 1 ThürKO). Mit der Vorlage ist um die Genehmigung zur vorzeitigen Bekanntmachung zu ersuchen (§ 21 Abs. 3 Satz 3 ThürKO).

03

Nach Ablauf der unbeanstandet gebliebenen Prüffrist der Rechtsaufsichtsbehörde (§ 21 Abs. 3 Satz 2 Thür KO) oder nach der ausdrücklichen Zulassung der vorzeitigen Bekanntmachung (§ 21 Abs. 3 Satz 3 ThürKO) ist die Satzung im Amtsblatt bekannt zu machen. Zusätzlich zur Bekanntmachung der Satzung im Amtsblatt ist die Satzung in geänderter Form allen Eigentümer-, Vermieter- und Verwaltungsgesellschaften welche in der LH Erfurt über 100 Wohneinheiten besitzen oder verwalten in schriftlicher Form zu übergeben und auf deren Einhaltung hinzuweisen.

04

Der Oberbürgermeister wird beauftragt, bei der SWE Stadtwirtschaft GmbH für die Neukalkulation der Kosten für die öffentliche Straßenreinigung und weiteren Sonderreinigungsleistungen für den Zeitraum 2016 bis 2019 mit geändertem Leistungsumfang das Entgelt auf der Grundlage der Kalkulation nach dem öffentlichen Preisrecht (Verordnung PR Nr. 30/53 über die Preise bei öffentlichen Aufträgen vom 21.11.1953, BAnz. Nr. 244 vom 18.12.1953, zuletzt geändert durch Artikel 70 des Gesetzes vom 8. Dezember 2010 (BGBl. I S. 1864), mit den in der Anlage aufgeführten Leitsätzen für die Preisermittlung – LSP vom 21. November 1953 (BAnz. 1953 Nr. 244), zuletzt geändert durch Artikel 289 der Verordnung vom 25. November 2003 (BGBl. I S. 2304)) anzufordern und durch einen unabhängigen Prüfer im Auftrag der Stadt feststellen zu lassen.

Auf der Grundlage des festgestellten Entgelts ist die Gebührenkalkulation durchzuführen. Die daraus sich ergebenden Änderungen der Gebührensatzung sowie die Änderungen der weiteren Leistungen mit Auswirkungen auf den Haushalt sind dem Stadtrat zur Entscheidung vorzulegen.

gez. A. Bausewein  
Oberbürgermeister

**Beschluss zur Drucksachen-Nr. 1366/15 der Sitzung des Stadtrates vom 16.09.2015**

**Grundstücksverkehr - Öffentliche Ausschreibung eines städtischen Grundstücks in Urbich**

Genaue Fassung:

01

Der Stadtrat stimmt der Veräußerung des Baugrundstückes "Am Weinberg" in der Gemarkung Urbich, Flur 2, Flurstück 125/14 mit 510 m<sup>2</sup> mindestens zum Verkehrswert und nach vorheriger öffentlicher Ausschreibung zu. Alternativ zur Veräußerung soll auch die Bestellung eines Erbbaurechtes mit einer Laufzeit von maximal 90 Jahren zu mindestens 4 % Erbbauzins möglich sein.

02

Bei der Vergabe wird auf die Berücksichtigung des Nutzungskonzeptes verzichtet, da die Nutzung durch Einfügungsgebot der Bebauung geregelt wird.

03

Der Stadtrat erklärt außerdem die Belastungsvollmacht für noch aufzunehmende Grundschulden zur Finanzierung des Kaufpreises und der Investitionen für dieses Grundstück.

04

Der Stadtrat stimmt der dinglichen Sicherung eines Nutzungsrechtes zu Gunsten der Stadt Erfurt zur Nutzung der für die im Rahmen des geplanten Ausbaus der "Rudolstädter Straße" eventuell benötigten Flächen im Zuge des Verkaufs zu.

05

Der Oberbürgermeister wird ermächtigt, die in den Beschlusspunkten 01 bis 04 genannten Festlegungen umzusetzen.

gez. A. Bausewein  
Oberbürgermeister

**Beschluss zur Drucksachen-Nr. 1339/15 der Sitzung des Stadtrates vom 16.09.2015**

**Grundstücksverkehr- Verkauf durch öffentliche Ausschreibung eines städtischen Grundstückes der Gemarkung Erfurt-Nord, Flur 1, Flurstück 61/51 (ehem. EW002)**

Genauere Fassung:

01

Der Stadtrat stimmt dem Verkauf des Grundstückes "Ritschlstraße", Flurstück 61/51 Gemarkung Erfurt-Nord, Flur 1, mit einer Größe von 1.715 m<sup>2</sup> mindestens zum Verkehrswert und nach vorheriger öffentlicher Ausschreibung zu. Alternativ zum Verkauf soll auch die Bestellung eines Erbbaurechtes mit einer Laufzeit von maximal 90 Jahren zu mindestens 4 % Erbbauzins möglich sein.

02

Bei der Vergabe wird auf die Berücksichtigung des Nutzungskonzeptes verzichtet, da sich das Grundstück im rechtskräftigen B-Plangebiet ANV 423 befindet.

03

Der Stadtrat erklärt zudem die Belastungsvollmacht für noch aufzunehmende Grundschulden zur Finanzierung des Kaufpreises und der Investitionen für das vorgenannte Grundstück.

04

Der Oberbürgermeister wird ermächtigt, die in den Beschlusspunkten 01 bis 03 genannten Festlegungen umzusetzen.

gez. A. Bausewein  
Oberbürgermeister

**Beschluss zur Drucksachen-Nr. 1377/15 der Sitzung des Stadtrates vom 16.09.2015**

**Erfurt setzt auf Mehrweg bei öffentlichen Veranstaltungen**

Genaue Fassung:

01

Die Stadt Erfurt wird beauftragt die Umsetzbarkeit des Umstiegs auf ein Mehrweg- und Pfandsystem für Trinkbecher und Flaschen, Geschirr- und Besteckausgaben bis zum 01.01.2017 bei allen Veranstaltungen, die von der Stadt Erfurt, Kulturdirektion organisiert werden, im öffentlichen Raum zu prüfen.

02

Dabei sollen auch die lokalen und regionalen Anbieter und Partner eingebunden werden.

gez. A. Bausewein  
Oberbürgermeister

Beschluss zur Drucksachen-Nr. 1416/15 der Sitzung des Stadtrates vom 16.09.2015

Einwohnerantrag gem. § 16 ThürKO: "Umweltverträglichkeitsprüfung für die geplante Hühnermastanlage in Schwerborn" - Entscheidung über die Zulässigkeit nach § 16 Abs. 3 ThürKO

Genaue Fassung:

Der Einwohnerantrag "Umweltverträglichkeitsprüfung für die geplante Hühnermastanlage in Schwerborn" ist unzulässig.

gez. A. Bausewein  
Oberbürgermeister

**Beschluss zur Drucksachen-Nr. 1427/15 der Sitzung des Stadtrates vom 16.09.2015**

**Abberufung und Entsendung Verbandsrat Sparkassenzweckverband Mittelthüringen**

Genauere Fassung:

01

Frau Antje Tillmann wird als übrige Verbandsrätin im Sparkassenzweckverband Mittelthüringen mit Datum des Stadtratsbeschlusses abberufen.

02

Herr Dominik Kordon wird als übriger Verbandsrat mit Datum des Stadtratsbeschlusses in den Sparkassenzweckverband Mittelthüringen entsandt.

03

Die bestehende Vertretungsregelung bleibt erhalten.

gez. A. Bausewein  
Oberbürgermeister

Beschluss zur Drucksachen-Nr. 1440/15 der Sitzung des Stadtrates vom 16.09.2015

**2. Änderungssatzung zur Satzung über die Benutzung der Horte an Grund- und  
Gemeinschaftsschulen in Trägerschaft der Landeshauptstadt Erfurt**

Genaue Fassung:

Die vorliegende 2. Änderungssatzung zur Satzung über die Benutzung der Horte an Grund- und Gemeinschaftsschulen in Trägerschaft der Landeshauptstadt Erfurt wird beschlossen.

gez. A. Bausewein  
Oberbürgermeister

Beschluss zur Drucksachen-Nr. 1441/15 der Sitzung des Stadtrates vom 16.09.2015

**2. Änderungssatzung zur Gebührensatzung über die Benutzung der Horte an Grund- und Gemeinschaftsschulen in Trägerschaft der Landeshauptstadt Erfurt**

Genaue Fassung:

Die vorliegende 2. Änderungssatzung zur Gebührensatzung über die Benutzung der Horte an Grund- und Gemeinschaftsschulen in Trägerschaft der Landeshauptstadt Erfurt wird beschlossen.

gez. A. Bausewein  
Oberbürgermeister



Beschluss zur Drucksachen-Nr. 1476/15 der Sitzung des Stadtrates vom 16.09.2015

**Vertrag über die Durchführung und Vergütung des Rettungsdienstes im  
Rettungsdienstbereich Stadt Erfurt**

Genaue Fassung:

Der als Anlage beiliegende Vertrag wird bestätigt. Der Stadtrat beauftragt den Oberbürgermeister zur Unterzeichnung des Vertrages.

gez. A. Bausewein  
Oberbürgermeister

**Beschluss zur Drucksachen-Nr. 1543/15 der Sitzung des Stadtrates vom 16.09.2015**

**Grundstücksverkehr - Öffentliche Ausschreibung von städtischen Grundstücken und Erbbaurechten im Gewerbegebiet "Kalkreiße"**

Genaue Fassung:

01

Der Stadtrat stimmt der Veräußerung der städtischen Flächen im Gewerbegebiet "Kalkreiße" in der Gemarkung Erfurt-Mitte, Flur 45, Flurstücke 99/5 mit 7.884 m<sup>2</sup> und einer Teilfläche aus 31/3 mit ca. 1509 m<sup>2</sup> sowie der städtischen Erbbaurechte an den Flurstücken 76, 88 und 103 mindestens zum Verkehrswert und nach vorheriger öffentlicher Ausschreibung zu. Alternativ zur Veräußerung soll für die Flurstücke 99/5 und der Teilfläche aus 31/3 auch die Bestellung eines Erbbaurechtes mit einer Laufzeit von maximal 90 Jahren zu mindestens 6 % Erbbauzins möglich sein.

02

Bei der Vergabe wird auf die Berücksichtigung des Nutzungskonzeptes verzichtet, da die Nutzung im Gebiet durch die Vorgaben des Bebauungsplans "Kalkreiße 1" (EFN 008) geregelt wird.

03

Der Stadtrat erklärt außerdem die Belastungsvollmacht für noch aufzunehmende Grundschulden zur Finanzierung des Kaufpreises und der Investitionen für die betreffenden Grundstücke.

04

Der Stadtrat stimmt der dinglichen Sicherung von Rückkaufsrechten zu Gunsten der Stadt Erfurt zu, welche die Rückübertragung des jeweiligen städtischen Flurstücks oder dem Erbbaurechtes daran ermöglichen, sollte dieses nicht innerhalb von 3 Jahren nach Eigentumsübertragung bzw. Bestellung des Erbbaurechtes gemäß des Bebauungsplanes EFN 008 bebaut werden.

05

Der Oberbürgermeister wird ermächtigt, die in den Beschlusspunkten 01 bis 04 genannten Festlegungen umzusetzen.

gez. A. Bausewein  
Oberbürgermeister

Beschluss zur Drucksachen-Nr. 1564/15 der Sitzung des Stadtrates vom 16.09.2015

## Jahresrechnung 2014

Genaue Fassung:

Die Jahresrechnung 2014 und der Rechenschaftsbericht 2014 werden dem Rechnungsprüfungsamt zur Prüfung übergeben.

gez. A. Bausewein  
Oberbürgermeister

**Beschluss zur Drucksachen-Nr. 1620/15 der Sitzung des Stadtrates vom 16.09.2015**

**Einsatz der Fördermittel in Verbindung mit dem Gesetz zur Förderung von Investitionen  
finanzschwacher Kommunen (Kommunalinvestitionsförderungsgesetz-KInvFG)**

Genaue Fassung:

01

Die Maßnahmen zum Kommunalinvestitionsförderungsgesetz gemäß Anlage 1 werden beschlossen.

02

Der Oberbürgermeister wird beauftragt, die entsprechenden Fördermaßnahmen beim Freistaat Thüringen zu beantragen.

03

Der Oberbürgermeister wird beauftragt, die haushalterischen Voraussetzungen gemäß § 58 ThürKO oder § 60 Abs. 2 Nr. 3 ThürKO zur Umsetzung der Maßnahmen zu schaffen.

04

Bei Erhöhung der Fördersumme oder Nichtbewilligung von eingereichten Maßnahmen der Priorität I werden die Maßnahmen der Priorität II entsprechend der aufgeführten Reihenfolge beantragt.

gez. A. Bausewein  
Oberbürgermeister

Beschluss zur Drucksachen-Nr. 1628/15 der Sitzung des Stadtrates vom 16.09.2015

**2. Änderungssatzung zur Satzung über die Erhebung von Gebühren für die Benutzung der öffentlichen Abwasserbeseitigungseinrichtung und abwasserspezifischer Verwaltungsgebühren der Landeshauptstadt Erfurt (Abwassergebührensatzung) vom 30.05.2013**

Genaue Fassung:

01

Der Stadtrat beschließt die als Anlage 3 beigefügte "2. Änderungssatzung zur Satzung über die Erhebung von Gebühren für die Benutzung der öffentlichen Abwasserbeseitigungseinrichtung und abwasserspezifischer Verwaltungsgebühren (Abwassergebührensatzung) vom 30.05.2013".

02

Die Satzung ist der Rechtsaufsichtsbehörde zur Genehmigung vorzulegen (§ 2 Abs. 4a Nr. 2 ThürKAG).

03

Nach Vorliegen der Genehmigung durch die Rechtsaufsichtsbehörde ist die Satzung im Amtsblatt bekannt zu machen.

gez. A. Bausewein  
Oberbürgermeister

**Beschluss zur Drucksachen-Nr. 1756/15 der Sitzung des Stadtrates vom 16.09.2015**

**Besetzung des Hauptausschusses**

Genaue Fassung:

01

Herr André Blechschmidt wird als ordentliches Mitglied des Hauptausschusses abberufen.

02

Herr Matthias Bärwolff wird als ordentliches Mitglied des Hauptausschusses benannt.

03

Frau Steffi Hornbostel wird als 1. Stellvertreterin benannt.

04

Frau Karola Stange wird als 2. Stellvertreterin benannt.

gez. A. Bausewein  
Oberbürgermeister

Beschluss zur Drucksachen-Nr. 1776/15 der Sitzung des Stadtrates vom 16.09.2015

**Ergänzung zum Stadtratsbeschluss zur Drucksache 1376/15 - Abberufung und Entsendung  
eines Aufsichtsratsmitglieds für den Aufsichtsrat der Erfurt Tourismus und Marketing  
GmbH**

Genaue Fassung:

Als Aufsichtsratsvorsitzende der Erfurt Tourismus und Marketing GmbH wird Frau Anja Flaig benannt.

gez. A. Bausewein  
Oberbürgermeister

## Beschluss zur Drucksachen-Nr. 1797/15 der Sitzung des Stadtrates vom 16.09.2015

### Konzeptentwicklung für das Alte Schauspielhaus

Genauere Fassung:

01

Die Landeshauptstadt Erfurt beschließt, folgende städtebauliche Entwicklungskonzeption für das Areal ehemaliges Schauspielhaus (Altes Schauspielhaus, Villa Ressource, Frei- und Grünflächen bis zum Klostergang):

- Erhalt und Nutzung des ehemaligen Schauspielhauses als Ort für Kultur- und Kreativwirtschaft
- Sicherung und Entwicklung des stark prägenden Grünbestandes im Quartiersinnenraum

02

Der Stadtrat entscheidet sich vorbehaltlich

- der Finanzierbarkeit des Vorhabens,
- der Klärung der haushalterischen Voraussetzungen,
- der Bereitstellung ausreichender Verfügungsrahmen

für das in der Anlage dargestellte Modell des Vereins KulturQuartier Erfurt e.V. für das ehemalige Schauspielhaus.

03

Die Stadtverwaltung wird beauftragt, mit dem Verein KulturQuartier Erfurt e.V. in weitergehende Verhandlungen mit dem Ziel einer Projektrealisierung zu treten.

04

Die Verwaltung wird beauftragt, dem Stadtrat eine Entscheidungsvorlage vorzulegen, in der sich die Landeshauptstadt Erfurt sowie der Projektpartner Verein KulturQuartier Erfurt e.V. zur Finanzierung und Realisierung des Projektes abschließend positionieren.

Dabei ist die Möglichkeit eines Erbpachtvertrages zu prüfen.

gez. A. Bausewein  
Oberbürgermeister



Beschluss zur Drucksachen-Nr. 1890/15 der Sitzung des Stadtrates vom 16.09.2015

**Beitritt zur Haushaltsgenehmigung 2015 - Änderung der Haushaltssatzung der Stadt Erfurt  
für das Haushaltsjahr 2015**

Genaue Fassung:

Der Stadtrat der Landeshauptstadt Erfurt tritt der Haushaltsgenehmigung 2015 des Thüringer Landesverwaltungsamtes vom 08.09.2015 bei und beschließt die Haushaltssatzung 2015 (Anlage 1) und den Wirtschaftsplan 2015 des Eigenbetriebes Erfurter Entwässerungsbetrieb (Anlage 2).

gez. A. Bausewein  
Oberbürgermeister

Beschluss zur Drucksachen-Nr. 1800/15 der Sitzung des Stadtrates vom 16.09.2015

**Änderung der Hauptsatzung und Geschäftsordnung - Zuständigkeiten bei Vergabesachen  
in Angelegenheiten der Flüchtlingsunterbringung**

Genaue Fassung:

01

Die 19. Satzung zur Änderung der Hauptsatzung gemäß Anlage 1 wird beschlossen.

02

Die 3. Änderung der Geschäftsordnung für den Stadtrat der Landeshauptstadt Erfurt und seiner Ausschüsse gemäß Anlage 3 wird beschlossen.

gez. A. Bausewein  
Oberbürgermeister

Beschluss zur Drucksachen-Nr. 1801/15 der Sitzung des Stadtrates vom 16.09.2015

Mandatswechsel im Jugendhilfeausschuss

Genaue Fassung:

Der Stadtrat wählt das folgende Mitglied sowie seine Stellvertreter als stimmberechtigte Mitglieder für den Jugendhilfeausschuss:

Mitglied	Astrid Rothe-Beinlich
1. Stellvertreter	Thomas Tappert
2. Stellvertreter	Jens Adolphs.

gez. A. Bausewein  
Oberbürgermeister

Beschluss zur Drucksachen-Nr. 1802/15 der Sitzung des Stadtrates vom 16.09.2015

**Berufung Sachkundiger Bürger**

Genaue Fassung:

01

Herr Viktor Liebrecht wird als sachkundiger Bürger im Ausschuss für Bildung und Sport abberufen.

02

Herr David Maicher wird als sachkundiger Bürger im Ausschuss für Bildung und Sport benannt.

gez. A. Bausewein  
Oberbürgermeister

## Beschluss zur Drucksachen-Nr. 1804/15 der Sitzung des Stadtrates vom 16.09.2015

### Aktualisierung der Bevölkerungsprognose - Fortschreibung

Genauere Fassung:

01

Der Oberbürgermeister wird beauftragt, die als Grundlage für alle städtischen Fachplanungen dienende Bevölkerungsprognose bis 2035 unter Berücksichtigung der 1. regionalisierten Bevölkerungsvorausberechnung des Thüringer Landesamtes für Statistik (veröffentlicht am 07.09.15), der positiven Geburtenentwicklung sowie der zu erwartenden Zuwanderungseffekte fortzuschreiben.

02

Der Oberbürgermeister wird beauftragt, die zukünftigen städtischen Bevölkerungsprognosen regelmäßig zu evaluieren und gegebenenfalls fortzuschreiben.

03

Die aktualisierte bzw. fortgeschriebene Bevölkerungsprognose dient als Grundlage der Fortschreibung des ISEK 2030.

04

Die neue Prognose ist dem Stadtrat im IV. Quartal 2015 vorzulegen.

gez. A. Bausewein  
Oberbürgermeister

Beschluss zur Drucksachen-Nr. 1815/15 der Sitzung des Stadtrates vom 16.09.2015

**Besetzung Jugendhilfeausschuss**

Genaue Fassung:

Für die SPD- Stadtratsfraktion wird als 2. Stellvertreter für Denny Möller

Philipp Schweizer in den Jugendhilfeausschuss gewählt.

gez. A. Bausewein  
Oberbürgermeister

zurück zum Beschluss

**Erneuerung Eisenbahnüberführung (EÜ)  
km 66,2+50 – Leipziger Straße –  
Strecke 6300; Sangerhausen - Erfurt**

**Kreuzungsvereinbarung  
§§ 3, 12(1) EKrG**



## **Inhaltsverzeichnis Kreuzungsvereinbarung**

### Kreuzungsvereinbarung

- Anlage 1 Erläuterungsbericht
- Anlage 2 Übersichtsplan
- Anlage 3 Fotodokumentation
- Anlage 4 Pläne der geänderten Kreuzung
  - 4.1 - Draufsicht
  - 4.2 - Längsschnitte
- Anlage 5 Plan der Baustelleneinrichtungsflächen



## **Kreuzungsvereinbarung**

(§§ 3 / 12(1) EKrG)

**EÜ km 66,2+00  
Strecke 6300**

Zwischen der

**DB Netz AG**

**Regionalbereich Südost  
Brandenburger Str. 1  
04103 Leipzig**

- nachstehend **DB Netz AG** genannt -

und der

**Landeshauptstadt Erfurt**

vertreten durch den Oberbürgermeister, Herrn Bausewein

Fischmarkt 1  
99084 Erfurt

- nachstehend **Stadt Erfurt** genannt -

wird

gemäß § 5 Eisenbahnkreuzungsgesetz (EKrG) vom 14.08.1963 (BGBl. I, S. 681) in der Fassung vom 08.03.1971 (BGBl. I, S. 167) und vom 21.03.1971 (BGBl. I, S. 337); zuletzt geändert durch Art. 281 der neunten Zuständigkeitsanpassungsverordnung vom 31.10.2006 (BGBl. I, S. 2444)

folgende Vereinbarung geschlossen:

## § 1

### Gegenstand der Vereinbarung

- (1) Die Leipziger Straße kreuzt im Stadtgebiet Erfurt die Eisenbahnstrecken
  - 6300 - Strecke Sangerhausen - Erfurt in km 66,2+50
  - 6301 - Erfurt Ost - Abzw Erfurt Leipziger Straße in km 66,2+50
  - 6302 - Wolframshausen - Erfurt Hbf in km 67,5+83
  - 6292 - Abzw Erfurt Dieselstraße - Abzw Erfurt Gbf Eo in km 67,5+83.

Die Kreuzung ist als Eisenbahnüberführung hergestellt.

Beteiligte an der Kreuzung sind die DB Netz AG als Baulastträger des Schienenweges, die Stadt Erfurt als Baulastträger der Straße und der Gehwege.

Die Interessen der Erfurter Verkehrsbetriebe AG (EVAG) werden kreuzungsrechtlich durch die Stadt Erfurt vertreten. Die Stadt Erfurt ermächtigt die DB Netz AG, die Bauausführung, soweit diese ausschließlich die Straßenbahnanlagen anbetrifft, unmittelbar mit der EVAG abzustimmen.

- (2) Aus Gründen der Sicherheit und der Abwicklung des Verkehrs verlangt die DB Netz AG die Erneuerung der Brückenbauwerke mit einem regelkonformen Geländerabstand.

Der Straßenbaulastträger hat kein Verlangen.

## § 2

### Art und Umfang der Maßnahme

- (1) Beschreibung der Maßnahme:
  - a) Abbruch der vorhandenen EÜ
  - b) Neubau der EÜ als Einfeldbrücken mit Herstellung der vorhandenen lichten Durchfahrtshöhe ( $\geq 4,70$  m)
  - c) Die lichte Weite ergibt sich aus der technologisch vorteilhaften Errichtung der neuen Widerlager hinter den vorhandenen Widerlagern.
  - d) Die vorhandenen Abmessungen des Verkehrsraumes der Straße bleiben erhalten, da sowohl die vorhandenen Widerlager als auch die vorhandenen Anprallkörper der Stützenreihen im Verkehrsraum verbleiben. Die Widerlagersockel werden bis  $\leq 15$  cm über Gehweg abgebrochen und dienen als Hochbord der Abgrenzung des Gehweges von den Flächen, welche für den öffentlichen Verkehr nicht nutzbar sind.
  - e) Anhebung der Gleisgradienten um  $\approx 0,35$  m zur Beibehaltung der vorhandenen lichten Höhe unter Berücksichtigung der Konstruktionshöhe der neuen Eisenbahnbrücke einschließlich Schotterbettung,
  - f) Anpassung der Überbauten an die geänderte Gleislage sowie Vergrößerung der Geländerabstände auf den Überbauten zur Herstellung regelkonformer Brücken.
  - g) Sicherung und bauzeitliche Verlegung der von der Baumaßnahme betroffenen Versorgungsleitungen,
  - h) Bauzeitlicher Ausbau des Innsbrucker Weges für Baustellen- und Umleitungsverkehr

- i) Straße und Gehwege bleiben in Lage und Höhe unverändert.
  - j) Die Fahrleitung der Straßenbahn wird nicht an den Brückenbauwerken befestigt.
  - k) Für Baufreiheitszwecke wird die Fahrleitung der Straßenbahn an- und abmontiert. Die Unterbrechung des Betriebes der Straßenbahn soll auf 3 Sperrpausen zu je 56 h, jeweils an Wochenenden beschränkt werden.
  - l) Errichtung einer 150m langen und 2 m hohen Lärmschutzwand östlich der Gleisanlagen
- (2) Im Übrigen gelten die nachstehend aufgeführten und als Anlagen beigefügten Unterlagen und Pläne, denen die Beteiligten zugestimmt haben:
- Anlage 1 - Erläuterungsbericht
  - Anlage 2 - Übersichtsplan
  - Anlage 3 - Fotodokumentation
  - Anlage 4 - Pläne der geänderten Kreuzung (Grundriss, Längsschnitte))
  - Anlage 5 - Plan der Baustelleneinrichtungsflächen

### **§ 3**

#### **Planfeststellung / Plangenehmigung**

Für die Maßnahme liegt der Planfeststellungsbeschluss des Eisenbahnbundesamtes, Ast Erfurt mit Datum vom 13.02.2013 (Az: 53110-531ppw/008-2317#006) vor.

### **§ 4**

#### **Durchführung der Maßnahme**

- (1) Die DB Netz AG führt die in § 2 Abs.1 aufgeführten Maßnahmen durch. Der Baudurchführende ist für die Ausschreibung, Vergabe und Vertragsabwicklung mit dem Unternehmer zuständig.
- (2) Führt ein Beteiligter Maßnahmen durch, die Auswirkungen auf Anlagen des anderen oder den Verkehr haben können, so wird er vorher dessen Zustimmung einholen.
- (3) Für Baubeginn, zeitliche Durchführung der Maßnahme u.ä. gelten die im Schriftwechsel zu vereinbarenden Einzelheiten.
- (4) Nach Durchführung der Maßnahme erfolgt eine gemeinsame Abnahme der Eisenbahnüberführung und des von der Baumaßnahme betroffenen Straßenraumes durch die Beteiligten. Die Stadt Erfurt ist berechtigt, die EVAG von dem Abnahmetermin in Kenntnis zu setzen. Soweit es die Straßenbahnanlagen der EVAG anbetrifft, erfolgt die gemeinsame Abnahme im Beisein der EVAG.
- (5) Die endgültigen Abmessungen der Kreuzungsanlage werden in Bestandszeichnungen nachgewiesen. Nach Durchführung der Maßnahme übergibt der Baudurchführende dem anderen Beteiligten eine Ausfertigung der Bestandszeichnungen.

## **§ 5**

### **Kosten der Maßnahme**

- (1) Der Umfang der kreuzungsbedingten Kosten (=Kostenmasse) wird unter Beachtung des § 12 EKrG, der 1. Eisenbahnkreuzungsverordnung (1. EKrV) und des Allgemeinen Rundschreibens Straßenbau Nr.8/1989 des Bundesministeriums für Verkehr vom 17.05.1989 (VkBl.1989 S.419) ermittelt.
- (2) Die Kosten der Maßnahme (§ 2) werden nach § 12 Nr.1 EKrG von der DB Netz AG getragen.
- (3) Anfallende Umsatzsteuer gehört zur Kostenmasse.
- (4) Bei der Berechnung der Personalkosten nach § 4 Abs. 2 Nr.1 der 1.EKrV sind die Kosten für das tatsächlich eingesetzte Personal anzusetzen (s. Schreiben des BMV vom 18.09.95 - StB 17/E 11/E16/78.11. 00/27 Va 95). Bewertungsgrundlage für die Eigenleistungen der DB Netz AG sind die örtlichen Dispositiva ohne Zuschläge. Sie stellen die Basis der Kostenrechnung der DB Netz AG dar, die vom Bund anerkannt wird. Die Kostensätze unterliegen der jährlichen Überprüfung durch einen unabhängigen Wirtschaftsprüfer. Bei Bedarf werden die örtlichen Kostensätze für die in Betracht kommenden Leistungen von der DB Netz AG mitgeteilt.
- (5) Die Beteiligten werden Verwaltungskosten nach § 5 der 1. EKrV in Höhe von 10 v.H. der von ihnen aufgewandten Grunderwerbs- und Baukosten in Rechnung stellen.
- (6) Kosten für Betriebserschwernisse während der Bauzeit gehören - nur soweit solche der DB Netz AG selbst entstehen - zur Kostenmasse.
- (7) Die Stadt Erfurt kann aufgrund bestehender Rechtsverhältnisse nachweisen, dass sie gegenüber der EVAG verpflichtet ist, Kosten für Betriebserschwernisse, welche bei der Durchführung dieser Maßnahme entstehen, zu erstatten. Somit gehören diese Kosten mit in die kreuzungsbedingte Kostenmasse.
- (8) Die endgültigen Kosten ergeben sich aus der Schlussabrechnung, die von der DB Netz AG erstellt wird.

## **§ 6**

### **Abschlagszahlungen und Abrechnung**

- entfällt -

## **§ 7**

### **Erhaltung und Eigentum**

- (1) Für die Erhaltung der Kreuzungsanlagen gilt § 14 EKrG.  
Danach erhält
  - a) die DB Netz AG die Eisenbahnbrücke und die Eisenbahnanlagen, ebenso die Sockel der verbleibenden Widerlagerreste und die Schotterfläche zwischen altem und neuem Widerlager
  - b) die Stadt Erfurt die Straße einschließlich der Gehwege und die Stadtbahnanlagen

Für Erhaltungsmaßnahmen, die Anlagen des anderen Beteiligten betreffen, wird dessen vorherige Zustimmung eingeholt, es sei denn, dass Gefahr im Verzuge ist. Dabei werden auch der Umfang der Mitbenutzung der Anlagen des anderen Beteiligten sowie ggf. erforderliche Sicherheitsvorkehrungen festgelegt.

- (3) Die Eisenbahnanlagen werden Eigentum der DB Netz AG, die Straßenanlagen Eigentum der Stadt Erfurt.

## **§ 8**

### **Sonstiges**

- (1) Die Prüfung des Brückenbauwerks nach DIN 1076 obliegt der DB Netz AG und wird von einem Brückensachverständigen durchgeführt. Sind dabei Maßnahmen erforderlich, die Auswirkungen auf Anlagen des anderen Beteiligten oder den Verkehr haben können, so ist vorher dessen Zustimmung einzuholen.
- (2) Alle Arbeiten sind weitgehend unter Aufrechterhaltung des Eisenbahnbetriebes und des Straßenverkehrs auszuführen.
- (3) Für das Verfahren bei der Planung, Baudurchführung und Abrechnung der Maßnahme (§ 2) gelten die „Richtlinien für die Planung, Baudurchführung und Abrechnung von Maßnahmen nach dem EKRg“, bekannt gegeben vom BMVI mit ARS Nr. 10/2014 - StB 15/7174.2/4-3/2178067 - vom 18.11.2014.
- (4) Die Durchführung baulicher/technischer Maßnahmen bzw. die Genehmigung entsprechender Maßnahmen Dritter im Verkehrsweg eines Beteiligten obliegt jedem Beteiligten für seinen Verkehrsweg. Leitungsverlegungen und der An- oder Einbau sonstiger Einrichtungen bedürfen jedoch jeweils der vorherigen Zustimmung des anderen Beteiligten. Dieser kann seine Zustimmung verweigern, wenn eigene berechnete Interessen durch die Maßnahme beeinträchtigt werden können. Die Zustimmung kann davon abhängig gemacht werden, dass vor Durchführung der Maßnahme eine besondere vertragliche Regelung zwischen dem Beteiligten und dem Maßnahmenträger zustande kommt.

Diese Regelungen gelten nicht bei Erhaltungsmaßnahmen nach § 7 Abs.2.

Die Zuständigkeiten des Eisenbahn-Bundesamtes bleiben hiervon unberührt.

- (5) Für die Verlegung, Änderung oder Sicherung von Telekommunikationslinien, die nicht zu den Eisenbahn- oder Straßenanlagen gehören, gelten die Bestimmungen des Telekommunikationsgesetzes (TKG), soweit keine besonderen vertraglichen Regelungen bestehen.
- (6) Von den Kosten für Leitungsanpassungsarbeiten werden nur die Anteile der Kostenmasse angelastet, die ein Beteiligter als Baulastträger eines der beteiligten Verkehrswege zu tragen hat. Nicht zur Kostenmasse zählen die auf Grund bestehender Rechtsverhältnisse von Dritten (z.B. Konzessionsverträge) zu übernehmenden Kosten. Diese sind erforderlichenfalls von den jeweiligen Vertragspartnern bis zur Durchsetzung ihrer Ansprüche vorzufinanzieren.
- (7) Ein eventuell erforderlicher Grunderwerb eines Beteiligten von dem/einem anderen Beteiligten wird gesondert vertraglich geregelt.
- (8) Der Straßenbaulastträger erwirkt bei der EVAG, dass ihm sämtliche Unterlagen zur Kostenhöhe (z.B. Kostenvoranschläge, abzurechnende Leistungen) der Betriebserschwerisse wie Schienenersatzverkehr und Umleitungsverkehr zur

Prüfung vorgelegt werden. Die tatsächlich im Schienenersatz- und Umleitungsverkehr erbrachten Leistungen werden vom Straßenbaulastträger nach erfolgter Prüfung mit Stempel und Unterschrift sachlich richtig gezeichnet.

Auf dieser Grundlage kann die EVAG die Kosten der Maßnahme nach § 2 Absatz 1k) der DB Netz in Rechnung stellen. Als Nachweis über Höhe und Berechtigung der Forderungen seitens der EVAG dient der vom Straßenbaulastträger sachlich richtig gezeichnete Beleg, auf dem die eingetretenen Betriebserschwernisse der EVAG bestätigt wurden. Die Rechnung ist durch die EVAG zusammen mit dem Beleg direkt an die DB Netz zu senden.

Buchhaltungszentrum EIU  
Brandenburger Straße 1  
04103 Leipzig

Bei Rechnungslegung bitte die Kennung

Projekt T.016048365; Erneuerung EÜ km 66,2+50 (Leipziger Straße; Erfurt) -  
Strecke 6300 (Sangerhausen - Erfurt)

SEV EVAG  
verwenden.

## § 9

### Änderung der Vereinbarung

Änderungen und Ergänzungen bedürfen der Schriftform.

## § 10

### Ausfertigungen

Diese Vereinbarung wird 2-fach ausgefertigt. Die Beteiligten erhalten je 1 Ausfertigung.

Leipzig, den 13.03.15

Erfurt, den .....

DB Netz AG  
Regionalbereich Südost

Stadt Erfurt

i.v. d. H. f.      i.v. d. p. w. l.

.....

A. Bausewein

# Abfallwirtschaftskonzept der Landeshauptstadt Erfurt

Fortschreibung für den Zeitraum ab 2016

## Inhaltsverzeichnis

1. Einleitung.....	3
2. Rechtliche Rahmenbedingungen .....	3
3. Allgemeine Ziele.....	5
4. Öffentlichkeitsarbeit und Abfallberatung.....	5
5. Entsorgungsstruktur.....	7
6. Leistungen der öffentlichen Abfallentsorgung einschließlich Mengenentwicklungen .	9
6.1. Hausmüll.....	9
6.2. Sperrmüll .....	10
6.3. Bioabfälle.....	12
6.3.1. Biotonne .....	13
6.3.2. Eigenkompostierung .....	14
6.3.3. Grünabfälle .....	15
6.4. Papier, Pappe und Kartonagen .....	17
6.5. Sonderabfall-Kleinmengen .....	18
6.6. Elektro- und Elektronikaltgeräte.....	19
7. Verpackungsabfälle .....	21
7.1. Glas.....	21
7.2. Leichtverpackungen (LVP).....	22
8. Wertstoffhöfe.....	23
9. Deponie.....	24
10. Zusammenfassung der Änderungen ab 2016.....	25



## 1. Einleitung

Vor mehr als 20 Jahren wurde die kommunale Abfallwirtschaft der Landeshauptstadt Erfurt erstmals im "Abfallwirtschaftsplan der Stadt Erfurt" von 1993 thematisiert. Seit dem Jahr 2006 ist das Abfallwirtschaftskonzept das Dokument, in welchem die Aufgaben und Ziele der kommunalen Abfallwirtschaft dargestellt werden.

Mit dem "Eckpunktepapier der Landeshauptstadt Erfurt zur kommunalen Abfallwirtschaft 2013 – 2015" wurde das Abfallwirtschaftskonzept zuletzt aktualisiert und den anspruchsvollen Anforderungen des auf Bundesebene geänderten Abfallrechts angepasst.

Die im "Eckpunktepapier der Landeshauptstadt Erfurt zur kommunalen Abfallwirtschaft 2013 – 2015" gestellten Ziele wurden weitestgehend erreicht.

Die Landeshauptstadt Erfurt nimmt weiterhin bei dem einwohnerspezifischen Aufkommen an getrennt erfassten Wertstoffen einen Spitzenplatz in Thüringen ein, wie aus den jährlichen Abfallbilanzen hervorgeht, die vom Thüringer Ministerium für Umwelt, Energie und Naturschutz erstellt werden. Als vorbildlich gelten auch die umfangreichen Erfassungssysteme und Verwertungsangebote für die in den Haushalten anfallenden Abfälle.

Im Rahmen der Fortschreibung des Abfallwirtschaftskonzeptes wurden diese Erfassungssysteme und Verwertungsangebote hinsichtlich der geänderten rechtlichen Vorgaben und der Vertretbarkeit der damit verbundenen Kosten auf den Prüfstand genommen. Es gilt, sich den Herausforderungen der Kreislaufwirtschaft zu stellen und neue Ziele für die kommunale Abfallwirtschaft der Stadt Erfurt zu formulieren.

Ein weiterer inhaltlicher Schwerpunkt ist die Darstellung der in den kommenden Jahren anstehenden Aufgaben und Entscheidungen hinsichtlich der Deponie Erfurt-Schwerborn.

Mit Vertretern der Fraktionen des Erfurter Stadtrates sowie den beauftragten Dritten wurden die Entsorgungsleistungen der öffentlichen Abfallentsorgung sowie der aus Sicht der Verwaltung bestehende Handlungsbedarf für den Zeitraum ab 2016 erörtert.

## 2. Rechtliche Rahmenbedingungen

Am 1. Juni 2012 trat das "Gesetz zur Förderung der Kreislaufwirtschaft und Sicherung der umweltverträglichen Bewirtschaftung von Abfällen (Kreislaufwirtschaftsgesetz – KrWG) in Kraft und löste damit das bis dahin geltende Kreislaufwirtschafts- und Abfallgesetz ab. Das bestehende deutsche Abfallrecht wurde umfassend modernisiert und verstärkt auf Abfallvermeidung und Recycling ausgerichtet.

Ziel des KrWG ist die nachhaltige Verbesserung des Umwelt- und Klimaschutzes sowie der Ressourceneffizienz in der Abfallwirtschaft.

Kern des KrWG ist die Änderung des Grundpflichtenmodells, d. h. die Ablösung der dreistufigen Abfallhierarchie durch die neue fünfstufige Abfallhierarchie mit der Stufenfolge – Vermeidung, Vorbereitung zur Wiederverwendung, Recycling, sonstige Verwertung (insbesondere energetische Verwertung und Verfüllung), Beseitigung.

Unter Anwendung der neuen Abfallhierarchie ist für die Betrachtung der Auswirkungen auf Mensch und Umwelt der gesamte Lebenszyklus des Abfalls zugrunde zu legen.

Hierbei sind insbesondere zu berücksichtigen

1. die zu erwartenden Emissionen,
2. das Maß der Schonung der natürlichen Ressourcen,
3. die einzusetzende oder zu gewinnende Energie sowie
4. die Anreicherung von Schadstoffen in Erzeugnissen, in Abfällen zur Verwertung oder in daraus gewonnenen Erzeugnissen.

In diesem Zusammenhang sind auch die technischen Möglichkeiten, die wirtschaftliche Zumutbarkeit und die sozialen Folgen zu beachten.

Die gesetzliche Grundlage für die Aufgabenwahrnehmung der Landeshauptstadt Erfurt bildet Abschnitt 4 des KrWG vom 24. Februar 2012, zuletzt geändert durch Gesetz vom 22. Mai 2013. Gemäß § 2 Abs. 1 Thüringer Abfallwirtschaftsgesetz (ThürAbfG) in der geltenden Fassung sind in Thüringen alle Landkreise und kreisfreien Städte öffentlich-rechtliche Entsorgungsträger (örE).

Die Grundsätze bzw. die Grundpflichten der Abfallbewirtschaftung gelten auch für die örE.

Gemäß § 20 KrWG bestehen für den örE folgende Pflichten:

- die in seinem Gebiet angefallenen und überlassenen Abfälle aus privaten Haushaltungen nach Maßgabe der §§ 6 bis 11 KrWG zu verwerten oder nach Maßgabe der §§ 15 und 16 KrWG zu beseitigen,
- die überlassenen Abfälle zur Beseitigung aus anderen Herkunftsbereichen nach Maßgabe der §§ 15 und 16 KrWG zu beseitigen.

Gemäß ThürAbfG haben die örE über die Anforderungen des KrWG hinaus folgende Pflichten:

- die Abfallerzeuger und -besitzer über die Möglichkeiten der Vermeidung und Verwertung von Abfällen zu informieren (Abfallberatung gemäß § 3 Abs. 2 ThürAbfG),
- Abfälle aus Haushalten, deren Verwertung oder sonstige Entsorgung auf Grund des KrWG geboten ist, getrennt einzusammeln bzw. zu verwerten oder zu entsorgen (§ 3 Abs. 4 ThürAbfG),
- Möglichkeiten der ordnungsgemäßen Entsorgung von Sonderabfall-Kleinmengen anzubieten (§ 5 Abs. 4 ThürAbfG),
- Abfälle zu beseitigen, die auf einem der Allgemeinheit zugänglichen Grundstück abgelagert wurden, für das Betretungsrechte bestehen oder ablagerungsverhindernde Maßnahmen für den Eigentümer unzumutbar sind (§ 2 Abs. 1 ThürAbfG),
- jährliche Abfallbilanzen entsprechend den durch Rechtsverordnung festgelegten Anforderungen zu erstellen und an die zuständige Behörde zu übergeben (§ 9 Abs. 1 ThürAbfG),
- Abfallwirtschaftskonzepte unter Berücksichtigung der durch Rechtsverordnung festgelegten Kriterien zu erstellen und fortzuschreiben (§ 9 Abs. 2 ThürAbfG).

Durch diese Vorschriften auf Bundes- und Landesebene ist der rechtliche Rahmen für die örE, so auch für die Landeshauptstadt Erfurt gesetzt.

Durch den Erlass der Abfallwirtschaftssatzung (AbfWS) ist dieser Rahmen weiter auszufüllen.

Die Abfallwirtschaftssatzung der Landeshauptstadt Erfurt regelt die bestehenden Überlassungspflichten und bestimmt die Organisation und Durchführung der Abfallentsorgung. Sie zeigt die Entsorgungswege für die haushaltsüblichen Abfallarten auf.

Als Gegenleistung für die Inanspruchnahme ihrer Abfallentsorgungseinrichtungen erhebt die Landeshauptstadt Erfurt Gebühren entsprechend der geltenden Gebührensatzung.

### **3. Allgemeine Ziele**

Nachfolgende Ziele liegen allen Überlegungen und Planungen zum Abfallwirtschaftskonzept der Landeshauptstadt Erfurt zu Grunde:

- Die Abfallvermeidung hat Priorität vor der Verwertung und Beseitigung.
- Nicht vermeidbare Abfälle sollen einer ökologisch und ökonomisch sinnvollen Verwertung zugeführt werden.
- Nicht verwertbare Abfälle sind grundsätzlich direkt der Restabfallbehandlung zuzuführen.
- Die Entsorgungssicherheit für die anfallenden überlassungspflichtigen Abfälle ist langfristig zu sichern.
- Es ist Einfluss darauf zu nehmen, dass die vertraglich gebundenen Entsorgungsanlagen so ausgelastet werden, dass ein wirtschaftlicher Betrieb möglich ist.
- Durch geeignete betriebswirtschaftliche Maßnahmen sind Kostensenkungen und damit Gebührenreduzierungen anzustreben.
- Das Gebührensystem soll Vermeidungsanreize geben und eine möglichst gerechte Verteilung der Kosten gewährleisten.
- Die Bürgerinnen und Bürger (BürgerInnen) der Landeshauptstadt Erfurt sind umfassend, korrekt und freundlich zu beraten und rechtzeitig über vorgesehene Änderungen zu informieren.

### **4. Öffentlichkeitsarbeit und Abfallberatung**

Durch Abfallberatung und Öffentlichkeitsarbeit werden die BürgerInnen weiterhin für die Belange der Abfallvermeidung und der getrennten Erfassung von Abfällen sensibilisiert.

Die vorhandenen Instrumente der Abfallberatung werden beibehalten bzw. ausgebaut. Verstärkt wird auf die Eigenverantwortung der BürgerInnen im Umgang mit den bei ihnen anfallenden Abfällen hingewiesen, insbesondere bei der Selbstverwertung von Bioabfällen.

#### **Abfallkalender**

Der Abfallkalender für die Erfurter Haushalte stellt ein langjährig bewährtes Instrument der Abfallberatung dar. Er wird jährlich aktualisiert.

Seit dem Jahr 2012 steht ein Online-Abfallkalender zur Verfügung, dem die jeweiligen Entsorgungstermine entnommen werden können.

Der Abfallkalender in Form der Broschüre ist in den Servicestellen der SWE Stadtwirtschaft GmbH und der Stadt Erfurt erhältlich. Auf die obligatorische Verteilung an alle Haushalte zu Jahresbeginn wird seit 2012 verzichtet.

Seit 2014 gibt es bei dem in Form der Broschüre angebotenen Abfallkalender eine Änderung. Der gedruckte Abfallkalender ist tatsächlich nur noch ein Kalender, in dem die Entsorgungstermine für das jeweilige Kalenderjahr dargestellt sind.

Seit 2015 bietet die Stadtwerkegruppe unter dem Begriff "**Appfallkalender**" eine kostenlose App für den Abfallkalender an.

### **Abfallratgeber**

Seit dem Jahr 2014 gibt es die Broschüre "Abfallratgeber der Landeshauptstadt Erfurt".

Der Abfallratgeber enthält die bislang im Abfallkalender dargestellten Informationen zu den von der Stadt Erfurt angebotenen Entsorgungsleistungen sowie Hinweise zum ordnungsgemäßen Umgang mit Abfällen.

Der Abfallratgeber hat – anders als der Abfallkalender – mehrere Jahre Gültigkeit. Der Abfallratgeber ist in den Servicestellen der SWE Stadtwirtschaft GmbH und der Stadt Erfurt erhältlich.

### **Flyer**

In einem übersichtlich und knapp gehaltenen Flyer wird über das Thema Abfalltrennung im Haushalt informiert.

Im Rahmen des Projektes "Fremde werden Freunde" wurde 2012 eine fremdsprachige Version entwickelt. Aktuell steht dieser Flyer in deutscher, englischer, französischer, russischer, italienischer, spanischer, türkischer, vietnamesischer und arabischer Sprache zur Verfügung.

### **Persönliche Beratung**

Die Mitarbeiter der Stadtverwaltung, insbesondere im Umwelt- und Naturschutzamt und im Bürgeramt, sowie die Mitarbeiter der SWE Stadtwirtschaft GmbH im Kundendienstzentrum haben täglich vielfältige Beratungsleistungen zu erbringen.

Dabei steht die korrekte und freundliche Beratung und speziell bei der Abfallberatung das Aufzeigen einer Alternative zur Entsorgung in Form von Wiederverwendung oder Verwertung – soweit dies möglich ist – im Mittelpunkt. Diese persönliche Beratung erfolgt überwiegend auf Anfrage.

Zu speziellen Themen werden Informationsveranstaltungen für Hausverwaltungen bzw. Eigentümer von Großwohnanlagen angeboten.

## **Presse- und Internetinformationen**

Das Amtsblatt der Stadt Erfurt wird genutzt, um die Erfurter BürgerInnen ortsüblich zu ausgewählten Themen oder über Termine und wichtigen Änderungen in Bezug auf die Abfallentsorgung zu informieren.

Die Möglichkeit, Informationen rund um das Thema Abfall über das Internet zu übermitteln, wird zunehmend genutzt.

Unter [www.erfurt.de](http://www.erfurt.de) und [www.stadtwerke-erfurt.de](http://www.stadtwerke-erfurt.de) finden die Erfurter BürgerInnen alles zu den kommunalen Entsorgungsleistungen der Stadt Erfurt bzw. den speziellen Dienstleistungen der Unternehmen der Stadtwerkegruppe.

## **5. Entsorgungsstruktur**

Die Stadt Erfurt betreibt die öffentliche Abfallwirtschaft nach Maßgabe der Gesetze und der geltenden Abfallwirtschaftssatzung als öffentliche Einrichtung. Im Vordergrund steht

- die Daseinsvorsorge für die Bürger und
- die Gewährleistung der Entsorgungssicherheit.

Die Abfallentsorgung ist elementarer Bestandteil der Abfallwirtschaft und umfasst die Sammlung, den Transport sowie die umweltverträgliche Verwertung und Beseitigung von Abfällen. Die Sammlung des Hausmülls und der hausmüllähnlichen Gewerbeabfälle sowie der getrennt erfassten Wertstoffe erfolgt mit entsprechenden Sammelsystemen die in Form von Hol- oder Bringsystemen den Erfurter BürgerInnen zur Verfügung stehen.

### **Holsysteme**

Beim Holsystem werden die Abfälle durch den Abfallerzeuger lose oder in den von der Stadt festgelegten Abfallbehältern gemäß den Regelungen der AbfWSt bereitgestellt und an seinem Grundstück vom Entsorgungsunternehmen abgeholt.

Im Holsystem werden in der Stadt Erfurt folgende Abfallarten in getrennten Behältersystemen regelmäßig gesammelt und transportiert:

- Hausmüll,
- Bioabfall einschließlich Grünabfall,
- Papier/Pappe/Kartonagen,
- Leichtverpackungen (im Auftrag der dualen Systeme).

Im Holsystem werden in der Stadt Erfurt folgende Abfallarten nach Anmeldung in haushaltsüblichen Mengen gesammelt und transportiert:

- Sperrmüll,
- Haushaltsschrott,
- Elektrogroßgeräte.

Des Weiteren werden im Holsystem einmal im Jahr Weihnachtsbäume gesammelt.

## **Bringsysteme**

Beim Bringsystem schafft der Abfallerzeuger seine Abfälle zu Behältern an zentralen Standplätzen bzw. zu zentralen Annahmestellen.

Im Bringsystem werden in Erfurt folgende Abfallarten in getrennten Behältersystemen an Standplätzen und/oder Annahmestellen sowie Wertstoffhöfen erfasst:

- Glasverpackungen, getrennt nach Weiß-, Grün, Braunglas (im Auftrag der dualen Systeme)
- Papier/Pappe/Kartonagen
- Grünabfall.

Weiterhin können Sonderabfall-Kleinmengen, Sperrmüll, Schrott und Elektroaltgeräte an den Wertstoffhöfen abgegeben werden.

Für Sonderabfall-Kleinmengen findet außerdem zwei Mal im Jahr eine mobile Sammlung (Schadstoffmobil) statt.

## **Beauftragte Dritte**

Zur Erfüllung der ihr obliegenden öffentlichen Aufgabe zur Abfallentsorgung bedient sich die Stadt Erfurt

- der SWE Stadtwirtschaft GmbH (SWE SW GmbH) und
- der Thüringer UmweltService GmbH (TUS GmbH)

als beauftragte Dritte.

Gemäß dem Entsorgungsvertrag hat die SWE SW GmbH die Durchführung folgender abfallwirtschaftlicher Aufgaben im Gebiet der Stadt Erfurt zu realisieren:

- Einsammlung und Transport von Hausmüll und hausmüllähnlichem Gewerbeabfall,
- getrennte Bioabfallsammlung aus privaten Haushalten,
- Sperrmüll- und Haushaltschrottsammlung,
- Sonderabfall-Kleinmengensammlung,
- getrennte Erfassung von Grünabfällen aus privaten Haushalten,
- getrennte Erfassung von Papier/Pappe/Kartonagen aus privaten Haushalten,
- Einsammlung und Transport von Elektrogroßgeräten,
- Bewirtschaften von Grünabfallannahmestellen,
- Betreiben von Wertstoffhöfen,
- Betreiben der Deponie.

Seit dem 01.06.2005 dürfen auf Deponien nur noch Abfälle abgelagert werden, die die Kriterien der Abfallablagerungsverordnung (AbfAbLV) bzw. der Deponieverordnung (DepV) erfüllen.

Daraus resultiert das Verbot der Deponierung von unbehandeltem Hausmüll und hausmüllähnlichem Abfall sowie von Sperrmüll. Diese Abfallarten müssen zur weitest gehenden Inertisierung einer Abfallbehandlung unterzogen werden.

Dazu wurde am Standort des ehemaligen Heizkraftwerkes Erfurt-Ost eine Restabfallbehandlungsanlage (RABA), bestehend aus einer mechanisch-biologischen Abfallbehandlungsanlage (MBA) und einer energetischen Verwertungsanlage (EnVA), errichtet und im Oktober 2006 von der TUS GmbH in Betrieb genommen.

Gemäß TUS-Vertrag ist die TUS GmbH beauftragt die Restabfallbehandlung für die behandlungsbedürftigen Abfälle aus der Stadt Erfurt durchzuführen. Mit Errichtung und Inbetriebnahme der RABA sowie durch den TUS-Vertrag ist die Entsorgungssicherheit für die Stadt Erfurt gewährleistet.

## 6. Leistungen der öffentlichen Abfallentsorgung einschließlich Mengenentwicklungen

Um eine Entwicklungstendenz bei den angefallenen Abfällen aufzuzeigen, werden die Abfallmengen der letzten 7 Jahre für die einzelnen Abfallarten betrachtet und entsprechende Prognosen abgeleitet.

### 6.1. Hausmüll

Hausmüll wird im Holsystem über die gemäß AbfWS zugelassenen Abfallbehälter (graue Tonne) entsorgt. Die Entleerung der Behälter erfolgt in der Regel 14-täglich, mindestens jedoch 4-wöchentlich. Auf Grund der gewachsenen Siedlungsstrukturen erfolgt die Entleerung in der Innenstadt und den Plattenbaugebieten wöchentlich.

Zugelassen sind Abfallbehälter mit einem Volumen von 40 l, 60 l, 80 l, 120 l, 240 l, 660 l, 1100 l sowie bei vorübergehendem Mehrbedarf bzw. in Ausnahmefällen der speziell gekennzeichnete Abfallsack mit einem Fassungsvermögen von 70 l.

Für Hausmüll aus privaten Haushalten richtet sich das erforderliche Behältervolumen nach der tatsächlich anfallenden Menge und der auf dem Grundstück gemeldeten Personen.

Dabei ist jedoch ein Mindestvorhaltevolumen zu beachten. Das Mindestvorhaltevolumen ist auf 10 l pro Einwohner und Woche (10 l / EW / Wo) festgelegt. In begründeten Fällen kann auf Antrag auch ein geringeres Vorhaltevolumen gestattet werden. Das ist ein wirksamer Anreiz zur Abfallvermeidung und getrennten Erfassung verwertbarer Abfälle.

Das Hausmüllaufkommen in Erfurt ist kontinuierlich rückläufig, wobei sich der Rückgang in den letzten Jahren verlangsamt hat.

Der Reduzierung der Hausmüllmenge pro Einwohner durch verstärkte Inanspruchnahme der angebotenen Möglichkeiten zur getrennten Entsorgung von verwertbaren Abfällen aus Haushalten stehen die jährlich leicht steigenden Einwohnerzahlen der Stadt gegenüber. Dieser Trend wird sich fortsetzen.

Es ist zu erwarten, dass trotz weiterem Bevölkerungszuwachs durch umweltbewusstes Handeln der BürgerInnen auch in den nächsten Jahren die rückläufige Tendenz bei den Hausmüllmengen anhalten wird.

#### Mengenentwicklung:

Jahr	2008	2009	2010	2011	2012	2013	2014
<b>Menge</b> (in Mg)	30.016	30.238	30.102	30.035	28.804	28.443	28.432

(Mg= Megagramm= Tonne)

## Prognose:

Jahr	2015	2020	2025
Menge (in Mg)	28.400	27.000	25.200

Die Reduzierung der Hausmüllmengen bei steigenden Einwohnerzahlen wirken sich auch hinsichtlich Anzahl und Größe der benötigten Abfallbehälter aus.

Während sich die Gesamtbehälteranzahl auf einem gleichbleibenden Niveau bewegt, steigt die Anzahl der kleinvolumigen Abfallbehälter weiter an. Das Leervolumen ging von 393.151 m<sup>3</sup> im Jahr 2008 auf 338.949 m<sup>3</sup> im Jahr 2014 zurück.

Um die wirtschaftlichen Auswirkungen der Behälterumstellungen auf kleinere Abfallbehälter zu kompensieren, sind beim Einsammeln und Transport Rationalisierungspotentiale zu erschließen.

## Änderungen ab 2016

keine

## Zielvorgaben ab 2016

- Beibehaltung der Satzungsregelung – grundsätzlich 14-tägliche Entsorgung,
- Schrittweise Aufhebung von Ausnahmeregelungen (Straffung der Tourenplanung),
- Beibehalten der gegenwärtigen Entsorgungstechnologie – Behandlung des Hausmülls und des hausmüllähnlichen Abfalls in der RABA durch die TUS.

## 6.2. Sperrmüll

Seit dem Jahr 2004 wird die Sperrmüllsammlung nicht mehr als Straßensammlung sondern über ein Bestellsystem realisiert. Das Bestellsystem hat sich bewährt.

Mit dem Bestellsystem kann jeder Erfurter Haushalt zweimal im Jahr Sperrmüll entsorgen lassen. Die Grundstückseigentümer als Anschlusspflichtige können diese Entsorgungsaufträge für Sperrmüll ebenfalls erteilen.

Die Kosten der Sperrmüllentsorgung sind Bestandteil der Abfallentsorgungsgebühr.

Im Rahmen der Sperrmüllauftragsentsorgung wird auch eine separate Schrottsammlung durchgeführt, bei der haushaltsüblicher Eisen- und Nichteisenschrott erfasst wird.

Die Entsorgungsaufträge für den Sperrmüll/Schrott nimmt der Kundenservice der Stadtwerke entgegen. Der Kundenservice bestätigt den Auftrag durch Übermittlung des Entsorgungstermins und einer Auftragsnummer. Die Auftragsrealisierung wird innerhalb von 4 Wochen gewährleistet.

Für Großwohnanlagen (Plattenbaugebiete) kann die Abholung von Sperrmüll und Haushaltsschrott auch durch den Anschlusspflichtigen koordiniert und als Sammelbestellung bei dem beauftragten Dritten, der SWE Stadtwirtschaft GmbH, angemeldet werden.



Die Sperrmüllsammlung erfolgt überwiegend als lose Sammlung. Eine Sammlung mittels Container erfolgt bei der sofortigen Abholung von Sperrmüll; die Beauftragung dieser speziellen Leistung ist mit einer Gebühr für das Stellen des Containers verbunden.

Eine Selbstanlieferung von Sperrmüll im haushaltsüblichen Umfang ist darüber hinaus auf dem "Wertstoffhof Deponie", dem "Wertstoffhof Nord" und künftig auch auf dem "Wertstoffhof Eugen-Richter-Straße" möglich.

#### Mengenentwicklung:

Jahr	2008	2009	2010	2011	2012	2013	2014
Menge (in Mg)	7.113	7.574	7.480	7.694	8.735	9.419	9.349

#### Prognose:

Jahr	2015	2020	2025
Menge (in Mg)	9.400	8.500	7.600

Während das Sperrmüllaufkommen in Erfurt in den 90er Jahren noch bei ca. 20.000 Mg/a lag, war ein gravierender Rückgang der Sperrmüllmengen mit der Umstellung der Entsorgung auf das Bestellsystem zu verzeichnen.

Über mehrere Jahre hatte sich dann die anfallende Menge auf einem ziemlich gleichbleibenden Niveau zwischen 7.000 und 8.000 Mg/a eingependelt. In den letzten drei Jahren sind wieder steigende Sperrmüllmengen zu verzeichnen.

Das relativ gleichbleibende Sperrmüllaufkommen über mehrere Jahre ist sowohl durch die im Wesentlichen abgeschlossene Neuausstattung der Haushalte nach der Wende als auch mit der Nutzung vorhandener Vermeidungs- und Verwertungsmöglichkeiten zu erklären.

Die in den letzten Jahren steigenden Sperrmüllmengen scheinen aus dem Bevölkerungszuwachs und der anhaltenden Konjunktur mit entsprechendem Konsumverhalten zu resultieren. Für die nächsten Jahre wird wieder von gleichbleibenden Sperrmüllmengen ausgegangen. Mittel- bis langfristig gesehen, wird jedoch ein Rückgang der Sperrmüllmengen angenommen.

#### Änderungen ab 2016

- **Technologische Veränderung bei der Behandlung**  
Seit April 2015 wird versuchsweise für ein Jahr eine veränderte Technologie bei der Behandlung eines Teils (ca. 1/3) des Sperrmülls praktiziert.

Der im Bringsystem auf dem "Wertstoffhof Deponie" erfasste Sperrmüll wird in der Altholzbehandlungsanlage der B & R GmbH im Auftrag der TUS vorbehandelt (zerkleinert). Anschließend bringt die TUS GmbH diese vorbehandelten Abfälle zur weiteren Behandlung in die RABA.

Diese Änderung basiert auf einem Vorschlag der TUS GmbH. Ziel ist es, die in der RABA bestehenden technischen Probleme (Staubentwicklung im Anlieferungsbereich, Einschränkungen bei der Zerkleinerung bestimmter Sperrmüllbestandteile) zu minimieren.

Der von den Bürgern der Stadt Erfurt zum "Wertstoffhof Deponie" gebrachte Sperrmüll lagert dort bereits in unmittelbarer Nähe der ebenfalls auf dem Deponiegelände befindlichen Altholzbehandlungsanlage. Ohne zusätzlichen Transportaufwand wird dieser Sperrmüll als Output des "Wertstoffhofs Deponie" nach Verwiegung auf der Deponiewaage als Input in die Altholzbehandlungsanlage verbracht. Die Deponiewaage ist nunmehr die Stelle, wo die Übergabe dieses Teils des Sperrmülls von der Stadt Erfurt an die TUS GmbH erfolgt.

Diese modifizierte Verfahrensweise steht im Einklang mit den im TUS-Vertrag getroffenen Vereinbarungen, wonach die Stadt Erfurt der TUS GmbH den Sperrmüll zur Behandlung übergibt.

- **Erweiterung der Entsorgungsmöglichkeit im Bringsystem:**  
Mit der Inbetriebnahme des neuen Wertstoffhofs in der Eugen-Richter-Straße wird auch dort Sperrmüll in haushaltsüblicher Menge angenommen.

### Zielvorgaben ab 2016

- Beibehaltung des Bestellsystems und der Möglichkeit der koordinierten Sammelbestellung für Großwohnanlagen,
- Annahme von Kleinmengen auf 3 Wertstoffhöfen,
- Vorbehandlung des im Bringsystem auf dem "Wertstoffhof Deponie" erfassten Sperrmülls in der Altholzbehandlungsanlage der B & R GmbH im Auftrag der TUS GmbH; anschließende Weiterbehandlung des vorbehandelten Abfalls durch die TUS GmbH in der RABA,
- Direkte Anlieferung des im Holsystem auf Auftrag sowie des im Bringsystem auf den Wertstoffhöfen "Nord" und "Eugen-Richter-Straße" gesammelten Sperrmülls in die RABA.

## 6.3. Bioabfälle

Das KrWG definiert Bioabfälle als biologisch abbaubare pflanzliche, tierische oder aus Pilzmaterialien bestehende

1. Garten- und Parkabfälle,
2. Landschaftspflegeabfälle,
3. Nahrungs- und Küchenabfälle aus Haushalten, aus dem Gaststätten- und Cateringgewerbe, aus dem Einzelhandel und vergleichbare Abfälle aus Nahrungsmittelverarbeitungsbetrieben sowie
4. Abfälle aus sonstigen Herkunftsbereichen, die den in den Nummern 1 bis 3 genannten Abfällen nach Art, Beschaffenheit oder stofflichen Eigenschaften vergleichbar sind.

Eine Überlassungspflicht gegenüber der Stadt Erfurt besteht nur für die in privaten Haushalten anfallenden Bioabfälle – und auch nur für die Bioabfälle, die deren Besitzer nicht selbst ordnungsgemäß verwertet bzw. dazu nicht in der Lage ist. Die Rechtsgrundlage bzgl. der Überlassungspflichten ist § 17 Abs. 1 KrWG.

Gemäß § 11 Abs. 1 KrWG sind Bioabfälle, die einer Überlassungspflicht gemäß § 17 Abs. 1 KrWG unterliegen, spätestens seit dem 1. Januar 2015 getrennt zu sammeln.

### 6.3.1. Biotonne

Die Landeshauptstadt Erfurt bietet bereits seit 1998 für die überlassungspflichtigen Bioabfälle mit der Biotonne ein Sammelsystem an. Insofern ist die im KrWG geforderte getrennte Erfassung von Bioabfällen erfüllt.

Mittels der Biotonne werden folgende Abfälle im Holsystem gesammelt:  
Rasenschnitt, Schnittblumen, Laub, Baum- und Heckenschnitt, Topfblumen (ohne Topf) Blumenerde, Unkraut, Fallobst, Obst- und Gemüseschalen, Schalen von Südfrüchten und Nüssen, Brotreste, Eierschalen, Fleisch-, Wurst-, Gemüse-, Kuchen- und Fischreste, Fischgräten, Knochen, Kaffeesatz, Filtertüten, Teefilter, kompostierbares Kleintierstreu, Holzasche, Holzkohle sowie Holzwole und Sägespäne von unbehandelten Holz. Zeitungspapier und Küchenkrepp (z. B. zum Einwickeln von feuchten Küchenabfällen) können in kleinen Mengen ebenfalls in die Biotonne gegeben werden.

Die Biotonne ist in der Stadt Erfurt flächendeckend eingeführt. Es besteht ein Anschluss- und Benutzungszwang für die Biotonne. Zurzeit besteht ein Anschlussgrad von 84 % (bezogen auf die gesamte Anzahl der Personen, die an die öffentliche Abfallentsorgung der Stadt Erfurt angeschlossen sind).

Als Biotonnen (braune Tonne) stehen Abfallbehälter mit einem Volumen von 120 l oder 240 l zur Verfügung. Die Biotonnen werden einmal pro Jahr durch das Entsorgungsunternehmen gereinigt.

Bis zum Jahr 2012 erfolgte die Leerung der Biotonnen in den Monaten April bis November wöchentlich, von Dezember bis März 14-täglich.

Seit dem Jahr 2013 wird die Biotonne bereits ab dem 1. März wöchentlich geleert. Damit steht den Bürgern im Monat März ein zusätzliches Behältervolumen für Bioabfälle zur Verfügung, das insbesondere für erste Grünabfälle im Frühjahr genutzt werden soll.

Die Größe und Anzahl der zur Verfügung gestellten Biotonne richtet sich nach der Anzahl der auf dem Wohngrundstück wohnenden Personen.

Wenn die 120-l-Biotonne nicht ausreicht, kann der Anschlusspflichtige den Tausch gegen eine 240-l-Biotonne beantragen. Diese Änderung hat keine Auswirkung auf die Höhe der Abfallgebühren, da sich die Gebühren für die Biotonne nach der Anzahl der mit Haupt- und Nebenwohnsitz gemeldeten Personen auf dem anschlusspflichtigen Grundstück berechnen.

Die Bioabfallmengen sind seit der schrittweisen Einführung der Biotonne im Jahr 1998 kontinuierlich angestiegen und liegen derzeit bei ca. 11.400 Mg.

Mit der weiteren Erhöhung des Anschlussgrades und der verstärkten Öffentlichkeitsarbeit zur konsequenteren Nutzung der Biotonne auch für die Entsorgung von in den Haushaltungen anfallenden Grünabfällen, ist in den nächsten Jahren mit weiter steigenden Mengen zu rechnen.

Für die nicht überlassungspflichtigen Bioabfälle aus anderen Herkunftsbereichen als privaten Haushaltungen (Gewerbebetriebe, Dienstleistungseinrichtungen, Ferien- und Freizeitanlagen, Klein- und Wochenendgärten usw.) hält die Stadt Erfurt kein Sammelsystem für Bioabfälle vor.

### Mengenentwicklung:

Jahr	2008	2009	2010	2011	2012	2013	2014
Menge (in Mg)	9.810	9.854	9.574	10.083	10.118	9.818	11.439

### Prognose:

Jahr	2015	2020	2025
Menge (in Mg)	11.500	13.000	14.600

### Änderungen ab 2016

keine

### Zielvorgaben ab 2016

- Beibehaltung der Entleerungsrhythmen: März - November wöchentlich, Dezember - Februar 14-täglich,
- Beibehalten der Behältergrößen 120 l und 240 l,
- Beibehaltung der Reinigung der Behälter,
- Beibehalten der personenbezogenen Gebühr.

### 6.3.2. Eigenkompostierung

Eine Alternative zur Biotonne ist die Eigenkompostierung auf dem jeweiligen Grundstück.

Sofern nachweislich die auf dem Wohngrundstück anfallenden Bioabfälle durch Eigenkompostierung dort ordnungsgemäß verwertet werden, erteilt die Stadt Erfurt auf Antrag des Anschlusspflichtigen eine Befreiung vom Anschluss- und Benutzungszwang bzgl. der Biotonne.

Voraussetzung für diese Befreiung ist, dass die Eigenkompostierung so konzipiert ist, dass der gesamte Bioabfall an Ort und Stelle kompostiert wird.

Ebenso wie die Biotonne ist die Eigenkompostierung ein wesentlicher Beitrag zur Getrenntsammlung der in den Haushalten anfallenden verwertbaren Abfälle.

### Änderungen ab 2016

keine

### Zielvorgaben ab 2016

- Beibehaltung der Möglichkeit der Befreiung vom Anschluss- und Benutzungszwang,
- Verstärkte Kontrollen der ordnungsgemäßen und schadlosen Eigenkompostierung.

### 6.3.3. Grünabfälle

Gemäß der Definition des KrWG gehören Grünabfälle zu den Bioabfällen. Grünabfälle, die in privaten Haushaltungen anfallen, sollen vorrangig durch Eigenkompostierung verwertet oder in der Biotonne gesammelt werden.

Die getrennte Erfassung von Grünabfällen ist seit Oktober 1992 Teil der kommunalen Abfallentsorgung der Stadt Erfurt.

Wie für die übrigen Bioabfälle, besteht auch für Grünabfälle gegenüber der Stadt Erfurt nur eine Überlassungspflicht für die in privaten Haushaltungen anfallenden Grünabfälle - und auch nur, sofern diese nicht selbst verwertet werden.

Zusätzlich zur Erfassung mittels der Biotonne bietet die Stadt **derzeit** folgende Entsorgungsmöglichkeiten für Grünabfälle an:

- **Holsystem:**
  - Weihnachtsbaumsammlung
- **Bringsystem:**
  - Wertstoffhöfe (ganzjährig),
  - Grüncontainerstandplätze (saisonal),
  - Grünabfallannahmestellen (saisonal).

Die Weihnachtsbaumsammlung erfolgt einmal zu Jahresbeginn nach Tourenplan.

Die Grüncontainerstandplätze werden für jeweils 8 Wochen im Frühjahr (April-Mai) und im Herbst (Oktober-November) an ausgewählten, d. h. geeigneten Standorten in der Stadt Erfurt durch Aufstellen eines Containers eingerichtet. Es kommen Abrollcontainer (15, 20, 30 m<sup>3</sup>) und Muldencontainer (10 m<sup>3</sup>) zum Einsatz.

Diese Grüncontainer werden nach Bedarf, jedoch mindestens einmal wöchentlich geleert. Aktuell gibt es 36 Standplätze.

In den Sommermonaten 1. Juni bis 30. September werden Grünabfallannahmestellen an den Standorten

- Erfurt-Mitte: Liebknechtstraße 20,
  - Erfurt-Süd-Ost: Windischholzhausen, Am Urbicher Kreuz,
  - Erfurt-Süd-West: Cyriaksiedlung, Im Gebreite
- eingerrichtet.

Die Grünabfallannahmestellen an den Standorten

- Arnstädter Straße,
  - Erfurt-Möbisburg, Ingerslebener Weg
- werden durchgängig von 1. April bis 30. November eingerichtet.

Die Grüncontainerstandplätze sind jedoch problematisch.

Auf Grund der Höhe der größeren Container ist der Einwurf der Grünabfälle für viele Nutzer schwierig. Das Anbringen von Steighilfen ist aus Gründen des Unfallschutzes an unbeaufsichtigten Containern nicht möglich.

Die Grüncontainerstandplätze sind deshalb vielfach durch Verunreinigungen, wilde Ablagerungen und übervolle Container geprägt.

Die Höhe der verwendeten Container ist jedoch nur einer der Gründe, dass Grünabfälle an den jeder Zeit frei zugänglichen Containern daneben gestellt werden.

Die Grüncontainerstandplätze werden auch durch Gewerbetreibende genutzt, die große Mengen (LKW-Ladung) in bzw. neben dem Grüncontainer abkippen. Auch Unbefugte (z. B. Bürger mit Wohnsitz außerhalb von Erfurt) nutzen die Grüncontainer zur Entsorgung ihrer Grünabfälle.

Die Entsorgung der eingesammelten Mengen an Grünabfall und die zunehmende Vermüllung der Standplätze erfordern einen hohen Entsorgungsaufwand und verursachen zusätzliche Kosten.

Gleichzeitig ist die Verfügbarkeit von Flächen, die zur Einrichtung eines Grüncontainerstandplatzes geeignet sind, rückläufig.

Die Einrichtung von Grünabfallannahmestellen hat sich dagegen positiv auf die Sauberkeit in der Stadt und die Qualität der angelieferten Grünabfälle ausgewirkt.

Der Sortieraufwand vor der Kompostierung ist entsprechend gering. Das ist ein kleiner Beitrag zur Kostensenkung, durch den die anfallenden Personalkosten für die Bewirtschaftung jedoch nicht gedeckt werden können.

Im Rahmen der gebührenfinanzierten Entsorgungsleistungen kann der Umfang des zusätzlichen Grünabfallsammelsystems der Stadt Erfurt nicht weiter ausgebaut werden.

Die Menge der jährlich zusätzlich zur Biotonne erfassten Grünabfälle weist eine steigende Tendenz auf, wobei durch witterungsbedingte Einflüsse entsprechende Jahresschwankungen zu verzeichnen sind.

#### **Mengenentwicklung:**

Jahr	2008	2009	2010	2011	2012	2013	2014
Menge (in Mg)	12.805	14.507	13.615	13.742	13.928	12.568	15.097

#### **Prognose:**

Jahr	2015	2020	2025
Menge (in Mg)	14.500	14.500	14.500

Für die kommenden Jahre werden gleichbleibende Mengen auf hohem Niveau prognostiziert.

#### **Änderungen ab 2016**

- **Änderung beim bestehenden Holsystem**  
Die Tour für die Weihnachtsbaumsammlung beginnt künftig erst nach dem 6. Januar (Heilige Drei Könige).
- **Änderungen beim bestehenden Bringsystem**  
Der Betriebshof Liebknechtstraße 20 wird ab 2016 nicht mehr zur Einrichtung einer Grünabfallannahmestelle genutzt. Als zusätzliche Entsorgungsmöglichkeit für Grünabfälle steht künftig der ca. 700 m von diesem Standort entfernte neue Wertstoffhof am Standort Eugen-Richter-Straße 28 zur Verfügung.

- **Abholung auf Auftrag**

Als zusätzliche Leistung wird die Abholung von Grünabfällen mittels eines Großabfallbehälters auf individuellen Auftrag gegen Gebühr angeboten. Dafür kommen Muldencontainer in verschiedenen Größen zum Einsatz. Dieses Angebot steht außer den Anschlusspflichtigen auch Kleingartenanlagen zur Verfügung.

#### **Zielvorgaben ab 2016**

- Beibehaltung der ganzjährigen Annahme auf allen Wertstoffhöfen,
- Beibehaltung von vier saisonalen Grünabfallannahmestellen,
- Beibehaltung der derzeitigen unbeaufsichtigten öffentlichen Grüncontainerstandplätze, soweit eine Flächenverfügbarkeit weiterhin gegeben ist
- Beobachtung der Kostenentwicklung
- Begrenzung der Entsorgungskosten bei den Leistungen im Bringsystem auf dem Stand der vorzulegenden Gebührekalkulation 2016 - 2018
- Angebot der gebührenpflichtigen Abholung von Grünabfällen mittels Großabfallbehälter auf Individualauftrag.

## **6.4. Papier, Pappe und Kartonagen**

Seit dem Jahr 2002 werden Papier, Pappe und Kartonagen (PPK) im Holsystem gesammelt. Jedem anschlusspflichtigen Grundstück (Haushalte, Gewerbe) werden dafür Abfallbehälter (blaue Tonne/Papiertonne) zur Verfügung gestellt. Es kommen in der Regel Behälter mit einem Volumen von 120 l, 240 l oder 1100 l zum Einsatz. Für Anfallstellen mit speziellen örtlichen Gegebenheiten stehen auch Behälter mit einem Volumen von 660 l und 2,5 m<sup>3</sup> zur Verfügung.

Es besteht kein Anschluss- und Benutzungszwang. Eine grundstücksbezogene Papiertonne wird nur dann gestellt, wenn diese auf dem anschlusspflichtigen Grundstück untergebracht werden kann.

Die Entleerung der grundstücksbezogenen Papiertonnen erfolgt in der Regel im 4-wöchentlichen Rhythmus, mit Ausnahme der wöchentlichen Entsorgung in der Innenstadt bzw. der wöchentlichen oder 14-täglichen Entleerung in Plattenbaugebieten, die den engen Siedlungsstrukturen bzw. der hohen Nutzeranzahl geschuldet sind. Darüber hinaus stehen in eingeschränktem Umfang Sammelcontainer für PPK an den öffentlichen Wertstoffcontainer-Standplätzen zur Verfügung bzw. besteht die Möglichkeit der kostenlosen Abgabe von Papier auf allen Wertstoffhöfen (Bringsystem).

Gemäß der Vereinbarung zwischen der Stadt Erfurt und der Der Grüne Punkt Duales System Deutschland GmbH (DSD GmbH) zur gemeinsamen PPK-Sammlung werden Verkaufsverpackungen aus Papier und Pappe in den kommunalen Sammelsystemen miterfasst. Der Gesamtanteil der Verkaufsverpackungen an der im Auftrag der Stadt Erfurt von der SWE Stadtwirtschaft GmbH erfassten PPK-Sammelmenge wurde mit 19,04 % vereinbart.

Die insgesamt erfassten Papiermengen sind bis zum Jahr 2005 kontinuierlich gestiegen, während in der letzten Zeit leicht schwankende Jahresmengen auf einem Niveau von ca. 12.000 Mg zu verzeichnen sind.

Im Prognosezeitraum werden mit dem weiteren Bevölkerungszuwachs auch leicht ansteigende Papiermengen erwartet.

### Mengenentwicklung (ohne DSD-Anteil):

Jahr	2008	2009	2010	2011	2012	2013	2014
Menge (in Mg)	13.512	11.949	11.744	12.368	11.933	12.131	11.726

### Prognose:

Jahr	2015	2020	2025
Menge (in Mg)	11.800	12.250	12.700

### Änderungen ab 2016

keine

### Zielvorgaben ab 2016

- Beibehaltung des Leistungsumfanges für Haushalte,
- Beibehaltung der wöchentlichen Entsorgung in der Innenstadt.

## 6.5. Sonderabfall-Kleinmengen

Sonderabfälle sind auf Grund ihrer Art oder Beschaffenheit umweltgefährdend und deshalb getrennt zu sammeln und zu entsorgen.

Die öffentlich-rechtlichen Entsorgungsträger haben deshalb die gesetzliche Aufgabe, Möglichkeiten zur ordnungsgemäßen Entsorgung von Sonderabfall-Kleinmengen im Rahmen der öffentlichen Abfallentsorgung anzubieten.

In der Stadt Erfurt erfolgt die Sonderabfall-Kleinmengensammlung im Bringsystem:

- **stationäre Annahmestellen**
  - Wertstoffhof Nord,
  - Wertstoffhof Mitte,
  - Sonderabfallannahmestelle am Deponiestandort Erfurt-Schwerborn,
- **mobile Sammlung mit dem Umweltcontainer/Schadstoffmobil**
  - Zweimal im Jahr nach vorgegebenen Touren im gesamten Stadtgebiet.

Die Kosten der Entsorgung von Sonderabfall-Kleinmengen sind Bestandteil der Abfallentsorgungsgebühr. Die Annahme von Sonderabfällen in haushaltsüblichen Mengen erfolgt daher für die Erfurter BürgerInnen sowie für die an die öffentliche Abfallentsorgung angeschlossenen Gewerbebetriebe gebührenfrei.

Bei den eingesammelten Sonderabfall-Kleinmengen ist über die letzten Jahre kein eindeutiger Trend erkennbar, trotzdem wird in dem Prognosezeitraum mit einem leichten Rückgang der Mengen gerechnet, durch Veränderung der in den Verkehr gebrachten Produkte.

### Mengenentwicklung:

Jahr	2008	2009	2010	2011	2012	2013	2014
Menge (in Mg)	147	163	153	159	166	158	157



## Prognose:

Jahr	2015	2020	2025
Menge (in Mg)	160	150	140

## Änderungen ab 2016

keine

## Zielvorgaben ab 2016

- Beibehaltung der ganzjährigen Annahme auf den Wertstoffhöfen und der Sonderabfallannahmestelle
- Beibehaltung der mobilen Frühjahrs- und Herbstsammlung im bisherigen Umfang

## 6.6. Elektro- und Elektronikaltgeräte

Seit 2006 gilt in Deutschland das Elektro- und Elektronikgerätegesetz (ElektroG).

Das ElektroG beinhaltet Kriterien für die Wiederverwendung und stoffliche Verwertung von Elektro- und Elektronikaltgeräten sowie Anforderungen an die Produktverantwortung der Hersteller und fixiert die Aufgaben für die öffentlich-rechtlichen Entsorgungsträger. Entsprechend der Maßgabe des ElektroG sind alle öRE verpflichtet, Sammelstellen einzurichten, in denen sie die Elektro- und Elektronikaltgeräte kostenlos aus Haushalten und Gewerbe annehmen und in 5 Gruppen unterteilt, über die EAR (Stiftung Elektro-Altgeräte Register) den Herstellern zur Verwertung übergeben.

Diese 5 Gruppen sind aktuell:

1. Haushaltsgroßgeräte, automatische Ausgabegeräte,
2. Kühlgeräte,
3. Informations- und Telekommunikationsgeräte, Geräte der Unterhaltungselektronik,
4. Gasentladungslampen,
5. Haushaltskleingeräte, Beleuchtungskörper, elektrische und elektronische Werkzeuge, Spielzeuge, Sport- und Freizeitgeräte, Medizinprodukte, Überwachungs- und Kontrollinstrumente.

Das ElektroG räumt die Möglichkeit der Selbstverwertung von Elektro- und Elektronikaltgeräten durch den öRE ein. Demnach kann der öRE die gesamten Altgeräte einer Gruppe von der Bereitstellung zur Abholung ausnehmen, wenn er dies zuvor bei der EAR anzeigt. Der öRE hat diese Altgeräte oder deren Bauteile wiederzuverwenden oder entsprechend den Vorgaben des ElektroG zu behandeln und zu entsorgen.

Von dieser Möglichkeit hat die Stadt Erfurt für die Gruppe 1 Gebrauch gemacht. Unter der Voraussetzung, dass der Stadt Erfurt keine zusätzlichen Kosten entstehen, überlässt die Stadt Erfurt die eingesammelten Geräte der Gruppe 1 ihrem Beauftragten Dritten. Diese Geräte werden von der SWE SW GmbH in ihrer zertifizierten Demontageanlage behandelt (demontiert). Die Vermarktung bzw. ordnungsgemäße Entsorgung der durch die Behandlung entstandenen Materialien obliegt der Betreiberin der Demontageanlage.

Sammelstellen im Sinne des ElektroG sind in der Stadt Erfurt die kommunalen Wertstoffhöfe.

Auf den Wertstoffhöfen werden Elektro- und Elektronikaltgeräte aus Haushalten erfasst (Bringsystem). Auch aus Gewerbebetrieben werden Elektro- und Elektronikaltgeräte dort angenommen, soweit es sich um haushaltübliche Geräte und Mengen handelt.

Für Großgeräte aus Haushalten wird auch ein Holsystem angeboten. Die Abholung erfolgt nach vorheriger telefonischer oder schriftlicher Anmeldung mit Terminvergabe. Die Abgabe von Elektro- und Elektronikaltgeräten auf den Wertstoffhöfen sowie die Abholung der Großgeräte sind kostenlos.

Der mit der Erfassung und Abholung für den öRE verbundene Kostenaufwand ist Bestandteil der Abfallentsorgungsgebühr.

Die eigentliche Entsorgung der Elektro- und Elektronikaltgeräte ist nicht Aufgabe der Stadt Erfurt und somit kein Bestandteil der Abfallgebühren. Mit der ordnungsgemäßen Übergabe der erfassten Elektro- und Elektronikaltgeräte an einen im Auftrag der Gerätehersteller tätigen Transporteur hat die Stadt Erfurt ihre Aufgabe im Rahmen des ElektroG erfüllt.

#### Mengenentwicklung (Gesamtmenge Gruppe 1 bis 5):

Jahr	2008	2009	2010	2011	2012	2013	2014
Menge (in Mg)	1.102	1.430	1.367	1.440	1.405	1.312	1.338

#### Prognose:

Jahr	2015	2020	2025
Menge (in Mg)	1.300	1.200	1.000

#### Änderungen ab 2016

Zum Zeitpunkt der Erarbeitung dieses Konzeptes liegt ein Beschluss des Bundeskabinetts vom 11.03.2015 zur Novellierung des ElektroG vor. Das Inkrafttreten des geänderten ElektroG ist noch für das Jahr 2015 geplant.

Die mit der Novellierung vorgesehenen Änderungen betreffen u. a. die Erfassung der Elektro- und Elektronikaltgeräte in den Sammelstellen der öRE.

Zusätzlich zu den bisher erfassten Elektro- und Elektronikaltgeräte sind von den öRE nun auch Photovoltaikmodule sowie Leuchten aus privaten Haushalten zu erfassen.

Auch die Regelungen bzgl. der Eigenvermarktung (Optierung) durch die öRE erfahren eine Änderung.

Die aus Sicht der Bürger wesentliche Änderung ist die Verpflichtung des Handels, künftig Elektro- und Elektronikaltgeräte zurückzunehmen.

Davon ausgehend, dass viele BürgerInnen die Rückgabemöglichkeit beim Handel nutzen werden, wird ein Rückgang bei den durch den öRE gesammelten Elektro- und Elektronikaltgeräte erwartet.

#### Zielvorgaben ab 2016

- Beibehaltung des Bring- und des Holsystems,
- Erfüllung der Aufgaben als öRE bzgl. der Novellierung des ElektroG,
- Beratung und Information der BürgerInnen über die erweiterten Rückgabemöglichkeiten.

## 7. Verpackungsabfälle

Die Sammlung von Verpackungsabfällen ist keine Aufgabe der Stadt Erfurt als öRE. Die Sammelsysteme für Verpackungsabfälle sind daher kein Bestandteil der öffentlichen Abfallentsorgung und im Rahmen dieses Konzeptes nur informativer Art.

Die Sammlung von Verpackungsabfällen wird bundesweit im Auftrag mehrerer Systembetreiber (z. B. DSD GmbH) entsprechend der Maßgabe der Verpackungsverordnung durchgeführt.

Alle 3 Jahre schreiben die Systembetreiber für die jeweiligen Vertragsgebiete auf Basis der mit dem jeweiligen öRE abgestimmten Systembeschreibungen die Leistungserbringung aus.

### 7.1. Glas

Für den Zeitraum 2013 bis 2015 war die DSD GmbH für die Leistungsausschreibung bzgl. der Erfassung von Glasverpackungen für das Vertragsgebiet Stadt Erfurt zuständig. Im Ergebnis dieser Ausschreibung führt die B & R GmbH im Auftrag der DSD GmbH die Sammlung von Glasverpackungen im Gebiet der Stadt Erfurt durch.

Die zwischen der Stadt Erfurt und der DSD GmbH abgestimmte Systembeschreibung für die Sammlung von Glasverpackungen enthält aktuell u. a. folgende Vereinbarungen:

- Erfassung im Bringsystem, getrennt für Weiß-, Grün und Braunglas,
- Sammlung mittels lärmgedämmter Depotcontainer,
- Leerungsrhythmus bedarfsweise, mindestens 14-täglich,
- Anzahl der Wertstoffcontainerstandplätze: im Durchschnitt 1: 500 Einwohner (sofern ausreichend kommunale Flächen kostenlos zur Verfügung gestellt werden),
- je Stadt-/Ortsteil ist mindestens 1 Standplatz einzurichten.

Für den Zeitraum 2016 bis 2018 bereitet die BellandVision GmbH die Ausschreibung für die Erfassung von Glasverpackungen für das ihr zugewiesene Vertragsgebiet Stadt Erfurt vor.

Derzeit gibt es in der Stadt Erfurt rund 380 öffentliche Standplätze mit Sammelcontainern für Glasverpackungen, an denen das Glas getrennt nach den Farben Weiß, Grün, Braun in die Container eingebracht werden kann.

Entsprechende Sammelcontainer befinden sich auch auf den Wertstoffhöfen.

Die öffentlichen Standplätze werden auf den von der Stadt dafür zur Verfügung gestellten Flächen durch das im Auftrag der DSD GmbH tätige Unternehmen eingerichtet und bewirtschaftet.

Die Sammlung von Glasverpackungen ist zwar kein Bestandteil der öffentlichen Abfallentsorgung, aber ein wichtiges System zur getrennten Erfassung von Wertstoffen in den Haushalten und trägt damit zur Verringerung der Hausmüllmenge bei.

Die gesammelte Menge an Glasverpackungen war mit Einführung der Pfandpflicht auf Einwegverpackungen im Jahr 2003 und der Umstellung von Glas- auf Kunststoffflaschen in vielen Bereichen zunächst rückläufig, hat sich aber in den letzten Jahren auf einem etwa gleichbleibenden Niveau eingestellt.

Es wird deshalb eingeschätzt, dass sich die Sammelmengen in den kommenden Jahren mit leicht rückläufiger Tendenz weiter in dieser Größenordnung bewegen werden.

#### Mengenentwicklung:

Jahr	2008	2009	2010	2011	2012	2013	2014
Menge (in Mg)	4.051	3.690	4.026	4.141	4.066	4.545	4.173

#### Prognose:

Jahr	2015	2020	2025
Menge (in Mg)	4.300	4.150	4.000

#### Änderungen ab 2016

keine

#### Zielvorgaben ab 2016

- Beibehaltung der aktuellen Systembeschreibung.

## 7.2. Leichtverpackungen (LVP)

Für den Zeitraum 2014 bis 2016 war die BellandVision GmbH für die Leistungsausschreibung bzgl. der Erfassung von LVP für das Vertragsgebiet Stadt Erfurt zuständig. Im Ergebnis dieser Ausschreibung führt die B & R GmbH seit 2014 die Sammlung von LVP im Gebiet der Stadt Erfurt durch.

Die zwischen der Stadt Erfurt und der BellandVision GmbH abgestimmte Systembeschreibung für die Sammlung von LVP enthält aktuell u. a. folgende Vereinbarungen:

- Erfassung haushaltsnah im Holsystem,
- Erfassung im Bringsystem auf den Wertstoffhöfen,
- Sammlung mittels Abfallbehälter (120 l, 240 l, 1,1 m<sup>3</sup>), in der Innenstadt auch mittels Säcke,
- Leerungsrhythmus grundsätzlich 14-täglich,
- Leerungsrhythmus in den Großwohnanlagen 1 mal wöchentlich,
- Entsorgung in der Innenstadt 1 mal wöchentlich, am Mittwoch,
- für jeden Haushalt sind Abfallbehälter und Säcke nach dem tatsächlichen Bedarf zur Verfügung zu stellen.

Die getrennte Erfassung der LVP über die grundstücksbezogenen gelben Tonnen/gelben Säcke ist ein wesentlicher Beitrag zur Minimierung der Hausmüllmengen.

Bei den erfassten LVP-Mengen ist in den letzten Jahren ein kontinuierlicher Anstieg zu verzeichnen. Grund dafür dürfte die verbesserte Abfalltrennung in den Haushalten sein. Im Prognosezeitraum wird bei steigender Bevölkerungszahl mit weiter steigenden LVP-Mengen gerechnet.

### Mengenentwicklung:

Jahr	2008	2009	2010	2011	2012	2013	2014
Menge (in Mg)	4.990	4.981	5.084	5.132	5.367	5.473	5.460

### Prognose:

Jahr	2015	2020	2025
Menge (in Mg)	5.500	5.750	6.000

### Änderungen ab 2016

keine

### Zielvorgaben ab 2016

- Beibehaltung der aktuellen Systembeschreibung.

## 8. Wertstoffhöfe

Die Wertstoffhöfe haben als Annahmestelle für verwertbare Abfälle weiterhin große Bedeutung.

In der Stadt Erfurt gibt es drei kommunale Wertstoffhöfe

- Wertstoffhof Nord – Lobensteiner Straße 1, 99091 Erfurt,
- Wertstoffhof Mitte – Stauffenbergallee 19, 99085 Erfurt,  
Öffnungszeiten: Montag - Freitag: 10:00 - 18:00 Uhr, Samstag: 08:00 - 12:30 Uhr,
- Wertstoffhof Deponiegelände - Erfurt-Schwerborn, Stotternheimer Chaussee 50,  
Öffnungszeiten: Montag - Freitag: 07:00 - 17:00 Uhr, Samstag: 08:00 - 12:30 Uhr.

Der Wertstoffhof Mitte in der Stauffenbergallee 19 entspricht nicht mehr den täglichen Anforderungen. Aus diesem Grund wird für den Wertstoffhof Mitte ein Ersatz erforderlich.

Der Standort für den neuen Wertstoffhof ist die Eugen-Richter-Straße 26. Der Zieltermin für die Inbetriebnahme des neuen Wertstoffhofs ist der 1. Oktober 2016. Die geplanten Öffnungszeiten für den neuen Wertstoffhof sind: Montag bis Freitag von 09:00 bis 19:00 Uhr und Sonnabend von 08:00 bis 16:00 Uhr.

### Änderungen ab 2016

- Inbetriebnahme des neuen Wertstoffhofs am Standort Eugen-Richter-Straße 26,
- Einstellen des Betriebs des Wertstoffhofs Mitte.

### Zielvorgaben ab 2016

- Inbetriebnahme des neuen Wertstoffhofs voraussichtlich am 1. Oktober 2016,
- Annahme von Sperrmüll in haushaltsüblicher Menge auf 3 Wertstoffhöfen.

## 9. Deponie

Die Landeshauptstadt Erfurt ist Eigentümerin der Deponie Erfurt-Schwerborn, die von der SWE Stadtwirtschaft GmbH im Auftrag der Stadt betrieben wird. Gemäß ihrer technischen Ausstattung und Betriebsgenehmigung ist die Deponie Erfurt-Schwerborn eine Deponie der Deponiekategorie II gemäß Deponieverordnung (DepV).

Die Bewirtschaftung der Deponie umfasst schwerpunktmäßig folgende Aufgaben:

- Ablagerungsbetrieb  
Einlagerung von angelieferten Abfällen zur Beseitigung auf dem 2. Erweiterungsabschnitt,
- Rekultivierungs- und Nachsorgemaßnahmen  
Rekultivierung und Nachsorge der bereits abgeschlossenen und stillgelegten Abschnitte der Deponie (Altkörper und 1. Erweiterungsabschnitt),
- Ausgleichsmaßnahmen  
Herstellung und Pflege von Ausgleichs- und Gestaltungsmaßnahmen des landschaftspflegerischen Begleitplanes im Rahmen der Betriebsgenehmigung.

Die Deponie Erfurt-Schwerborn verlor im Jahr 2005 ihre Bedeutung als Entsorgungsanlage. An die Stelle der Deponie trat die RABA, in der nun der Haus- und Sperrmüll der Erfurter BürgerInnen entsprechend den gesetzlichen Vorgaben behandelt wird.

Die Mengen der auf der Deponie Erfurt-Schwerborn abgelagerten Abfälle haben sich seit 2005 mit der Änderung des Deponierechts drastisch verringert. Auch wenn sich die Abfallmengen verringern, müssen dennoch die Fixkosten erwirtschaftet werden.

Bei den Abfällen, die aktuell abgelagert werden, handelt es sich überwiegend um das Rotteprodukt aus der MBA und die Schlacke aus der EnVA (= Sekundärabfälle aus der Behandlung von Hausmüll und Sperrmüll).

Die Kosten der Deponie werden somit überwiegend durch die Ablagerung dieser Sekundärabfälle getragen. Daher haben die Kosten der Deponie Auswirkungen auf die Höhe der Abfallgebühren bzgl. Haus- und Sperrmüll.

Der 2. Erweiterungsabschnitt wird nach gegenwärtigem Informationsstand im Jahr 2021 verfüllt sein. Deshalb sind in den kommenden Jahren entsprechende Entscheidungen zur Zukunft der Deponie Erfurt-Schwerborn zu treffen.

Zur Vorbereitung der Entscheidungsfindung wird ein Entwurf zum Deponiekonzept erarbeitet und in der ersten Jahreshälfte 2016 vorgelegt.

### Mengenentwicklung der abgelagerten Abfälle:

Jahr	2004	2005	2006	2007	2008	2009	2010
Menge (in Mg)	80.627	30.362	5.808	27.399	29.467	32.705	32.403

Jahr	2011	2012	2013	2014
Menge (in Mg)	37.282	42.830	31.765	31.220

## Prognose:

Jahr	2015	2016-18	2020
Menge (in Mg)	17.500	16.500	15.000

Nachdem auf Deponien seit 01.06.2005 nur noch weitestgehend inerte Abfälle abgelagert werden dürfen, sind die jährlichen Ablagerungsmengen stark zurückgegangen.

Seit Ende 2014 werden im Wesentlichen nur noch Schlacke und Rotte aus der RABA auf die Deponie verbracht, wodurch die weiter rückläufigen Ablagerungsmengen ab 2015 resultieren.

## Änderungen ab 2016

keine

## Zielvorgaben ab 2016

- Prüfung von Möglichkeiten der Senkung der Kosten für den Ablagerungsbetrieb,
- Prüfung von Möglichkeiten zur Senkung der Kosten für Rekultivierung und Nachsorge,
- Konzeptionelle Vorbereitung des Entwurfes zum Deponiekonzept.

## 10. Zusammenfassung der Änderungen ab 2016

### Sperrmüll:

- Technologische Veränderung bei der Behandlung des Sperrmülls,
- Erweiterung des Bringsystems durch Annahme von Sperrmüll in haushaltsüblicher Menge auf dem Wertstoffhof Eugen-Richter-Straße.

### Bioabfälle einschließlich Grünabfälle:

- Tausch der 120-l-Biotonne gegen eine 240-l-Biotonne bei Mehrbedarf auf Antrag,
- Verstärkte Kontrollen der ordnungsgemäßen und schadlosen Eigenkompostierung von Bioabfällen bei Befreiung vom Anschluss- und Benutzungszwang,
- Beginn der Weihnachtsbaumsammlung erst nach dem 6. Januar,
- Änderungen beim zusätzlichen Sammelsystem für Grünabfälle
  - Wegfall der Grünabfallannahmestelle "Liebknechtstraße 20",
  - Abholung von Grünabfällen mittels Großabfallbehälter auf Auftrag gegen Gebühr.

### Wertstoffhöfe:

- Inbetriebnahme des neuen Wertstoffhofs am 1. Oktober 2016 (geplant) am Standort Eugen-Richter-Straße 26,
- Einstellung des Betriebs des Wertstoffhofs Mitte am Standort Stauffenbergallee 19 zum 30. September 2016 (geplant),
- Erweiterte Öffnungszeiten des neuen Wertstoffhofs Eugen-Richter-Straße.





## **1. Änderung der Satzung über die Reinhaltung und Reinigung öffentlicher Straßen und über die Sicherung der Gehwege im Winter in der Landeshauptstadt Erfurt (Straßenreinigungssatzung - StrReiEF)**

Aufgrund des § 49 Abs. 5 Thüringer Straßengesetz (ThürStrG) vom 07.05.1993 (GVBl. S. 273), zuletzt geändert durch Artikel 3 des Gesetzes vom 27. Februar 2014 (GVBl. S. 45, 46), und der §§ 19, 20 und 21 Abs. 2 Thüringer Gemeinde- und Landkreisordnung (Thüringer Kommunalordnung – ThürKO) in der Fassung der Bekanntmachung vom 28.01.2003 (GVBl. S. 41), zuletzt geändert durch Artikel 2 des Gesetzes vom 20. März 2014 (GVBl. S. 82, 83), hat der Stadtrat der Landeshauptstadt Erfurt in der Sitzung vom 07.09.2011 (Beschluss zur Drucksachen-Nr. 1154/11), zuletzt geändert durch die 1. Änderung der Satzung über die Reinhaltung und Reinigung öffentlicher Straßen und über die Sicherung der Gehwege im Winter in der Landeshauptstadt Erfurt (Straßenreinigungssatzung - StrReiEF -) in der Sitzung vom 16.09.2015 (Beschluss zur Drucksachen-Nr. 1286/15) beschlossen:

### **Artikel 1**

#### **§ 2 Begriffsbestimmung**

- Abs. 2 wird wie folgt geändert und erhält folgende Neufassung:

(2) Gehweg ist der Straßenteil, der erkennbar von der Fahrbahn abgesetzt ist und dessen Benutzung für Fußgänger vorgesehen und geboten ist. Zum Gehweg gehören auch die Teile, die gleichzeitig als Radweg (gemeinsame oder getrennte Geh- und Radwege) ausgewiesen sind, Haltestellen öffentlicher Verkehrsmittel sowie der markierte Teil, der durch Kraftfahrzeuge mitbenutzt werden darf.

Darüber hinaus gilt als Gehweg ein 1,50m breiter Streifen ab begehbaren Straßenrand bei allen Straßen und Straßenteilen, deren Benutzung durch Fußgänger vorgesehen oder geboten ist (z. B. in Fußgängerzonen – Zeichen 242 StVO und in verkehrsberuhigten Bereichen – Zeichen 325 StVO).

### **Artikel 2**

#### **§ 4 Art, Maß und Umfang der Reinigungspflicht der Anlieger**

- neu eingefügt wird Abs. 4 mit folgender Fassung:

(4) Bei der Reinigung sind solche Geräte zu verwenden, die die Straße nicht beschädigen.

- aus Abs. 4 (alt) wird Abs. 5 (neu)

- aus Abs. 5 (alt) wird Abs. 6 (neu)

### **Artikel 3**

#### **§ 7 Art, Maß und Umfang des Winterdienstes**

- Abs. 2 Nr. 1 und Nr. 2 werden wie folgt geändert und erhalten folgende Neufassung:

1. An Werktagen ist zwischen 6:00 und 20:00 Uhr sowie an Sonn- und gesetzlichen Feiertagen zwischen 8:00 und 20:00 Uhr die entstandene Glätte zu beseitigen und gefallener Schnee unverzüglich zu räumen.
2. Gehwege sind in einer für die Nutzung erforderlichen Breite (1,50 m, soweit der Gehweg diese Breite überschreitet) bei Eis- und Schneeglätte so zu bestreuen und von Schnee zu räumen, dass ein durchgehend benutzbarer Gehweg entsteht.

Auf Straßen, in denen die Fahrbahn und der Gehweg nicht durch bauliche oder farbliche Markierungen voneinander getrennt sind, ist ein angemessen breiter Streifen (1,50m, soweit die Straßenbreite dies hergibt) ab begehbareren Straßenrand, entlang der Grundstücksgrenze für den Fußgänger zu bestreuen und von Schnee zu räumen. Das gilt auch in Fußgängerzonen (Zeichen 242 StVO) und in verkehrsberuhigten Bereichen (Zeichen 325 StVO).

### Artikel 4

#### § 14 In-Kraft-Treten

- neu eingefügt wird Abs. 2 mit folgender Fassung:

(2) Die Änderung der Satzung tritt am 01.01.2016 in Kraft.

## Anlage (a)

**Straßenverzeichnis**  
**der in die öffentliche Straßenreinigung einbezogenen Straßen**  
*wird wie folgt geändert:*

Straßenname (Straßenabschnitt)	Reinigungs-klasse
Adolf-Herzer-Straße Bischleben-Stedten	ES IV
Albrechtstraße (von Gutenbergplatz bis <i>Mühlhäuser Straße</i> )	ES III
<i>Augsburger Straße</i> (von <i>Nordhäuser Straße</i> bis zum Kreisverkehr)	<i>ES III</i>
<i>August-Schleicher-Straße</i>	<i>ES III</i>
<i>Bergrat-Voigt-Straße</i>	<i>ES IV</i>
<i>Breitscheidstraße</i>	<i>ES IV</i>
<i>Friedrich-Glenck-Straße</i>	<i>ES IV</i>
Haarbergstraße (Von <i>Am Urbicher Kreuz</i> bis <i>Schellrodaer Straße</i> ES IV)	ES III/ ES IV
<i>Heinrich-Credner-Straße</i>	<i>ES IV</i>
<i>Heinrich-Queva-Straße</i>	<i>ES IV</i>
<i>Herrenbreitengasse</i>	<i>S III</i>
<i>Justus-Liebig-Straße</i>	<i>ES IV</i>
<i>Koenbergstraße</i>	<i>S III</i>
Kopernikusplatz (Hauptstraße zwischen <i>Bernauer Straße</i> und <i>Ringstraße</i> )	ES IV
<i>Lissabonner Straße</i>	<i>ES III</i>
Ringstraße (von <i>Gubener Straße</i> bis <i>Zeulenrodaer Straße</i> )	ES IV
Rudolstädter Straße ( <i>Dittelstedt</i> , <i>Urbich</i> , <i>Niedernissa</i> )	ES IV
<i>Walter-Gropius-Straße</i>	ES III
Wartburgstraße (von <i>Winzerstraße</i> bis <i>Ende Bebauung</i> )	<i>ES IV</i>

## **2. Änderungssatzung zur Satzung über die Benutzung der Horte an Grundschulen der Landeshauptstadt Erfurt vom 12.07.2013**

Aufgrund der §§ 19 Abs. 1, 20 Abs. 2 und 21 der Thüringer Gemeinde- und Landkreisordnung (Thüringer Kommunalordnung – ThürKO) in der Fassung der Bekanntmachung vom 28.01.2003 (GVBl. S. 41) zuletzt geändert durch Artikel 2 des Gesetzes vom 20.03.2014 (GVBl. S. 82, 154) und der Bestimmungen der Thüringer Verordnung über die Beteiligung der Eltern an den Kosten für die Hortbetreuung (Thüringer Hortkostenbeteiligungsverordnung - ThürHortkBVO) vom 12.03.2013 (GVBl. S. 91, 143) sowie des § 10 Abs. 1 ThürSchulG vom 30.04.2003 (GVBl. S. 238) zuletzt geändert durch Artikel 5 des Gesetzes vom 31.01.2013 (GVBl. S. 22) hat der Stadtrat der Landeshauptstadt Erfurt in der Sitzung am 16.09.2015 (Beschluss zur Drucksachen-Nr. 1440/15) die folgende 2. Änderungssatzung zur Satzung über die Benutzung der Horte an Grundschulen der Landeshauptstadt Erfurt vom 12.07.2013 beschlossen:

### **Artikel 1 Änderungen**

Die Satzung über die Benutzung der Horte an Grundschulen in Trägerschaft der Landeshauptstadt Erfurt vom 12.07.2013 (StR-Beschluss zur Drucksache 0779/13 vom 03.07.2013, veröffentlicht im Amtsblatt Nr. 11 vom 19.07.2013, zuletzt geändert durch den StR-Beschluss zur Drucksache 1644/13 vom 18.12.2013, veröffentlicht im Amtsblatt Nr. 7 vom 11.04.2014) wird wie folgt geändert:

#### **Der Satzungstitel wird wie folgt geändert:**

Satzung über die Benutzung der Horte an Grund- und Gemeinschaftsschulen in Trägerschaft der Landeshauptstadt Erfurt

#### **§ 1 erhält folgende neue Fassung:**

Die Horte an Grund- und Gemeinschaftsschulen (im folgenden Schulhorte) werden von der Landeshauptstadt Erfurt als öffentliche Einrichtungen unterhalten. Durch ihre Inanspruchnahme nach Maßgabe dieser Satzung entsteht ein öffentlich-rechtliches Benutzungsverhältnis.

#### **§ 2 erhält folgende neue Fassung:**

Die Öffnungszeiten der Schulhorte werden vom Schulleiter nach Anhörung der Schül-  
elternvertretung mit Genehmigung des Staatlichen Schulamtes festgelegt. Die

Öffnungszeiten liegen zwischen 6.00 und 17.00 Uhr, bei Bedarf einer Schule kann sie bis 18.00 Uhr festgelegt werden. Örtliche Gegebenheiten sind zu berücksichtigen.

## **Artikel 2 Inkrafttreten**

Diese Änderungssatzung tritt rückwirkend zum 1.8.2015 in Kraft.

## **2. Änderungssatzung zur Gebührensatzung über die Benutzung der Horte an Grundschulen in Trägerschaft der Landeshauptstadt Erfurt vom 12.07.2013**

Aufgrund der §§ 19 Abs. 1, 20 Abs. 2 und 21 der Thüringer Gemeinde- und Landkreisordnung (Thüringer Kommunalordnung – ThürKO) in der Fassung der Bekanntmachung vom 28.01.2003 (GVBl. S. 41) zuletzt geändert durch Artikel 2 des Gesetzes vom 20.03.2014 (GVBl. S. 82, 154), der §§ 1, 2 10 und 12 des Thüringer Kommunalabgabengesetzes (ThürKAG) in der Fassung der Bekanntmachung vom 19.09.2000 (GVBl. S. 301) zuletzt geändert durch Artikel 1 des Gesetzes vom 20.03.2014 (GVBl. S. 82), des § 2 Abs. 1 des Thüringer Gesetzes über die Finanzierung der staatlichen Schulen (ThürSchFG) in der Fassung der Bekanntmachung vom 30.04.2003 (GVBl. S. 258) zuletzt geändert durch Artikel 3 des Gesetzes vom 31.01.2013 (GVBl. S. 22), des § 5 der Thüringer Verordnung über die Beteiligung der Erziehungsberechtigten an den Kosten für die Hortbetreuung (Thüringer Hortkostenbeteiligungsverordnung – ThürHortkBVO) vom 12.03.2013 (GVBl. S. 91, 143) sowie des § 5 der Satzung über die Benutzung der Horte an Grundschulen der Landeshauptstadt Erfurt vom 12.07.2013, zuletzt geändert durch die 1. Änderungssatzung vom 18.12.2013 (StR-Beschluss zur DS 1644/13, veröffentlicht im Amtsblatt der Landeshauptstadt Erfurt Nr. 7 vom 11.04.2014) hat der Stadtrat der Landeshauptstadt Erfurt in der Sitzung am 16.09.2015 (Beschluss zur Drucksachen-Nr. 1441/15) die folgende 2. Änderungssatzung zur Gebührensatzung über die Benutzung der Horte an Grundschulen in Trägerschaft der Landeshauptstadt Erfurt vom 12.07.2013 beschlossen:

### **Artikel 1 Änderungen**

Die Gebührensatzung über die Benutzung der Horte an Grundschulen in Trägerschaft der Landeshauptstadt Erfurt vom 12.07.2013 (StR-Beschluss zur Drucksache 0778/13 vom 03.07.2013, veröffentlicht im Amtsblatt Nr. 11 vom 19.07.2013, zuletzt geändert durch den StR-Beschluss zur Drucksache 1642/13 vom 18.12.2013, veröffentlicht im Amtsblatt Nr. 7 vom 11.04.2014) wird wie folgt geändert:

**Der Satzungstitel wird wie folgt geändert:**

Gebührensatzung über die Benutzung der Horte an Grund- und Gemeinschaftsschulen in Trägerschaft der Landeshauptstadt Erfurt

**§ 1 erhält folgende neue Fassung:**

Die Satzung gilt für alle Horte an Grund- und Gemeinschaftsschulen (im folgenden Schulhorte genannt) in Trägerschaft der Landeshauptstadt Erfurt.

## **Artikel 2 Inkrafttreten**

Diese Änderungssatzung tritt am Tag nach ihrer Bekanntmachung in Kraft.

# Jahresrechnung 2014 - Rechenschaftsbericht - der Landeshauptstadt Erfurt



Erstellt durch:  
Dezernat für Finanzen und Liegenschaften,  
Stadtkämmerei  
Erfurt, 31.07.2015



## Inhaltsverzeichnis

1.	Feststellung des Rechnungsergebnisses .....	5
2.	Grundlagen der Haushaltswirtschaft - Haushaltssatzung und Haushaltsplan für das Haushaltsjahr 2014 .....	6
3.	Kassenmäßiger Abschluss und Kassenlage .....	7
3.1	Kassenmäßiger Abschluss des Haushaltsjahres 2014 .....	7
3.2	Einschätzung zur Kassenlage im Haushaltsjahr 2014 .....	9
4.1	Gesamteinschätzung Rechnungsergebnis 2014 .....	10
4.1.1	Rechnungsergebnis Verwaltungshaushalt .....	15
4.1.1.1	HGr. 0 - Steuern, allgemeine Zuweisungen .....	17
4.1.1.2	HGr. 1 - Einnahmen aus Verwaltung und Betrieb .....	23
4.1.1.3	HGr. 2 - Sonstige Finanzeinnahmen .....	32
4.1.1.4	HGr. 4 - Personalausgaben .....	35
4.1.1.5	HGr. 5/6 - Sächlicher Verwaltungs- und Betriebsaufwand .....	41
4.1.1.6	HGr. 7 - Zuweisungen und Zuschüsse .....	50
4.1.1.7	HGr. 8 - Sonstige Finanzausgaben .....	56
4.1.2	Rechnungsergebnis Vermögenshaushalt .....	58
4.1.2.1	HGr. 3 - Einnahmen Vermögenshaushalt .....	60
4.1.2.2	HGr. 9 - Ausgaben Vermögenshaushalt .....	65
4.1.2.3	Inanspruchnahme der Verpflichtungsermächtigungen .....	71
4.2	Haushaltsreste .....	73
4.3	Kassenreste .....	74
4.3.1	Kasseneinnahmereste (KER) .....	74
4.3.2	Kassenausgabereiste (KAR) .....	80
4.3.3	Globalbereinigung .....	80
4.3.4	Guthaben .....	82
4.4	Bildung und Abrechnung der Rücklagen .....	82
4.4.1	Allgemeine Rücklage .....	82
4.4.2	Sonderrücklage nicht rechtsfähige Stiftung Krämerbrücke .....	83
4.4.3	Sonderrücklage – Gebührenausgleichsrücklage Abfall .....	84
4.5	Entwicklung des Schuldenstandes und des Kapitaldienstes .....	85
4.6	Vermögensübersicht .....	87
5.	Anlagenverzeichnis .....	91

## Tabellenübersicht

Tabelle 1 –Gruppierungsübersicht .....	13
Tabelle 2 – Übersicht Überschüsse/Fehlbeträge der Jahresrechnungen .....	14
Tabelle 3 – eigene Steuern .....	17
Tabelle 4 – Steuereinnahmen einschließlich Veränderung zum Vorjahr.....	22
Tabelle 5 – Entwicklung SN 1 und Stellenplan .....	40
Tabelle 6 – Verpflichtungsermächtigungen.....	72
Tabelle 7 - Kasseneinnahmereste VWH.....	74
Tabelle 8 - Kasseneinnahmereste Epl. 9 .....	76
Tabelle 9 - Kasseneinnahmereste VMH .....	78
Tabelle 10 - Übersicht Abgänge auf Kasseneinnahmereste .....	79

## Abbildungsverzeichnis

Abbildung 1 – Überschüsse/Fehlbeträge .....	14
Abbildung 2 – Einnahmen VWH/Einzelpläne .....	15
Abbildung 3 – Ausgaben VWH/Einzelpläne .....	16
Abbildung 4 – Entwicklung Gewerbesteuer .....	19
Abbildung 5 – Entwicklung SN 1 Personalkosten .....	40
Abbildung 6 – Einnahmen VMH/Einzelpläne .....	58
Abbildung 7 – Ausgaben VMH/Einzelpläne.....	59
Abbildung 8 – Entwicklung HER/HAR .....	74
Abbildung 9 – Entwicklung KER .....	80
Abbildung 10 – Entwicklung der allgemeinen Rücklage .....	83
Abbildung 11 – Entwicklung der Sonderrücklage.....	84
Abbildung 12 – Entwicklung der Gebührenausgleichsrücklage .....	85
Abbildung 13 – Kreditaufnahmen .....	86
Abbildung 14 – Entwicklung Schuldenstand.....	86
Abbildung 15 – Entwicklung Kapitaldienst .....	87

## Abkürzungsverzeichnis

AnBu	Anlagenbuchhaltung
AO	Abgabenordnung
AsylbLG	Asylbewerberleistungsgesetz
BG	Bedarfsgemeinschaft
BgA	Betrieb gewerblicher Art
bspw.	beispielsweise
DS	Drucksache
EFRE	Europäischer Fonds für Regionale Entwicklung
EVAG	Erfurter Verkehrsbetriebe AG
Epl	Einzelplan
ESB	Erfurter Sportbetrieb
EuGH	Europäischer Gerichtshof
ff	fortfolgend / folgende Seiten
GewSt	Gewerbesteuer
ggü	gegenüber
GVFG	Gemeindeverkehrsfinanzierungsgesetz
HAR	Haushaltsausgabestelle
HER	Haushaltseinnahmestelle
HGr.	Hauptgruppe
HH	Haushalt
HKR	Haushalts-, Kassen- und Rechnungswesen
i. H. v.	in Höhe von
i. V. m.	in Verbindung mit
KER	Kasseneinnahmestelle
KAR	Kassenausgabestelle
KAS	Satzung zur Erhebung einer Kulturförderabgabe
KVT	Kommunaler Versorgungsverband Thüringen
Mio.	Millionen
NQV	nördliche Querverbindung
PK	Personalkosten
rd.	rund
RE	Rechnungsergebnis
SGB	Sozialgesetzbuch
SN	Sammelnachweis
SoRL	Sonderrücklage
ThürBeamtVG	Thüringer Beamtenversorgungsgesetz
ThürBG	Thüringer Beamtengesetz
ThürFAG	Thüringer Finanzausgleichsgesetz
ThürGemHV	Thüringer Gemeindehaushaltsverordnung
ThürKitaG	Thüringer Kindertageseinrichtungsgesetz
ThürKO	Thüringer Kommunalordnung
ThürÖPNVG	Thüringer Gesetz über den öffentlichen Personennahverkehr
ThürUrlV	Thüringer Urlaubsverordnung
TVöD	Tarifvertrag öffentlicher Dienst
UA	Unterabschnitt
UVG	Unterhaltsvorschussgesetz
VbE	Vollbeschäftigteneinheit
VE	Verpflichtungsermächtigung
VG	Verwaltungsgericht
v. H.	von Hundert
VWH	Verwaltungshaushalt
VMH	Vermögenshaushalt
Vorj.	Vorjahr
z.B.	zum Beispiel

## 1. Feststellung des Rechnungsergebnisses 2014

Gemäß § 79 ThürGemHV wird das **Rechnungsergebnisses 2014 wie folgt festgestellt:**

Bezeichnung	VWH	VMH	Gesamthaushalt
	in EUR	in EUR	in EUR
Soll-Einnahmen	571.880.248,88	42.831.985,78	614.712.234,66
+ neue HER	0,00	7.000.000,00	7.000.000,00
./. Abgang auf HER aus Vorjahren	0,00	42.360,95	42.360,95
./. Abgang auf KER aus Vorjahren	8.808.974,46	168.881,78	8.977.856,24
+ Globalbereinigung (Vorjahr)	5.050.000,00	250.000,00	5.300.000,00
./. Globalbereinigung lfd. Jahr	3.000.000,00	0,00	3.000.000,00
<b>bereinigte Soll-Einnahmen</b>	<b>565.121.274,42</b>	<b>49.870.743,05</b>	<b>614.992.017,47</b>
Soll-Ausgaben	565.121.274,42	50.363.526,77	615.484.801,19
+ neue HAR	0,00	0,00	0,00
./. Abgang auf HAR aus Vorjahren	0,00	492.783,72	492.783,72
./. Abgang auf KAR aus Vorjahren	0,00	0,00	0,00
<b>bereinigte Soll-Ausgaben</b>	<b>565.121.274,42</b>	<b>49.870.743,05</b>	<b>614.992.017,47</b>
<b>Unterschied bereinigte Soll- Einnahmen</b>			
<b>./. bereinigte Soll-Ausgaben</b>	<b>0,00</b>	<b>0,00</b>	<b>0,00</b>
<b>((+) Überschuss/(-) Fehlbetrag)</b>			

Erfurt, 30.04.2015

Die Richtigkeit der Aufstellung der Haushaltsrechnung wird bestätigt:

gez. Pablich  
Beigeordnete für Finanzen  
und Liegenschaften

gez. Dr. Müller  
Amtsleiter  
Stadtkämmerei

## 2. Grundlagen der Haushaltswirtschaft - Haushaltssatzung und Haushaltsplan für das Haushaltsjahr 2014

Stadtratsbeschluss	vom:	Rechts- aufsichtliche Genehmigung bzw. Würdigung vom:	Veröffent- lichung im Amtsblatt	öffentliche Auslegung
<b>DS 2316/14 - Haushaltssatzung 2014 und Haushaltsplan 2014</b>	12.02.2014	28.04.2014	Nr. 8 vom 03.05.2014	05.05.2014 bis 19.05.2014
Volumen Einn. + Ausg. VWH lt. Plan			<b>584.602.947 €</b>	
Volumen Einn. + Ausg. VWH lt. Plan			<u><b>69.135.933 €</b></u>	
Gesamtvolumen			<u><u><b>653.738.880 €</b></u></u>	
Nachtragshaushaltssatzung 2014		keine		

Die Umsetzung des Haushaltsplanes 2014 basiert auf den Festlegungen des Oberbürgermeisters zur vorläufigen Haushaltsführung 2014 vom 19.12.2013 gemäß DS 2440/13 sowie der Festlegung des Oberbürgermeisters zur Haushaltsdurchführung 2014 gemäß DS 0903/14 vom 12.05.2014.

Im Rahmen der Haushaltsdurchführung wurde eine Vielzahl über-/außerplanmäßiger Mittelbereitstellungen gem. § 58 ThürKO bestätigt. So wurden im Jahr 2014 insgesamt 7 Drucksachen dem Ausschuss für Finanzen, Liegenschaften, Rechnungsprüfung und Vergaben und 3 Drucksachen dem Stadtrat zur Entscheidung vorgelegt.

Im Rahmen der Quartalsanalysen des Jahres 2014 wurde die Verwaltungsspitze bzw. der zuständige Fachausschuss regelmäßig über den Stand der Haushaltsdurchführung informiert.

### 3. Kassenmäßiger Abschluss und Kassenlage

#### 3.1 Kassenmäßiger Abschluss des Haushaltsjahres 2014

In der Jahresrechnung wird folgender kassenmäßiger Abschluss ausgewiesen:

Bezeichnung	Verwaltungs- haushalt	Vermögens- haushalt	Gesamt- haushalt
	in EUR	in EUR	in EUR
Soll-Einnahmen	571.880.248,88	42.831.985,78	614.712.234,66
+ Neue Haushaltseinnahmereste	0,00	7.000.000,00	7.000.000,00
./. Abgang auf Haushaltseinnahmereste aus Vorjahren	0,00	42.360,95	42.360,95
./. Abgang auf Kasseneinnahmereste aus Vorjahren	8.808.974,46	168.881,78	8.977.856,24
+ Restbereinigung (Globalabsetzung Vorjahr)	5.050.000,00	250.000,00	5.300.000,00
./. Restbereinigung des laufenden Rechnungsjahres	3.000.000,00	0,00	3.000.000,00
<b>Bereinigte Soll-Einnahmen</b>	<b>565.121.274,42</b>	<b>49.870.743,05</b>	<b>614.992.017,47</b>
Soll-Ausgaben	565.121.274,42	50.363.526,77	615.484.801,19
+ Neue Haushaltsausgabereste	0,00	0,00	0,00
./. Abgang auf Haushaltsausgabereste aus Vorjahren	0,00	492.783,72	492.783,72
./. Abgang auf Kassenausgabereste aus Vorjahren	0,00	0,00	0,00
<b>Bereinigte Soll-Ausgaben</b>	<b>565.121.274,42</b>	<b>49.870.743,05</b>	<b>614.992.017,47</b>
<b>Mehr- bzw. Minderausgaben</b>	<b>0,00</b>	<b>0,00</b>	<b>0,00</b>
<b>Ist-Einnahmen</b>	563.030.193,14	49.991.974,29	613.022.167,43
<b>Ist-Ausgaben</b>	590.551.525,60	61.208.836,78	651.760.362,38
Buchungsmäßiger Kassenbestand	-27.521.332,46	-11.216.862,49	-38.738.194,95
+ Kasseneinnahmereste	27.769.241,09	5.379.322,73	33.148.563,82
+ Haushaltseinnahmereste	0,00	7.000.000,00	7.000.000,00
./. Kassenausgabereste	247.908,63	1.162.460,24	1.410.368,87
./. Haushaltsausgabereste	0,00	0,00	0,00
<b>Differenz</b>	<b>0,00</b>	<b>0,00</b>	<b>0,00</b>
Verwahrgelder - Bestand -			22.369.455,75
Vorschüsse - Bestand -			-1.096.820,88
<b>Buchungsmäßiger Kassenbestand gesamt</b>			<b>-17.465.560,08</b>

Der kassenmäßige Abschluss zeigt einen **buchungsmäßigen Kassenbestand gesamt** in Höhe von rund **./. 17,5 Mio. EUR**.

Sowohl im Vermögenshaushalt als auch im Verwaltungshaushalt wurden höhere Ist-Ausgaben als Ist-Einnahmen getätigt.

Der Ist-Fehlbetrag des VWH und VMH in Höhe von insgesamt ./ 38.738.194,95 EUR kann auch im Haushaltsjahr 2014 nicht durch den Bestand an Verwahrgeldern = + 22.369.455,75 EUR ausgeglichen werden.

Gegenüber dem Jahr 2013 hat sich der buchmäßige Kassenbestand sogar um rd. 11,0 Mio. EUR verschlechtert. Dies verdeutlicht wie angespannt die Kassenlage der Stadt ist.

	Ist-Überschuss/ Ist-Fehlbetrag 2013	Ist-Überschuss/ Ist-Fehlbetrag 2014	Veränderung ggü. Vorjahr
	in EUR	in EUR	in EUR
Verwaltungshaushalt	-25.411.869,58	-27.521.332,46	2.109.462,88
Vermögenshaushalt	-5.948.085,74	-11.216.862,49	5.268.776,75
<i>Zw. Summe</i>	<i>-31.359.955,32</i>	<i>-38.738.194,95</i>	<i>7.378.239,63</i>
Verwahrkonten	25.303.110,04	22.369.455,75	-2.933.654,29
Vorschusskonten	-386.218,04	-1.096.820,88	710.602,84
<b>Buchmäßiger Kassenbestand</b>	<b>-6.443.063,32</b>	<b>-17.465.560,08</b>	<b>11.022.496,76</b>

= Verschlechterung  
des Kassenbestandes  
ggü. dem Vorj.

Die Prüfung der Bestände auf den Verwahrkonten und den Vorschusskonten erfolgte in der Haushaltsdurchführung laufend.

Der Bestand auf den Verwahrkonten reduzierte sich gegenüber dem Vorjahr um rd. 2,9 Mio. EUR auf ein Volumen von rd. 22,4 Mio. EUR. Darunter entfallen rd. 16,2 Mio. EUR auf den Bestand aus Grundstücksverkäufen sowie rd. 2,9 Mio. EUR auf die Stellplatzablösegebühren.

Die zur Verfügung stehenden Verwahrgelder aus Grundstücksverkäufen, die noch nicht vollständig in den Haushalt übernommen bzw. an Berechtigte ausgezahlt werden konnten, sind nach wie vor zu verwahren bis Entscheidungen der Thüringer Landesfinanzdirektion, Abteilung Regelung offener Vermögensfragen getroffen sind.

Dieser Geldbestand war 2014 nur leicht rückläufig und verbessert die Liquidität nicht wesentlich:

01.01.2014	16.260.214,53 EUR
<u>Bestandsminderung</u>	<u>./ 23.070,36 EUR</u>
<u>31.12.2014</u>	<u>= 16.237.144,17 EUR</u>

Weiterhin sind rd. 1,5 Mio. EUR Sicherheitseinbehalte auf den Verwahrkonten gebucht.

Die Vorschusskonten umfassen per 31.12.2014 ein Volumen von rd. 1,1 Mio. EUR (= + 710,6 TEUR Anstieg ggü. Vorjahr). Im Wesentlichen sind hier Vorschüsse für die Eigenbetriebe Entwässerungsbetrieb und Erfurter Sportbetrieb ausgewiesen.

### 3.2 Einschätzung zur Kassenlage im Haushaltsjahr 2014

Die Kassenlage 2014 hat sich, wie bereits unter Punkt 3.1 ausgeführt, gegenüber dem Vorjahr weiter verschlechtert.

Mit der Haushaltssatzung 2013 wurde die Kassenkreditlinie bereits vorsorglich auf 90 Mio. EUR angehoben.

Im Jahr 2014 mussten an 157 Tagen (2013 = ca. 150 Tage) Kassenkredite in Anspruch genommen werden. Am 31.03.2014 war die höchste Inanspruchnahme mit 30,1 Mio. EUR zu verzeichnen. Zum Stichtag 31.12.2014 betrug die Kassenkreditinanspruchnahme 20,0 Mio. EUR.

Im Jahresverlauf ist es allerdings bisher immer wieder gelungen, die Kassenkredite durch laufende Einnahmen auszugleichen.

Die Kassenkredite verursachten im Jahr 2014 Sollzinsen in Höhe von 18 TEUR. Diese doch relativ geringen Zinsen sind allein dem extrem niedrigen Zinsniveau auf dem Geldmarkt zu verdanken.

2014 konnten lediglich kurzfristig überschüssige Gelder als Tagesgeld angelegt werden. Die dafür erzielten Zinseinnahmen betrugen 17,3 TEUR.

Es ist davon auszugehen, dass sich die Kassenlage und die laufende Inanspruchnahme von Kassenkrediten in ähnlicher Höhe auch im Jahr 2015 fortsetzen werden.



## 4. Rechnungsergebnis 2014

### 4.1 Gesamteinschätzung Rechnungsergebnis 2014

- Die Haushaltsrechnung gem. § 79 ThürGemHV wird für das Haushaltsjahr 2014 mit einem **Soll-Fehlbetrag** i. H. v. **4.857.203,12 EUR<sup>1</sup>** abgeschlossen.

- Die Hauptursachen für die Entstehung des Soll-Fehlbetrages sind die **Mindereinnahmen im Bereich Steuern** (HGr. 0) i. H. v. ./ 3,7 Mio. EUR, die **Nichterzielung der Gewinnausschüttung von der Sparkasse** (HGr. 2) i. H. v. ./ 2,4 Mio. EUR und die **Mindereinnahmen aus der Veräußerung von Anlagevermögen** (Gr. 34) i. H. v. ./ 3,8 Mio. EUR. Es gelang unterjährig nicht, das Wegbrechen der Einnahmen durch entsprechende Ausgabenreduzierungen zu kompensieren. Der weiterhin ungebremste Anstieg der Sozialausgaben trug zur Verschlechterung der Situation bei.

- Die **Bildung von Haushaltsausgaberesten** war nach § 19 ThürGemHV i. V. m. Erläuterung Nr. 9 in Folge des Soll-Fehlbetrages **unzulässig**. Es wurde lediglich ein Haushaltseinnahmerest aus der geplanten Kreditaufnahme gebildet. Im Ergebnis dessen spiegelt sich dies in den hohen Abweichungen zwischen dem Plan und dem Rechnungsergebnis des Vermögenshaushaltes in den Gruppe 93 und 94 - 96 wieder. Für einen erheblichen Teil von investiven Maßnahmen mussten weiterhin Plankorrekturen für 2015 vorgenommen werden, um eine Fortführung des Baugeschehens sichern zu können.

- Die Daten der **dauernden Leistungsfähigkeit** verschlechtern sich massiv. Die Jahresrechnung 2014 schließt mit einem Negativ-Saldo von ./ 7.594.770 EUR ab. (Laut Plan 2014 war noch eine freie Finanzspritze von + 5.493.616 EUR ausgewiesen worden.)

- Der **Schuldenstand** konnte trotz der Neuaufnahme von Krediten auf **143,6 Mio. EUR** abgesenkt werden. Eine Netto-Neuverschuldung wird nicht ausgewiesen.

- Die **Rücklagenbestände** (einschließlich der Sonderrücklage) haben einen absoluten Tiefstand erreicht. Der 31.12.2014 wird nur noch eine Sonderrücklage für die nicht rechtsfähige Stiftung Krämerbrücke ausgewiesen. Das Ziel zur Erwirtschaftung einer Sonderrücklage für die BUGA 2021 wurde nicht erreicht.

- Die Gesamtsituation des städtischen Haushaltes bzw. der Finanzlage hat sich im Jahr 2014 zusehends verschlechtert. Signifikante Einsparungen oder Lösungsansätze, mit dem Bestreben eine nachhaltige Konsolidierung vornehmen zu wollen/zu können, wurden nicht erreicht.

- Der **Soll-Fehlbetrag der Jahresrechnung 2014** muss gemäß § 23 Abs.1 ThürGemHV **innerhalb von 2 Jahren gedeckt** werden. Damit führt das Ergebnis zu einer spürbaren Belastung des Haushaltsjahres 2016.

<sup>1</sup> Damit wird erstmalig seit über 10 Jahren wieder ein Fehlbetrag ausgewiesen.

Die Feststellung der Ergebnisse der Jahresrechnung erfolgte gemäß den gesetzlichen Vorgaben in drei Arbeitsschritten<sup>2</sup>:

1. Feststellung der Ergebnisse *vor* dem Ausgleich zwischen VWH und VMH
2. Feststellung des Ergebnisses *nach* dem Ausgleich zwischen VWH und VMH
3. Endgültiges Ergebnis nach Zuführung eines Soll-Überschusses bzw. nach Buchung eines Soll- Fehlbetrages.

Dieser allgemein beschriebenen Reihenfolge folgend werden hiermit die jeweiligen Teilergebnisse auf den Verwaltungs- und Vermögenshaushalt als Zwischenschritte dargelegt.

<b>1. Schritt</b> <b>Feststellung vorl. Ergebnisse VWH/VMH</b>	<b>VWH</b> in EUR	<b>VMH</b> in EUR	<b>Gesamthaushalt</b> in EUR
bereinigte Soll-Einnahmen	565.121.274,42	40.354.999,81	605.476.274,23
bereinigte Soll-Ausgaben	560.462.734,30	49.870.743,05	610.333.477,35
<b>Mehr- bzw. Minderausgaben</b>	<b>4.658.540,12</b>	<b>-9.515.743,24</b>	<b>-4.857.203,12</b>
	<b>Überschuss</b>	<b>Fehlbetrag</b>	<b>Fehlbetrag</b>
<b>2. Schritt</b> <b>nach Durchbuchung Überschuss VWH</b>	<b>VWH</b> in EUR	<b>VMH</b> in EUR	<b>Gesamthaushalt</b> in EUR
bereinigte Soll-Einnahmen	565.121.274,42	45.013.539,93	610.134.814,35
bereinigte Soll-Ausgaben	565.121.274,42	49.870.743,05	614.992.017,47
<b>Mehr- bzw. Minderausgaben</b>	<b>0,00</b>	<b>-4.857.203,12</b>	<b>-4.857.203,12</b>
		<b>Fehlbetrag</b>	<b>Fehlbetrag</b>
<b>3. Schritt</b> <b>nach Durchbuchung Soll-Fehlbetrag</b>	<b>VWH</b> in EUR	<b>VMH</b> in EUR	<b>Gesamthaushalt</b> in EUR
bereinigte Soll-Einnahmen	565.121.274,42	49.870.743,05	614.992.017,47
bereinigte Soll-Ausgaben	565.121.274,42	49.870.743,05	614.992.017,47
<b>Mehr- bzw. Minderausgaben</b>	<b>0,00</b>	<b>0,00</b>	<b>0,00</b>

Die nicht verbrauchten Mittel des Verwaltungshaushaltes sind gemäß § 22 Abs. 1 ThürGemHV dem Vermögenshaushalt zuzuführen. **Die Zuführung vom VWH an den VMH** in Höhe von **4.658.540,12 EUR** wurde entsprechend gebucht. Im Ergebnis dessen ist der VWH in sich ausgeglichen.

Die Zuführung vom Verwaltungshaushalt zum Vermögenshaushalt muss nach § 22 Abs. 1 Satz 2 ThürGemHV mindestens so hoch sein, dass die Kreditbeschaffungskosten und die ordentliche Tilgung von Krediten gedeckt werden kann. Diese gesetzliche Vorgabe wird mit der Jahresrechnung 2014 nicht erreicht. Die **Pflichtzuführung** in Höhe der ordentlichen Tilgung hätte nach den Plandaten 2014 **11.829.300 EUR** betragen müssen.

<sup>2</sup> Gem. § 79 ThürGemHV – Erläuterung Nr. 12

Der **Fehlbetrag des VMH** betrug nach Feststellung der vorläufigen Ergebnisse ./ 9.515.743,24 EUR. Nach Durchbuchung der Zuführung vom VWH ergibt sich ein

**Soll-Fehlbetrag von ./ 4.857.203,12 EUR.**

Gemäß § 87 Nr. 12 ist ein Fehlbetrag der Betrag, um den unter Berücksichtigung der Haushaltsreste die Soll-Ausgaben in der Haushaltsrechnung höher sind als die Soll-Einnahmen.

Laut § 23 Abs. 2 ThürGemHV können Fehlbeträge nur als einheitliche Fehlbeträge für den Verwaltungs- und Vermögenshaushalt im Vermögenshaushalt festgestellt werden.

Der Fehlbetrag ist basierend auf § 74 Abs. 2 ThürGemHV in die Bücher des folgenden Haushaltsjahres zu übernehmen.

Der Gesamt-Soll-Fehlbetrag wurde unter der Haushaltsstelle 92000.39200 in Höhe von 4.857.203,12 EUR gebucht und als Kasseneinnahmerest bis zum Ausgleich vorgetragen (siehe auch Erl. Nr. 12 zu § 79 ThürGemHV i. V. m. Erl. Nr. 3.2.6 zu § 74 Abs. 2 ThürGemHV).

Ein Fehlbetrag soll gemäß § 23 Abs. 1 ThürGemHV unverzüglich gedeckt werden; er ist spätestens im zweiten dem Haushaltsjahr folgenden Jahr zu veranschlagen.

Die Stadt hat daher im Rahmen der Haushaltsplanung 2015 ff die Deckung des Soll-Fehlbetrages im Jahr 2016 auf der HHSt. 92000.99207 veranschlagt.

Unter Bezug auf die Erläuterung Nr. 3 zu § 23 ThürGemHV soll der Fehlbetrag unverzüglich, d.h. sobald dies nach Vorliegen der Rechnungsergebnisse möglich ist, gedeckt werden. Sofern sich also auf Grund der Haushaltslage Deckungsmittel aufzeigen, muss der Fehlbetrag grundsätzlich sofort gedeckt werden.

Derzeitig können keine Deckungsmittel im Jahr 2015 aufgezeigt werden, die einen Ausgleich des Soll-Fehlbetrages noch im Jahr 2015 ermöglichen würden.

In der Jahresrechnung 2014 ergibt sich folgende **Gruppierungsübersicht**:

Gr.	Bezeichnung	Plan 2014	RE 2014	Abweichung (RE ./ Plan)	% uale Abw.	nachrichtlich:	
						RE Vorjahr (2013)	RE Vorvorjahr (2012)
		in Mio. EUR	in Mio. EUR	in Mio. EUR		in Mio. EUR	in Mio. EUR
<b>Verwaltungshaushalt</b>							
0	Steuern, allgemeine Zuweisungen	346,7	342,4	-4,3	-1,2%	344,1	291,0
1	Einnahmen aus Verwaltung und Betrieb	193,6	181,8	-11,8	-6,1%	174,1	202,4
2	Sonstige Finanzeinnahmen	44,3	40,9	-3,4	-7,7%	40,2	40,5
<b>Summe Einnahmen</b>		<b>584,6</b>	<b>565,1</b>	<b>-19,5</b>	<b>-3,3%</b>	<b>558,4</b>	<b>533,9</b>
4	Personalausgaben	163,5	161,9	-1,6	-1,0%	155,3	151,5
5/6	Verwaltungs- u. Betriebsaufwand	200,8	194,3	-6,5	-3,2%	192,7	184,6
7	Zuweisungen/Zuschüsse	189,8	192,4	2,6	1,4%	182,8	174,0
8	sonstige Finanzausgaben	30,5	16,5	-14,0	-45,9%	27,6	23,8
<b>Summe Ausgaben</b>		<b>584,6</b>	<b>565,1</b>	<b>-19,5</b>	<b>-3,3%</b>	<b>558,4</b>	<b>533,9</b>
<b>Saldo Verwaltungshaushalt</b>		<b>0,0</b>	<b>0,0</b>	<b>0,0</b>		<b>0,0</b>	<b>0,0</b>
<b>Vermögenshaushalt</b>							
30	Zuführungen vom VWH	18,0	4,8	-13,2	-73,3%	13,7	11,5
31	Entnahmen aus der Rücklage	2,0	2,8	0,8	40,0%	1,5	3,4
32	Rückflüsse aus Darlehen	0,0	0,0	0,0	0,0%	0,0	0,0
34	Einn. aus Veräußerung des AV	15,0	11,2	-3,8	-25,3%	11,9	16,4
35	Beiträge und ähnliche Entgelte	1,7	1,5	-0,2	-11,8%	1,0	1,2
36	Zuweisungen und Zuschüsse für Investitionen und Investitionsfördermaßnahmen	13,2	10,6	-2,6	-19,7%	16,0	18,3
37	Einnahmen aus Krediten und inneren Darlehen	19,2	14,1	-5,1	-26,6%	36,1	39,8
392	Durchbuchung Soll-Fehlbeträge	0,0	4,9	4,9	-	0,0	0,0
<b>Summe Einnahmen</b>		<b>69,1</b>	<b>49,9</b>	<b>-19,2</b>	<b>-27,8%</b>	<b>80,2</b>	<b>90,6</b>
90	Zuführung zum VWH	1,9	2,8	0,9	47,4%	1,5	2,9
91	Zuführung an Rücklagen	0,2	0,1	-0,1	-50,0%	0,0	0,1
92	Gewährung von Darlehen	0,0	0,0	0,0	0,0%	0,0	0,0
93	Vermögenserwerb	16,8	9,2	-7,6	-45,2%	8,1	7,3
94 - 96	Baumaßnahmen	27,9	15,4	-12,5	-44,8%	24,5	31,7
97	Tilgung von Krediten, Rückzahlung innerer Darlehen	19,0	18,7	-0,3	-1,6%	38,4	42,4
98	Zuweisungen und Zuschüsse für Investitionen	3,3	3,7	0,4	12,1%	7,7	6,2
<b>Summe Ausgaben</b>		<b>69,1</b>	<b>49,9</b>	<b>-19,2</b>	<b>-27,8%</b>	<b>80,2</b>	<b>90,6</b>
<b>Saldo Vermögenshaushalt</b>		<b>0,0</b>	<b>0,0</b>	<b>0,0</b>		<b>0,0</b>	<b>0,0</b>
<b>Saldo HH gesamt</b>		<b>0,0</b>	<b>0,0</b>	<b>0,0</b>		<b>0,0</b>	<b>0,0</b>

Tabelle 1 –Gruppierungsübersicht

Im Nachfolgenden wird eine Übersicht über die Überschüsse bzw. die Fehlbeträge der Jahresrechnungen der letzten Jahre gegeben:

HH-Jahr	VWH	VMH	Gesamt- haushalt
1995	3.668.898,30	-17.798.085,62	-14.129.187,32
1996	-7.314.798,14	0,00	-7.314.798,14
1997	651.590,44	-651.590,44	0,00
1998	20.811.679,58	-9.643.893,86	11.167.785,72
1999	8.288.807,08	-8.288.807,08	0,00
2000	76.974,53	-2.441.898,22	-2.364.923,69
2001	-10.814.667,33	-7.405.905,28	-18.220.572,61
2002	-3.145.861,41	-1.789.340,27	-4.935.201,68
2003	-8.820.377,32	-10.663.008,65	-19.483.385,97
2004	7.997.689,46	-7.997.689,46	0,00
2005	35.162.776,30	-21.664.900,12	13.497.876,18
2006	35.540.120,79	-12.140.740,11	23.399.380,68
2007	20.013.905,68	-19.805.437,48	208.468,20
2008	21.672.386,99	-21.672.386,99	0,00
2009	6.962.986,48	-6.962.986,48	0,00
2010	11.630.837,06	-11.630.837,06	0,00
2011	11.661.097,36	-11.661.097,36	0,00
2012	11.338.193,34	-11.338.193,34	0,00
2013	13.645.251,48	-13.645.251,48	0,00
2014	4.658.540,12	-9.515.743,24	-4.857.203,12

Tabelle 2 – Übersicht Überschüsse/Fehlbeträge der Jahresrechnungen



Abbildung 1 - Überschüsse/Fehlbeträge

#### 4.1.1 Rechnungsergebnis Verwaltungshaushalt

Epl. Bezeichnung	Einnahmen		
	Plan 2014	Rechnungs- ergebnis 2014	Abweichung RE ./ Plan
	in EUR	in EUR	in EUR
0 Allgemeine Verwaltung	6.603.661	7.719.069,52	1.115.408,52
1 Öffentl. Sicherheit und Ordnung	18.642.653	15.512.709,47	-3.129.943,53
2 Schulen	27.427.877	26.231.372,26	-1.196.504,74
3 Wissenschaft, Forschung, Kultur	12.585.885	12.103.926,62	-481.958,38
4 Soziale Sicherheit	88.816.248	81.646.436,32	-7.169.811,68
5 Gesundheit, Sport, Erholung	1.114.810	1.217.347,88	102.537,88
6 Bau- und Wohnungswesen, Verkehr	8.393.983	7.811.802,27	-582.180,73
7 Öffentl. Einrichtungen, Wirtschaft	38.875.290	39.230.473,08	355.183,08
8 Wirtschaftliche Unternehmen, Allg. Grundvermögen	21.488.085	19.287.859,17	-2.200.225,83
9 Allgemeine Finanzwirtschaft	360.654.455	354.360.277,83	-6.294.177,17
<b>Summe</b>	<b>584.602.947</b>	<b>565.121.274,42</b>	<b>-19.481.672,58</b>

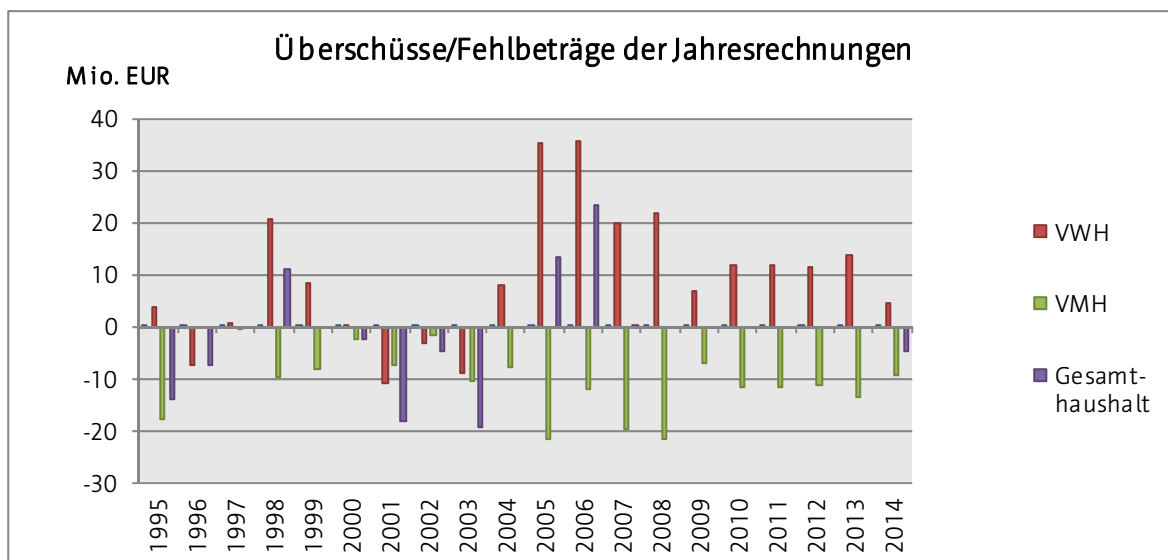

Abbildung 2 – Einnahmen VWH/Einzelpläne

Epl. Bezeichnung	Ausgaben		
	Plan 2014	Rechnungs- ergebnis 2014	Abweichung RE ./ Plan
	in EUR	in EUR	in EUR
0 Allgemeine Verwaltung	41.471.647	40.440.488,17	-1.031.158,83
1 Öffentl. Sicherheit und Ordnung	39.879.643	36.583.867,72	-3.295.775,28
2 Schulen	55.841.506	54.315.679,59	-1.525.826,41
3 Wissenschaft, Forschung, Kultur	40.339.551	39.738.080,28	-601.470,72
4 Soziale Sicherheit	251.287.681	251.801.184,94	513.503,94
5 Gesundheit, Sport, Erholung	29.908.328	30.159.282,52	250.954,52
6 Bau- und Wohnungswesen, Verkehr	47.324.191	45.976.894,71	-1.347.296,29
7 Öffentl. Einrichtungen, Wirtschaft	37.562.119	38.962.884,70	1.400.765,70
8 Wirtschaftliche Unternehmen, Allg. Grundvermögen	10.799.696	10.770.479,48	-29.216,52
9 Allgemeine Finanzwirtschaft	30.188.585	16.372.432,31	-13.816.152,69
<b>Summe</b>	<b>584.602.947</b>	<b>565.121.274,42</b>	<b>-19.481.672,58</b>

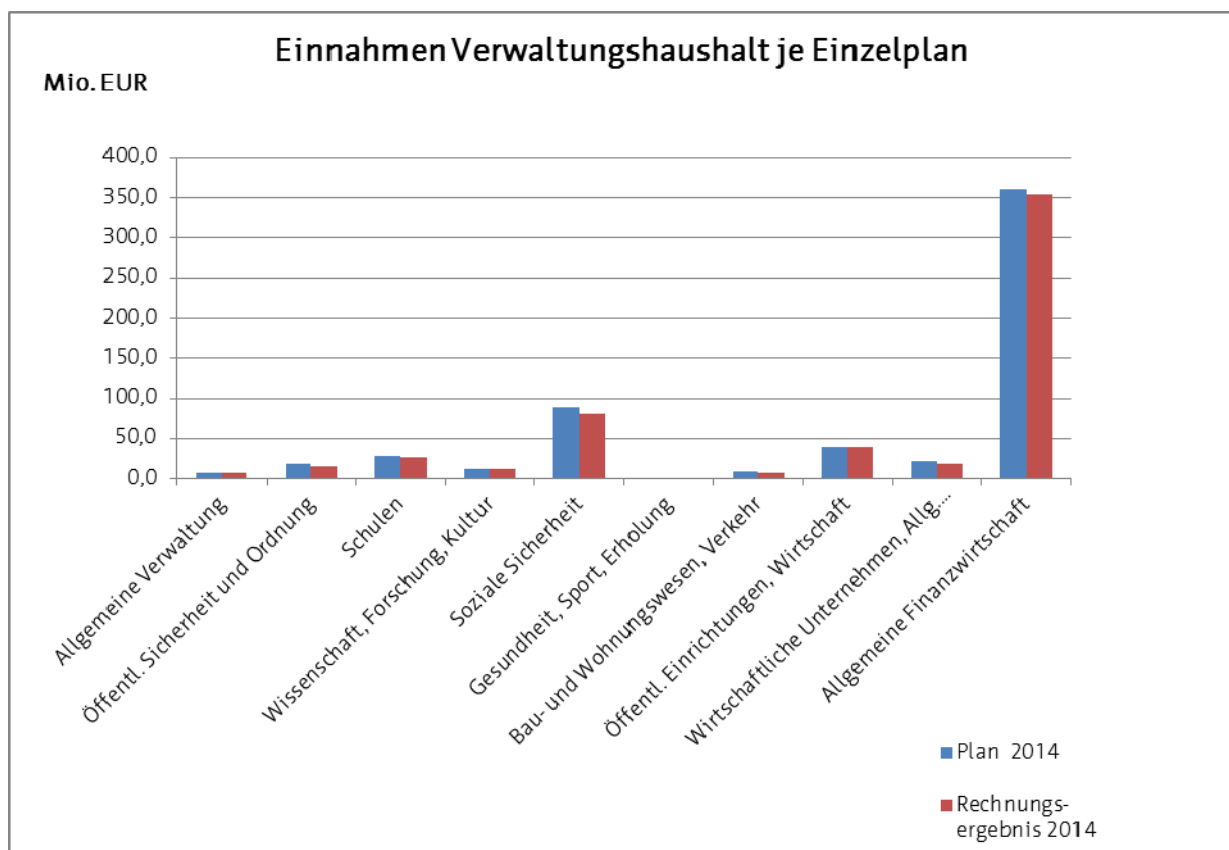
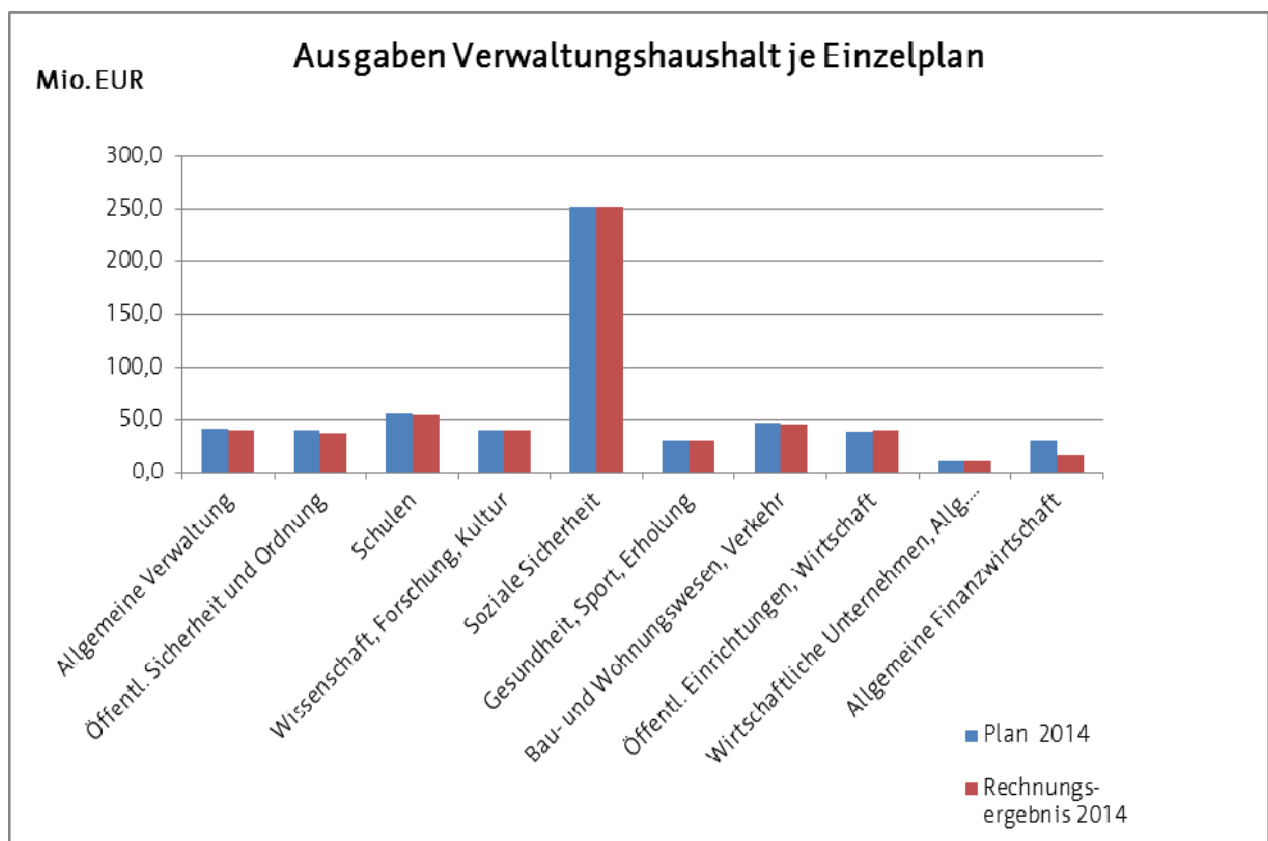

**Abbildung 3** - Ausgaben VWH/Einzelpläne

#### 4.1.1.1 HGr. 0 - Steuern, allgemeine Zuweisungen

Gr.	Bezeichnung	Plan 2014	Rechnungs- ergebnis 2014	Abweichung (RE ./ Plan)	%-uale Abw.	nachrichtlich:	
						RE Vorjahr (2013)	RE Vorvor- jahr (2012)
		in EUR	in EUR	in EUR	in %	in Mio. EUR	in Mio. EUR
00	Realsteuern	110.930.000	107.401.006	-3.528.994	-3,2%	109,2	91,6
01	Gemeindeanteil an Gemeinschaftssteuern	66.415.950	65.984.122	-431.828	-0,7%	62,3	58,7
02, 03	Andere Steuern, steuerähnliche Einnahmen	3.162.500	3.088.888	-73.612	-2,3%	2,8	3,5
04 - 06	Schlüssel-, Bedarfs- u. sonst. allgem. Zuweisungen	166.205.175	165.969.483	-235.692	-0,1%	169,1	100,4
09	Ausgleichszahlungen	0	0	0	-	0,6	36,8
<b>Summe</b>		<b>346.713.625</b>	<b>342.443.499</b>	<b>-4.270.126</b>	<b>-1,2%</b>	<b>344,0</b>	<b>291,0</b>

Das Rechnungsergebnis 2014 der **Einnahmen aus Steuern und allgemeinen Finanzaufwendungen - HGr. 0** – liegt mit rd. 4,3 Mio. EUR unter den geplanten Ansätzen. Im Wesentlichen ist der Fehlbetrag durch Mindereinnahmen bei der Gewerbesteuer und den Gemeinschaftssteuern verursacht.

Nachfolgende Übersicht stellt die Rechnungsergebnisse der eigenen Steuereinnahmen im Vergleich zu den Ansätzen 2014 dar:

Bezeichnung	Plan 2014	AO-Soll p. 31.12.2014	./ Abgänge auf KER	+ Global- bereinigung Vorjahr (2013)	./ Global- bereinigung lfd. Jahr (2014)	RE 2014	Abweichung RE ./ Plan
	in EUR	in EUR	in EUR	in EUR	in EUR	in EUR	in EUR
Grundsteuer A 90000.00000	300.000	306.838,35	503,41			306.334,94	6.334,94
Grundsteuer B 90000.00100	26.030.000	26.407.750,46	49.256,30	50.000		26.408.494,16	378.494,16
Gewerbesteuer 90000.00300	84.600.000	83.746.411,42	4.760.233,98	2.500.000	800.000	80.686.177,44	-3.913.822,56
Vergnügungs- steuer 90000.02100	972.500	1.194.754,66	58.558,83			1.136.195,83	163.695,83
Hundesteuer 90000.02200	1.020.000	1.004.348,52	82.425,69	50.000		971.922,83	-48.077,17
Zweitwohn- wohnungs- steuer 90000.02700	270.000	291.775,75	11.580,47			280.195,28	10.195,28
Kulturförder- abgabe 90000.02900	850.000	682.493,93	2.024,66			680.469,27	-169.530,73
Spielbank- abgabe 900000.03100	50.000	20.104,71	0,00			20.104,71	-29.895,29
<b>Summe</b>	<b>114.092.500</b>	<b>113.654.478</b>	<b>4.964.583</b>	<b>2.600.000</b>	<b>800.000</b>	<b>110.489.894</b>	<b>-3.602.606</b>

Tabelle 3 – eigene Steuern



Im Haushaltsjahr 2014 galten folgende **Hebesätze**:

- **Grundsteuer A** 300 v.H. (Vorjahr 300 v.H.)
- **Grundsteuer B** 490 v.H. (Vorjahr 490 v.H.)
- **Gewerbsteuer** 470 v.H. (Vorjahr 470 v.H.)

Mit einem Rechnungsergebnis von 306,3 TEUR bei der **Grundsteuer A** konnte eine Mehreinnahme von 6,3 TEUR gegenüber dem Haushaltsansatz erzielt werden. Diese resultiert aus rückwirkenden Nachveranlagungen von land- und forstwirtschaftlichen Grundstücken für verschiedene Jahre durch das Finanzamt Erfurt.

Bei der **Grundsteuer B** wurde der Planansatz von 26,0 Mio. EUR mit rd. 0,4 Mio. EUR überschritten. Das Rechnungsergebnis 2014 weist im Vergleich zum Vorjahr eine Steigerung um 0,8 Mio. EUR aus. Sowohl im Jahr 2013 als auch im Jahr 2014 war der Hebesatz mit 490 % festgesetzt. Die Mehreinnahmen sind vor allem auf nachträgliche Steuerfestsetzungen aufgrund der geänderten oder neuen Bewertung von Geschäftsgrundstücken in Gewerbegebieten, von Eigentumswohnungen und von Einfamilienhäusern durch das Finanzamt Erfurt zurückzuführen.

Nach der rückläufigen Entwicklung in den Vorjahren ist die Zahl der Anträge auf Grundsteuererlass in 2014 gegenüber 2013 angewachsen. Dieser Anstieg ist maßgeblich darauf zurückzuführen, dass für einzelne Teileigentumseinheiten in einem Objekt Erlassanträge gestellt wurden. Die mit Erlass beschiedenen Anträge wurden im Wesentlichen für Geschäftsgrundstücke gewährt, dagegen ist die Antragstellung für strukturell bedingten Leerstand im Bereich der Wohngebäude rückläufig. Für die Folgejahre wird darüber hinaus nicht mit einer wesentlichen Steigerung der Anzahl der Erlassanträge gerechnet.

Im Haushaltsjahr 2014 wurden Einnahmen aus der **Gewerbsteuer** in Höhe von 84,6 Mio. EUR geplant. Zum 31.12.2014 wurden auf den Ansatz 83,7 Mio. EUR angeordnet. Im Jahresergebnis liegt das Anordnungssoll damit um 0,9 Mio. EUR unter dem Planansatz. Abzüglich des Abgangs auf Kasseneinnahmereste (KER) von rd. 4,8 Mio. EUR und unter Berücksichtigung der Globalbereinigungen beläuft sich das Rechnungsergebnis auf rd. 80,7 Mio. EUR (Vorjahr = 83,3 Mio. EUR).

Die Ist-Einnahmen aus der Gewerbsteuer entsprechen dem Ist des Vorjahres (81,6 Mio. EUR). Gewerbesteueronderfälle traten im Wesentlichen im Jahr 2014 nicht auf.

Allerdings konnte die positive Einnahmeentwicklung des Vorjahres im Haushaltsjahr 2014 nicht gesteigert werden. Im Jahr 2013 wirkte sich neben der Anhebung des Hebesatzes auf 470 v. H. die positive konjunkturelle Entwicklung der letzten Jahre auf die Nachveranlagung der Steuerpflichtigen einnahmesteigernd aus. Bereits in der letzten Jahresanalyse wurde darauf hingewiesen, dass die Einnahmesteigerung durch Nachveranlagung der Steuerpflichtigen für die ertragsträchtigen letzten Jahre künftig nicht in dem Umfang erwartet wird.

Im Jahr 2014 wurden Vorauszahlungen für das laufende Jahr in Höhe von insgesamt 68,8 Mio. EUR festgesetzt. Rein rechnerisch sind somit mindestens 89,7 % des Anordnungs-Solls mit Vorauszahlungen untersetzt, deren abschließende Veranlagung erst in den Folgejahren vorzunehmen ist. Der Anteil der Gewerbesteuervorauszahlungen am gesamten Anordnungs-

Soll ist damit im Jahr 2014 im Vergleich zum Vorjahr um weitere 4,3% angestiegen. Das hohe Niveau stellt damit weiterhin für die Prognose der Entwicklung der Steuereinnahmen in den Folgejahren ein latentes Risiko dar.

Die Auswertung der Gewerbesteuerpflichtigen nach Größengruppen der Sollbuchungen für Vorauszahlungen 2014 zeigt auf, dass die Zahl der größten Steuerzahler (Aufkommen > 250.000 EUR) gegenüber 2013 leicht angestiegen und deren Anteil am Gesamtaufkommen von 28,1 Mio. EUR im Jahr 2013 auf 33,9 Mio. EUR im Jahr 2014 angewachsen ist. Auch im Jahr 2014 ist die Zahl der hier zugegangenen Gewerbesteuermessbescheide des Finanzamtes Erfurt gegenüber dem Jahr 2013 weiter von 11.439 auf 11.852 angestiegen.

Den Entwicklungsverlauf der Gewerbesteuereinnahmen zeigt nachfolgende Grafik:



Abbildung 4 - Entwicklung Gewerbesteuer

Auf den Ansatz der **Vergnügungssteuer** von 972,5 TEUR entfallen im Jahr 2014 Solleinnahmen i. H. v. 1,2 Mio. EUR. Abzüglich der Abgänge auf Kasseneinnahmereste ergibt sich ein Rechnungsergebnis von rd. 1,1 Mio. EUR (= + 163,7 Mio. EUR ggü. Plan).

Die Vergnügungssteuereinnahmen sind satzungsgemäß von den Einspielergebnissen der Bruttokasse bei den Spielautomaten und von den durchgeführten Tanzveranstaltungen innerhalb des Stadtgebietes Erfurt geprägt.

Zusätzliche Einnahmen im Bereich Vergnügungssteuer sind aufgrund von Festsetzungen in dem Bereich der Tanzveranstaltungen generiert worden. Im Jahr 2014 wurden hier insgesamt 150 TEUR festgesetzt.

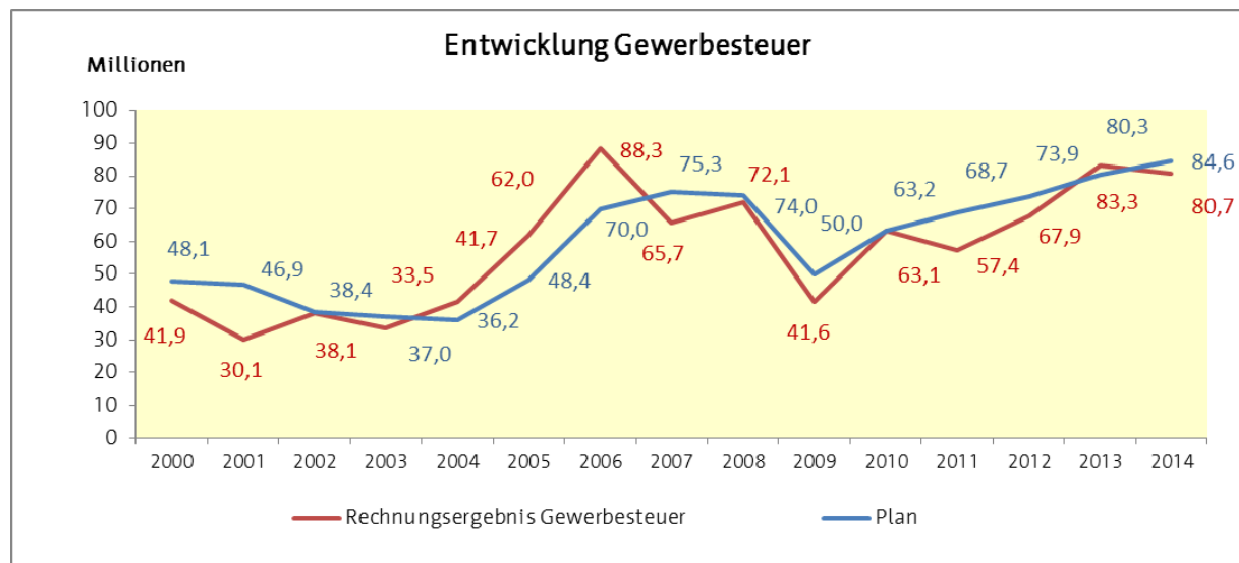
Folgende Faktoren prägten die Entwicklung der Vergnügungssteuer im Jahr 2014:

Die seit 2012 anhängigen Widerspruchsverfahren mit einem erheblichen Ausfallrisiko für die Stadt Erfurt konnten aufgrund der Ende des Jahres 2013 ergangenen Urteilsbegründung des EuGH in 2014 weitestgehend zum Abschluss gebracht werden. Von insgesamt 14 Spielgeräteaufstellern sind nunmehr 2 Spielgeräteaufsteller verblieben, die der Rechtsauffassung folgen, von der Erhebung der Vergnügungssteuer erheblich beschwert zu sein. Derzeit ist ein Klageverfahren hierzu am Thüringer Verwaltungsgericht anhängig. Aufgrund der umfangreichen Rechtsprechung und des hier anhängigen Klageverfahrens ist die Bearbeitung der weiterhin offenen Widerspruchsverfahren nicht beendet. Unter diesem

Gesichtspunkt ist das Ausfallrisiko in der Vergnügungssteuer weiterhin partiell gegeben. Der Abschluss der Verfahren ist abzuwarten.

Die Abrechnung für Tanzveranstaltungen erfolgt gemäß Satzung nach den stattgefundenen Veranstaltungen. Erfahrungsgemäß müssen weiterhin viele Steuerpflichtige zur Abgabe einer Erklärung aufgefordert werden. Ein Großteil dieser Steuerpflichtigen kommt der satzungsgemäßen Meldepflicht nicht nach, so dass hier häufig erst nach wiederholter Aufforderung oder Schätzung der Vergnügungssteuer die Steuerpflichtigen ihre Meldepflichten einhalten.

Zusätzlich bleibt weiterhin ein seit 2013 anhängiges Klageverfahren eines Veranstalters einer gewerblichen Tanzveranstaltung abzuwarten. Der Steuerpflichtige hat Klage beim VG Weimar erhoben.

Die Einnahmen aus **Hundesteuer** wurden mit einem Ansatz von 1,0 Mio. EUR für 2014 geplant. Demgegenüber steht ein Rechnungsergebnis von 971,9 TEUR. Die Festsetzung der Hundesteuer basiert auf der Hundesteuersatzung vom 01.08.2010.

Mit Stand 31.12.2014 waren in der Stadt Erfurt 9.752 Hunde steuerpflichtig gemeldet (2013 = 9.798 Hunde). Die hohe Anzahl der registrierten Hunde ist u.a. auch auf seit September 2011 geltende Thüringer Gesetz zum Schutz der Bevölkerung vor Tiergefahren und die damit verbundene Meldepflicht der Erfurter Bürger an zwei Behörden der Stadtverwaltung (Stadtkämmerei, Abteilung Steuern und Bürgeramt, Abt. Gewerbe- und Aufsichtsangelegenheiten, Sachgebiet Gefahrenabwehr) zurückzuführen.

Die Zahl der Antragsteller auf Steuerermäßigungen aufgrund eines geringfügigem Einkommens, des Haltens eines Wachhundes oder durch Erwerb eines Hundes aus dem Tierheim ist mit 572 Steuerpflichtigen im Vergleich zum Vorjahr (574 Hunde per 31.12.2013) konstant geblieben. Seit dem Jahr 2012 sind die Zahlen der Steuerermäßigungen aufgrund geringen Einkommens nach § 5 Abs. 2 Hundesteuersatzung der Landeshauptstadt Erfurt rückläufig (2012 = 537 Steuerpflichtige, 2013 = 491 Steuerpflichtige, 2014 = 498 Steuerpflichtige). Im Vergleich zu den Vorjahren ist jedoch die Antragstellung auf Steuerbefreiungen weiter gestiegen (2012: 435 Anträge im Jahr /2013: über 462 Anträge/2014: 482 Anträge).

Bei der **Zweitwohnungssteuer** steht dem Haushaltsansatz 2014 von 270,0 TEUR ein Rechnungsergebnis in Höhe von 280,2 TEUR gegenüber.

Aus nachfolgender Darstellung sind die Veränderungen im Vergleich zu den Vorjahren erkennbar:

<u>Vergleich</u>	<u>2012</u>	<u>2013</u>	<u>2014</u>
Neuanmeldungen	734	740	680
<i><u>davon waren laut Satzung nicht zu veranlagten:</u></i>	<i>203</i>	<i>180</i>	<i>162</i>
Abmeldungen	520	514	485
Ummeldung in Hauptwohnung	264	234	231

Die Zahl der Neuanmeldungen und auch der Abmeldungen ist im Jahr 2014 gesunken. Bei Ummeldungen in einen Hauptwohnsitz hingegen ergaben sich gegenüber dem Vorjahr keine nennenswerten Änderungen. Die Anzahl der Steuerbefreiungen ist im Vergleich zum Jahr 2013 annähernd gleichbleibend.

Die Mehreinnahmen in der Zweitwohnungssteuer sind ausschließlich auf die satzungsgemäße Überprüfung und Nachveranlagung der Steuerpflichtigen zurückzuführen. So wurden im Jahr 2014 langjährige Steuerpflichtige zur Erklärung aufgefordert und aktuelle Unterlagen über die bestehende Miethöhe abgefordert.

Die **Kulturförderabgabe** wird ausschließlich auf privat veranlasste entgeltliche Übernachtungen in der Landeshauptstadt Erfurt erhoben. Aktuell sind 81 Beherbergungsstätten erfasst und werden zur Erhebung und Abgabe der Kulturförderabgabe herangezogen. Nur auf Antrag des Übernachtungsgastes kann die Abgabe für zwingend beruflich stattgefundenen Übernachtungen erstattet werden. Im Jahr 2014 wurden keine Erstattungsanträge eingereicht. Bis zum 31.12.2013 waren noch 90 Erstattungsanträge gestellt und bearbeitet worden.

Insgesamt konnten 2014 Einnahmen aus der Kulturförderabgabe i. H. v. 680,5 TEUR erzielt werden. Gegenüber dem Plan ergab sich eine Unterschreitung um 169,5 TEUR.

Der Plan für den **Anteil an der Lohn- und Einkommensteuer** beruhte auf der Steuerschätzung Mai 2014. Mit dem Rechnungsergebnis 2014 in Höhe von 52,6 Mio. EUR wurden Mindereinnahmen in Höhe von 173,0 TEUR gegenüber dem Planansatz erzielt.

Auch beim **Anteil an der Umsatzsteuer** wurde die Steuerschätzung Mai 2014 bei der Planung des Haushaltsansatzes zu Grunde gelegt. Das Rechnungsergebnis (=13,3 Mio. EUR) weist hierbei ein Minus von 258,8 TEUR gegenüber dem Planansatz 2014 (= 13,6 Mio. EUR) auf.

Mit der Steuerschätzung November 2014 wurden die zu erwartenden Einnahmen aus dem Anteil an der Lohn- und Einkommensteuer und der Umsatzsteuer leicht nach unten korrigiert. Das Jahr 2014 schließt damit mit insgesamt 431,8 TEUR Mindereinnahmen aus den Steueranteilen ab. Im Jahr 2015 und den Folgejahren wird nach aktuellster Steuerschätzung, insbesondere beim Anteil an der Lohn- und Einkommensteuer mit steigenden Einnahmen gerechnet.

Zusammenfassend ist zwar festzustellen, dass sich die Steuereinnahmen im Jahr 2014 insgesamt positiv *gegenüber dem Vorjahr* entwickelt haben. Lagen die Steuern (netto) und steuerähnlichen Einnahmen im Jahr 2013 noch bei 167.907 TEUR wird jetzt ein Volumen von 170.090 TEUR und damit ein nochmaliger Zuwachs erreicht.

Dennoch liegen diese Einnahmen in der Jahresrechnung 2014 weit unter den prognostizierten Erwartungen. Im Vergleich zu den Plandaten 2014 ergibt sich eine Unterschreitung um rd. 4,0 Mio. EUR.

	Steuer- einnahmen	Veränderung zum Vorjahr	
	in TEUR	in TEUR	in %
Steuern (netto) und steuerähnliche Einnahmen	170.090	2.183	1,3
<i>davon:</i>			
Gewerbesteuer (netto)	74.304	-2.597	-3,4
Gemeindeanteil an der Einkommensteuer	52.649	3.468	7,1
Gemeindeanteil an der Umsatzsteuer	13.335	167	1,3
Grundsteuer A	306	15	5,2
Grundsteuer B	26.408	836	3,3
Vergnügungssteuer	1.136	148	15,0
Hundesteuer	972	46	5,0
Zweitwohnungssteuer	280	13	4,9
Spielbankabgabe	20	-8	-28,6
Kulturförderabgabe	680	95	16,2

**Tabelle 4** – Steuereinnahmen einschließlich Veränderung zum Vorjahr

Die Planung der **Schlüsselzuweisung – Gr. 04** - orientierte sich am Festsetzungsbescheid vom 13.01.2014. Gemäß Schreiben des Thüringer Finanzministeriums wurden 63,5 Mio. EUR für den gemeindlicher Anteil gem. § 11 ThürFAG und 78,6 Mio. EUR für den kreislichen Anteil gem. § 15 ThürFAG festgesetzt. Das Rechnungsergebnis von rd. 142,1 Mio. EUR entspricht dem Planansatz.

In Verbindung mit dem Zensus 2011 und der Aktualisierung der Einwohnerzahl erhielt die Stadt Erfurt zudem eine **Bedarfszuweisung – Gr. 05** - zum Ausgleich der Verluste beim Mehrbelastungsausgleich i. H. v. 373,0 TEUR.

Gemäß § 23 ThürFAG wurde eine steuerkraft- oder umlagekraftunabhängige allg. Finanzausgleich für kreisfreie Städte in Höhe von 85,00 EUR/EW als **Mehrbelastungsausgleich – Gr. 06** - festgelegt. Das Rechnungsergebnis 2014 setzt sich aus der Berechnung  $203.485 \text{ EW zum } 31.12.2012 \times 85,00 \text{ EUR/EW} = \text{rd. } 17,3 \text{ Mio. EUR}$  zusammen.

Gemäß § 3 Thüringer Kommunalhaushaltssicherungsprogrammgesetz erhielten Landkreise und kreisfreie Städte zudem im Jahr 2014 eine allgemeine Zuweisung als Stabilisierungspauschale in Höhe von 6,17 EUR/EW ( $203.485 \text{ EW} \times 6,17 \text{ EUR/EW} = 1.255.502,42 \text{ EUR}$ ) zur finanziellen Entlastung des Verhältnisses zwischen Landkreisen und kreisangehörigen Gemeinden.

Weiterhin wurde ein **Garantiefonds** gemäß § 37 Abs. 1 des Thüringer Gesetzes zur Änderung der Finanzbeziehungen zwischen Land und Kommune vom 31.01.2013 eingerichtet. Zur Abmilderung von Härten infolge des Rückgangs der Finanzausgleichsleistungen nach diesem Gesetz wurde eine kommunale Finanzgarantie zur Absicherung eingeführt. 10 % dieses Garantiefonds sind für investive Zwecke, insbesondere für Schulbauten zu verwenden.<sup>3</sup> Die Stadt erhielt aus dem Garantiefonds insgesamt 5,4 Mio. EUR<sup>4</sup>.

<sup>3</sup> Siehe HHSt. 90100.36100

<sup>4</sup> inklusive Anteil VMH

#### 4.1.1.2 HGr. 1 - Einnahmen aus Verwaltung und Betrieb

Gr.	Bezeichnung	Plan 2014	Rechnungs- ergebnis 2014	Abweichung (RE ./ Plan)	%-uale Abw.	<b>nachrichtlich:</b>	
						RE Vorjahr (2013)	RE Vor- vorjahr (2012)
		in EUR	in EUR	in EUR	in %	in Mio. EUR	in Mio. EUR
10 - 12	Gebühren und ähnliche Entgelte	55.243.410	53.942.905	-1.300.505	-2,4%	51,5	55,2
13, 14	Einnahmen aus Verkauf, Mieten, Pachten	10.510.771	10.483.117	-27.654	-0,3%	10,1	10,2
15	sonstige Verwaltungs- und Betriebseinnahmen	8.779.621	7.089.517	-1.690.104	-19,3%	6,3	6,2
16	Erstattungen von Ausgaben des VWH	34.355.554	31.731.173	-2.624.381	-7,6%	29,6	30,3
17	Zuweisungen und Zuschüsse für laufende Zwecke	65.527.027	63.077.907	-2.449.120	-3,7%	58,8	81,7
19	aufgabenbezogene Leistungsbeteiligungen nach SGB II	19.133.080	15.427.798	-3.705.282	-19,4%	17,8	18,9
<b>Summe</b>		<b>193.549.463</b>	<b>181.752.417</b>	<b>-11.797.046</b>	<b>-6,1%</b>	<b>174,1</b>	<b>202,5</b>

Bei den **Einnahmen aus Verwaltung und Betrieb - HGr. 1** - konnten im HH-Jahr 2014 insgesamt 181,7 Mio. EUR erwirtschaftet werden. Damit ergaben sich gegenüber dem Planwert Mindereinnahmen in Höhe von rd. 11,8 Mio. EUR. Positiv zu vermerken ist, dass das Rechnungsergebnis 2014 mit rd. 7,6 Mio. EUR über dem Vorjahreswert von 174,1 Mio. EUR liegt.

In der **Gruppe 10 bis 12 - Gebühren und ähnliche Entgelte** - konnte der Planansatz von 55,2 Mio. EUR nur mit einem Rechnungsergebnis in Höhe von 53,9 Mio. EUR abschließen (./ 1,3 Mio. EUR Mindereinnahmen). Im Vorjahresultat wurden dagegen nur Einnahmen i. H. v. 51,5 Mio. EUR erwirtschaftet. Damit zeichnet sich zwar ein besseres Ergebnis als im Vorjahr ab; die Planwerte 2014 konnten dagegen nicht erreicht werden.

Auf die **Verwaltungsgebühren - Gr. 10** - entfällt im Jahr 2014 ein Rechnungsergebnis von 7,4 Mio. EUR. Der Plan 2014 ging hier noch von einer Einnahme von rd. 8,0 Mio. EUR aus. Das Rechnungsergebnis 2014 liegt mit ca. 100 TEUR über dem Vorjahresniveau von 2013, welches 7,3 Mio. EUR betrug.

Die größte Einnahmeposition entfällt auf die Einnahmen in Zuständigkeit des Bürgeramtes. Hier konnten allein rd. 4,4 Mio. EUR aus Verwaltungsgebühren erwirtschaftet werden. Dies entspricht 96,6 % des Planwertes. Im Vergleich ggü. dem Vorjahr ergibt sich eine Steigerung um rd. 200 TEUR. Damit kann durchaus von einer insgesamt positiven Entwicklung gesprochen werden.

Im Bereich des Bauamtes wurden im Jahr 2014, wie im Vorjahr auch, ca. 1,8 Mio. EUR Verwaltungsgebühren vereinnahmt. Dies sind allerdings 327,3 TEUR weniger als für 2014 geplant. Die Erfüllung wird im Wesentlichen durch das Baugeschehen in der Stadt und den damit in Verbindung stehenden Genehmigungsverfahren beeinflusst.

Mindereinnahmen in Höhe von 126,5 TEUR werden im Tiefbau- und Verkehrsamt für verkehrsrechtliche Anordnungen (UA 11400) verzeichnet. Die Anzahl der Anordnungen ist im Wesentlichen über die Jahre konstant geblieben. Da eine Vielzahl von städtischen Maßnahmen jedoch gebührenfrei angeordnet werden, z.B. für Maßnahmen des Garten- und Friedhofamtes, konnte die geplante Einnahme in Höhe von 350 TEUR nicht erwirtschaftet werden.

Der Vollständigkeit halber werden hier noch die Einnahmen aus Verwaltungsgebühren im Bereich des Gesundheitsamtes erwähnt. Hier liegen die Rechnungsergebnisse in Höhe von rd. 0,5 Mio. EUR auf dem Niveau der Vorjahre.

Bei den *Einnahmen aus Benutzungsgebühren und ähnlichen Entgelten – Gr.11* - konnte ein Rechnungsergebnis in Höhe von 46,5 Mio. EUR erreicht werden. Damit wurde der Planansatz in Höhe von 0,7 TEUR unterschritten. Das Ergebnis von 2014 liegt allerdings um 2,3 Mio. EUR höher als noch im Vorjahr.

Bei der differenzierten Betrachtung der einzelnen Einnahmefelder zeigt sich Folgendes:

Nach wie vor entfällt die größte Position innerhalb der Benutzungsgebühren auf den Bereich der Abfallentsorgung (UA 72000). Den geplanten Gebühreneinnahmen in Höhe von 24,7 Mio. EUR steht ein Rechnungsergebnis 24,8 Mio. EUR gegenüber (Vorjahr = 23,1 Mio. EUR).

Aus den Benutzungsgebühren für die Abfallentsorgung Weimar Stadt - HHSt. 72000.11020 - sind rd. 660,1 TEUR Mindereinnahmen zu verzeichnen. Dies hängt mit dem reduzierten Umfang der angelieferten Restabfallmengen zusammen.

Den geplanten Einnahmen aus den Benutzungsgebühren Abfallentsorgung Weimar Land - HHSt. 72000.11021 – in Höhe von 2,5 Mio. EUR steht dagegen ein Rechnungsergebnis von 3,2 Mio. EUR (Mehreinnahmen i. H. v. 725,5 TEUR) gegenüber. Die hohe Abweichung ist allein der Tatsache geschuldet, dass in der Jahresrechnung 2014 keine neue pauschale Restebereinigung nach § 79 ThürGemHV gebildet wurde. Damit schlägt sich die Globalbereinigung des Vorjahres von 800,0 TEUR nunmehr positiv in der Jahresrechnung nieder. Dies darf jedoch nicht darüber hinwegtäuschen, dass die Erzielung der angeordneten Einnahmen hier höchst risikobehaftet ist. Nach wie vor konnte das anhängige Klageverfahren vor dem Verwaltungsgericht Weimar nicht zum Abschluss gebracht werden. Der Kreis Weimar bestreitet die von der Stadt Erfurt geltend gemachten Kosten der Höhe nach und dem nach öffentlichen Preisrecht durch eine Wirtschaftsprüfungsgesellschaft festgestellten spezifischen Mengentgelten.

Innerhalb des Einzelplanes 1 wurden insgesamt rd. 7,1 Mio. EUR Einnahmen aus Benutzungsgebühren erzielt. Damit konnte der Plan um rd. 0,3 Mio. EUR übererfüllt werden. Im Wesentlichen ist dies den Benutzungsentgelten im Amt für Brandschutz, Rettungsdienst und Katastrophenschutz zuzuschreiben. Hier wird ein Jahresergebnis von 6,4 Mio. EUR (Plan 6,1 Mio. EUR) ausgewiesen.

Im Einzelplan 2 - Schulen – werden Benutzungsgebühren in Höhe von 2,6 Mio. EUR erzielt (Plan 2014 = 2,5 Mio. EUR / RE Vorjahr = 2,3 Mio. EUR). Die Steigerung ist in erster Linie den Einnahmen aus Benutzungsgebühren für die Horte in den Grundschulen zuzuschreiben. Hierauf entfallen 2014 allein 2,2 Mio. EUR. Das sind ca. 100 TEUR mehr als im Vorjahr und 53,8 TEUR mehr als der Plan vorsah. Die Ergebnisse sind im Kontext mit der 2013 in Kraft getretenen Thüringer Hortkostenbeteiligungsverordnung zu sehen. Allerdings muss

angemerkt werden, dass im Jahr 2014 für etliche Bescheide keine abschließende Prüfung vorgenommen werden konnte. Es ist daher davon auszugehen, dass die angeordneten Einnahmen insofern risikobehaftet sind und im Folgejahr Korrekturen bzw. Abgänge gebucht werden müssen. Vor dem Hintergrund wurde eine pauschale Restebereinigung in Höhe von 300 TEUR in der Jahresrechnung einbezogen.

Auf die Benutzungsgebühren des Epl. 3 - Kultur – gesamt entfällt ein Volumen von rd. 2,0 Mio. EUR; geplant waren rd. 2,1 Mio. EUR. Gegenüber dem Vorjahr konnten die Einnahmen weiter gesteigert werden.

Die Musikschule konnte die geplanten Unterrichts- und Instrumentenbenutzungsgebühren in Höhe von 940 TEUR mit 928,3 TEUR (= 98,7 %) erfüllen. Damit liegt das Ergebnis in etwa auf Höhe des Vorjahres.

In der Volkshochschule (VHS/ Schülerfreizeit) wurde dagegen die Zielsetzung von 545 TEUR Einnahmen aus Benutzungsgebühren nur in Höhe von 382,9 TEUR in der Jahresrechnung erreicht (= Mindereinnahmen 162 TEUR). Das Ergebnis bei den Hörergebühren der VHS entspricht allerdings den durchschnittlichen Gebühreneinnahmen der letzten fünf Jahre. Auch die Einnahmen im Bereich der Schülerfreizeit blieben mit rd. 30 TEUR unter dem Planansatz von 70 TEUR zurück.

Wie schon im Vorjahr auch ist die Entwicklung der Benutzungsgebühren (Einnahmen aus Eintritt) innerhalb der kulturellen Einrichtungen der Kulturdirektion als äußerst positiv zu bewerten. Das Rechnungsergebnis 2013 (= 473,2 TEUR) konnte sogar überboten werden und liegt nunmehr bei 507 TEUR. Dies ist den vielseitigen Ausstellungs- und Veranstaltungstätigkeiten innerhalb der Museen und kulturellen Einrichtungen zuschreiben. Im Jahr 2014 besuchten ca. 274.061 Besucher die Ausstellungen in den Museen und Einrichtungen.

Die Mindereinnahmen des Angermuseums (./ 10,7 TEUR) konnten durch Mehreinnahmen des Naturkundemuseums / Burg Gleichen (+24,7 TEUR) und der Kunsthalle (+17,3 TEUR) mehr als ausgeglichen werden.

Im Bereich der Bibliothek kam es allerdings zu Mindereinnahmen. Statt geplanten 168 TEUR wurden 133,6 TEUR vereinnahmt. Damit blieben die Einnahmen trotz der im Jahr 2013 beschlossenen neuen Gebührenordnung hinter den Planzielen zurück. Gleichwohl handelt es sich um das beste Ergebnis der letzten fünf Jahre, welches die Bibliothek erreichen konnte.

Im Sozialbereich konnten geplante Einnahmen bei den Übergangwohnheimen i. H. v. 180 TEUR nicht realisiert werden, da die geplanten Immobilien 2014 nicht zur Verfügung standen, so dass weder die geplanten Einnahmen noch die geplanten Ausgaben in Anspruch genommen wurden.

Das Jugendamt konnte, wie auch im Vorjahr, rd. 2,6 Mio. EUR Einnahmen aus Benutzungsgebühren erzielen. Geplant waren 2,8 Mio. EUR, so dass sich rd. 0,2 Mio. EUR Mindereinnahmen ergeben. Diese ergeben sich hauptsächlich für das Jugendhilfezentrum Aster. Hier konnten die Einnahmen aus Benutzungsgebühren sowie Entgelte für sozialpädagogische Erziehung i. H. v. 854.000 EUR nicht erreicht werden (RE 2014 = 712 TEUR).



In den Kindertageseinrichtungen (einschließlich Kinderkrippen) wurden Einnahmen in Höhe von etwas über 1,5 Mio. EUR ausgewiesen. Dies entspricht den Planwerten.

Auf den Zuständigkeitsbereich des Tiefbau- und Verkehrsamtes entfallen Einnahmen aus Benutzungsgebühren in Höhe von 3,7 Mio. EUR (Plan 2014 = rd. 3,9 Mio. EUR). Damit liegt die Erfüllung nur leicht über dem Vorjahreswert von 3,6 Mio. EUR.

Wiederholt ergibt sich der negative Trend aus der Entwicklung der Einnahmen aus Parkeinrichtungen - UA 68000. Statt der geplanten 1,4 Mio. EUR konnte nur 1,2 Mio. EUR (2013: 1,1 Mio. EUR) erwirtschaftet werden. Als Grund wird der zeitlich befristete Wegfall von bewirtschafteten Parkplätzen infolge von Baumaßnahmen sowie der gänzliche Wegfall von Parkplätzen, z. B. Rathausparkplatz (./ 108 TEUR/Jahr) angegeben.

Perspektivisch wird von Seiten des zuständigen Fachamtes davon ausgegangen, dass die weiteren Stufen der Einführung der sogenannten Begegnungszone zu einer Erhöhung der Einnahmen führen werden, allerdings sind hier die notwendigen personellen und sachlichen Voraussetzungen zu schaffen.

Innerhalb des UA 67500 - Straßenreinigung - zeigt die Erzielung der Gebühren eine konstante Entwicklung, die in Höhe von 1,4 Mio. EUR dem Planansatz entspricht.

Auch im Bereich des Marktwesens wurden die geplanten Ansätze bei den Einnahmen aus Stand- und Benutzungsgebühren nicht erreicht. Dem Plan von rd. 0,5 Mio. EUR steht nur ein Ergebnis von rd. 0,3 Mio. EUR gegenüber. Die Standgebühren weisen über die Jahre hinweg einen kontinuierlichen Rückgang aus. Hauptursache ist die ständige Reduzierung der Anzahl der Wochenhändler. Auch die Einnahmen aus den Sondernutzungen (z.B. Domplatz für Konzerte) konnten im Vorjahresvergleich, insbesondere wegen der Absage von Sonderveranstaltung, nicht erreicht werden.

Negative Ergebnisse sind weiterhin bei den Benutzungsgebühren für den Bereich des Friedhofs- und Bestattungswesens zu nennen. Hier wurden 2,9 Mio. EUR (2013: 3,3 Mio. EUR) Einnahmen erwirtschaftet, dies sind ca. 0,3 Mio. EUR weniger als geplant.

Auf den UA 75000 – Friedhof- und Bestattungswesen entfallen Einnahmen von 2,1 Mio. EUR (./ 138 TEUR).

In den Betrieben gewerblicher Art Bestattungsinstitut und Krematorium sind weitere rd. 200 TEUR nicht erwirtschaftet worden. Die rückläufige Tendenz zeigt sich im UA 75200 BgA Krematorium besonders, da hier die Zahl der Einäscherungen gegenüber dem Vorjahr weiter gesunken sind. Im Jahr 2013 wurden 235 Einäscherungen weniger als im Jahr 2012 vorgenommen und im Jahr 2014 waren es 104 weniger Einäscherungen. Weiterhin wurden seitens der Angehörigen oftmals Leistungen auswärtiger Krematorien (kostengünstigere Variante) in Anspruch genommen. Für 2014 betraf das 60 Fälle mehr als 2013.

Hauptursache für die Nichterfüllung der Planzahlen beim BgA Bestattungsinstitut sind die im Jahr 2014 rückläufigen Sterbefälle. Insgesamt führte das auch zu geringeren Ausgaben.

In der **Gruppe 13/14 - Einnahmen aus Verkauf, Mieten und Pachten** – konnten die geplanten Einnahmen in Höhe von 10,5 Mio. EUR fast zu 100 % erfüllt werden. Es ergab sich insgesamt nur eine geringfügige Abweichung von rd. ./ 27,7 TEUR.

Der Plan der *Einnahmen aus Verkauf - Gr. 13* - lag bei 1,6 Mio. EUR. Erzielt wurden 1,4 Mio. EUR (= ./ 183,3 TEUR).

Von den geplanten Einnahmen aus Verpflegungsleistungen, die in den Schulen, Kindertages- und sonstigen Einrichtungen in Höhe von 0,8 Mio. EUR veranschlagt waren, wurden im Jahr

2014 nur rd. 0,7 Mio. EUR wirksam. Die Unterschreitung ist den kommunalen Kindertageseinrichtungen und Kinderkrippen zuzuschreiben (./ 88,3 TEUR). Begründet wird das mit gesunkenen Verpflegungsbeiträgen.

Weitere Mindereinnahmen in Höhe von ./ 73,7 TEUR sind dem Garten- und Friedhofsamt zuzurechnen, speziell dem BgA Bestattungsinstitut.

Im Bereich der *Einnahmen aus Mieten und Pachten - Gr. 14* - wird ein Rechnungsergebnis von 9,0 Mio. EUR ausgewiesen (RE Vorjahr = 8,6 Mio. EUR). Der Planansatz konnte 2014 mit 160,6 TEUR übererfüllt werden.

Zum einen wirkten sich hier zusätzlich abgeschlossenen Mietverträge positiv aus. Dabei handelt es sich hauptsächlich um einen Mietvertrag mit der evangelischen Schulstiftung für die evangelische Gemeinschaftsschule in der Eugen-Richter-Straße 22 ab August 2014 (+ 90,3 TEUR) und um einen zusätzlichen Vertrag mit der Kreativen Schulgesellschaft Thüringen, Am Rabenhügel 10 (+ 22,8 TEUR).

Zum anderen tragen die Mehreinnahmen aus den Standmieten aus Veranstaltungen (+ rd. 70 TEUR) im Bereich der Sondermärkte zur Übererfüllung bei.

Insgesamt können damit auch negative Einnahmen (z.B. im UA 88000 - Allgemeines Grundvermögen, hier: u.a. Unterschreitung der Einnahmen aus Erbbaurechtsverträgen ./ 56,7 TEUR) kompensiert werden.

In der **Gruppe 15 - sonstige Verwaltungs- und Betriebseinnahmen** – steht dem Planansatz von 8,8 Mio. EUR ein Rechnungsergebnis von 7,1 Mio. EUR gegenüber (= Mindereinnahmen in Höhe von 1,7 Mio. EUR).

Mehreinnahmen ergaben sich aus:

- > den Energierückzahlungen für Vorjahre (+ 256,1 TEUR),
- > aus Entschädigungen von Versicherungen (+ 251,0 TEUR) sowie
- > aus Einnahmen i. V. m. Schadensfällen im Bereich des Tiefbau- und Verkehrsamtes (+ 169,6 TEUR).

Diese Einnahmen wurden zu 100% wieder den entsprechenden Ausgabepositionen zur Verfügung gestellt.

Von besonderem Gewicht ist die Nichterfüllung des Planansatzes in Höhe von ./ 3,1 Mio. EUR für die Ersatzvornahme im Umweltbereich (UA 12100). Hier war eine Ersatzvornahme für die Sanierung der Grundstücke der ehemaligen Reinigung „Am Gelben Gut“ vorgesehen. Die Maßnahme ist jedoch 2014 nicht umgesetzt worden, so dass die Einnahmen (HHSt. 12100. 15040) nicht erzielt werden konnten. Auch die dazugehörigen Ausgaben (HHSt. 12100. 65550) sind nur in geringer Höhe angefallen (siehe hierzu auch Erläuterung bei der Gr. 655). Das Fachamt geht nunmehr davon aus, dass die Sanierungsmaßnahme in den Jahren 2015 bis 2017 realisiert werden kann.

Aus dem Verkauf der Sozialtickets wurden Erlöse in Höhe von 1,5 Mio. EUR erzielt. Den Einnahmen stehen Ausgaben in Höhe von rd. 2,2 Mio. EUR gegenüber. Damit wurden sowohl die Einnahmen als auch die Ausgaben um rd. ./ 0,2 Mio. EUR ggü. dem Plan 2014 unterschritten. Insgesamt wurde das Sozialticket mit rd. 0,7 Mio. EUR bezuschusst. Im Durchschnitt wurden 2014 rund 4.165 Tickets pro Monat an die Berechtigten ausgegeben. Für 2015 ist eine Änderung der Modalitäten und der Zuschusshöhe je Sozialticket vorgesehen, um den städtischen Zuschuss zu minimieren.

Im Bereich des Jugendamtes kam es in der Gr. 15 im Rechnungsergebnis 2014 zu Mehreinnahmen in Höhe von 0,9 Mio. EUR. Der Plan 2014 sah lediglich Ansätze in einem Umfang von rd. 1,1 Mio. EUR vor. Das RE liegt nunmehr bei 2,0 Mio. EUR (RE Vorjahr = 1,7 Mio. EUR). Die hohe Abweichung resultiert hauptsächlich aus Rückzahlungen von Fördermitteln der freien Träger an die Stadt aufgrund geprüfter Verwendungsnachweise.

Bei der Bewertung dieser Ergebnisse muss jedoch folgendes beachtet werden:

Dem hohen Anordnungssoll in den HHSt. 46410.1505 + 46410.15501 von rd. 2,4 Mio. EUR stehen lediglich Ist-Einnahmen von rd. 950 TEUR gegenüber. Die Anordnungen basierten auf der Prüfung der Verwendungsnachweise für mehrere Einrichtungen und Jahre. Der Träger hatte jedoch gegen die Rückforderungsbescheide Widerspruch eingelegt und weitere Unterlagen zur Prüfung der Verwendungsnachweise vorgelegt.

Vor dem Hintergrund dessen musste die tatsächliche Erzielung der Einnahmen als risikobehaftet bewertet und gleichzeitig im Rahmen der Jahresrechnung 2014 eine pauschale Restebereinigung nach § 79 ThürGemHV i. H. v. 700 TEUR eingearbeitet werden, so dass sich insgesamt nur ein Rechnungsergebnis von rd. 1,7 Mio. EUR (Plan 2014 = 700 TEUR) ergibt.

Allerdings kann bereits jetzt schon eingeschätzt werden, dass die im Jahr 2015 vorgenommene Abschlussprüfung der Verwendungsnachweise zu einer drastischen Reduzierung der nach Aktenlage festgestellten Rückforderungsergebnisse geführt hat. Im Ergebnis dessen mussten bereits im 1. Halbjahr 2015 rd. 1,0 Mio. EUR als Abgänge von Kasseneinnahmereste gebucht werden. Dies wird das Haushaltsjahr 2015 entsprechend zusätzlich belasten.

In der **Gruppe 16 – Erstattungen von Ausgaben des VWH** – werden insgesamt 31,7 Mio. EUR ausgewiesen (= ./ 2,6 Mio. EUR ggü. dem Planwert von 34,3 Mio. EUR).

Das größte Volumen umfassen die Erstattungen vom Land, von Gemeinden und von Zuweisungen Dritter (Gr. 161- 168) an den städtischen Haushalt.

Allein für den Bereich der Schulen - Epl. 2 - werden Erstattungen, insbesondere vom Land, in Höhe von 8,4 Mio. EUR ausgewiesen. Die Ansätze 2014 sahen ein Volumen von rd. 10 Mio. EUR vor. Die Abweichung bezieht sich fast ausschließlich auf die Erstattungen für das Modellprojekt Grundschulen (UA 21110). Für das Modellprojekt wurden Einnahmen i. H. v. 5,3 Mio. EUR erzielt. Der Plan 2014 sah Einnahmen i. H. v. 6,6 Mio. EUR vor. Den Mindereinnahmen stehen Minderausgaben in gleicher Höhe gegenüber.

Im UA 40500 - Verwaltung der Grundsicherung für Arbeitssuchende - wurden aus der Erstattung des Jobcenter 2,7 Mio. EUR Einnahmen realisiert. Gegenüber dem Planansatz entspricht dies Mindereinnahmen von rd. 0,4 Mio. EUR. Dem stehen geringere Personalkosten von 376,6 TEUR gegenüber.

Auch die Erstattungen des Jobcenters für Arbeitsgelegenheiten für Hilfen in besonderen Lebenslagen - UA 41491 - weist Mindereinnahmen in Höhe von 146,4 TEUR aus.

Für die Durchführung des Asylbewerberleistungsgesetzes - Abschnitt 42 - erhielt die Stadt im Jahr 2014 Erstattungen des Landes in Höhe von rd. 2,7 Mio. EUR; geplant waren rd. 3,0 Mio. EUR.

Die Gesamtzahl der Flüchtlinge und Asylbewerber stieg von durchschnittlich 469 Personen im Jahr 2013 auf 631 Personen im Jahr 2014. In der Planung für 2014 wurde eine

gleichmäßige Zunahme der zugehörigen Personenkreise nach § 2 AsylbLG (HHSt. 42010) und § 3 AsylbLG (HHSt. 42100) erwartet. Im Jahresverlauf zeichnete sich neben dem generellen Anstieg der Personenanzahl auch eine überproportionale Steigerung der Fallzahl nach § 3 AsylbLG ab, so dass für diesen Personenkreis höhere Einnahmen zu verzeichnen waren. Der Personenkreis nach § 2 AsylbLG blieb von Fallzahlen dagegen auf dem Niveau von 2013, welches den aufgeführten Einnahmerückgang zur Folge hatte.

Insgesamt stehen im Abschnitt 42 den Einnahmen von 2,7 Mio. EUR Kosten für die Leistungen nach dem AsylbLG in Höhe von 3,4 Mio. EUR gegenüber (nachrichtlich Vorjahr: Einn. = 2,4 Mio. EUR / Ausg. = 2,3 Mio. EUR).

Für die sozialen Einrichtungen für Aussiedler und Ausländer/ Einrichtungen für Flüchtlinge - UA 43610 - werden als pauschale Erstattung von Land für die Unterbringungs- und Betreuungskosten rd. 1,9 Mio. EUR im Rechnungsergebnis nachgewiesen (+ 0,2 Mio. EUR ggü. Plan). Damit kann für das Jahr 2014 eine Deckung der ausgabeseitig angefallenen Kosten, die ebenfalls bei rd. 1,9 Mio. lagen, verzeichnet werden.

Der UA 48100 - Vollzug des Unterhaltsvorschussgesetzes - registriert Mindereinnahmen bei den Erstattungen vom Land in Höhe von ca. 682 TEUR. Dies begründet sich aus Minderausgaben von 746 TEUR. Das Land erstattet der Kommune 2/3 der Gesamtausgaben.

Weiterhin werden in der Gr. 16 noch die inneren Verrechnungen ausgewiesen. Hier steht dem Plan von 8,7 Mio. EUR ein Rechnungsergebnis von 8,9 Mio. EUR gegenüber. Die einnahme- und ausgabeseitigen Abweichungen bei den inneren Verrechnungen ergeben sich lediglich aus den sich an der Entwicklung der Personalkosten ermittelten Verrechnungswerten.

In der **Gruppe 17 - Zuweisungen und Zuschüsse für laufende Zwecke** – konnte der Planansatz von 65,5 Mio. EUR nur mit einem Rechnungsergebnis in Höhe von 63,1 Mio. EUR abschließen. Die geplanten Einnahmen wurden mit 2,4 Mio. EUR unterschritten.

Aus *Zuweisungen des Bundes - Gr. 170* - wurden rd. 538,6 TEUR vereinnahmt. Die größte Position entfällt auf den UA 02203 Ersatzdienstleistende mit 173,9 TEUR. Hier wurden Mehreinnahmen (28 TEUR) für den Bundesfreiwilligendienst erzielt, welche sich durch die Zahlung höherer Pauschalen für alle Freiwilligen, die vor dem 01.01.2014 ihre Vereinbarungen unterschrieben hatten, ergaben.

Weitere Mehreinnahmen in Höhe von 100 TEUR wurden bei den freien Trägern der Kindertageseinrichtungen erzielt. Auf Grundlage eines Vertrages zwischen der Bundeswehr, der Stadt und dem Träger werden zusätzliche Mittel für die Bereitstellung von 20 Belegplätzen in der Kita 59 - „Springmäuse am Südpark“, Friedrich-Ebert-Straße 52, bereitgestellt.

Dagegen konnten geplante Einnahmen aus Zuweisungen des Bundes für die Barfüßerkirche nicht verbucht werden (./. 150,0 TEUR). Da der Bewilligungsbescheid erst im Oktober einging, werden die Einnahmen erst 2015 kassenwirksam.

In der Volkshochschule wurden rd. 100,0 TEUR für berufsbezogene ESF-Sprachkurse nicht realisiert. Durch das Auslaufen der Förderperiode und einem neuen Antragsverfahren wurden der VHS weniger Teilnehmer für die Kurse zugewiesen, so dass im zweiten Halbjahr ein geplanter Kurs nicht durchgeführt werden konnte.

Die *Zuweisungen des Landes - Gr. 171* - umfassen ein Volumen von 60,7 Mio. EUR; geplant waren 62,1 Mio. EUR (nachrichtlich: RE Vorjahr = 56,4 Mio. EUR).

Für den Bereich Schulen wurden Zuweisungen des Landes in Höhe von 9,3 Mio. EUR bereitgestellt, davon entfallen auf die Zahlungen für den Schullastenausgleich gem. § 17 ThürFAG 7,3 Mio. EUR (./ 37,7 TEUR ggü. dem Plan). Im Vergleich zur Thüringer Verordnung zur Durchführung des Schullastenausgleichs für das Haushaltsjahr 2012 wurden die Sachkostenbeiträge im Haushaltsjahr 2013 um 3 v.H. erhöht und es erfolgte im Haushaltsjahr 2014 eine nochmalige Erhöhung um 3 v.H. im Vergleich zum Haushaltsjahr 2013. Mit den Erhöhungen werden die den Schulträgern entstehenden Kostensteigerungen beim Schulaufwand, abgeleitet aus dem Anstieg des Preisindex, berücksichtigt.

Aus den Zuweisungen vom Land für den Sonderlastenausgleich gem. Schulbauten gem. § 22 ThürFAG standen Einnahmen in Höhe von 1.169 TEUR für die bauliche Unterhaltung an den Schulen zur Verfügung.

Weiterhin flossen der Stadt Landesmittel für die Schülerbeförderung in Höhe von rd. 400 TEUR sowie geringfügige Mittel für Reisebeihilfen und für Lern- und Unterrichtsmittel zu.

Die Zuweisungen des Landes für das Projekt Lernen vor Ort - UA 29540 - betragen im Jahr 2014 300,5 TEUR. Die Mindereinnahme i. H. v. 24,8 TEUR begründet sich darin, dass die Mittelabrufe für refinanzierte Mittel entsprechend der voraussichtlichen Ausgaben erfolgen. Das Modellprojekt wurde 2014 beendet.

Im UA 30100 Kulturlastenausgleich konnte im Jahr 2014 eine Zuweisung zum Ausgleich kommunaler Belastungen im kulturellen Bereich i. H. v. 671,2 TEUR vereinnahmt werden. Dies entspricht 98 % des Planansatzes. Auch für 2015 ist hier mit leicht sinkenden Einnahmen zu rechnen.

Für den Bereich Kultur wurden weiterhin Zuweisungen vom Land i. H. v. 8,2 Mio. EUR (Vorjahr = 7,9 Mio. EUR) für das Theater Erfurt, die Museen und sonstigen Einrichtungen zur Verfügung gestellt. Davon wurden entsprechend des Theatervertrages allein 6.750 TEUR an das Theater weitergeleitet.

Mit rd. 300 TEUR unterstützte das Land im Rahmen der projektbezogenen Förderung die städtischen kulturellen Einrichtungen. Die Plandaten wurden zwar nicht vollständig erreicht (./ 37 TEUR), dies ist aber im Wesentlichen Verschiebungen oder dem Wegfall von geplanten Ausstellungen geschuldet. Ausgabeseitig wurde hier versucht, durch entsprechende Maßnahmen und Kostenreduzierungen die Einnahmenverluste zu kompensieren.

Für den sozialen Bereich - Epl. 4 - erhielt die Stadt Zuweisungen vom Land in Höhe von 35,3 Mio. EUR (2013: 31,1 Mio. EUR). Das Planziel in Höhe von 36,3 Mio. EUR konnte jedoch nicht erreicht werden.

Die größte Position entfällt auf die Zuweisungen für die Leistungen der Grundsicherung im Alter und bei Erwerbsminderung im UA 41500. Hier wurden Einnahmen von 11,4 Mio. EUR (2013: 8,5 Mio. EUR) realisiert. Zwar übernimmt der Bund ab dem Jahr 2014 die 100%ige Finanzierung der Nettoausgaben. Auf Grund der jahresübergreifenden Abrechnung der Ausgaben wurden jedoch die restlichen Erstattungen für 2014 i. H. v. rd. 1,0 Mio. EUR erst in 2015 abgerechnet, so dass sich im RE 2014 eine Mindereinnahme in vorgenannter Höhe ergibt.

Die Zuweisungen des Landes nach ThürKitaG umfassen ein Volumen von rd. 19,3 Mio. EUR (Vorjahr = 18,7 Mio. EUR). Die Einnahmen entsprechen damit fast annähernd den Planwerten. Weiterhin erhielt die Stadt rd. 1 Mio. EUR aus der Jugendförderpauschale. Die geplanten Fördermittel für das Programm Netzwerk frühe Hilfen und für das Programm Kinderschutz im UA 45310 wurden dagegen nicht wie vorgesehen realisiert (Plan 2014 = 207,3 TEUR / = ./ 60,5 TEUR Mindereinnahmen). Hier verschieben sich die Projekte in das Jahr 2015. Entsprechend geringer wurden die Leistungen der Jugendhilfe ausgabeseitig in Anspruch genommen.

Die Zuweisungen des Landes für das Thüringer Erziehungsgeld (UA 48300) weist Einnahmen i. H. v. 2,1 Mio. EUR aus. Im Gegensatz zum Vorjahr konnte der Plan, auf Grund gesteigener Antragszahlen, um rd. 50 TEUR übererfüllt werden. Den Mehreinnahmen stehen adäquate Mehrausgaben gegenüber.

Innerhalb des Einzelplanes 6 traten Abweichungen bei den Zuweisungen vom Land im Amt für Stadtentwicklung und -planung für Sicherungsmaßnahmen (./ 403,3 TEUR) auf. Da die Vorhaben Pergamentergasse 2 und Große Arche von den Bauherren nicht realisiert werden konnten und die Sicherung der Defensionskaserne nach 2015 verschoben wurde, wurden weder die geplanten Ausgaben noch die Einnahmen realisiert.

Im UA 82100 EVAG sind Mehreinnahmen i. H. v. 79,9 TEUR bei der Finanzhilfe vom Land für ÖPNV zu verzeichnen. In gleicher Höhe sind auch Mehrausgaben aus der Weiterleitung an die EVAG zu verzeichnen. Insgesamt erhielt die Stadt 6,0 Mio. EUR vom Land für die ÖPNV (Vergleich RE 2013 =6,1 Mio. EUR).

Bei den *Zuweisungen von sonstigen öffentlichen Bereichen - Gr. 714* - wurden statt der geplanten 2,1 Mio. EUR nur rd. 1,3 Mio. vereinnahmt. Die Abweichungen resultiert daher, dass im UA 48210 Öffentliche Arbeitsangelegenheiten von den geplanten Zuweisungen der Bundesagentur für Arbeit in Höhe von 1,6 Mio. EUR nur 704,3 TEUR rechnungswirksam verbucht werden konnten. Hier stehen allerdings auch entsprechende Ausgabereduzierungen in der Gr. 4 Personalkosten gegenüber.

In der *Gr. 19 - Aufgabenbezogene Leistungsbeteiligung nach SGB II* an den Aufwendungen der Kommunen für die Kosten der Unterkunft und Heizung für Arbeitsuchende beträgt die Beteiligung des Bundes 27,6 %. Im Jahr 2014 wurden hierfür 15,4 Mio. EUR = 80,6 % des geplanten Ansatzes vereinnahmt.

Die geringeren Einnahmen (./ 3,7 Mio. EUR) stehen zum einen in direkter Verbindung mit reduzierten Fallzahlen für die Kosten der Unterkunft. Dies trifft ebenso auf die niedrigere Erstattung für die Leistungen Bildung und Teilhabe für den Personenkreis des SGB II sowie des Bundeskindergeldgesetzes § 6b zu.

Zum anderen wurden weiterhin 2014 durch strittige Abrechnungsmodalitäten Leistungen für Bildung und Teilhabe für das Jahr 2012 in Höhe von ca. 1,3 Mio. EUR vom Land durch Aufrechnung nicht erstattet.

#### 4.1.1.3 HGr. 2 - Sonstige Finanzeinnahmen

Gr.	Bezeichnung	Plan 2014	Rechnungs- ergebnis 2014	Abweichung (RE ./ Plan)	%-uale Abw.	nachrichtlich:	
						RE Vorjahr (2013)	RE Vorvor- jahr (2012)
		in EUR	in EUR	in EUR	in %	in Mio. EUR	in Mio. EUR
20	Zinseinnahmen	234.612	17.261	-217.351	-92,6%	0,2	0,0
21/22	Gewinnanteile von wirtschaftlichen Unternehmen	16.217.900	13.848.047	-2.369.853	-14,6%	13,9	14,7
23	Schuldendiensthilfen	0	0	0	-	0,0	0,0
24/25	Ersatz von sozialen Leistungen außerhalb und in Einrichtungen	8.378.800	7.943.266	-435.534	-5,2%	7,7	8,0
26	weitere Finanzeinnahmen	6.995.100	5.089.295	-1.905.805	-27,2%	6,0	3,3
27	Kalkulatorische Einnahmen	10.535.830	11.244.871	709.041	6,7%	10,8	10,8
28	Zuführung vom VMH	1.977.617	2.782.619	805.002	40,7%	1,5	3,0
<b>Summe</b>		<b>44.339.859</b>	<b>40.925.359</b>	<b>-3.414.500</b>	<b>-7,7%</b>	<b>40,1</b>	<b>39,8</b>

Die geplanten Einnahmen der Hauptgruppe 2 - sonstige Finanzeinnahmen - wurden 3,4 Mio. EUR nicht erfüllt.

Die geplanten **Zinseinnahmen - Gr. 20 -** i. H. v. rd. 234,6 TEUR wurden im Jahr 2014 nur mit 17,3 TEUR erfüllt.

Die Ursachen für die hohen Mindereinnahmen sind einerseits das äußerst niedrige Zinsniveau auf dem Geldmarkt und andererseits das nur im geringen Umfang verfügbare Anlagevolumen. Statt der geplanten 200 TEUR Zinsen aus Geldanlagen bei Kreditinstituten (HH-Stelle 91000.20700) konnten dadurch nur 14,9 TEUR realisiert werden. Ebenso wurden die geplanten Zinsen für die angelegten Sonderrücklagen in Höhe von 32,2 TEUR nicht erzielt.

Bei den **Gewinnanteilen und Konzessionsabgaben von wirtschaftlichen Unternehmen - Gruppe 21/22 -** wurden im Jahr 2014 insgesamt Einnahmen in Höhe von 13,8 Mio. EUR erzielt (RE Vorjahr = 13,9 Mio. EUR). Gegenüber dem Plan 2014 ergeben sich somit Mindereinnahmen in Höhe von 2,4 Mio. EUR.

Die Hauptursache liegt darin begründet, dass die geplante Gewinnausschüttung der Sparkasse Mittelthüringen in Höhe von 2,4 Mio. EUR nicht realisiert werden konnte.

Der Verwaltungsrat der Sparkasse Mittelthüringen stimmte einer Ausschüttung des Jahresüberschusses der Sparkasse an die Gewährträger nicht zu. Er sprach sich für die vollständige Zuführung des Jahresüberschusses in die Sicherheitsrücklage aus, um das Eigenkapital der Sparkasse weiter zu stärken und damit den steigenden Anforderungen an eine Eigenkapitalausstattung der Kreditinstitute (Stichwort: Basel III) gerecht zu werden.

Aus den Gewinnausschüttungen der wirtschaftlichen Beteiligungen (Gr. 21) flossen der Stadt im Jahr 2014 insgesamt rd. 1,8 Mio. EUR zu, davon beträgt der Anteil der Stadtwerke Erfurt rd. 703,0 TEUR, der Erfurter Bahn 450,0 TEUR, der KoWo 500,0 TEUR und der Anteil der sonstigen Unternehmen rd. 179,0 TEUR.

Die Einnahmen aus Konzessionsabgaben (Gruppe 22) wurden mit rd. 7,4 Mio. EUR fast planmäßig erzielt (Mindereinnahmen ./ 40,0 TEUR).

In der **Gruppe 24/25 - Ersatz von sozialen Leistungen außerhalb und in Einrichtungen** - sind Mindereinnahmen in Höhe von 435,5 TEUR zu verzeichnen (RE 2014 = 7,9 Mio. EUR /RE 2013 = 7,7 Mio. EUR).

Im Einzelnen sind folgende Aufgabenbereiche betroffen:

<u>Ersatz von sozialen Leistungen für folgende Aufgabenbereiche</u>	Plan 2014	RE 2014	Abweichung	nachrichtl. RE Vorj.
	in TEUR	in TEUR	in TEUR	in TEUR
- Abschnitt 41- Sozialhilfe nach dem SGB XII	5.314,0	4.841,2	-472,8	5.070,0
- Abschnitt 42- Asylbewerberleistungsgesetz	119,0	51,3	-67,7	56,6
- Abschnitt 45 - Jugendhilfe nach dem SGB VIII	1.328,0	1.721,6	393,6	1.575,6
- Abschnitt 48/49 - Weitere soziale Bereiche	1.617,8	1.329,2	-288,6	955,9
	<u>8.378,8</u>	<u>7.943,3</u>	<u>-435,5</u>	<u>7.658,1</u>

Grundsätzlich sind die Einnahmen aus Ersatzleistungen immer im Kontext zur Entwicklung der Ausgaben für die jeweiligen Hilfeleistungen zu sehen.

Die Einnahmen im Abschnitt 41 Bereich der Sozialhilfe SGB XII beziehen sich zum überwiegenden Teil auf Ersatzleistungen zur Teilhabe am Leben in der Gemeinschaft gem. 6. Kapitel SGB XIII (Gliederung 4128x). Hier wurden rd. 3,7 Mio. EUR vereinnahmt (rd. 200 TEUR weniger als geplant).

Für den Ersatz für laufende Leistungen (Gliederung 410) sind zwar rd. 350 TEUR Einnahmen gebucht worden; dies entspricht aber rd. 270 TEUR weniger als veranschlagt.

Da die Leistungen einkommensabhängig und pro Einzelfall stark variieren, kommt es auch bei den Einnahmen zu den entsprechenden Schwankungen.

Auch Rückzahlungen gewährter Hilfen fielen geringer aus als geplant, da es 2014 kaum Überzahlungen gab.

Für die Leistungen nach dem Asylbewerberleistungsgesetzes (Abschnitt 42) ergaben sich Erstattungen in Höhe von rd. 51 TEUR. Dies entspricht annähernd dem Vorjahresniveau. Abweichungen ggü. dem Plan ergeben sich hauptsächlich bei den Erstattungen von Sozialleistungsträgern für Leistungen bei Krankheit, Schwangerschaft und Geburt.

Im Abschnitt 45 - Jugendhilfe nach SGB VIII beziehen sich die Erstattungen hauptsächlich auf die gewährten Leistungen für die Hilfen zur Erziehung (UA 455) und für die Hilfen für junge Volljährige (UA 456). Insgesamt wurden hier 1,7 Mio. EUR vereinnahmt. Den ausgewiesenen Mehreinnahmen stehen allerdings auch erhebliche Ausgabesteigerungen gegenüber.

Einnahmeseitig sind die Differenzen u.a. bei den Kostenerstattungen für die Vollzeitpflege (+ 83,5 TEUR), für die Heimerziehung (+ 439,0 TEUR) und für die Hilfen für junge Volljährige (+ 24,3 TEUR) gemäß SGB VIII zu verzeichnen.

Die Mindereinnahmen im Abschnitt 48/49 i. H. v. 288,6 TEUR resultieren überwiegend aus dem Vollzug des Unterhaltsvorschussgesetzes durch das Jugendamt.



Den angeordneten Einnahmen aus den übergeleiteten Unterhaltsansprüchen (HHSt. 48100.24300) i. H. v. 1.573,7 TEUR stehen nur 574,7 TEUR kassenwirksame Ist-Einnahmen gegenüber. Unter Berücksichtigung der gebuchten Abgänge auf KER und der Globalvereinbarung ergibt sich hier ein Rechnungsergebnis i. H. v. 1.219,5 TEUR (Vorjahr: 875,7 TEUR), welches einer Mindereinnahme von 230,5 TEUR entspricht.

Obwohl die finanzielle Leistungsfähigkeit der Väter regelmäßig überprüft wird und Ratenzahlungen vereinbart werden, sind die Abweichungen zwischen Soll und Ist-Zahlungen seit Jahren festzustellen. Begründet wird dies u.a. mit einer relativ geringen Ermittlungsquote von zahlungspflichtigen Vätern. Wurden pflichtige Väter ermittelt, hat dann allerdings der laufende Unterhalt Vorrang gegenüber der Rückzahlung an das Jugendamt.

Mindereinnahmen führen zu Minderausgaben in der HHSt. 48100.67100 Erstattung an das Land. Das begründet sich in der Abführung von 1/3 der Einnahmen der Gruppierung 24300 und 26100 an das Land.

In der **Gruppe 26 – weitere Finanzeinnahmen** konnten im Jahr 2014 insgesamt 5,1 Mio. EUR eingenommen werden (nachrichtlich RE Vorjahr = 6 Mio. EUR). Gegenüber dem Planansatz sind das 1,9 Mio. EUR weniger Einnahmen.

Die Mindereinnahmen sind aus der Untererfüllung der Gewerbesteuervollverzinsung (HHSt. 90000.26500) verursacht (Plan 3,2 Mio. EUR/RE 2014 = 0,7 Mio. EUR/RE Vorjahr = 3,9 Mio. EUR).

Für die Berechnung der Zinsen sind die Steuernehmereinnahmen des letzten Haushaltsjahres aus der Nachveranlagung der Steuerpflichtigen für vorvergangene Jahre heranzuziehen. Die Jahre des zunächst abwartenden Verhaltens der Steuerpflichtigen auf die sich langsam erholende Konjunktur sind bis zum Jahr 2013 aufgearbeitet. Das führte im vergangenen Jahr zu einer geringeren Nachveranlagung aus den Vorjahren mit einer konsequent folgenden niedrigen Festsetzung von Nachzahlungszinsen. Diese Entwicklung wird für die kommenden Jahre berücksichtigt.

Innerhalb des Einzelplanes 1 werden in diesem Jahr Einnahmen aus Verwarn-, Buß- und Zwangsgeldern mit einem Volumen von rd. 2,4 Mio. EUR erreicht. Im Vergleich zum Vorjahreswert, der bei rd. 1,9 Mio. EUR lag, konnte somit ein immenser Zuwachs erzielt werden. Der Planwert 2014 wurde dagegen um rd. 0,1 Mio. unterschritten.

Im Bürgeramt, Bereich Ordnungswidrigkeiten wurden 116.891 Verfahren nach der SC-OWI-Verfahrensstatistik durchgeführt. Von 4.061 rechtskräftigen Verfahren ohne Abschluss im Umfang von 207.805 EUR wurden die noch in 2014 fälligen Verfahren ins Soll gestellt.

Bei den Mahn-, Beitreibungsgebühren, Säumniszuschlägen und Verzugszinsen und sonst. Nebenforderungen, die durch die Stadtkasse (UA 03300) bewirtschaftet werden, ergibt sich ggü. dem Plan von rd. 0,8 Mio. EUR ein Rechnungsergebnis von 1,7 Mio. EUR, d.h. also rd. 0,9 Mio. Mehreinnahmen.

Insbesondere bei der HHSt. 03300.26110 Mahn-, Beitreibungsgebühren, Säumniszuschläge, Verzugszinsen, die sich auf die Festsetzung der Nebenforderungen für alle Hauptforderungen der Fachämter bezieht, ist eine Einzelfallbewertung notwendig. Dem AO-Soll per 31.12.2014 von 2.658,7 TEUR stehen lediglich Ist-Einnahmen von 594,1 TEUR gegenüber. In der Jahresrechnung werden auf dieser HHSt. insgesamt Kasseneinnahmereste von 2.626,5 TEUR ausgewiesen. Da unter Beachtung der Erfahrungen aus den Vorjahren mit einem Großteil der Einnahmen und deren vollständigen Erzielung nicht gerechnet werden

kann, so dass hier voraussichtlich wieder erhebliche Abgänge auf KER gebucht werden müssen, wurde eine Globalbereinigung gem. 79 ThürGemHV in Höhe von 750,0 TEUR gebildet.

Das Rechnungsergebnis auf der HHSt. 03300.26110 beträgt daher nur 1,4 Mio. EUR (= 0,8 Mio. EUR ggü. Plan).

Weitere Mindereinnahmen in Höhe von 118,2 TEUR sind bei Verzugszinsen nach dem Unterhaltsvorschussgesetz festzustellen (HHSt. 48100.26100). Angesichts der Höhe der Kasseneinnahmereste wurde auch hier eine Globalbereinigung in Höhe von 30,0 TEUR bestätigt.

Die **kalkulatorische Einnahmen - Gr. 27** - umfassen im RE 2014 ein Volumen von gesamt 11,2 Mio. EUR, davon entfallen 6,3 Mio. EUR auf die Abschreibungen und 4,9 Mio. EUR auf die Verzinsung des Anlagekapitals.

Die Überschreitung der Planwerte um rd. 709 TEUR ist in erster Linie höheren Abschreibungsbeträgen (+ 788,1 TEUR) geschuldet. Verschiedene Investitionsmaßnahmen so z.B. im Bereich der Grundschulen (+101,9 TEUR), beispielsweise für den Verbinder GS 29, der Kitas in freier Trägerschaft (+ 291,3 TEUR) z.B. Kita 83, Kita 91 und Kita 93 sowie des Gartenamtes (+ 139,9 TEUR), wurden im Jahr 2014 fertiggestellt und im gleichen Jahr aktiviert. Höhere Abschreibungs- und Zinsbeträge sind die Folge.

Den kalkulatorischen Einnahmen stehen in gleicher Höhe die kalkulatorische Kosten Gr. 68 gegenüber (siehe auch Erläuterung Gr. 68).

In der **Gruppe 28 - Zuführung vom VMH aus Sonderrücklagen** – wurden im Jahr 2014 insgesamt rd. 2,8 Mio. EUR gebucht. Hierbei handelt es sich um die Durchbuchung der vollständigen Entnahme der Sonderrücklage Gebührenaussgleichsrücklage Abfall. Im Detail wird hier auf die Ausführungen im Punkt 4.4.3 verwiesen.

#### 4.1.1.4 HGr. 4 - Personalausgaben

Gr.	Bezeichnung	Plan 2014	Rechnungsergebnis 2014	Abweichung (RE ./ Plan)	%-uale Abw.	nachrichtlich:	
						RE Vorjahr (2013)	RE Vorvorjahr (2012)
		in EUR	in EUR	in EUR	in %	in Mio. EUR	in Mio. EUR
40	Aufwendungen für ehrenamtliche Tätigkeit	637.870	570.800	-67.070	-10,5%	0,5	0,5
41	Dienstbezüge und dgl.	131.638.815	129.724.748	-1.914.067	-1,5%	124,4	121,0
42	Versorgungsbezüge und dgl.	0	0	0	0,0%	0,0	0,0
43	Beiträge zu Versorgungskassen	10.766.341	10.695.308	-71.033	-0,7%	10,3	10,1
44	Beiträge zur gesetzlichen Sozialversicherung	19.293.424	19.561.521	268.097	1,4%	19,0	18,8
45	Beihilfen, Unterstützungen und dgl.	1.207.252	1.352.488	145.236	12,0%	1,1	1,1
46	Personalnebenausgaben	13.250	13.193	-57	-0,4%	0,0	0,0
<b>Summe</b>		<b>163.556.952</b>	<b>161.918.058</b>	<b>-1.638.894</b>	<b>-1%</b>	<b>155,3</b>	<b>151,5</b>

Im Jahr 2014 musste die Stadt insgesamt 161,9 Mio. EUR für Personalausgaben aufwenden. Im Vergleich zum Vorjahr mit 155,3 Mio. EUR ist dies ein Zuwachs um 4,2 %.

Die planmäßig zur Verfügung stehenden Ansätze der HGr. 4 – Personalausgaben – wurden insgesamt mit 1,6 Mio. EUR nicht In Anspruch genommen. Die Minderausgaben resultieren zum einen aus der Untererfüllung der Ansätze des SN 1 Personalausgaben um ./. 0,5 Mio. EUR.

Zum anderen entstanden weitere Minderausgaben von rd. 917 TEUR im Bereich der Beschäftigungsförderung (UA 48210). Hier konnten weniger Maßnahmen als in den Vorjahren durchgeführt werden.

Durch die geänderten Fördermodalitäten hat sich der Eigenanteil der Stadt für beschäftigungsfördernde Maßnahmen erhöht. Bei der Planung wurde noch davon ausgegangen, dass sämtliche Lohnkosten bei der Festsetzung der Förderhöhe durch das Jobcenter angerechnet werden. Seit 2014 werden jedoch die tariflichen Zuschläge und die Einmalzahlungen (wie Leistungsentgelt und Weihnachtsgeld), zu deren Zahlung die Stadt tariflich verpflichtet ist, bei den FAV-Maßnahmen gemäß § 16 e SGBII (FAV – Förderung von Arbeitsverhältnissen) nicht mehr berücksichtigt. Zudem werden seit 2014 bei den Beschäftigungszuschussmaßnahmen ebenfalls die tariflichen Zuschläge nicht mehr angerechnet.

Aufgrund dieser Änderungen konnten mit den zur Verfügung stehenden planmäßigen Mitteln weniger Maßnahmen durchgeführt werden als ursprünglich geplant. Somit verringerten sich entsprechend die Einnahmen aus Zuweisungen der Bundesagentur für Arbeit (Gr. 170) und die Ausgaben für Beschäftigungsentgelte, die Beiträge für Versorgungskassen und die Beiträge zur gesetzlichen Sozialversicherung.

Für die Beschäftigungsentgelte (Gr. 41610) wurden von den planmäßig zur Verfügung gestellten 1,5 Mio. EUR rd. 0,1 Mio. EUR nicht in Anspruch genommen, davon allein ./. 122,3 TEUR für das Modellprojekt der Grundschulen. Dem stehen Mindereinnahmen in gleicher Höhe gegenüber.

Der **Sammelnachweis 1 – Personalausgaben** schloss mit folgendem Ergebnis ab:

Gr.	Bezeichnung	Plan 2014	Rechnungs- ergebnis 2014	Abweichung (RE ./ Plan)	%-uale Abw.	nachrichtlich:	
						RE Vorjahr (2013)	RE Vor- vorjahr (2012)
		in EUR	in EUR	in EUR	in %	in Mio. EUR	in Mio. EUR
41000	Dienstbezüge für Beamte	26.329.724	23.000.077	-3.329.647	-12,6%	22,0	21,4
41100	Zuführung zur Versorgungs- rücklage für Beamte	180.006	203.082	23.076	12,8%	0,2	0,1
41400	Dienstbezüge für Beschäftigte	101.885.252	104.101.997	2.216.745	2,2%	100,1	97,2
41410	übertarifl. Leistungen (Abfindungen)	85.000	123.508	38.508	45,3%	0,1	0,1
43000	Beiträge zu Versorgungs- kassen für Beamte	7.165.631	7.147.679	-17.952	-0,3%	6,8	6,7
43400	Beiträge zu Versorgungs- kassen für Beschäftigte	3.480.319	3.474.591	-5.728	-0,2%	3,4	3,3
44000	Beiträge zur gesetzlichen SV für Beamte	30.000	0	-30.000	-100,0%	0,0	0,0
44400	Beiträge zur gesetzlichen SV für Beschäftigte	18.819.899	19.290.164	470.265	2,5%	18,7	18,6
44800	Beiträge zur gesetzlichen SV für Sonstige	33.064	37.815	4.751	14,4%	0,0	0,0
45000	Beihilfen, Unterstützungen und dgl.	1.128.000	1.310.420	182.420	16,2%	1,1	1,1
45100	Gesundheitsuntersuchungen	36.452	11.139	-25.313	-69,4%	0,0	0,0
46000	Personal-Nebenausgaben	3.750	1.196	-2.554	-68,1%	0,0	0,0
<b>Summe</b>		<b>159.177.097</b>	<b>158.701.668</b>	<b>-475.429</b>	<b>-0,3%</b>	<b>152,4</b>	<b>148,5</b>

Bei der Planung der Personalausgaben im SN 1 wurde für die Beamten eine Besoldungserhöhung um 2,75 % ab August 2014 berücksichtigt und für die Beschäftigten eine zu erwartende Tarifierhöhung ab März um 2 % angenommen.

Die wesentlichen Abweichungen im SN 1 sind wie folgt begründet:

➤ *Gruppierung 41000 – Dienstbezüge für Beamte*

Bei der Besoldung der Beamten wurde ein Rechnungsergebnis von 23.000.077 EUR = 87,35 % erreicht.

Die geringe Auslastung des Planansatzes hat mehrere Ursachen.

Für freie Stellen wurde die Berechnung und Zuordnung der Personalausgaben zu den entsprechenden Gruppierungen auf Grundlage der Stellenart durchgeführt. Werden in der Folge diese Beamtenstellen mit Beschäftigten besetzt, ergeben sich hieraus Verschiebungen zwischen den einzelnen Gruppierungen (Minderausgaben bei der Gruppierung 41000 und Mehrausgaben bei der Gruppierung 41400 und 44400). Das Personal- und Organisationsamt ist bestrebt, dies regelmäßig bei der Aufstellung des Stellenplanes anzupassen, eine Vorausschau auf unterjährige Stellenbesetzung ist hierbei jedoch nicht möglich.

Weitere Ursachen für die Minderausgaben sind u. a. die Inanspruchnahme von Eltern Zeiten, Verlängerung oder Inanspruchnahme von befristeten Arbeitszeitreduzierungen.

➤ *Gruppierung 41100 – Zuführung zur Versorgungsrücklage für Beamte*

Die Versorgungsrücklage wird ebenso wie die Umlage für Beamte auf Basis der durch den Kommunalen Versorgungsverband Thüringen - Beamtenversorgung- (KVT - Beamtenversorgung) festgelegten Raten als Vorauszahlung geleistet. Die Abrechnung erfolgt nach Ablauf des Kalenderjahres unter Verrechnung der geleisteten Vorauszahlungen. Das Jahresergebnis steht in Höhe von 203.082 EUR fest und entspricht einer Auslastung von 112,8 %. Dies bedeutet Mehrausgaben in Höhe von 23.076 EUR.

➤ *Gruppierung 41400 – Dienstbezüge für Beschäftigte*

Beim Entgelt für Beschäftigte liegt eine Auslastung in Höhe von 102,2 % vor. Das Jahresergebnis beträgt 104.101.997 EUR und liegt damit 2.216.745 EUR über dem Planansatz.

Eine Ursache des Mehrbedarfes wurde in den oben stehenden Ausführungen bereits angesprochen. Weiterer Mehrbedarf ist dem Ergebnis der Tarifverhandlungen geschuldet. Die Planung erfolgte ab März 2014 mit einer angenommenen Tarifsteigerung von 2 %, tatsächlich sah der Tarifabschluss eine Erhöhung um 3 % (mindestens aber 90 EUR) ab März 2014 vor. Durch die festgelegte Mindeststeigerung um 90 EUR liegt der reale Prozentsatz der Tarifsteigerung sogar bei mehr als 3%. Die hieraus resultierenden Mehrkosten belaufen sich folglich allein auf rd. 1,5 Mio. EUR. Die dennoch geringe prozentuale Überschreitung des Ansatzes konnte durch verzögerte Stellennachbesetzungen und weitgehenden Verzicht auf externe Nachbesetzungen sowie einen nicht unerheblichen Anteil an Ausfallzeiten ohne Entgeltansprüche erreicht werden.

Als Abfindungen (02200.41410) wurden insgesamt 123.508,44 EUR (= 145,30 %) auf Grundlage des § 5 (7) Tarifvertrag zur Regelung der Altersteilzeitarbeit (TV ATZ) an 27 Mitarbeiter/innen gezahlt. Die genaue Höhe des jeweiligen Abfindungsbetrages für die anspruchsberechtigten Mitarbeiter kann bei Erstellung des Planes nur geschätzt werden. Diese Ausgaben werden sich wegen des erheblich sinkenden Anteils an Mitarbeitern in Altersteilzeit perspektivisch deutlich reduzieren.

➤ *Gruppierung 43000 – Beiträge zu Versorgungskassen für Beamte*

Die Zahlung der **Umlage für Beamte** wird auf Basis der durch den KVT - Beamtenversorgung - festgelegten Raten als Vorauszahlung geleistet. Die Abrechnung erfolgt nach Ablauf des Kalenderjahres unter Verrechnung der geleisteten Zahlungen.

Das Jahresergebnis beträgt 7.147.679 EUR (= 99,75 %). Die Minderausgaben gegenüber dem Plan belaufen sich auf 17.952 EUR.

➤ *Gruppierung 43400 – Beiträge zu Versorgungskassen für Beschäftigte*

In der Gruppierung Beiträge zu Versorgungskassen für Beschäftigte einschließlich Pauschalsteuer ergab sich eine Auslastung von 99,84 %.

Das Jahresergebnis beträgt 3.474.591 EUR und liegt mit 5.728 EUR unter dem Planansatz.

➤ *Gruppierung 44000 – Beiträge zur gesetzlichen Sozialversicherung für Beamte*

Die Nachversicherung für Beamte wird u. a. dann erforderlich, wenn ein Beamter vor Erreichen eines Pensionsanspruches aus dem öffentlichen Dienst ausscheidet oder ein Beamtenanwärter nach bestandener Laufbahnprüfung nicht in den öffentlichen Dienst übernommen wird. Ihm stehen dann keine Versorgungsleistungen nach dem Thüringer Beamtenversorgungsgesetz (ThürBeamtVG) zu und es sind Beiträge zur gesetzlichen Rentenversicherung zu entrichten.

Der Ansatz i. H. v. 30.000 EUR wurde nicht in Anspruch genommen, da im Haushaltsjahr 2014 kein Nachversicherungsfall eingetreten ist.

➤ *Gruppierung 44400 – Beiträge zur gesetzlichen Sozialversicherung für Beschäftigte*

Der Haushaltsansatz in der Gruppierung Sozialversicherungsbeiträge für Beschäftigte wurde mit 102,50 % ausgelastet.

Dies sind Mehrausgaben in Höhe von 470.265 EUR und ergibt sich aus dem Mehrbedarf in der Gruppierung 41400.

➤ *Gruppierung 44800 - Sozialversicherung für Sonstige*

In der Gruppierung Sozialversicherung für Sonstige werden Beiträge für die Künstlersozialabgabe geplant. Die Abgabe wird auf die im Vorjahr angefallenen Honorare/Entgelte erhoben, welche unter die Abgabepflicht fallen. Für 2014 betrug der Beitragssatz 5,2 % auf jedes Honorar eines selbstständigen Künstlers oder Publizisten, den die Landeshauptstadt Erfurt als Verwerter beschäftigt hat.

Die Festsetzung erfolgte durch die Künstlersozialkasse im II. Quartal 2014 für in 2013 angefallene Entgelte. Es wurden Beiträge in Höhe von 37.815 EUR (114,37 %) fällig. Der Haushaltsansatz wird mit 4.751 EUR überschritten.

Die Planung dieses Ansatzes erfolgt auf Basis von Erfahrungswerten, da dem Personal- und Organisationsamt die beitragspflichtigen Beschäftigungen durch die Fachämter im Vorhinein nicht bekannt sind.

➤ *Gruppierung 45000 – Beihilfen*

Die Ausgaben bei Beihilfen, Unterstützungen u. dgl. belaufen sich auf 1.310.420 EUR. Dies sind Mehrausgaben in Höhe von 182.420 EUR gegenüber dem Plan. Die Auslastung beträgt 116,17 %.

Gemäß § 87 Thüringer Beamten-gesetz (ThürBG) ist der Dienstherr verpflichtet, sich an den Aufwendungen in Krankheits-, Geburts- und Pflegefällen seiner Beamten zu beteiligen. Gleiches gilt für Heilbehandlungskosten, die in Folge eines Dienstunfalls entstehen.

- 2.247 Beihilfeanträge wurden bearbeitet (Vorjahr 2.142 Anträge)
- Nach § 17 Abs. 2 und 3 Thüringer Urlaubsverordnung (ThürUrlV) erhalten Beamte während der Elternzeit einen Zuschuss zur privaten Krankenversicherung. 13 Beamte befanden sich im Jahr 2014 in der Elternzeit, der Zuschuss zur privaten Krankenversicherung betrug 2.062 EUR.
- An 40 Beamte wurden die Heilbehandlungskosten zu Dienstunfällen in Höhe von 16.206,20 EUR ausgezahlt, davon wurden durch den KVT – Beamtenversorgung - 12.834,01 EUR an die Stadtverwaltung Erfurt erstattet.

Der insgesamt gestiegene Mittelbedarf für Beihilfen und dgl. resultiert entsprechend aus dem gestiegenen Anteil der Beamten an dem Personal (rd. 50 VbE seit 2010).

➤ *Gruppierung 45100 – Gesundheitsuntersuchungen*

Die Auslastung des Planansatzes für Gesundheitsuntersuchungen u. ä. betrug 30,56 %, das sind Minderausgaben in Höhe von 25.313 EUR gegenüber dem Plan. Diese geringe Auslastung resultiert aus der Tatsache, dass im Haushaltsjahr nur ein unwesentlicher Teil an Gesundheitsuntersuchungen durch Dritte realisiert werden musste und stattdessen in Eigenleistung durch die Betriebsärztin wahrgenommen wurde. Inwieweit der Haushaltsansatz mittelfristig dauerhaft gesenkt werden kann, steht dabei in Abhängigkeit vom kapazitiven Leistungsvermögen des betriebsärztlichen Dienstes.

*Der Sammelnachweis 1 weist insgesamt einen Erfüllungsstand von 99,7 % aus. Dies sind Minderausgaben in Höhe von **475.429 EUR**.*

Den Personalausgaben im SN 1 stehen im Rechnungsergebnis 2014 unter anderem folgende wesentlichen Erstattungen vom Land für Personalkosten gegenüber:

UA	Bezeichnung	Erstattung Personalkosten in EUR
21110	Modellprojekt Grundschulen	5.128.141
23100	Spezialschule	66.388
23200	Internat Spezialschuleteil Gymn. 7	325.900
27002	Förderzentrum Förderschwerpunkt Hören	175.694
31021	Volkshundliche Beratungsstelle	131.296
35201	Landesfachstelle für öffentl. Bibliotheken	168.143
40500	Verwaltung der Grundsicherung für Arbeitsuchende	2.589.076
<b>Summe</b>		<b>8.584.638,0</b>

Für die Aufgaben des übertragenen Wirkungskreises erfolgt die anteilige Erstattung der Personalkosten im Rahmen des Mehrbelastungsausgleich (= ehemalige Auftragskostenpauschale) als Einnahme im Epl. 9 (HHSt. 90000.06100).

Die Entwicklung der Ausgaben für den SN 1 und des Stellenplanes (Basis: Entwicklung Stellenplan - Haushaltsplan 2014) in den letzten Jahren zeigt nachfolgende Übersicht:

HH-Jahr	Personalkosten lt. SN 1				VbE	
	Plan einschl. Nachträge	Rechnungsergebnis	Abweichung	Anteil am VWH	VbE Ist	Ø PK je VbE
	- in EUR -	- in EUR-	- in EUR-	in %		in EUR
1997	129.182.538	124.908.372	-4.274.166	36,5	3.932,32	31.764,55
1998	120.676.754	118.097.390	-2.579.364	33,1	3.677,61	32.112,54
1999	120.648.036	119.677.464	-970.572	31,0	3.475,52	34.434,41
2000	122.657.206	122.193.600	-463.606	32,0	3.420,25	35.726,51
2001	126.495.723	126.226.623	-269.100	32,8	3.363,45	37.528,91
2002	131.189.979	130.372.974	-817.005	33,9	3.394,49	38.407,23
2003	121.170.203	119.263.672	-1.906.531	30,7	3.303,98	36.096,97
2004	111.061.790	110.971.813	-89.977	27,9	2.765,13	40.132,58
2005	110.832.899	110.886.557	53.658	24,5	2.558,89	43.333,85
2006	113.922.658	112.913.836	-1.008.822	23,4	2.504,28	45.088,34
2007	116.478.022	114.125.088	-2.352.934	23,6	2.482,53	45.971,28
2008	127.053.436	125.827.423	-1.226.013	24,9	2.515,11	50.028,60
2009	136.295.006	133.786.215	-2.508.791	26,5	2.655,26	50.385,35
2010	137.218.176	136.100.575	-1.117.601	26,4	2.649,27	51.372,86
2011	141.360.566	138.196.823	-3.163.743	26,2	2.776,34	49.776,62
2012	145.977.565	148.614.033	2.636.468	27,8	2.805,32	52.975,79
2013	153.952.121	152.426.380	-1.525.742	27,3	2.855,76	53.375,07
2014	159.177.097	158.701.668	-475.429	28,1	2.877,50	55.152,62

Tabelle 5 – Entwicklung SN 1 und Stellenplan



Abbildung 5 - Entwicklung SN 1 Personalkosten

#### 4.1.1.5 HGr. 5/6 - Sächlicher Verwaltungs- und Betriebsaufwand

Gr.	Bezeichnung	Plan 2014	Rechnungs- ergebnis 2014	Abweichung (RE ./ Plan)	%-uale Abw.	nachrichtlich:	
						RE Vorjahr (2013)	RE Vor- vorjahr (2012)
		in EUR	in EUR	in EUR	in %	in Mio. EUR	in Mio. EUR
50/51	Unterhaltung der Grundstücke u. baul. Anlagen und des sonst. unbewegl. Vermögens	19.434.018	18.407.804	-1.026.214	-5,3%	17,7	11,5
52	Geräte, Ausstattungs- und Ausrüstungsgegenstände	3.478.096	3.268.984	-209.112	-6,0%	3,1	3,0
53	Mieten und Pachten	5.000.660	5.009.594	8.934	0,2%	4,6	4,7
54	Bewirtschaftung der Grundstücke, baul. Anlagen usw.	21.873.057	20.570.589	-1.302.468	-6,0%	22,0	21,0
55	Haltung von Fahrzeugen	1.368.400	1.392.750	24.350	1,8%	1,4	1,4
56, 57 - 63	weitere Verwaltungs- u. Betriebsausgaben	50.482.712	51.317.310	834.598	1,7%	49,4	49,0
64 - 66	Steuern, Geschäftsausgaben u.a.	11.110.084	7.808.680	-3.301.404	-29,7%	7,5	8,0
67	Erstattung von Ausgaben des VWH	22.480.842	22.323.906	-156.936	-0,7%	21,7	20,4
68	Kalkulatorische Kosten	10.535.830	11.244.871	709.041	6,7%	10,8	10,8
69	aufgabenbezogene Leistungsbeteiligungen an Arbeitsgemeinschaften nach SGB II	55.015.000	52.978.153	-2.036.847	-3,7%	54,5	54,8
	<b>Summe</b>	<b>200.778.699</b>	<b>194.322.641</b>	<b>-6.456.058,3</b>	<b>-3,2%</b>	<b>192,7</b>	<b>184,6</b>

Im Jahr 2014 schließt die HGr. 5 – Sächlicher Verwaltungs- und Betriebsaufwand mit Minderausgaben von rd. 6,5 Mio. EUR ab. Gegenüber dem Vorjahr ist wiederum ein deutlicher Anstieg dieser Kosten zu verzeichnen.

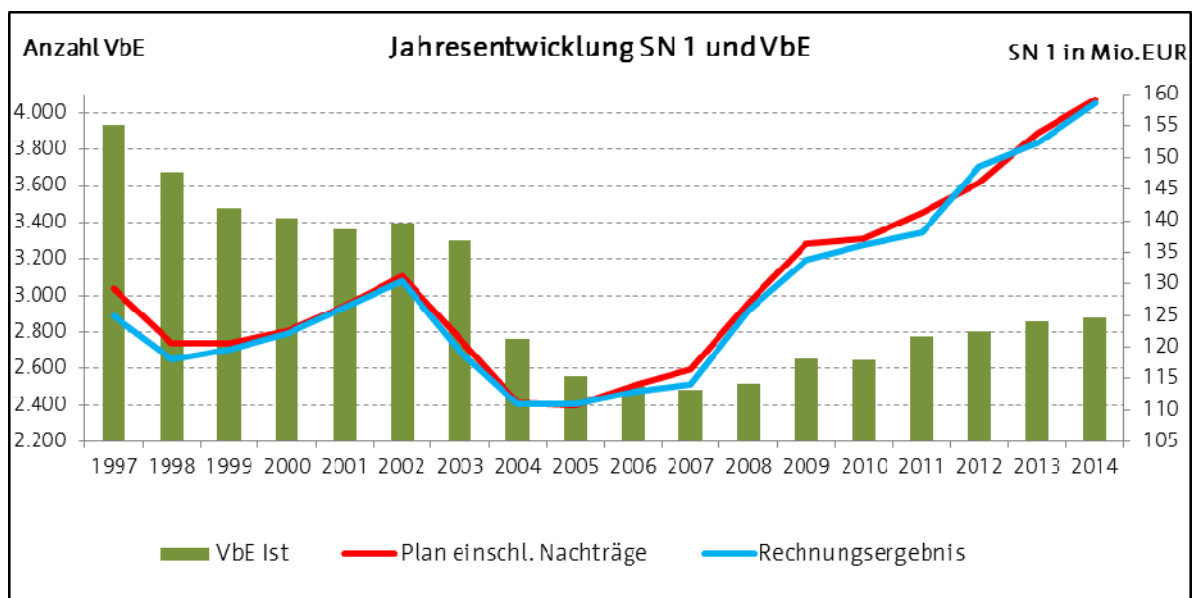
- **Gr. 50/51 – Unterhaltung der Grundstücke und baulichen Anlagen und des sonstigen unbeweglichen Vermögens**

Für die Unterhaltung der Grundstücke und baulichen Anlagen sowie des sonstigen unbeweglichen Vermögens wurden im Jahr 2014 insgesamt rd. 18,4 Mio. EUR verausgabt. Der Planansatz von 19,4 Mio. EUR wurde i. H. v. rd. 1,0 Mio. EUR nicht vollständig in Anspruch genommen.

Im Vergleich zum RE 2013 ist ein Anstieg der Ausgaben i. H. v. 0,7 Mio. EUR zu verzeichnen. Begründet ist dies durch die Erhöhung der Ansätze innerhalb des Sammelnachweises 2 – Gebäudeunterhaltung – um ca. 0,4 Mio. EUR ggü. dem Vorjahr. Die restlichen 0,3 Mio. EUR sind neben der Bereitstellung zusätzlicher Mittel für die Unterhaltung des sonstigen unbeweglichen Vermögens, auch der Neuordnung von Ausgabenansätzen aus dem VMH zum VWH geschuldet.



Die Verteilung der Kosten innerhalb der Gruppe 50 und 51 ergibt sich wie folgt:

	<u>Plan 2014</u>	<u>RE 2014</u>	<u>nachrichtlich:</u> <u>RE Vorjahr</u>
Gr. 50	9.768.594	9.667.331	9.257.396
Gr. 51	9.665.424	8.740.473	8.498.189
<b>Summe</b>	<b>19.434.018</b>	<b>18.407.804</b>	<b>17.755.585</b>

Innerhalb der *Gr. 50 - Unterhaltung der Gebäude und baulichen Anlagen* waren 0,4 Mio. EUR für die Unterhaltung von Betriebsvorrichtungen, Außenanlagen etc. geplant. Der größte Ausgabenblock entfällt auf die Ausgaben des Sammelnachweises 2 – Gebäudeunterhaltung mit 9,3 Mio. EUR, die im Folgenden näher erläutert werden:

- **Sammelnachweis 2 – Gebäudeunterhaltung**

Einzelplan	Plan 2014	<b>Rechnungs- ergebnis 2014</b>	Abweichungen	<u>nachrichtlich:</u> <u>RE Vorjahr</u>
	in EUR	in EUR	in EUR	in EUR
0	0	0,0	0,0	0
1	164.000	193.059	29.059	234.154
2	5.997.000	5.973.246	-23.754	4.366.033
3	489.300	516.716	27.416	627.027
4	1.739.100	1.583.237	-155.863	1.900.581
5	54.000	48.618	-5.382	73.942
6	130.000	151.652	21.652	290.190
7	90.000	101.079	11.079	118.652
8	666.600	739.889	73.289	1.254.047
<b>Summe</b>	<b>9.330.000</b>	<b>9.307.495</b>	<b>-22.505</b>	<b>8.864.626</b>

Die im SN 2 veranschlagten Ausgaben von 9,3 Mio. EUR wurden im Jahr 2014 fast vollständig in Anspruch genommen.

Für die Schulen (Einzelplan 2) sind die meisten Mittel des SN 2 i. H. v. rd. 6,0 Mio. EUR eingesetzt worden. Im Vordergrund standen die Sanierung der Sanitäreinrichtungen, Fenster- und Fußbodenerneuerungen und die Behebung der Auflagen des Brand- und Gefahrenschutzes sowie Maßnahmen des Krisenalarms.

Für die Kindertageseinrichtungen (Einzelplan 4) wurden rd. 1,6 Mio. EUR für Gebäudeunterhaltungsmaßnahmen eingesetzt.

Im Bereich Kultur (Einzelplan 3) wurden 0,5 Mio. EUR und für die Verwaltungsgebäude ca. 0,7 Mio. finanzielle Mittel zur Behebung des bestehenden Sanierungsstaus verausgabt.

Die Ansätze für die laufende Gebäudeunterhaltung wurden in den letzten Jahren kontinuierlich angehoben, wie die nachfolgende Grafik zeigt. Um eine nachhaltige Verbesserung in der Gebäudesubstanz erzielen können, reichen die Mittel jedoch nach wie vor bei Weitem nicht aus.

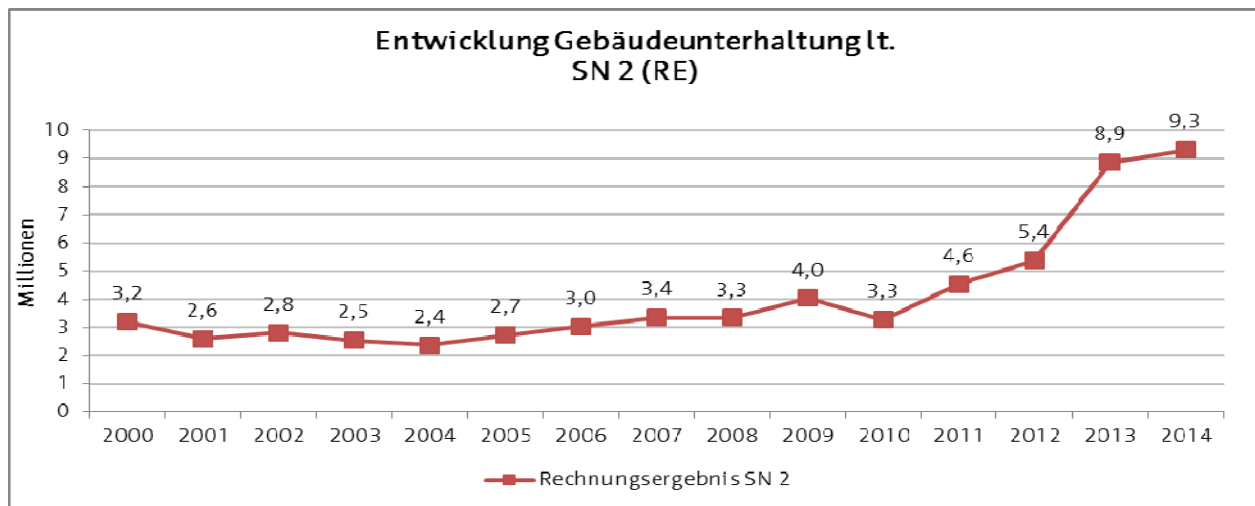

Auf die Gr. 51 – *Unterhaltung des sonstigen unbeweglichen Vermögens* entfielen rd. 8,7 Mio. EUR Ausgaben (geplant 9,7 Mio. EUR) im Jahr 2014. Ggü. dem Vorjahr 2013 entspricht dies einer leichten Erhöhung von 0,2 Mio. EUR (RE 2013 = 8,5 Mio. EUR).

Im Bereich Bau und Verkehr (Einzelplan 6) wurden im Jahr 2014 Ausgaben von ca. 5,4 Mio. EUR getätigt. Darunter entfallen auf die Unterhaltung der Wege, Straßen, Plätze (HHSt. 63000.51010) rd. 1,6 Mio. EUR und auf die Geh- und Radwegsanierungen (HHSt. 63000.51012) ca. 1,0 Mio. EUR. Für die Brückeninstandsetzung (HHSt. 63003.51010) sind finanzielle Mittel i. H. v. 0,5 Mio. EUR abgeflossen. Im Bereich der Gewässerunterhaltung (HHSt. 69000.51000) wurden 0,6 Mio. EUR verausgabt.

Auf den Bereich Gesundheit, Sport (Einzelplan 5) entfielen ca. 1,9 Mio. EUR, darunter für den UA 58000 - Unterhaltung Park- und Gartenanlagen rd. 1,7 Mio. EUR.

Die Jahresrechnung 2014 weist in der Gr. 51 Minderausgaben von ca. 1,0 Mio. EUR auf. Zurückzuführen ist dies u.a. durch die nicht realisierten Maßnahmen für die Unterhaltung der Straßen, Wege, Plätze i. H. v. 0,5 Mio. EUR.

Auch die geplanten Maßnahmen zur Brückeninstandsetzung konnten nicht voll umfänglich erfüllt werden. Hier wurden ca. 0,3 Mio. EUR nicht verausgabt.

Des Weiteren konnten im Bereich der Gewässerunterhaltung nicht alle ursprünglich geplanten Maßnahmen umgesetzt werden, so dass hier Minderausgaben von 0,2 Mio. EUR entstanden.

- **Gr. 52 – Geräte, Ausstattungs- und Ausrüstungsgegenstände**

Das Rechnungsergebnis der Gr. 52 belief sich im Jahr 2014 auf 3,3 Mio. EUR (Plan 3,5 Mio. EUR/= 0,2 Mio. EUR Minderausgaben). Die Unterschreitung ist im Wesentlichen in den Kosten für die Unterhaltung amtsspezifischer Hard- und Software (Gr. 52500) entstanden. Dafür wurden im Jahr 2014 von den geplanten 1,1 Mio. EUR nur ca. 1,0 Mio. EUR durch die Fachämter verausgabt.

- **Gr. 53 – Mieten und Pachten**

Im Jahr 2014 weist die Gr. 53 ein Rechnungsergebnis von 5,0 Mio. EUR auf. Ggü. dem Vorjahr 2013 wurden im Jahr 2014 ca. 0,4 Mio. EUR mehr verausgabt. Diese erhöhten Ausgaben sind

vor allem in den Kosten der Einzelunterkünfte für Flüchtlinge (HHSt. 43610.53100) begründet.

Im Vergleich zu den Planansätzen ergeben sich für das Jahr 2014 keine wesentlichen Abweichungen.

- **Gr. 54 – Bewirtschaftung der Grundstücke, baul. Anlagen usw.**

In der Gr. 54 - Bewirtschaftung der Grundstücke, baul. Anlagen usw. wurden im Jahr 2014 20,6 Mio. EUR verausgabt. Damit wurden die Planansätze von 21,9 Mio. EUR um 1,3 Mio. EUR unterschritten. Auch im Vergleich zum Vorjahr sind die Ausgaben um 1,4 Mio. EUR gesunken.

Innerhalb der Gr. 54 fielen Ausgaben für die Glas- und Gebäudereinigung (Gr. 541) i. H. v. 4,1 Mio. EUR - wie auch im Vorjahr 2013 - an. Des Weiteren wurden Bewachungskosten (Gr. 543) von ca. 1,5 Mio. EUR (Vorjahr = 1,4 Mio. EUR) umgesetzt. Die sonstigen Abgaben (Gr. 54250) beliefen sich im Jahr 2014 auf 1,4 Mio. EUR (Vorjahr = 1,3 Mio. EUR).

Der größte Ausgabenblock entfällt in dieser Gruppierung auf den Sammelnachweis 3 mit einem Volumen von 8,8 Mio. EUR<sup>5</sup>. Die Ausgaben des SN 3 werden nachfolgend erläutert:

➤ **Sammelnachweis 3 –Energie**

Gr.	Bezeichnung	Plan 2014	Rechnungs- ergebnis 2014	davon:			Abweichung RE ./ Plan
				Anteil am SN 3	Anteile für Heizung	Anteile für Heizung	
		in EUR	in EUR	in %	in EUR	in %	in EUR
54010	Wasser	504.270	431.304	3,81			-72.966
54020	Gas	1.921.150	1.611.204	14,22	1.611.204	34,01	-309.946
54030	Elektroenergie	2.961.146	2.988.583	26,38			27.437
54040	Feste Brennstoffe	1.200	1.075	0,01	1.075	0,02	-125
54050	Fernwärme	3.775.250	3.008.601	26,56	3.008.601	63,50	-766.649
54060	Heizöl	268.500	117.203	1,04	117.203	2,47	-151.297
54070	Abwasser	694.050	673.041	5,94			-21.009
<b>Summe Gr. 54010 - 54070</b>		<b>10.125.566</b>	<b>8.831.011</b>				<b>-1.294.555</b>
67000	Stadtbeleuchtung	2.369.141	2.496.088	22,04			126.947
<b>Summe SN 3</b>		<b>12.494.707</b>	<b>11.327.099</b>	<b>100</b>	<b>4.738.083</b>	<b>100</b>	<b>-1.167.608</b>

Der SN 3 weist im Jahr 2014 inkl. der Stadtbeleuchtung (HHSt. 67000.62700) ein Rechnungsergebnis von 11,3 Mio. EUR auf. Im Vergleich zum Vorjahr (RE 2013 = 13,0 Mio. EUR) sind Minderausgaben von 1,7 Mio. EUR entstanden.

Es wurden im Jahr 2014 insgesamt 625 Abnahmestellen für den Bereich Stadtverwaltung sowie 523 Abnahmestellen für den Bereich Stadtbeleuchtung verwaltet.

Die Verteilung dieser Ausgaben ergibt sich wie folgt:

<sup>5</sup> Ohne Gr. 627; hier: HHSt. 67000.62700 – Energiekosten Stadtbeleuchtung (nachrichtlich: RE 2014= 2,5 Mio. EUR)

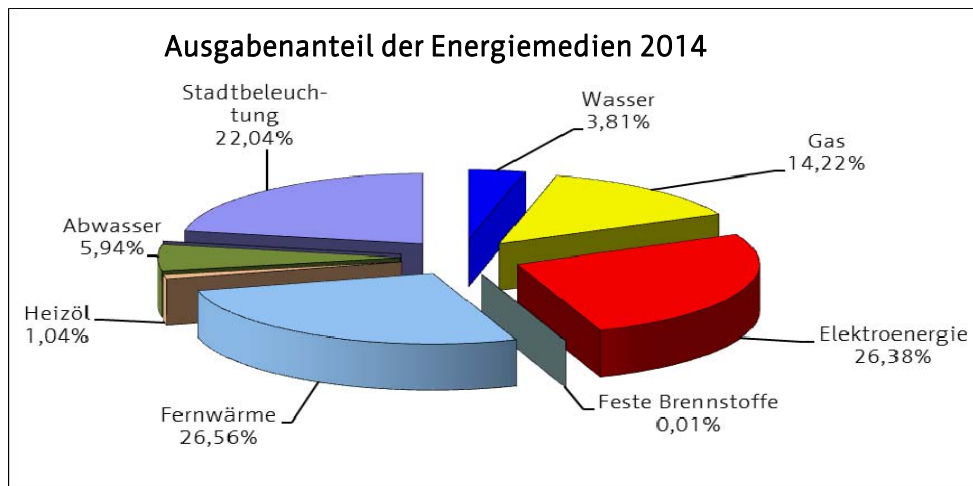

Das Jahr 2014 ist gekennzeichnet durch die einerseits gestiegenen Energiepreise der Elektroenergie und andererseits durch das milde Klima.

Während die Preise bei Erdgas, Fernwärme und Wasser nur leichten Schwankungen unterlagen, setzte sich die Erhöhung der Stromumlagen bei der Elektroenergie fort. Insgesamt führte dies bei fünf Umlagearten zu einer Erhöhung von 7,119 auf 8,055 Cent/kwh. Dies ist besonders deutlich an der Steigerung der Kosten im Bereich Stadtbeleuchtung zu sehen.

Die Ausgaben für Heizenergie (Gr. 54020, 54040, 54050, 54060) haben sich in den letzten Jahren wie folgt entwickelt:

Jahr	Ausgaben für Heizenergie, temp.bereinigt	Gradtagszahl in % zu Normaljahr	tats. Ausgaben für Heizenergie
	in TEUR		in TEUR
2004	4.753,3	95,5	4.537,4
2005	4.394,4	93,4	4.104,8
2006	5.429,7	89,8	4.874,0
2007	5.050,4	86,2	4.351,6
2008	6.131,3	89,1	5.463,3
2009	5.765,8	91,7	5.286,9
2010	5.063,6	105,9	5.362,6
2011	6.462,1	85,2	5.507,2
2012	6.513,1	91,1	5.930,7
2013	6.926,8	97	6.719,8
2014	5.727,2	82,7	4.738,1

Die tatsächlichen Ausgaben für Heizenergie ergeben sich aus den geplanten Ausgaben für Heizenergie, die die tatsächlichen Temperaturen des Jahres 2014 nicht berücksichtigen (temperaturbereinigt) sowie der Gradtagszahl in %. Diese Ausgaben sind auf Grund des milden Klimas in Jahr 2014 um 2 Mio. EUR gesunken.

Die Entwicklung der Ausgaben des SN 3 stellt sich wie folgt dar:

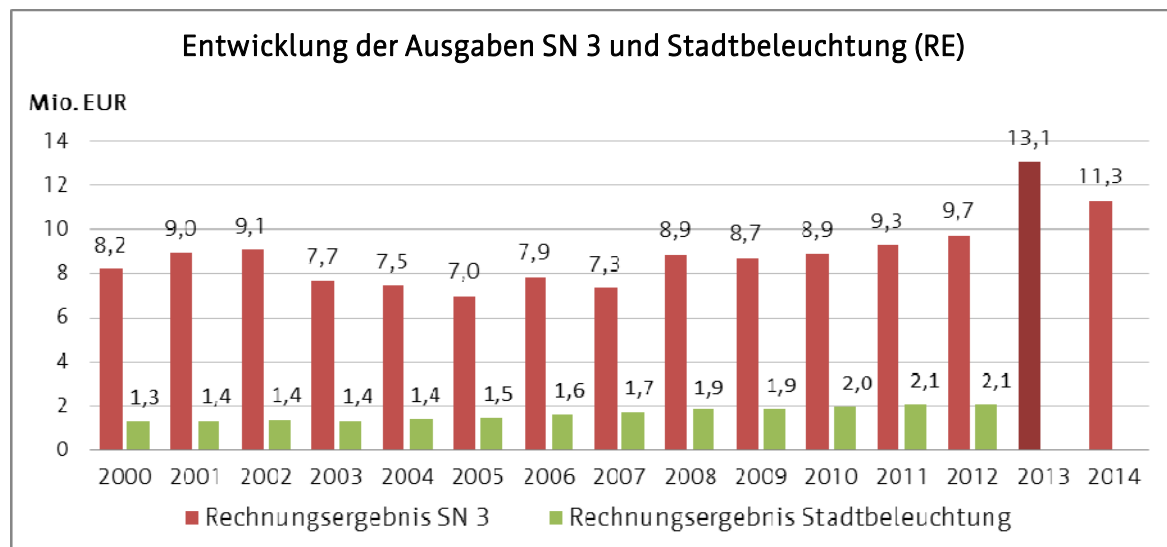

- **Gr. 55 – Haltung von Fahrzeugen**

Für die Unterhaltung der Fahrzeuge wurden im Jahr 2014 Ausgaben von 1,4 Mio. EUR getätigt (entspricht Vorjahresniveau).

Im Vergleich zu den Planansätzen ergeben sich geringfügige Mehrausgaben von 24,0 TEUR, Begründet ist diese Überschreitung in den steigenden Kosten für Wartung, Reparatur, Kraftstoffe sowie Versicherungen.

- **Gr. 56-63 – Besondere Aufwendungen für Bedienstete, weitere Verwaltungs- und Betriebsausgaben**

Im Jahr 2014 wurden für die Kosten der Gruppierung insgesamt 51,3 Mio. EUR verausgabt (Vorjahr 49,4 Mio. EUR). Die Planansätze von 50,5 Mio. EUR wurden um 0,8 Mio. EUR überschritten.

Der Bereich Abfallentsorgung stellt den größten Ausgabenblock dar. Für die laufende Abfallbeseitigung (HHSt. 72000.62850) sind im Jahr 2014 23,7 Mio. EUR Kosten angefallen (Plan 2014 = 21,6 Mio. EUR / = + ca. 2,1 Mio. EUR Mehrausgaben). Im Vorjahr lagen die Kosten noch bei ca. 20,5 Mio. EUR.

Bereits unterjährig zeichnete sich ab, dass die Ansätze im UA 72000 nicht auskömmlich sein würden, so dass hier erheblich zusätzliche Mittel im Rahmen einer überplanmäßigen Mittelbereitstellung gem. § 58 ThürKO bereitgestellt werden mussten. Ebenso musste der vollständige Bestand der Sonderrücklage zur Deckung der Kosten herangezogen werden.

Die Kostenexplosion ist u.a. in der Begleichung einer Restzahlung aus dem Jahr 2012 i. H. v. 0,4 Mio. EUR für die Kosten des Betriebs der Deponie Erfurt-Schwerborn sowie in der Einmalzahlung aus dem Jahr 2013 für die Deponierekultivierung von 1,3 Mio. EUR.

Die Kosten der Abfallbeseitigung für die Stadt Weimar und den Kreis Weimarer Land liegen annähernd auf dem Niveau des Vorjahres und betragen 2014 rd. 3,9 Mio. EUR, so dass sich ggü. den Planwerten eine Abweichung von ./ 0,6 Mio. EUR ergibt.

Entsprechend der Planansätze wurden im Jahr 2014 für die Straßenreinigung 1,8 Mio. EUR verausgabt. Für den Winterdienst fielen Ausgaben von 2,6 Mio. EUR an (Plan 2014 = 2,4 Mio. EUR). Der Grund für die Überschreitung ergibt sich i. V. m. einer erforderlichen überplanmäßigen Mittelbereitstellung für die Abschlagsrechnung für das IV. Quartal 2014 an die Stadtwerke Erfurt GmbH.

Die Kosten für das Sozialticket (HHSt. 40000.61650) umfassen im Jahr 2014 ca. 2,2 Mio. EUR. Dies entspricht Minderausgaben von 0,2 Mio. EUR. Im Vergleich zum Vorjahr reduzieren sich diese Kosten um 0,3 Mio. EUR (RE 2013 = 2,5 Mio. EUR) --> siehe hierzu auch Ausführungen bei den Einnahmen Gr. 15.

Das Rechnungsergebnis 2014 für die Schülerbeförderung auf Schul- und Unterrichtswegen beträgt 3,1 Mio. EUR (Gr. 59200 sowie UA 29000). Dies entspricht annähernd dem Vorjahr. Ggü. dem Planansatz sind Minderausgaben i. H. v. 0,1 Mio. EUR entstanden (Plan 2014 = 3,2 Mio. EUR). Durch Anspruchsänderungen bei Schülern der staatlichen berufsbildenden Schule ist lt. Fachamt die Unterschreitung zu begründen.

Die Kosten für Verpflegung in Kindereinrichtungen und Schulen (Gr. 57030) weisen ein Rechnungsergebnis 2014 von 1,3 Mio. EUR auf. Zu den Planansätzen ergeben sich nur geringfügige Überschreitungen von ca. 20 TEUR.

Für die Ausgaben des amtsspezifischen Arbeitsmaterials der Fachämter wurden 2014 ca. 1,3 Mio. EUR aufgewandt. Ggü. den Planansätzen entspricht dies einer geringfügigen Unterschreitung von 30 TEUR.

Im Jahr 2014 entstanden Kosten für die Durchführung von Veranstaltungen (Gr. 604) i. H. v. 1,3 Mio. EUR (Plan 2014 = 1,5 Mio. EUR). Die Kosten beziehen sich insbesondere auf den Bereich Kultur mit den verschiedensten Ausstellungen, Sonderveranstaltungen in den Museen und Einrichtungen sowie auf Veranstaltungen innerhalb der Sondermärkte (z.B. Krämerbrückenfest, Weihnachtsmarkt). Aber auch auf die Veranstaltungen im Bereich des Epl. 0 als auch auf die Kosten für die Unterstützung der Maßnahmen aus dem Regionalbudget für Impulsregion Erfurt-Weimar-Jena.

Es sei hier angemerkt, dass diesen Kosten zum Teil Fördermittel bzw. Zuwendungen vom Land oder anderen Dritten gegenüberstehen.

Die im Jahr 2014 entstanden Minderausgaben sind u.a. in dem Wegfall einer Sonderausstellung des Volkskundemuseums "Die Reformation, das große Hospital zu Erfurt" und der konzeptioneller Änderungen auf Grund verminderter Förderzusagen für die Sonderausstellung "Bellermann" im Angermuseum begründet.

- **Gr. 64-66 – Steuern, Geschäftsausgaben u.a.**

Die Gr. 64-66 weist ein Rechnungsergebnis 2014 von 7,8 Mio. EUR auf. Ggü. dem Plan schließt die Gruppierung das Jahr 2014 mit Minderausgaben von 3,3 Mio. EUR ab. Im Vergleich zum Vorjahr haben sich die Ausgaben jedoch um 0,3 Mio. EUR erhöht.

Die Stadt war im Rahmen ihrer steuerpflichtigen Leistungserbringung innerhalb der Betriebe gewerblicher Art zur Abgabe entsprechender Steuererklärungen verpflichtet. Aus der Zahlung von Umsatzsteuer, Körperschaftsteuer, Gewerbesteuer und den Nachzahlungen aus Abrechnung von Vorjahren mussten rd. 800 TEUR Steuern an die zuständigen Steuerbehörden bezahlt werden.

Die Kosten für Versicherungen (Gr. 646) beliefen sich im Jahr 2014 auf 2,3 Mio. EUR. Davon entfielen ca. 1,5 Mio. EUR auf die Gemeindeunfallversicherung. Ggü. dem Vorjahr sind die Ausgaben annähernd konstant geblieben.

Entsprechend der Planung 2014 waren für Sachverständigen-, Gerichts- und ähnliche Kosten (Gr. 655) 4,6 Mio. EUR veranschlagt. Das Rechnungsergebnis 2014 weist enorme Minderausgaben von 3,2 Mio. EUR auf (RE 2014 = 1,4 Mio. EUR).

Die Unterschreitung des Planansatzes ist auf die geplante Ersatzvornahme im Bereich Umwelt- und Naturschutz zurückzuführen (Plan 2014 = 3,1 Mio. EUR). Für die Sanierungsuntersuchung und -planung des Standortes "Am gelben Gut" wurden 2014 lediglich 50 TEUR verausgabt, so dass Minderausgaben von 3,1 Mio. EUR entstanden sind. Die eigentlichen Sanierungsmaßnahmen verschieben sich auf die Folgejahre.

Der Planansatz der Gerichtskosten in Zuständigkeit des Rechtsamtes wurde im Jahr 2014 lediglich um 25 TEUR überschritten.

In den anderen Fachämtern wurden die Ausgaben annähernd dem Planansätzen entsprechend getätigt.

- **Gr. 67 – Erstattung von Ausgaben des Verwaltungshaushaltes**

Im Jahr 2014 wurden in der Gr. 67 Ausgaben von 22,3 Mio. EUR in Anspruch genommen. Dies entspricht Minderausgaben von 0,2 Mio. EUR ggü. den Planansätzen.

Die Erstattungen der Ausgaben des Jobcenters erfolgte entsprechend dem Planansatz 2014 von 3 Mio. EUR. Das Amt für Soziales und Gesundheit trägt 15,2 % der Verwaltungskosten des Jobcenters.

Im Bereich Unterhaltsvorschuss in Zuständigkeit des Jugendamtes wurden Erstattungen an das Land i. H. v. 231,1 TEUR gezahlt (= ./ 351,9 TEUR ggü. Plan). Die Abweichung ergibt sich in Bezug auf die Differenz zwischen der höher geplanten Zugriffsquote an Unterhaltsverpflichtete.

In Höhe von 1.943,4 TEUR wurden Erstattungen an Krankenkassen für die Hilfen zur Gesundheit nach dem 5. Kapitel SGB XII gezahlt. Gegenüber dem Vorjahr sind hier die Kosten um rd. 150 TEUR angestiegen.

Die Erstattungen an übrige Bereichen (Gr. 675-678) umfassten 2014 ein Volumen von rd. 7,5 Mio. EUR (Vorjahr = 7,3 Mio. EUR). Die größten Positionen betreffen die Kostenerstattungen im Bereich der Feuerwehr und des Rettungsdienstes in Höhe von rd. 5,5 Mio. EUR (darunter Kostenerstattung an Leistungserbringer für Rettungsdiensteinsätze lt. Vertrag = 5,3 Mio. EUR) und die Leistungsverrechnung des Amtes für Bildung mit dem Erfurter Sportbetrieb für die Nutzung der Sportanlagen in Höhe von rd. 1,7 Mio. EUR.

Das Rechnungsergebnis der inneren Verrechnungen (Gr. 679) beträgt rd. 8,9 Mio. EUR (Plan 2014 = 8,7 Mio. EUR). Die Überschreitung ist den gestiegen Personalkosten, die die Berechnungsgrundlage darstellen, zuzuschreiben.

- **Gr. 68 – Kalkulatorische Kosten**

Den Planansätzen der Gr. 68 von 10,5 Mio. EUR steht ein Rechnungsergebnis von 11,2 Mio. EUR gegenüber.

Nach § 12 Abs. 1 Satz 1 Nr. 2 ThürGemHV ist im Verwaltungshaushalt bei kostenrechnenden Einrichtungen eine angemessene Verzinsung des Anlagekapitals zu veranschlagen. Der Zinssatz für die Berechnung der kalkulatorischen Zinsen kann je nach der Entwicklung des Kapitalmarktes festgeschrieben werden (Erläuterung Nr. 2 zu § 12 ThürGemHV).

Der *kalkulatorische Zinssatz von 3%* bildete die Grundlage für die Planwerte 2014. Im Vergleich zum Vorjahr kommt es zu einer Erhöhung der kalkulatorischen Zinsen um 0,1 Mio. EUR (RE 2014 = 4,9 Mio. EUR / RE Vorjahr = 4,8 Mio. EUR). Im Jahr 2014 entsteht eine Abweichung vom Plan von lediglich 80 TEUR.

Dagegen verzeichnen die kalkulatorischen Abschreibungen eine enorme Abweichung vom Plan 2014 i. H. v. + 0,8 Mio. EUR. Die Abschreibungen umfassen für 2014 ein Volumen von gesamt 6,4 Mio. EUR (Plan 5,6 Mio. EUR)

Begründet ist dies im Wesentlichen durch höhere Abschreibungen im Bereich der Schulen (+ 311,4 TEUR) und im Bereich der Kindertageseinrichtungen (+ 273,0 TEUR).

Hinsichtlich der Entwicklung des Anlagevermögens wird auf Punkt 4.6 des Rechenschaftsberichters verwiesen.

- **Gr. 69 – Aufgabenbezogene Leistungsbeteiligung an den Arbeitsgemeinschaften SGB II**

Die Gr. 69 schließt im Jahr 2014 mit einem Rechnungsergebnis von 53,0 Mio. EUR ab (Vorj. = 54,5 Mio. EUR). Dies entspricht Minderausgaben von 2,0 Mio. EUR im Vergleich zu den Planansätzen 2014 von insgesamt 55,0 Mio. EUR.

Für die Kosten der Unterkunft und Heizung (KdU) nach SGB II (HHSt. 48200.69100) wurden 2014 insgesamt 52,5 Mio. EUR veranschlagt. Davon wurden 50,7 Mio. EUR verausgabt, so dass Minderausgaben von 1,8 Mio. EUR entstanden sind.

Die Anzahl der Bedarfsgemeinschaften (BG) im SGB II lag 2014 im Durchschnitt bei 13.152 Bedarfsgemeinschaften und die durchschnittlichen Kosten der Unterkunft bei ca. 322 EUR/BG/Monat. Geplant waren 13.850 BG mit durchschnittlichen KdU von 316 EUR/BG/Monat. Während also die Anzahl der BG weiter sinkt, steigen dagegen die durchschn. Kosten pro Fall.

Minderausgaben von 0,2 Mio. EUR entstanden für die Darlehen bei Leistungen für Wohnungsbeschaffungskosten, Umzüge sowie Kautionen.

Für die Leistungen der Eingliederung von Arbeitsuchenden (Gr. 692) sowie den einmaligen Leistungen (Gr. 693) wurden wie im Vorjahr insgesamt 1,8 Mio. EUR ausgegeben, dies entspricht Minderausgaben von 95,6 TEUR.



#### 4.1.1.6 HGr. 7 - Zuweisungen und Zuschüsse

Gr.	Bezeichnung	Plan 2014	Rechnungs- ergebnis 2014	Abweichung (RE ./ Plan)	%uale Abw.	nachrichtlich:	
						RE Vorjahr (2013)	RE Vor- vorjahr (2012)
		in EUR	in EUR	in EUR	in %	in Mio. EUR	in Mio. EUR
71	Zuweisungen und Zuschüsse für laufende Zwecke	94.876.761	94.027.850	-848.911	-1%	92,1	88,4
72	Schuldendiensthilfen	0	0	0	0%	0,0	0,0
73 78	Soziale Leistungen	91.990.700	94.978.976	2.988.276	3%	88,5	83,9
79	Leistungen nach dem Asylbewerberleistungsgesetz	2.899.800	3.399.785	499.985	17%	2,2	1,6
<b>Summe</b>		<b>189.767.261</b>	<b>192.406.611</b>	<b>2.639.350</b>	<b>1%</b>	<b>182,8</b>	<b>173,9</b>

Innerhalb der HGr. 7 – Zuweisungen und Zuschüsse – war ein Volumen von 189,8 Mio. EUR ausgabeseitig veranschlagt. Das Rechnungsergebnis liegt mit rd. 2,6 Mio. EUR über dem Planwert und wird i. H. v. 192,4 Mio. EUR ausgewiesen.

Im Vergleich zu den Vorjahreswerten ist damit ein weiterhin ungebremsster zusätzlicher Ausgabebedarf bei den Zuweisungen und Zuschüssen an Dritten zu verzeichnen. So lagen die Ausgaben im Jahr 2012 in der HGr. 7 noch bei 173,9 Mio. EUR, im Jahr 2013 stiegen sie bereits auf 182,8 Mio. EUR. Für das Jahr 2014 ergibt sich somit eine weitere Steigerung um 9,6 Mio. EUR = + 5,3 % ggü. 2013.

Die Zuwächse sind zum überwiegenden Teil den Zuweisungen und Zuschüssen im sozialen Bereich zuzuordnen.

Die steigenden Bedarfe werden auch zukünftig der Planungsprozesse und Haushaltsausgleiche erheblich belasten bzw. erschweren.

- **Gr. 71 – Zuweisungen und Zuschüsse für laufende Zwecke**

Insgesamt wurden im Haushaltsjahr 2014 Zuweisungen und Zuschüsse - Gr. 71 - in Höhe von 94,0 Mio. EUR schwerpunktmäßig an die Eigenbetriebe, die freien Träger im Bereich des Jugendamtes, an die Erfurter Verkehrsbetriebe AG und an die sonstigen Vereine und Verbände ausgereicht. Damit erhöhten sich die Ausgaben um 1,9 Mio. EUR gegenüber 2013 (Zuschuss = 92,1 Mio. EUR).

Im Jahr 2014 wurden insgesamt 3,3 Mio. EUR als *Zuweisungen an das Land - Gr. 711* - gezahlt. Dabei handelte es sich zum einen um die Zahlung der Krankenhausumlage in Höhe von 2,1 Mio. EUR sowie zum anderen um die Weiterleitung der Mittel an das Land gem. Thüringer Hortkostenbeteiligungsverordnung in Höhe von rd. 1,2 Mio. EUR.

Innerhalb der *Gr. 715 – Zuschüsse an kommunale Sonderrechnungen* – wurden 2014 38,3 Mio. EUR ausgereicht (Vorjahr 38,0 Mio. EUR).

Zu Unterstützung des laufenden Geschäftsbetriebes wurden wie geplant Zuschüsse für den Eigenbetrieb Thüringer Zoopark in Höhe von 3,1 Mio. EUR, für den Erfurter Sportstättenbetrieb in Höhe von 10,9 Mio. EUR<sup>6</sup> sowie für das Theater Erfurt in Höhe von 17,8 Mio. EUR gewährt.

<sup>6</sup> inkl. Sportförderung

Als Finanzhilfe des Landes zu den Betriebskosten der EVAG nach §§ 5, 6 ThürÖPNVG wurden 6,0 Mio. EUR weitergeleitet. Damit fiel die Förderung um 0,1 Mio. EUR höher als geplant aus. Da es sich um eine vom Land refinanzierte Ausgabe handelt, wurden in gleicher Höhe entsprechende Einnahmen erzielt.

Bei den *Zuschüssen an private Unternehmen - Gr. 717* - waren ursprünglich 550,0 TEUR als Zuweisungen für Sicherungsmaßnahmen innerhalb der Städtebauförderung vorgesehen. Davon wurden jedoch nur 154,0 TEUR wirksam. Die Vorhaben Pergamentergasse 2 und Große Arche 10 konnten von den Bauherren nicht in 2014 realisiert werden. Die Sicherung der Defensionskaserne wurde in die Jahre 2015 und 2016 verschoben (Unterabschnitt 61540 BUGA 2021).

Der größte Ausgabeblock innerhalb der HGr. 7 entfällt jedoch auf *Zuschüsse an übrige Bereiche - Gr. 718*. Hier wurden im Jahr 2014 allein Zuschüsse in Höhe von 52,3 Mio. EUR gewährt (Plan 2014 = 52,8 Mio. EUR / RE Vorjahr = 50,5 Mio. EUR). Der Bedarf ist jährlich weiter ansteigend.

Von geplanten Zuschüssen für Betriebskosten an freie Träger von Kindertageseinrichtungen i. H. v. 38,3 Mio. EUR wurden 38,4 Mio. EUR in Anspruch genommen (= Mehrausgaben i. H. v. 0,1 Mio. EUR). Gegenüber dem Jahr 2013 ist ein weiterer Anstieg der Zuschüsse um 2,3 Mio. EUR zu verzeichnen.

Für die *Zuschüssen an freie Träger für Leistungen des Jugendförderplanes* wurden im Jahr 2014 Ausgaben in Höhe von über 4,3 Mio. EUR getätigt. Gegenüber dem Vorjahr haben sich die Zuschüsse um rd. 428 TEUR erhöht.

HHSt.	Bezeichnung	Plan 2014	RE 2014	Abweichung	nachrichtlich: RE 2013
		in EUR	in EUR	in EUR	in EUR
45110.71800	Außerschulische Jugendbildung	120.000	106.446,55	-13.553,45	96.346,16
45110.71810	Außerschulische Jugendbildung Sachk.	5.000	96,00	-4.904,00	11.589,63
45140.71810	Mitarbeiterfortbildung	4.000	3.800,00	-200,00	5.065,00
45151.71810	Schulbezogene Jugendsozialarbeit	80.000	77.673,00	-2.327,00	75.366,00
45160.71800	Jugendverbandsarbeit	321.000	319.529,49	-1.470,51	308.413,79
45160.71810	Jugendverbandsarbeit Sachk.	90.000	90.000,00	0,00	89.988,00
45210.71800	Jugendsozialarbeit	606.600	534.889,38	-71.710,62	483.522,06
45210.71820	Schulbezogene Jugendsozialarbeit	1.186.200	1.213.367,23	27.167,23	893.030,85
46070.71800	Einrichtungen der Jugendarbeit fr. Träger	1.830.000	1.764.016,24	-65.983,76	1.670.416,88
46070.71820	Einrichtungen der Jugendarbeit fr.Träger, Sachk.	260.000	216.834,57	-43.165,43	261.034,57
		<b>4.502.800</b>	<b>4.326.652,46</b>	<b>-176.148</b>	<b>3.894.773</b>
					431.879,52
					Abweichung RE 2013 ./ RE 2014

Die Minderausgaben bei der HHSt. 45210.718 resultieren überwiegend aus geringeren Personalkostenzuschüssen, da die Kompetenzagentur für das 1. Halbjahr 2014 noch über den Europäischen Sozialfonds finanziert wurde. Bei den Zuschüssen für die schulbezogene

Jugendsozialarbeit lagen die Ausgaben höher (über 27,2 TEUR) als die dafür ausgereichten Fördermittel des Landes, die nur in Höhe von 1.186 TEUR bewilligt wurden.

Bei der Förderung von Kindern in Tageseinrichtungen (UA 45410) wurden 624,7 TEUR verausgabt = Minderausgaben in Höhe von 60,8 TEUR. Die Minderausgaben ergeben sich zum größten Teil aus noch offenen Bewilligungsverfahren, welche aufgrund der Vielzahl der Fälle nicht zum 31.12.2014 abgearbeitet werden konnten.

Für Projekte und Maßnahmen innerhalb des kulturellen Bereichs gewährte die Stadt zur Unterstützung der Tätigkeiten der Kulturvereine rd. 1,4 Mio. EUR, davon 670 TEUR für das Puppentheater Waidspeicher e. V.

In Höhe von rd. 2,1 Mio. EUR wurden weiterhin Freie Träger der Wohlfahrtspflege im sozialen Bereich gefördert.

Als Ausgleich für eventuelle Härtefälle, die sich auf Grund der Satzung über die Erhebung von Gebühren für die Benutzung der öffentlichen Abwasserbeseitigungseinrichtung und abwasserspezifischer Verwaltungsgebühren der Landeshauptstadt Erfurt ergeben könnten, waren 100,0 TEUR als Zuschüsse geplant. Die Inanspruchnahme lag nur bei etwa 72,0 TEUR, da weit weniger Anträge als ursprünglich geschätzt eingegangen sind.

- **Gr. 73 – 78 soziale Leistungen**

Die Ausgaben für soziale Leistungen (Gruppe 73-78) betragen im Jahr 2014 insgesamt 95,0 Mio. EUR (nachrichtlich Vorjahr 88,5 Mio. EUR). Damit ist eine Steigerung um 7,3 % ggü. 2013 eingetreten.

Bezogen auf die Aufgabenbereiche ergibt sich folgende zusammengefasste Übersicht:

<u>sozialen Leistungen Gr. 73-78 für folgende Aufgabenbereiche</u>	Plan 2014	RE 2014	Abweichung	nachrichtl. RE Vorj.
	in TEUR	in TEUR	in TEUR	in TEUR
- Abschnitt 41- Sozialhilfe nach dem SGB XII	62.768,5	65.565,1	2.796,6	61.335,3
- Abschnitt 45 - Jugendhilfe nach dem SGB VIII	18.016,2	19.053,4	1.037,2	17.555,0
- Abschnitt 48/49 - Weitere soziale Bereiche	11.206,0	10.360,4	-845,6	9.605,3
	<u>91.990,7</u>	<u>94.978,9</u>	<u>2.988,2</u>	<u>88.495,6</u>

Stellt man den vorgenannten Ausgaben die jeweiligen Einnahmen der Gr. 24/25 - Erstattungen für soziale Leistungen - gegenüber, so ist festzustellen, dass die Einnahmen nahezu konstant bei etwas weniger als 7,6 - 8 Mio. EUR verharren, während die sozialen Ausgaben der Stadt ständig überproportional steigen. Dieser Trend, der sich bereits seit Jahren abzeichnet, belastet insgesamt den städtischen Haushalt am meisten.

Auch verdeutlichen diese Zahlen, dass von den Gesamtausgaben des VWH rd. 17 % für Sozialleistungen „gebunden“ sind.

Bezogen auf die jeweiligen einzelnen Positionen der Gr. 73 - 78 werden noch folgende ergänzende Erläuterungen gegeben:

- *Gruppe 73 - Leistungen der Sozialhilfe an natürliche Personen außerhalb von Einrichtungen*

In der Gruppe 73 wurden die geplanten Ausgaben von 22,7 Mio. EUR um 1,3 Mio. EUR überschritten, so dass insgesamt 24,0 Mio. EUR verausgabt wurden. Die Ursachen liegen hauptsächlich in den folgenden Unterabschnitten.

- > UA 412 Eingliederungshilfen für Menschen mit Behinderung + 831,4 TEUR

Im Bereich der Eingliederungshilfen für Menschen mit Behinderung wurden 6,7 Mio. EUR für Leistungen an Personen außerhalb von Einrichtungen gezahlt. Durch den Grundsatz ambulant vor stationär ist ein Zuwachs der Fallzahlen im Bereich der ambulanten Leistungserbringung und eine Kostensteigerung pro Einzelfall festzustellen.

- > UA 415 Grundsicherung im Alter und bei Erwerbsunfähigkeit + 329,2 TEUR

Die Fallzahlen der Grundsicherung außerhalb von Einrichtungen stiegen von durchschnittlich 1.826 Personen im Jahr 2013 auf durchschnittlich 1.909 Personen im Jahr 2014 =+ 4,5 % Steigerung. Insgesamt wurden hierfür 10,5 Mio. EUR verausgabt. Neben der Steigerung der Fallzahlen resultieren Mehrausgaben teilweise durch höhere Regelsätze. Bei der Planung wurde von niedrigeren Fallzahlen ausgegangen. Die Nettoausgaben der Grundsicherung im Alter und bei Erwerbsminderung werden ab dem Jahr 2014 zu 100 % vom Bund finanziert (HHSt. 41500.17100).

➤ *Gr. 74 - Leistungen der Sozialhilfe an natürliche Personen in Einrichtungen*

Diese Ausgabeposition wurde mit 1,5 Mio. EUR überschritten, so dass insgesamt 41,6 Mio. EUR verausgabt wurden. Die Mehrausgaben begründen sich wie folgt:

- > UA 411 Hilfen zur Pflege + 389 TEUR

Im stationären Bereich sind die Fallzahlen von durchschnittlich 710 Personen in 2013 auf durchschnittlich 943 Personen im Jahr 2014 angestiegen, so dass insgesamt 4,9 Mio. EUR bereitgestellt werden mussten. Die Mehrausgaben entstanden 2014 bei allen Pflegestufen. Mit einer weiteren Steigerung in den Folgejahren ist auch hier zu rechnen.

- > UA 412 Eingliederungshilfe für Menschen mit Behinderung + 1.561 TEUR

Für die Eingliederungshilfe wurden Ausgaben von 32,4 Mio. EUR bereitgestellt. Die Fallzahlen im stationären Bereich blieben relativ konstant. Insgesamt erhielten ca. 1.594 Personen teil- oder vollstationäre Leistungen. Die Ausgabeerhöhungen ergeben sich durch höhere Entgelte pro Fall. Weitere Anstiege sind u.a. durch das Wahlrecht bei Heilpädagogischen Leistungen in Kindertagesstätten im Rahmen der Inklusion zu verzeichnen.

- > Heilpädagogischen Leistungen in Kindertagesstätten + 209,8 TEUR

Die Ausgabeerhöhungen ergeben sich durch höhere Entgelte pro Fall. Zudem ist der Anstieg durch das Wahlrecht bei Heilpädagogischen Leistungen in Kindertagesstätten im Rahmen der Inklusion zu begründen. Insbesondere die behinderungsbedingte

Förderung in Regelkindertagesstätten hat sich im Vergleich zu 2013 um 12 Kinder auf insgesamt 32 Förderfälle erhöht. Dies entspricht einer Steigerung um 60%.

- > Hilfen zum selbstbestimmtem Leben (betr. Wohnen) + 1.743,1 TEUR

Der Anstieg erklärt sich zum großen Teil durch zeitliche Verschiebungen der Zahlungen. So wurden 2014 Zahlungen noch für den Abrechnungszeitraum 12/2013 von ca. 920.000 € vorgenommen. Der Monatslauf 12/214 von ca. 430.000 € wurde weiterhin auch noch im Dezember 2014 gebucht. Der Restanstieg sind Kostensteigerungen pro Fall.

- > Hilfen zum Erwerb praktischer Kenntnisse ./ 468,0 TEUR
- > UA 415 Grundsicherung im Alter und bei Erwerbsminderung ./ 491,7 TEUR

Im stationären Bereich wurden 378 Personen betreut. Die Fallzahlen stiegen ggü. 2013 um etwa 126 Personen. Es wurden 1,9 Mio. EUR verausgabt. Gegenüber der Planung sind das Minderausgaben von 0,5 Mio. EUR, da von höheren Steigerungsraten ausgegangen wurde.

- *Gr. 76 - Leistungen der Jugendhilfe an natürliche Personen außerhalb von Einrichtungen*

In dieser Gruppe sind insgesamt Ausgaben i. H. v. 8,6 Mio. EUR zu verzeichnen. Dies sind Mehrausgaben in Höhe von + 0,6 Mio. EUR gegenüber dem Planwert 2014.

Für Leistungen nach dem Thüringer Erziehungsgeldgesetz wurden 2014 insgesamt 2.125,5 TEUR bewilligt. Im Vorjahr lagen die Leistungen bei 1.960,0 TEUR. Den Ausgaben stehen Einnahmen in analoger Höhe gegenüber.

Für die Hilfen zur Erziehung (Gliederung 455) musste die Stadt im Jahr 2014 rd. 3,5 Mio. EUR (= + 0,3 Mio. EUR ggü. Plan) aufwenden. Im Vorjahr lagen die Kosten noch bei 3,3 Mio. EUR.

Allgemein wird durch das Fachamt festgestellt, dass sich die Abweichungen im Bereich der erzieherischen Hilfen aus nicht planbaren Einzelfallkonstellationen ergeben.

Im Bereich der Eingliederungshilfe für seelisch behinderte Kinder und Jugendliche (UA 45600) ist die größte Abweichung zu verzeichnen. Grund für die 244,0 TEUR Mehrausgaben sind die gestiegenen Fallzahlen. Weiterhin kam es zu einer Erhöhung der benötigten ambulanten Fachleistungsstunden. Insgesamt wurden 614,0 TEUR verausgabt.

Mehrausgaben in Höhe von 183,9 TEUR entfallen auf den UA 45420 Förderung von Kindern in Tagespflege. Für diese Aufgabe wurden im Jahr 2014 2,0 Mio. EUR ausgereicht. Für die Vollzeitpflege (UA 45560) wurden 1,9 Mio. EUR verausgabt, dies entspricht Mehrausgaben von 154,6 TEUR. Die Mehrausgaben begründen sich durch gestiegene Fallzahlen.

➤ *Gr. 77 - Leistungen der Jugendhilfe an natürliche Personen in Einrichtungen*

Für die Leistungen der Jugendhilfe in Einrichtungen wurden im Jahr 2014 12,6 Mio. EUR = + 0,4 Mio. EUR ggü. dem Plan verausgabt.

Allein 7,7 Mio. EUR musste die Stadt für die Unterbringung von minderjährigen Kindern im Bereich Heimerziehung - UA 45570 bereitstellen (= + 407,5 TEUR ggü. Ansatz 2014). Für die gemeinsame Unterbringung von Müttern/Vätern mit Kind(ern) - UA 45340 wurden 1,1 Mio. EUR aufgewandt (+ 546,2 TEUR). Grund für die Anstiege sind intensivere Hilfen bzw. die gestiegene Hilfedauer und Pflegesätze.

Dagegen stehen bei den Maßnahmen zum Schutz von Kindern und Jugendlichen - UA 45650 Minderausgaben von ./. 332,3 TEUR. Entsprechend der Aussage des Fachamtes hat die höhere Auslastung im Bereich der gemeinsamen Unterbringung von Müttern/Vätern mit Kind(ern) zur Folge, dass die Ausgaben für Inobhutnahme und Herausnahme nach §§ 42 und 43 SGB VIII geringer ausfallen.

➤ *Gr. 78 - Sonstige soziale Leistungen*

Für die sonstigen sozialen Leistungen wurden 8,2 Mio. EUR bereitgestellt. Der Plan wurde mit 874,2 TEUR unterschritten.

Im Bereich des Unterhaltsvorschusses wurden weniger Anträge gestellt als geplant (durchschnittlich 1.901 Berechtigte), so dass 946,3 TEUR nicht verausgabt werden brauchten (Rechnungsergebnis 2014 = 3,2 Mio. EUR). Dementsprechend verringerte sich auch die Einnahme des Landes.

Für das Bildungs- und Teilhabepaket wurden in der Stadt Leistungen mit einem Volumen von insgesamt 3,4 Mio. EUR gewährt. Die Stadt Erfurt hat für die durch den Bund zu finanzierenden Bereiche des SGB II und BKKG § 6 b aus eigenen Mitteln rd. 0,6 Mio. EUR bereitstellen müssen. Hinzu kommen 0,2 Mio. EUR städtische Mittel für den Bereich des SGB XII und des AsylbLG.

Aus dem Rechtskreis SGB II wurden für insgesamt 6.304 Kinder und nach dem Bundeskindergeldgesetz insgesamt 1.886 Kinder Antrag auf Bildungs- und Teilhabeleistungen gestellt. Für den Rechtskreis der Leistungen des SGB XII (Gr. 73 und 74) und AsylbLG (Gr. 79) wurde für insgesamt 499 Kinder, davon 231 Kinder von Asylbewerbern, Antrag auf die Leistungen für Bildung und Teilhabe gestellt.

• **Gr. 79 - Leistungen nach dem Asylbewerberleistungsgesetz**

Das finanzielle Volumen im Leistungsbereich des Asylbewerberleistungsgesetzes erhöhte sich im Vergleich zum Vorjahr um rd. 1,2 Mio. EUR auf 3,4 Mio. EUR. Gerade im Jahr 2014 waren in diesem Bereich etliche Veränderungen mit Auswirkungen auf den Haushalt zu verzeichnen.

Die Zugangszahl der Asylsuchenden erhöhte sich 2014 deutlich. Durchschnittlich 627 Personen bezogen Leistungen nach dem AsylbLG. Dies entspricht einem Zuwachs von rund

151 Personen. Mehrausgaben fielen unter anderem auch bei Krankenkosten an, da Asylsuchende vermehrt einer intensiven ärztlichen Hilfe bedürfen.

#### 4.1.1.7 HGr. 8 - Sonstige Finanzausgaben

Gr.	Bezeichnung	Plan 2014	Rechnungs- ergebnis 2014	Abweichung (RE ./ Plan)	%-uale Abw.	nachrichtlich:	
						RE Vorjahr (2013)	RE Vorvor- jahr (2012)
		in EUR	in EUR	in EUR	in %	in Mio. EUR	in Mio. EUR
80	Zinsausgaben	5.556.330	4.521.983	-1.034.347	-18,6%	5,1	6,2
81	Steuerbeteiligungen (Gewerbsteuerumlage)	5.930.000	6.382.300	452.300	7,6%	6,4	4,8
82, 83	allgemeine Zuweisungen, Umlagen	4.200	4.113	-87	-2,1%	0,0	0,0
84	Weitere Finanzausgaben	1.009.700	807.517	-202.183	-20,0%	2,2	1,3
85	Deckungsreserve	0	0	0	-	0,0	0,0
86	Zuführung zum Vermögenshaushalt	17.999.805	4.758.051	-13.241.754	-73,6%	13,8	11,5
<b>Summe</b>		<b>30.500.035</b>	<b>16.473.964</b>	<b>-14.026.071</b>	<b>-46%</b>	<b>27,5</b>	<b>23,8</b>

Den Ansätzen der HGr. 8 von 30,5 Mio. EUR steht lediglich ein RE 2014 i. H. v. 16,5 Mio. EUR gegenüber.

Die Zinsen am Geld- und Kapitalmarkt befanden sich im Jahr 2014 auf einem äußerst niedrigen Niveau. Bei den Umschuldungen der Kredite führte dies zu erheblich günstigeren Konditionen als geplant. Zudem wurden die geplanten Kredite in Höhe von 12,1 Mio. EUR im Jahr 2014 nicht aufgenommen, so dass die Zinsausgaben insgesamt um ca. 1,0 Mio. EUR reduziert werden konnten.

Im Einzelnen setzen sich die Zinsausgaben wie folgt zusammen:

	Plan 2014	Rechnungs- ergebnis 2014	Abweichung
	in EUR	in EUR	in EUR
Zinsausgaben für Kredite	5.339.587	4.347.250,84	-992.336,16
Zinsausgaben für alternative Schulfinanzierung	156.743	156.742,65	-0,35
Zinsausgaben für Kassenkredite	60.000	17.989,76	-42.010,24
<b>Zinsausgaben, gesamt</b>	<b>5.556.330</b>	<b>4.521.983,25</b>	<b>-1.034.346,75</b>

Die Ursache der Ausgabeüberschreitung in der Gr. 81 – Gewerbesteuerumlage liegt in der Erfüllung der Einnahmen aus der Gewerbesteuer begründet.

Die Gewerbesteuererstattungszinsen in der Gr. 84 schließen mit Minderausgaben i. H. v. 202.183 EUR ab. Seit dem Jahr 2009 werden Erlassanträge auf Grundlage von Sanierungsgewinnen gestellt, deren endgültige Entscheidung nach Aktenlage nicht zeitnah

erfolgen kann. Die Höhe der steuerlichen Nebenleistungen, wie Gewerbesteuererstattungsinsen, ist von der Entwicklung der Hauptforderung (Gewerbesteuer) abhängig.

In der Gr. 86 werden die Zuführung an den VMH, d.h. der Überschuss des Verwaltungshaushaltes gemäß § 22 Abs. 1 ThürGemHV sowie die Zuführungen zum Vermögenshaushalt für die Sonderrücklagen ausgewiesen.

Im Jahr 2014 waren Zuführungen in Höhe von 17.999.805 EUR geplant, die allerdings nur in Höhe von 4.758.051 EUR realisiert wurden. Die Minderausgaben sind hauptsächlich durch die nicht erwirtschaftete Zuführung vom Verwaltungshaushalt an den Vermögenshaushalt (HHSt. 91000.86000) zurückzuführen.

Auch die Zuführung an die Sonderrücklage für die BUGA 2021 konnte in 2014 nicht erwirtschaftet werden (lt. Plan 2014 war eine Zuführung i. H. v. 200 TEUR vorgesehen).

Nach den Ergebnissen ergibt sich im Verwaltungshaushalt zwischen den bereinigten Soll-Einnahmen und den bereinigten Soll-Ausgaben ein **Soll-Überschuss von 4.658,5 TEUR**. Die geplante Zuführung i. H. v. 17,7 Mio. EUR (HHSt. 91000.86000) wird somit um rd. 13,0 Mio. EUR unterschritten.

Die Mindestzuführung (Pflichtzuführung) nach § 22 Abs. 1 ThürGemHV von 11.829.300 EUR konnte somit nicht erzielt werden.



## 4.1.2 Rechnungsergebnis Vermögenshaushalt

Epl. Bezeichnung	Einnahmen		
	Plan 2014	Rechnungs- ergebnis 2014	Abweichung RE ./ Plan
	in EUR	in EUR	in EUR
0 Allgemeine Verwaltung	1.000	5.267,51	4.267,51
1 Öffentl. Sicherheit und Ordnung	266.000	282.726,00	16.726,00
2 Schulen	64.700	27.113,02	-37.586,98
3 Wissenschaft, Forschung, Kultur	760.300	203.562,22	-556.737,78
4 Soziale Sicherheit	2.729.852	3.343.593,19	613.741,19
5 Gesundheit, Sport, Erholung	0	27.405,26	27.405,26
6 Bau- und Wohnungswesen, Verkehr	10.089.435	9.698.704,16	-390.730,84
7 Öffentl. Einrichtungen, Wirtschaft	4.595.492	209.219,56	-4.386.272,44
8 Wirtschaftliche Unternehmen, Allg. Grundvermögen	10.885.500	9.003.181,64	-1.882.318,36
9 Allgemeine Finanzwirtschaft	39.743.654	27.069.970,49	-12.673.683,51
<b>Summe</b>	<b>69.135.933</b>	<b>49.870.743,05</b>	<b>-19.265.189,95</b>



Abbildung 6 – Einnahmen VMH/Einzelpläne

EpL. Bezeichnung	Ausgaben		
	Plan 2014	Rechnungsergebnis 2014	Abweichung RE ./ Plan
	in EUR	in EUR	in EUR
0 Allgemeine Verwaltung	1.339.500	1.033.410,93	-306.089,07
1 Öffentl. Sicherheit und Ordnung	4.025.800	2.912.984,90	-1.112.815,10
2 Schulen	3.647.389	2.345.639,64	-1.301.749,36
3 Wissenschaft, Forschung, Kultur	984.500	179.940,93	-804.559,07
4 Soziale Sicherheit	6.384.500	4.620.228,57	-1.764.271,43
5 Gesundheit, Sport, Erholung	1.365.000	1.335.386,34	-29.613,66
6 Bau- und Wohnungswesen, Verkehr	19.655.445	12.871.310,20	-6.784.134,80
7 Öffentl. Einrichtungen, Wirtschaft	2.741.500	943.759,99	-1.797.740,01
8 Wirtschaftliche Unternehmen, Allg. Grundvermögen	7.856.150	2.085.150,04	-5.770.999,96
9 Allgemeine Finanzwirtschaft	21.136.149	21.542.931,51	406.782,51
<b>Summe</b>	<b>69.135.933</b>	<b>49.870.743,05</b>	<b>-19.265.189,95</b>

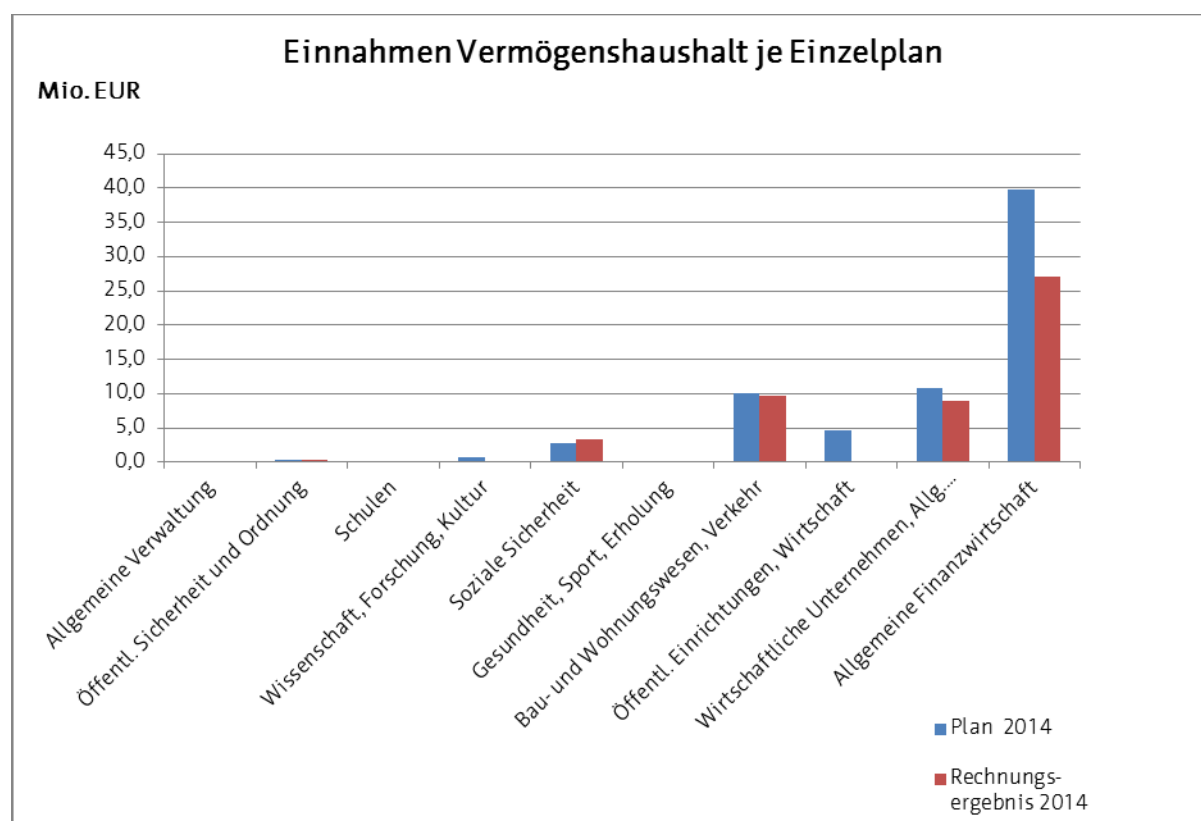

Abbildung 7 – Ausgaben VMH/Einzelpläne

#### 4.1.2.1 HGr. 3 - Einnahmen Vermögenshaushalt

Gr.	Bezeichnung	Plan 2014	Rechnungs- ergebnis 2014	Abweichung (RE ./ Plan)	%uale Abw.	nachrichtlich:	
						RE Vorjahr (2013)	RE Vorvorjahr (2012)
		in EUR	in EUR	in EUR	in %	in Mio. EUR	in Mio. EUR
30	Zuführung vom VWH	17.999.805	4.758.051	-13.241.754	-73,6%	13,7	11,5
31	Einnahmen aus Rücklagen	1.977.617	2.782.619	805.002	40,7%	1,5	3,4
32	Rückflüsse aus Darlehen	0	26.084	26.084	-	0,0	0,0
33	Einn. aus Veräußerungen von Beteiligungen	0	0	0	-	0,0	0,0
34	Einn. aus Veräußerungen v. Sachen des AV und Abwicklung von Baumaßnahmen	15.005.500	11.242.461	-3.763.039	-25,1%	11,9	16,4
35	Beiträge und Entgelte	1.710.000	1.478.110	-231.890	-13,6%	1,0	1,2
	<i>darunter:</i>						
	<i>- Straßenausbau- und Erschließungsbeiträge</i>	<i>1.000.000</i>	<i>947.832</i>	<i>-52.168</i>	<i>-5,2%</i>	<i>0,4</i>	<i>0,8</i>
36	Zuweisungen und Zuschüsse für Investitionen	13.213.779	10.596.984	-2.616.795	-19,8%	16,0	18,3
37	Einn. aus Krediten und inneren Darlehen	19.229.232	14.129.231	-5.100.001	-26,5%	36,1	39,8
	<i>darunter:</i>						
	<i>- Kreditaufnahmen</i>	<i>12.100.000</i>	<i>7.000.000</i>	<i>-5.100.000</i>	<i>-42,1%</i>	<i>9,0</i>	<i>8,8</i>
	<i>- Umschuldungen</i>	<i>7.129.232</i>	<i>7.129.231</i>	<i>-1</i>	<i>-</i>	<i>27,1</i>	<i>31,0</i>
39	Übertragungen und Abschlussbuchungen	0	4.857.203	4.857.203	-	0,0	0,0
<b>Summe</b>		<b>69.135.933</b>	<b>49.870.743</b>	<b>-19.265.190</b>	<b>-27,9%</b>	<b>80,2</b>	<b>90,6</b>

Die geplanten Einnahmen des Vermögenshaushaltes in Höhe von 69,1 Mio. EUR konnten im Rechnungsergebnis unter Berücksichtigung der Haushaltseinnahmereste (HER) sowie der Abgänge auf KER nur in Höhe von 49,9 Mio. EUR (darunter 4,9 Mio. EUR in Folge der Durchbuchung des Soll-Fehlbetrages des Jahres 2014) erzielt werden, so dass sich in der Jahresrechnung Mindereinnahmen in Höhe von rund 19,3 Mio. EUR ergeben.

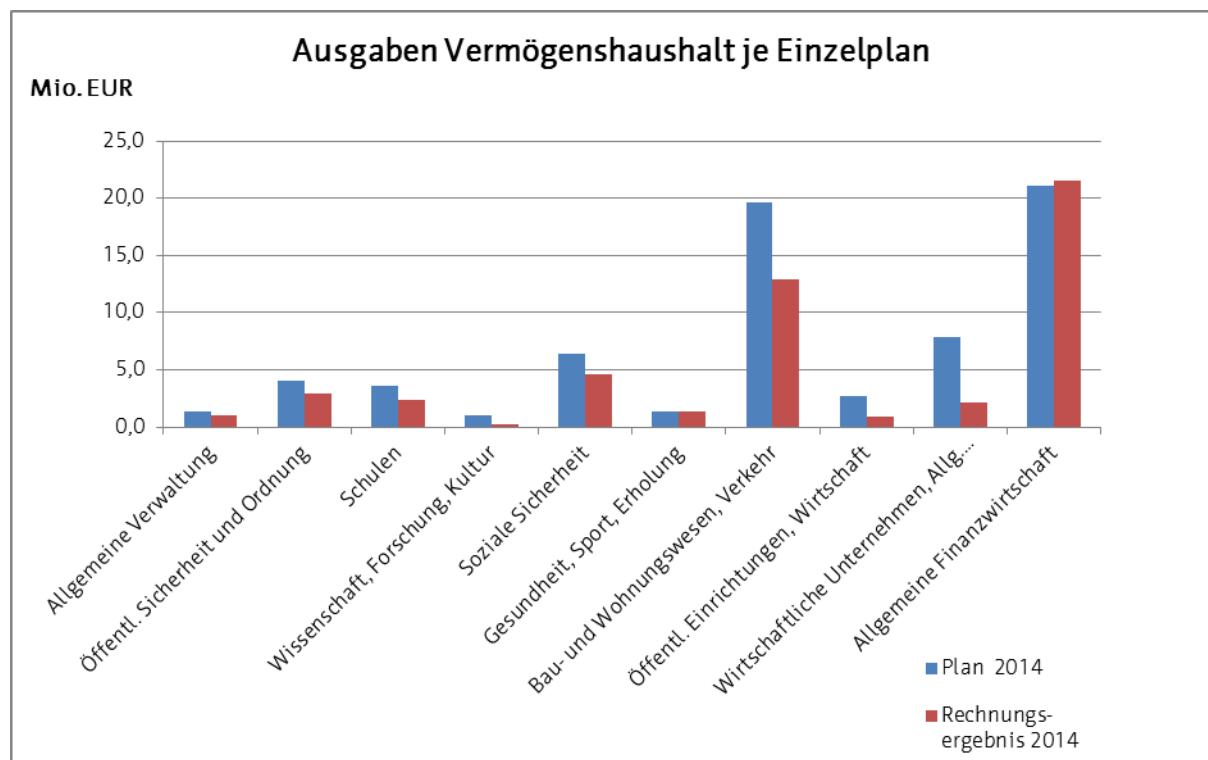
Die wesentlichen Abweichungen stellen sich in den nachfolgenden Gruppierungen dar und sind wie folgt begründet:

- **Gr. 30 – Zuführung vom Verwaltungshaushalt**

Im Jahr 2014 waren Zuführungen in Höhe von 17.999.805 EUR<sup>7</sup> geplant. Diese Zuführungen aus dem VWH an den VMH konnten nur in Höhe von 4.758.051 EUR erwirtschaftet werden. Damit ergibt sich daraus allein eine Unterschreitung des Vermögenshaushaltes i. H. v. rd. ./ 13,2 Mio. EUR.

<sup>7</sup> einschließlich Zuführungen für Sonderrücklagen

- **Gr. 31 - Entnahmen aus Rücklagen**

Die Überschreitung in der Gr. 31 - Entnahmen von Rücklagen - steht in direktem Zusammenhang mit der Abrechnung des Gebührenausschleichs Abfall.

Für das Jahr 2014 war eine Entnahme aus der Sonderrücklage (SoRL) Abfall in Höhe von 1.977.617 EUR geplant. Nach den Daten der Jahresrechnung 2014 musste jedoch eine Entnahme in voller Höhe des Sonderrücklagenbestandes von 2.782.619,47 EUR vorgenommen werden.

Der Grund hierfür ist, dass die geplanten Mittel für die laufende Abfallbeseitigung nicht ausreichten, um die noch im Jahr 2014 zu erwartenden Kosten begleichen zu können.

Mit einer überplanmäßigen Mittelbereitstellung wurden die notwendigen Mittel bereitgestellt. Die Sonderrücklage Abfall musste damit im Jahr 2014 vollständig aufgebraucht werden. Die Unterdeckung der Kosten für die Abfallbeseitigung kann erst mit dem Kalkulationszeitraum 2016 – 2019 ausgeglichen werden.

- **Gr. 32 – Rückflüsse von Darlehen**

Einnahmen aus Rückflüssen von Darlehen wurden in Höhe von 26,1 TEUR erzielt. Neben den Einnahmen des Bauamtes in Höhe von 51,4 TEUR aus der Inanspruchnahme eines Sicherheitseinbehaltes musste ein noch offener Kasseneinnahmerest in Höhe von 25,3 TEUR im Epl. 3 in Abgang gebracht werden.

- **Gr. 34 - Einnahmen aus der Veräußerung von Sachen des Anlagevermögens und der Abwicklung von Baumaßnahmen**

Den geplanten Einnahmen in der Gr. 34 - Einnahmen aus der Veräußerung von Anlagevermögen in Höhe von 15,0 Mio. EUR steht nur ein Rechnungsergebnis in Höhe von 11,2 (= ./.3,8 Mio. EUR) gegenüber. Die Ergebnisse des Vorjahres lagen bei 11,9 Mio. EUR.

Die größten Mindereinnahmen ergaben sich bei den Einnahmen aus Grundstücksverkäufen. Hier konnten sowohl die geplanten Verkaufserlöse im UA 79120 – Gewerbegebiet Internationales Logistikzentrum (ILZ) mit 2,7 Mio. EUR als auch die geplanten Verkaufserlöse im Gewerbegebiet Güterverkehrszentrum (UA 79500) mit rd. 1,0 Mio. EUR nicht erzielt werden. Der Grund hierfür ist, dass die Verkäufe in Verbindung mit den Gewerbeansiedlungen nicht realisiert werden konnten. Es wird davon ausgegangen, dass sich die Vermarktung der Gewerbeflächen nach 2015 verschiebt.

Ebenfalls konnten die geplanten Einnahmen aus den Grundstücksverkäufen (UA 88000 - Allgemeines Grundvermögen) in Höhe von 10,9 Mio. EUR nicht erzielt werden. Hier wurde nur ein Rechnungsergebnis in Höhe von 9,0 Mio. EUR erzielt, so dass sich Mindereinnahmen in Höhe von 1,9 Mio. EUR ergaben.

Positiv wirkten sich dagegen in der Jahresrechnung die Ergebnisse aus den Grundstücksverkäufen und aus der Abwicklung von Baumaßnahmen für das Wohngebiet Windischholzhausen aus. Hier konnten Mehreinnahmen in Höhe von 1,6 Mio. EUR erzielt werden.

Insgesamt reichte dies jedoch nicht um die Gesamtverluste in der Gr. 34 zu kompensieren.

- **Gr. 35 - Beiträge und ähnliche Entgelte**

Die geplanten Einnahmen aus Beiträgen und Entgelten - Gr. 35 – in Höhe von 1,7 Mio. EUR konnten im Rechnungsergebnis mit 1,5 Mio. EUR erwirtschaftet werden.

Eine positive Entwicklung im Vergleich zu den Vorjahren ist bei den Einnahmen aus den Straßenausbau- und Erschließungsbeiträgen (UA 63000) zu verzeichnen. Der Planansatz in Höhe von 1,0 Mio. EUR konnte im RE mit rd. 950 TEUR erfüllt werden.

Die geplanten Kostenerstattungsbeträge nach § 135 a-c BauGB in Höhe von 176 TEUR im Gewerbegebiet GIS 532 (UA 79700) wurden nicht wirksam. Die Ursache hierfür ist, dass die 1. Änderung des Bebauungsplanes GIS 532 noch nicht zur Rechtskraft geführt werden konnte. Somit war es nicht möglich Vorausleistungsbescheide zu erstellen und Einnahmen zu erzielen. Die Einnahmen wurden im Jahr 2015 neu veranschlagt.

Im Gewerbegebiet GVZ wurde im Rahmen eines privaten Grundstücksverkaufes von dem neuen Eigentümer die Ablösung des auf sein Grundstück voraussichtlich anfallenden Kostenerstattungsbetrages für die Herstellung der Ausgleichsmaßnahmen in Höhe von 90,5 TEUR gezahlt, so dass Mehreinnahmen im Gewerbegebiet GVZ in vorgenannter Höhe erreicht werden konnten.

- **Gr. 36 - Zuweisungen und Zuschüsse für Investitionen und Investitionsförderungsmaßnahmen**

Die Einnahmen aus Zuweisungen und Zuschüssen für Investitionen - Gr. 36 - umfassten laut Plan ein Volumen in Höhe von 13,2 Mio. EUR. Erreicht wurde lediglich ein Rechnungsergebnis in Höhe von 10,6 Mio. EUR.

Bei der Beurteilung der Rechnungsergebnisse muss berücksichtigt werden, dass keine Haushaltseinnahmereste in der Gr. 36 gebildet wurden. Dadurch ist, neben den nachfolgenden Darlegungen, ein Teil der Mindereinnahmen begründet.

Im Einzelplan 3 – Wissenschaft, Forschung, Kulturpflege – wurden von den geplanten Einnahmen in Höhe von 760,3 TEUR nur 227,5 TEUR erzielt.

Ein Grund hierfür ist, dass von den für das Jahr 2014 veranschlagten Mitteln für die Kunsthalle (333,3 TEUR) nur 147,2 TEUR vereinnahmt wurden. Durch zeitliche Verzögerungen im Bauablauf konnten die Einnahmen nur entsprechend der getätigten Ausgaben abgerufen werden.

Des Weiteren wurde die geplante Zuweisung (400,0 TEUR) für den Kulturhof Krönbacken nicht wirksam. Auf Grund noch fehlender konzeptioneller Voraussetzungen konnte 2014 keine Bewilligung, wie ursprünglich geplant, erreicht werden. Die Maßnahme wird sich voraussichtlich nach 2015/2016 verschieben.

Im Einzelplan 4 - Soziale Sicherung - steht den geplanten Einnahmen in Höhe von 2,7 Mio. EUR ein Rechnungsergebnis von insgesamt 3,3 Mio. EUR gegenüber. Die Mehreinnahmen sind wie folgt begründet:

- Einnahmen aus Zuweisung vom Land (UA 43610) + 427,5 TEUR

Entsprechend der Bewilligung vom 02.12.2014 bekam die Stadt Erfurt 427,5 TEUR Einnahmen aus der Investitionspauschale für die Schaffung von 57 Plätzen in Gemeinschaftsunterkünften. Die Zahlung erfolgt gemäß § 3 Thüringer Flüchtlingskostenerstattungsverordnung.

Mit einer über-/außerplanmäßige Mittelbereitstellung wurden diese Mittel als Zuschuss an die KoWo mbH Erfurt zur Schaffung von Unterbringungsplätzen für Flüchtlinge weitergeleitet.

- Einnahmen aus Zuweisung vom Land (UA 46410) + 150,6 TEUR  
(Kinderbetreuungsfinanzierung)

Gemäß Zuwendungsbescheid vom 14.06.2013 des Ministeriums für Bildung, Wissenschaft und Kultur erhielt die Stadt Erfurt eine investive Förderung zum Ausbau von zusätzlichen Plätzen für Kinder unter drei Jahren in Kindertageseinrichtungen und in der Kindertagespflege im Rahmen des Investitionsprogramms „Kinderbetreuungsfinanzierung“. Die Mehreinnahme resultiert aus einem größeren Anteil geschaffener Plätze für die unter 3 jährigen, als ursprünglich geplant war. In Verbindung mit den ausgewiesenen Gesamtausgaben entsprechend des Finanzierungsplanes wurden diese Mehreinnahmen als investiver Zuschuss für die Baumaßnahme Kita 91 „Ringelblümchen, Erfurt, Oscar-Schlemmer-Weg 33, im Rahmen einer über- außerplanmäßige Mittelbereitstellung zur Verfügung gestellt.

Im Einzelplan 6 - Bau- und Wohnungswesen, Verkehr - wurden von den geplanten Einnahmen in Höhe von 8,2 Mio. EUR nur 6,1 Mio. EUR erzielt. Die wesentlichen Abweichungen stellen sich wie folgt dar:

- Zuweisung für Städtebauliche Sanierungs- und Entwicklungsmaßnahmen (UA 61500) ./. 650,8 TEUR
  - darunter:
  - Zuweisung zur Förderung städtischer Baumaßnahmen ./. 99,4 TEUR
  - Zuweisung zur strukturellen Anbindung ICE-City ./. 66,7 TEUR
  - Zuweisung zur Förderung des Bahnhofsquartiers ./. 33,3 TEUR
  - Zuweisung für Grunderwerbe Altstadt/Auenstraße ./. 75,1 TEUR
  - Zuweisung Programm Städtebaulicher Denkmalschutz ./. 294,0 TEUR
- Zuweisung für Brückenbaumaßnahmen (UA 63003) ./. 741,7 TEUR
  - darunter:
  - Zuweisung für Brücke am Roten Berg ./. 77,0 TEUR
  - Zuweisung Fußgängerbrücke Marie-Elise-Kayser-Straße ./. 690,0 TEUR
  - Zuweisung für Brücke “Zur Alten Ziegelei“ + 25,3 TEUR
- Zuweisung für Baumaßnahmen im Zusammenhang (UA 63004) mit dem Bau der ICE-Trasse ./.495,2 TEUR
  - darunter:
  - Zuweisung für Schillerstraße + 25,2 TEUR
  - Zuweisung für Azmannsdorfer Weg ./. 520,4 TEUR
- Zuweisungen für Gemeindestraßen (UA 63510) +198,7 TEUR
  - Maßnahmen der Städtebauförderung
  - darunter:
  - Zuweisung für Rathausbrücke ./. 175,0 TEUR
  - Zuweisung für Johannesstraße + 300,9 TEUR
- Zuweisungen für Baumaßnahmen der Gewässerunterhaltung (UA 69000) ./. 94,2 TEUR
  - darunter:
  - Zuweisung für Schmale Gera Mittelhausen ./. 98,0 TEUR

Den Mindereinnahmen im Epl. 6 stehen Minderausgaben der Gr. 94 - 96 für Baumaßnahmen in Höhe von ./. 12,5 Mio. EUR gegenüber. Sie lassen sich hauptsächlich damit begründen, dass vor dem Abruf der Fördermittel weitestgehend die baulichen Vorleistungen bzw. die Umsetzung der Maßnahmen erfolgen müssen. Auf Grund von zeitlichen Verzögerungen, wie z.B. bei der Baumaßnahme Fußgängerbrücke Marie-Elise-Kayser-Straße (Baubeginn erfolgte erst am 08.12.2014) oder infolge von Verschiebungen von Maßnahmen (Baumaßnahme Rathausbrücke) konnten die Fördermittel daher nicht wie geplant abgerufen werden. Des Weiteren konnten die für den Ersatzneubau der Eisenbahnüberführung Azmannsdorfer Weg, südlicher Teil bewilligten und geplanten Fördermittel auf Grund eines möglichen Klageverfahrens nicht abgerufen werden. Die rechtliche Klärung dieser Problematik steht gegenwärtig noch aus.

Im Einzelplan 7 - Wirtschaftsförderung und Verkehr wurden von den geplanten Einnahmen in Höhe von 699,5 TEUR nur 113,2 TEUR im Rechnungsergebnis erzielt. Die Ursache der Mindereinnahmen ist dadurch begründet, dass von der geplanten Zuweisung für die 2. Verkehrsanbindung im GVZ in Höhe von 500,0 TEUR keine Fördermittel abgerufen werden konnten. Die Ausschreibung der Baumaßnahme musste aufgehoben werden. Nach einer erneuten Abstimmung mit dem Land erfolgte eine Neu- bzw. Umplanung der Baumaßnahme. Die Ausschreibung, Baudurchführung und somit auch der FÖM-Abruf erfolgen im Jahr 2015.

- **Gr. 37 - Einnahmen aus Krediten und inneren Darlehen**

Dem geplanten Ansatz bei den Kreditaufnahmen - Gr. 37 - von 19,2 Mio. EUR steht ein Rechnungsergebnis von 14,1 Mio. EUR gegenüber. Davon entfallen 7,1 Mio. EUR auf die Umschuldungen.

Für das Haushaltsjahr 2014 war eine Kreditneuaufnahme von 12,1 Mio. EUR von der Rechtsaufsichtsbehörde genehmigt worden. Davon sollte mit 5,1 Mio. EUR der Ankauf eines Bürogebäudes finanziert werden. Der Erwerb des Verwaltungsgebäudes wurde jedoch nicht entsprechend durch die Gremien beschlossen.

Unter Berücksichtigung dieser Tatsache und der weiteren Ergebnisse im VMH konnten die Kreditaufnahmen in der Jahresrechnung auf 7,0 Mio. EUR festgesetzt werden. Ein entsprechender Haushaltseinnahmerest wurde gebildet.

Über die Kreditaufnahme aus dem HER wird die Verwaltung gem. § 63 Abs. 3 ThürKO unter Berücksichtigung der tatsächlich notwendigen Investitionsbedarfe im Jahr 2015 entscheiden.

Im Weiteren wird hinsichtlich der Entwicklung des Schuldenstandes auf Punkt 4.5 des Rechenschaftsberichtes verwiesen.

- **Gr. 39 - Übertragungs- und Abschlussbuchungen**

Das Rechnungsergebnis 2014 schloss mit einem Soll-Fehlbetrag in Höhe von 4,9 Mio. EUR ab. Die Durchbuchung des Fehlbetrages wurde auf der HHSt. 92000.39200 vorgenommen.

#### 4.1.2.2 HGr. 9 - Ausgaben Vermögenshaushalt

HGr.	Bezeichnung	Plan 2014	Rechnungs- ergebnis 2014	Abweichung (RE ./ Plan)	%uale Abw.	nachrichtlich:	
						RE Vorjahr (2013)	RE Vorvorjahr (2012)
			in EUR	in EUR	in %	in Mio. EUR	in Mio. EUR
90	Zuführung zum VWH	1.977.617	2.782.619	805.002	41%	1,5	2,9
91	Zuführung an Rücklagen	200.000	99.805	-100.195	-50%	0,0	0,1
	<i>darunter:</i>						
910	- Allgemeine Rücklage	0	0	0	-	0,0	0,0
911	- Sonderrücklage Gebührenaussgleich Abfall	0	0	0	-	0,0	0,0
9150	- Sonderrücklage nicht rechtsfähige Stiftung Krämerbrücke	0	99.805	99.805	-	0,0	0,0
9153	- Sonderrücklage BUGA 2021	200.000	0	-200.000	-100%	0,0	0,0
92	Gewährung von Darlehen	0	0	0	-	0,0	0,0
93	Vermögenserwerb	16.788.089	9.257.919	-7.530.170	-45%	8,1	7,3
94 - 96	Baumaßnahmen	27.931.695	15.418.324	-12.513.371	-45%	24,5	31,7
97	Tilgung von Krediten, Rückzahlung von inneren Darlehen	18.958.532	18.660.507	-298.025	-2%	38,4	42,4
	<i>darunter:</i>						
	- ordentliche Tilgung	11.829.300	11.531.276	-298.024	-3%	11,3	11,4
	- außerordentliche Tilgung	0	0	0	-	0,0	0,0
	- Umschuldung	7.129.232	7.129.231	-1	-	27,1	31,0
98	Zuweisung und Zuschüsse für Investitionen	3.280.000	3.651.569	371.569	11%	7,7	6,2
99	Sonstiges	0	0	0	-	0,0	0,0
	<b>Summe</b>	<b>69.135.933</b>	<b>49.870.743</b>	<b>-19.265.190</b>	<b>-28%</b>	<b>80,2</b>	<b>90,6</b>

Die geplanten Ausgaben des Vermögenshaushaltes von 69,1 Mio. EUR wurden in der Jahresrechnung 2014 mit einem Rechnungsergebnis von 49,9 Mio. EUR erfüllt (= 72,1 %). Die wesentlichen Abweichungen ergeben sich in den Gruppierungen:

- **Gr. 90 - Zuführung zum Verwaltungshaushalt** **+ 0,8 Mio. EUR**

Die Überschreitung in der Gr. 90 – Zuführung zum Verwaltungshauhalt - steht im direkten Zusammenhang mit Gebührenaussgleich Abfall (siehe hier Erläuterung bei Gr. 31).

- **Gr. 91 - Zuführung an Rücklagen** **./ 0,1 Mio. EUR**

Die Buchung in der Gr. 91 in Höhe von 99.805,15 EUR bezieht sich ausschließlich auf die Zuführung zur Sonderrücklage der nichtrechtsfähigen Stiftung Krämerbrücke im Rahmen der Abrechnung 2014. In Folge dessen wurde die bestehende Sonderrücklage um 99,8 TEUR auf 351,8 TEUR EUR erhöht.

- **Gr. 93 - Vermögenserwerb** **./ 7,5 Mio. EUR**

Die ausgewiesenen Minderausgaben beziehen sich hauptsächlich auf die Abweichungen in der Gr. 932- Erwerb von Grundstücken (6,0 Mio. EUR). Der geplante Erwerb eines



Verwaltungsgebäudes wurde in Höhe von 5,1 Mio. EUR nicht realisiert. Die Entscheidung zum Ankauf wurde vom Stadtrat abgelehnt.

Weiterhin konnten auf Grund mangelnder Verkaufsbereitschaft der privaten Grundstückseigentümer in den Gewerbegebieten ILZ 0,1 Mio. EUR, im Gewerbegebiet GVZ 0,1 Mio. EUR und im Gewerbegebiet GIS 532 Mittel in Höhe von 0,3 Mio. EUR nicht kassenwirksam werden.

Minderausgaben im Zusammenhang mit dem Erwerb von Sachen des beweglichen Anlagevermögens - Gr. 935 – sind in Höhe von 1,5 Mio. EUR zu verzeichnen. Hauptsächlich Abweichungen sind hier in den Bereichen der Datenverarbeitung für die Anschaffung von fachspezifischer Datentechnik und Software für die Ämter der Stadtverwaltung in Höhe von 0,3 Mio. EUR, im Bereich Katastrophenschutz insb. für den Erwerb eines Schutzfahrzeuges in Höhe von 0,6 Mio. EUR sowie im Bereich Bau- und Verkehrswesen, insb. für die Anschaffung von Parkscheinautomaten und Schrankenanlagen in Höhe von 0,2 Mio. EUR entstanden.

• **Gr. 94 bis 96 - Baumaßnahmen** **./ 12,5 Mio. EUR**

Während der Plan 2014 ein Investitionsvolumen von rd. 27,9 Mio. EUR für Baumaßnahmen vorsah, wird nunmehr nur ein Rechnungsergebnis in Höhe von 15,4 Mio. EUR ausgewiesen. Dies entspricht lediglich einem prozentualen Anteil von 55,2 % der im Haushaltsplan 2014 bereitgestellten Haushaltsmittel.

Das Rechnungsergebnis des Vorjahres lag bei 24,5 Mio. EUR und entsprach einen prozentualen Anteil von 78,0 % der zur Verfügung gestellten Finanzmittel.

Die Hauptursache der Unterschreitung der Ansätze in der Gr. 94 – 96 ist auf Grund der Tatsache entstanden, dass in Folge des Soll-Fehlbetrages 2014 keine Haushaltsausgabereste gebildet werden konnten.

Weiterhin kam es, wie in den Vorjahren auch, unter anderem zu zeitlichen Verzögerungen bei den Ausschreibungen von Maßnahmen in Verbindung mit der Inkraftsetzung des Haushaltes 2014 im Mai 2014, und im Zusammenhang mit zeitlich verspäteten Bewilligungen oder dem Wegfall von Fördermitteln bzw. anderen Faktoren.

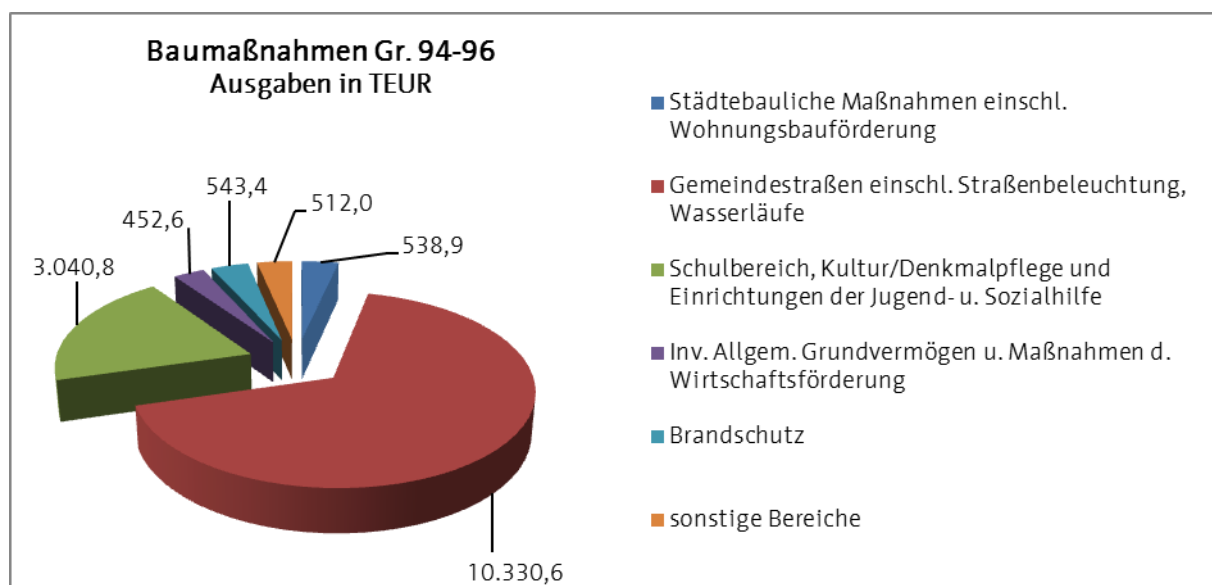

Bezogen auf die Einzelpläne werden nachfolgende Erläuterungen gegeben:

- *Im Einzelplan 1* - öffentliche Sicherheit und Ordnung - war der Schwerpunkt auf die Baumaßnahme Neubau Feuerwehrgerätehaus Alach gelegt worden (Plan 0,4 Mio. EUR). Auf Grund von zeitgleich angesetzten Tiefbaumaßnahmen (Kanal und Straße) im Ortsteil Alach konnten jedoch im Jahr 2014 lediglich 0,1 Mio. EUR für die bauvorbereitende Planung umgesetzt werden.

Die Investitionsmaßnahmen innerhalb der Hauptfeuerwache, St.-Florian-Straße 4 umfassten 2014 weitere rd. 0,3 Mio. EUR. Schwerpunkt war hier die Fortsetzung des Umbaus der IT-Zentrale sowie Erneuerung der Brandschutzanlage.

- *Im Einzelplan 2* – Schulen wurden die Prämissen auf die Umsetzung von baulichen Maßnahmen im Rahmen der Schulnetzplanung gelegt. Dafür standen im Jahr 2014 Finanzmittel in Höhe von 2,3 Mio. EUR zur Verfügung. Mit einem Rechnungsergebnis von 1,0 Mio. EUR wurden diese in Höhe von 43,4 % in Anspruch genommen. Zu baulichen Verzögerungen kam es u.a. an der Grundschule 25, Curiestraße 29 auf Grund der statischen Situation nach dem Rückbau der Unterdecke, so dass in 2014 nur Planungsleistungen beauftragt wurden. Vorgesehene bauliche Maßnahmen an der SBBS 6 konnten durch die zeitgleiche volle Nutzung des Objektes als Schulgebäude erst ab 08/2014 begonnen werden. Von den bereitgestellten Mittel von 1,0 Mio. EUR wurden somit nur 0,3 Mio. EUR baulich umgesetzt.

- *Im Einzelplan 3* - Kultur – standen Investitionsmittel in Höhe von 841 TEUR zur Verfügung, davon für die Baumaßnahme Kunsthalle, Fischmarkt 7 = 400 TEUR und für die Umgestaltung des Geschichtsportals im Kulturhof Krönbacken = 425 TEUR.

Für den Umbau der Kunsthalle wurde die Baugenehmigung erst im Oktober 2014 erteilt. Auch lagen die Fördermittelbescheide erst seit Mai 2014 vor, so dass in 2014 lediglich die Planungsleistungen in Höhe von 72 TEUR beauftragt wurden. Der Baubeginn kann somit erst in 2015 erfolgen. Es wurden die planungsseitigen Voraussetzungen für die Umgestaltung dieser wichtigen Kultureinrichtung und damit der Grundstein für eine komplette Erneuerung und Modernisierung gelegt. In den Folgejahren werden hier voraussichtlich rd. 1,5 Mio. EUR investiert.

Den geplanten Fördermitteln i. H. v. 400 TEUR für bauliche Maßnahmen im Kulturhof Krönbacken, Michaelisstraße steht nur eine Bewilligung i. H. v. 135 TEUR für 2014/2015 gegenüber. 2014 wurde der Umbau 1. OG für das Direktorat realisiert. Die Fortführung der Maßnahmen wird in Abhängigkeit von der Bewilligung weiterer Fördermitteln stehen.

- *Innerhalb des Einzelplanes 4* - Soziale Sicherung – umfassten die Haushaltsansätze ein Volumen von 4,1 Mio. EUR für bauliche Maßnahmen an Kindertageseinrichtungen. Das Rechnungsergebnis 2014 beträgt hier insgesamt nur 1,9 Mio. EUR (Vorjahr RE = 3,8 Mio. EUR) Vorjahr). Laut Plan 2014 lagen die Schwerpunkte dabei auf den Fortsetzungsmaßnahmen Kita 13 "Sommersprosse", Clausewitzstr. 27/ 27 a (0,5 Mio. EUR), Kita 31, Am Kilianipark 3 (0,8 Mio. EUR), Ersatzneubau Kita 42, Mittelhäuser Str.20 in der Mainzer Str. (1,0 Mio. EUR), Kita 47 „Spatzennest am Park“ Berliner Straße 52/52a (0,4 Mio. EUR) sowie neue

Maßnahmen, wie Kita 38 Ersatzneubau Johannesfeld (0,5 Mio. EUR) und Kita 43 Kronenburggasse 15 (0,3 TEUR).

Die Minderausgaben entstanden auf Grund von baulichen Verzögerungen im Wesentlichen bei den Bauvorhaben des Objektes Kita 13 "Sommersprosse", Clausewitzstr. 27/ 27 a (./ 0,6 Mio. EUR), Kita 31, Am Kilianipark 3 (./ 0,6 Mio. EUR); Kita/Krippe 67 Am Sibichen 3 (./ 0,2 Mio. EUR) sowie Kita 5 Klingthaler Weg (./ 0,3 Mio. EUR).

Die Baumaßnahmen an den vorgenannten Kindertageseinrichtungen werden 2015 fortgeführt.

In Umsetzung des vom Stadtrat beschlossenen Programms zur „Erhaltung und zum Ausbau von Betreuungsangeboten in der Stadt Erfurt – StR-Beschluss DS 1233/14 i. V. m. DS 0935/15 werden auch in den Folgejahren erhebliche finanzielle Investitionsmittel bereitgestellt. Im Finanzplanungszeitraum 2015 – 2019 ist hier ein Bedarf in Höhe von rd. 35,1 Mio. EUR veranschlagt.

➤ *Im Einzelplan 5 – Gesundheit, Sport, Erholung –* standen laut Haushaltsplan 2014 investiven Mittel zur Sanierung der Spielplätze Hanseplatz und Eugen-Richter-Straße und für Baumpflanzungen im Stadtgebiet von rd. 0,3 Mio. EUR zur Verfügung. Die Mittel wurden fast vollständig eingesetzt.

➤ *Im Einzelplan 6 - Bau, Wohnungswesen und Verkehr* wurden Baumaßnahmen mit einem Finanzvolumen in Höhe von 17,5 Mio. EUR veranschlagt, denen nunmehr in der Jahresrechnung 2014 ein erzieltes Rechnungsergebnis von 11,1 Mio. EUR gegenüber steht.

Die größten geplanten Bauprojekte waren hier die Fortführung der Baumaßnahme Mittelhäuser Straße/ NQV-Anbindung einschl. Brücke am Roten Berg in Höhe von rd. 3,9 Mio. EUR, die Fortführung der Baumaßnahmen in der Nördlichen Johannesstraße mit ca. 1,7 Mio. EUR, die Fortführung der Baumaßnahmen in der Bonifaciusstraße in Höhe von 1,0 Mio. EUR sowie die Baumaßnahmen an der Fußgängerbrücke Marie-Elise-Kayser Straße in Höhe von 1,1 Mio. EUR.

Die Abweichungen zwischen Plan und Rechnungsergebnis 2014 von insgesamt 6,5 Mio. EUR wurden im Wesentlichen durch folgende Maßnahmen beeinflusst:

- Städtebauliche Entwicklungsmaßnahmen ./. 0,8 Mio. EUR

Schwerpunkte der geplanten städtebaulichen Entwicklungsmaßnahmen bildeten die Sanierung des Innenhofes Fischmarkt 18/19, die Freiflächengestaltung nordöstliche Krämerbrücke, Ordnungsmaßnahmen einschl. Wettbewerbskosten im Zusammenhang mit der BUGA 2021 sowie weitere Bau- und Ordnungsmaßnahmen im Stadtgebiet.

Eine wesentliche Minderausgabe in Höhe von 0,3 Mio. EUR wird bei der Maßnahme Sanierung Innenhof Fischmarkt 18/19 ausgewiesen. Grund ist, dass der städtebauliche Vertrag auch 2014 nicht realisiert werden konnte.

Bei der Baumaßnahme Freiflächengestaltung nordöstlich der Krämerbrücke konnte die Auftragsvergabe durch eingetretene Verzögerungen im Laufe des Planungs- und Beteiligungsprozesses erst im Herbst 2014 erfolgen, so dass Minderausgaben von rd. 0,2 Mio. EUR entstanden. Das Vorhaben wird im Jahr 2015 vollständig umgesetzt.

Weitere Minderausgaben sind bei Maßnahmen im Zusammenhang mit der BUGA 2021 in Höhe von 0,2 Mio. EUR zu verzeichnen. Der Wettbewerb wurde in 2014 durchgeführt und die Preisgelder ausgezahlt, jedoch verbleiben noch einige Restleistungen, wie die Wettbewerbsdokumentation für 2015 bestehen.

- Straßenbaumaßnahmen einschl. Radwege ./. 2,6 Mio. EUR

Minderausgaben zwischen Plan und Rechnungsergebnis 2014 werden in Höhe von 2,6 Mio. EUR, bei einem bereitgestellten Finanzvolumen von 10,6 Mio. EUR, ausgewiesen. Im Wesentlichen lassen sich diese mit baulichen Verzögerungen bei den großen städtischen Straßenbaumaßnahmen begründen.

Für das Komplexobjekt Bonifaciusstraße 2. Bauabschnitt wurde im Mai 2014 der Auftrag erteilt. Der nächste Bauabschnitt 3.1. wurde ausgeschrieben und wurde nunmehr im März 2015 auftragsmäßig vergeben. Die Baumaßnahme konnte somit zeitlich nicht vollständig umgesetzt werden, so dass in der Jahresrechnung 2014 Minderausgaben von rd. 0,6 Mio. EUR zu verzeichnen sind.

Für das Vorhaben Mittelhäuser Straße /Nördliche NQV werden Minderausgaben in Höhe von 0,2 Mio. EUR ausgewiesen. Resultierend aus einer verspäteten Zuschlagserteilung entstanden zeitlichen Verzögerungen, so dass der 2. Bauabschnitt nunmehr erst 2015 fertiggestellt wird.

Für die Beendigung von großen Baumaßnahmen im Zusammenhang mit dem städtischen operationellen Programm der Thüringer Städtebauförderung (EFRE), wie Anger 2. BA, Fischmarkt, Schlösserstraße und Nordhäuser Straße, wurden im Jahr 2014 finanzielle Mittel von 0,8 Mio. EUR bereitgestellt. Nach der planmäßigen Abrechnung der Maßnahmen Anger, 2. BA, Fischmarkt und Schlösserstraße wurden rd. 0,2 Mio. EUR Minderausgaben ausgewiesen. Bei dem Vorhaben Nordhäuser Straße konnte auf Grund des erneuten Abstimmungsbedarfes der Planungsfortschritt nicht realisiert werden. Die Maßnahme ist weiterhin im Finanzplan 2015-2019 entsprechend veranschlagt.

Bei den geplanten Straßenbaumaßnahmen, die im Zusammenhang mit der abwassertechnischen Erschließung (gemäß Abwasserbeseitigungskonzept des Erfurter Entwässerungsbetriebes) stehen, wird ein Rechnungsergebnis in Höhe von 0,9 Mio. EUR erzielt (Plan = 1,6 Mio. EUR). Die Minderausgaben von 0,7 Mio. EUR sind u. a. bei den Maßnahmen in den Ortsteilen Marbach und Stotternheim zu verzeichnen. Ein Teil der Maßnahmen in Verbindung mit der Umsetzung des Abwasserbeseitigungskonzeptes musste jedoch nach 2015 verschoben werden. Für 2015 stehen dafür lt. Plan 3,3 Mio. EUR zur Verfügung.

- Brückenbaumaßnahmen ./. 1,8 Mio. EUR

Für die Brückenbaumaßnahmen insgesamt wurden rd. 3,4 Mio. EUR in 2014 bereitgestellt. Die größte Abweichung wird bei dem Vorhaben Fußgängerbrücke Marie-Elise-Kayser-Straße ausgewiesen. Für dieses Vorhaben konnte der Zuschlag erst im November 2014 erteilt werden, da die Fördermittel erst am 22.09.2014 bewilligt wurden. Auf Grund dessen werden in 2014 Minderausgaben von rd. 1,0 Mio. EUR ausgewiesen. Die bauseitige Umsetzung dieser Maßnahme erfolgt in 2015.

Die Baumaßnahmen an der Brücke Mittelhäuser Straße / NQV Brücke Am Roten Berg stehen im direkten Zusammenhang mit der Straßenbaumaßnahme Mittelhäuser Straße. Somit kam es ebenfalls zu zeitlichen Verzögerungen resultierend aus der verspäteten Zuschlagserteilung für die Straßenbaumaßnahme selbst. In Folge dessen kann der 6. BA an der Brücke ebenfalls erst in 2015 fertiggestellt werden.

- Baumaßnahmen Gewässerunterhaltung ./. 0,5 Mio. EUR

Die wesentlichsten Minderausgaben im Bereich der Gewässerunterhaltung sind bei den Hochwasserschutzmaßnahmen Renaturierung Vorfluter Dittelstedt in Höhe von 0,2 Mio. EUR, Schmale Gera Mittelhausen von rd. 0,2 Mio. EUR sowie sonstige Maßnahmen der Außengebietsentwässerung in Höhe von 0,1 Mio. EUR zu verzeichnen.

Die Entwurf- und Genehmigungsplanung für die Maßnahme Vorfluter Dittelstedt sowie die Planungsleistungen für das Vorhaben Schmale Gera wurden zwar erstellt, die baulichen Maßnahmen können jedoch erst in 2015 erfolgen.

- *Im Einzelplan 7* – Öffentliche Einrichtungen und Wirtschaftsförderung – wurden im Jahr 2014 Haushaltsmittel in Höhe von 1,6 Mio. EUR zur Verfügung gestellt.

Der wesentliche Mitteleinsatz war für den weiteren Ausbau der Gewerbegebietes GVZ in Höhe von 0,7 Mio. EUR vorgesehen. Von diesen Haushaltsmitteln wurden jedoch nur lediglich rd. 0,2 Mio. EUR in Anspruch genommen. Die Erschließung der 2. Verkehrsanbindung des GVZ konnte auf Grund von Einwänden des Zuwendungsgebers nicht wie geplant 2014 ausgeschrieben und beauftragt werden. Die geänderte Entwurfsplanung wurde beim Zuwendungsgeber eingereicht. Die neue Ausschreibung und Realisierung erfolgt im Jahr 2015.

Auch die geplanten Ausgleichsmaßnahmen im Gewerbegebiet GVZ und ILZ wurden auf Grund zeitlicher Verschiebungen nicht vollständig wirksam, so dass sich auch hier eine Unterschreitung der geplanten Ansätze ergibt (rd. ./. 0,2 Mio. EUR).

Eine weitere Minderausgabe in Höhe von 0,2 Mio. EUR ergab sich im BgA Krematorium. Bedingt durch eine späte Präzisierung der Aufgabenstellung und Beauftragung verzögerte sich die Baumaßnahme an der Kremationstechnik. Die Maßnahme verschiebt sich nach 2015.

- Innerhalb des *Einzelplanes 8* – Wirtschaftlichen Unternehmen, Grund – und Sondervermögen- wurden lediglich investive Mittel in Höhe von 0,3 Mio. EUR in 2014 bereitgestellt. Hier wurde der Schwerpunkt auf die Sanierung des Verwaltungsgebäudes Berliner Straße 26, die Baumaßnahme an der Datennetzstruktur sowie auf die Baumaßnahmen über die nichtrechtsfähige Stiftung Krämerbrücke gelegt. Minderausgaben waren jedoch auf Grund von baulichen Verzögerungen in Höhe von 0,2 Mio. EUR zu verzeichnen.

- **Gr. 97 - Tilgung** ./. 0,3 Mio. EUR

Die Entschuldung des städtischen Haushaltes hatte auch im Haushaltsjahr 2014 eine hohe Priorität. Die geplante Umschuldung in Höhe von 7,1 Mio. EUR wurde realisiert. Die

ordentliche Tilgung wurde insgesamt mit 298,0 TEUR unterschritten, da die geplante Kreditaufnahme von 12,1 Mio. EUR nicht realisiert wurde. Der Schuldenstand konnte auf 143,6 Mio. EUR weiter abgebaut werden. Siehe hierzu weitere Ausführungen im Punkt 4.5 des Berichtes.

• **Gr. 98 - Zuweisungen und Zuschüsse für Investitionen** **+ 0,4 Mio. EUR**

Im Jahr 2014 wurden insgesamt 3,3 Mio. EUR an Zuweisungen und Zuschüsse für Investitionen und Investitionsfördermaßnahmen an Dritte gewährt. Dies ist gegenüber den gewährten Zuschüssen im Jahr 2013 (8,1 Mio. EUR) eine Reduzierung um 4,8 Mio. EUR.

Der Anteil der Zuschüsse an freie Träger für Kindertageseinrichtungen beträgt rd. 2,1 Mio. EUR. Unterstützt wurden dabei u.a. die Baumaßnahmen in der Kita 72 , Friedrich-Neumeyer-Straße, Mittelhausen mit 0,3 Mio. EUR, der Ersatzneubau der Kita 91, Ringelberg Oskar-Schlemmer-Straße in Höhe von 1,1 Mio. EUR sowie der Neubau Kita 93 in Erfurt Im Brühl in Höhe von 0,5 Mio. EUR.

Die ausgewiesenen Mehrausgaben in der Gr. 98 begründen sich hauptsächlich mit der Weiterleitung von Finanzmitteln in Höhe von 0,4 Mio. EUR für die Schaffung von Unterbringungsplätzen für Flüchtlinge die an die KoWo GmbH ausgezahlt wurden. Im Plan 2014 waren dafür ursprünglich keine Ansätze eingeplant.

An den Erfurter Sportbetrieb wurde ein Zuschuss für investive Maßnahmen in Höhe von 0,5 Mio. EUR, wie geplant, ausgereicht.

Weiterhin werden in der Gr. 98 auch die Rückzahlungen von Fördermitteln an das Land ausgewiesen. Im Jahr 2014 erfolgte eine nicht geplante Rückzahlung von GVFG-Mitteln auf der Basis der Forderungen des Straßenbauamtes Mittelthüringen i. H. v. 161.300 EUR. Der Vorteilsausgleich, der von der DB Netz AG für die Baumaßnahme Eisenbahnüberführung Schillerstraße Azmannsdorfer Weg in Aussicht gestellt wurde, soll auf die Fördermittelquote anrechnet werden. Seitens der Stadt Erfurt wurde Widerspruch eingelegt und die Zinszahlung abgelehnt. Die Rückzahlung der Fördermittel erfolgte unter Vorbehalt.

#### **4.1.2.3 Inanspruchnahme der Verpflichtungsermächtigungen**

Verpflichtungsermächtigungen sind gem. § 9 ThürGemHV nur im Vermögenshaushalt zulässig und bei den einzelnen Haushaltsstellen zu veranschlagen. Dabei ist anzugeben, wie sich die Belastungen voraussichtlich auf die künftigen Haushaltsjahre verteilen. Gemäß Verwaltungsvorschrift zur § 9 ThürGemHV können Verpflichtungsermächtigungen nur durch eine Nachtragshaushaltssatzung erhöht oder erweitert werden. Verpflichtungsermächtigungen sind nicht übertragbar.

Mit dem Haushaltsplan 2014 wurden die Verpflichtungsermächtigungen in Höhe von 32.600.000 EUR festgesetzt. Die tatsächliche Inanspruchnahme liegt nur bei 4.749.606,70 EUR (= 14,6 %).

Epl.	FA	HHSt.	Bezeichnung	bestätigte VE lt. Plan in EUR	Verfügte VE lt. JR 2014 in EUR
1	37	13000.93530	Drehleiter	750.000	737.562,00
	37	13000.93532	Löschfahrzeuge	640.000	618.901,34
	23	13000.94023	Baumaßnahme FFW Kühnhausen (Neubau)	850.000	49.465,54
	23	13000.94029	Baumaßnahmen FFW Alach	50.000	0,00
	37	14000.93530	Erwerb von Fahrzeugen des Katastrophenschutzes	400.000	0,00
	37	16000.93530	Erwerb v. bodengebundenen Rettungsmitteln	150.000	148.953,63
<b>Summe Epl. 1</b>				<b>2.840.000</b>	<b>1.554.882,51</b>
2	23	21100.94025	SSH GS 25, Curiestraße 29	600.000	313.278,44
	23	21100.94031	GS 31, Julius-Leber-Ring 2	350.000	0,00
	23	21100.94034	SSH GS 34, Erfurt, Weißdornweg - Dachtragwerk	950.000	0,00
	23	21100.94228	GS 28/RS 23, Bukarester Str. 4, bauliche Maßnahmen	300.000	0,00
	23	24000.94006	SBBS 6, Umbau und Sanierung	3.500.000	895.114,54
	23	26000.94002	Gemeinschaftsschule 2, Karl-Reimann-Ring 14, Roter Berg	1.000.000	0,00
<b>Summe Epl. 2</b>				<b>6.700.000</b>	<b>1.208.392,98</b>
3	23	32110.95100	Baumaßnahme Kunsthalle, Fischmarkt 7	800.000	0,00
	40	35200.93530	Erwerb von Fahrzeugen (Fahrbibliothek)	400.000	0,00
<b>Summe Epl. 3</b>				<b>1.200.000</b>	<b>0,00</b>
4	23	46400.94067	Kita/Krippe 67, Am Sibichen 3, baul. Maßnahmen	1.000.000	0,00
	23	46400.94069	Kita 69, Hagebuttenweg 47 a, bauliche Maßnahmen	900.000	0,00
	23	46410.94013	Kita 13 "Sommersprosse", Clausewitzstr. 27/27 a	250.000	0,00
	23	46410.94037	Kita 37, Adolf-Diesterweg-Straße 10, Bauliche Maßnahmen	800.000	0,00
	23	46410.94038	Kita 38, Ersatzneubau Johannesfeld	500.000	29.722,10
	23	46410.94043	Kita 43, Kronenburgasse 15, Bauliche Maßnahmen	750.000	46.317,09
	23	46410.94047	Kita 47 "Spatzennest am Park", Berliner Str. 52 / 52 a,	1.600.000	107.894,98
<b>Summe Epl. 4</b>				<b>5.800.000</b>	<b>183.934,17</b>
5	67	59200.95003	Sanierung Spielplatz Steigerwald	70.000	11.950,00
<b>Summe Epl. 5</b>				<b>70.000</b>	<b>11.950,00</b>
6	61	61500.95000	Freiflächenestaltg. nördl./östl. Bereich Krämerbrücke	90.000	90.000,00
	61	61540.94000	BUGA - Ordnungsmaßnahmen nördliche Geraaue	1.000.000	12.389,30
	66	62230.95020	Erschließung Wohngebiet Marienhöhe	1.110.000	0,00
	66	63000.95021	Straßenbaumaßnahme Kranichfelder Straße	150.000	0,00
	66	63000.95022	Vorplanung	100.000	15.776,85
	66	63000.95029	Bonifaciusstraße	500.000	61.624,67
	66	63000.95041	Baumaßnahme Arndtstraße	230.000	0,00
	66	63000.95070	Kreisel Abzweig Wiesenhügel	650.000	0,00
	66	63000.95098	Mittelhäuser Straße/Nördl.NQV	4.350.000	193.090,33
	66	63000.95307	Forschungsprojekt Smart Mobility in Thüringen	260.000	260.000,00
	66	63003.95068	Brücke Storchmühlenweg	340.000	12.752,65
	66	63003.95069	Brücke Spittelgartenstraße	50.000	0,00
	66	63003.95071	Ersatzneubau Rathausbrücke	1.500.000	8.188,40
	66	63003.95075	Brücke Am Pfingsbach	230.000	0,00
	66	63003.95077	Fußgängerbrücke Marie-Elise-Kayser-Straße/Am Studentenrasen (Pappelstiege)	370.000	29.689,70
	66	63003.95081	Brücke Alter Graben VIE 5	180.000	0,00
	66	63003.95097	Brücke über die Schmale Gera, Kleine Gasse	170.000	9.394,31
	66	63003.95115	Ersatzneubau Ufermauer Gerastraße Mittelhausen	170.000	7.424,00
	66	63020.95030	Straßenbaumaßnahmen i.V.m. ABK in Bischleben	350.000	30.000,00
	66	63020.95080	Straßenbaumaßnahmen i. V.m. ABK in Marbach	380.000	0,00
	66	63020.95110	Straßenbaumaßnahmen i.V.m. ABK in Stotternheim	450.000	0,00
	66	63020.95120	Straßenbaumaßnahmen i.V.m. ABK in der Sulzer Siedlung	290.000	0,00
	66	63020.95160	Straßenbaumaßnahmen i.V.m. ABK in Möbisburg/Rhoda	235.000	0,00
	66	63020.95190	Straßenbaumaßnahmen i.V.m. ABK in der Brühler Vorstadt	560.000	0,00
	66	63510.95002	Straßenbau Rathausbrücke	800.000	1.558,04
	66	63510.95110	Baumaßnahme Nördliche Johannesstraße	1.060.000	923.640,36
<b>Summe Epl. 6</b>				<b>15.575.000</b>	<b>1.655.528,61</b>
7	31	79500.94300	Ausgleichsmaßnahmen nach § 135a-c BauGB	165.000	134.918,43
	66	79500.95800	GG GVZ - städtischer Erschließungsanteil	250.000	0,00
<b>Summe Epl. 7</b>				<b>415.000</b>	<b>134.918,43</b>
<b>Verpflichtungsermächtigungen gesamt</b>				<b>32.600.000</b>	<b>4.749.606,70</b>
Abweichung zwischen Plan und RE					-27.850.393,30
prozentuale Inanspruchnahme					14,6%

**Tabelle 6 – Verpflichtungsermächtigungen**

Die Inanspruchnahme von Verpflichtungsermächtigungen verdeutlicht, dass es nach wie vor eine erhebliche Diskrepanz und Verschiebung der Zeitschiene von der Ausschreibung bis zur eigentlichen Zuschlagserteilung gegenüber der ursprünglich angezeigten Planung gibt. Nur bei einem Teil der Maßnahme ist die Ursache auch in Verbindung mit Abweichungen oder Verschiebungen bei Fördermitteln zu sehen.

## 4.2 Haushaltsreste

Die Prüfung der Möglichkeit zur Bildung von HER/HAR gemäß § 19 ThürGemHV ist in Verbindung mit § 79 Abs. 2 ThürGemHV vorzunehmen. Die Bildung von HAR scheidet aus sofern diese nicht finanziert werden können, das heißt sofern sich kein Soll-Fehlbetrag abzeichnet (siehe Erläuterung zu § 79 ThürGemHV Pkt. 9<sup>8</sup>).

Haushaltseinnahmereste dürfen nur für Einnahmen nach § 1 Abs. 1 Nr. 4 ThürGemHV<sup>9</sup> und aus der Aufnahme von Krediten gebildet werden, soweit der Eingang der Einnahmen im folgenden Jahr gesichert ist.

Gemäß § 79 ThürGemHV wurde ein *Haushaltseinnahmerest* in Höhe von insgesamt 7.000.000 EUR aus Kreditaufnahmen gebildet.

Weitere HER aus Zuweisungen und Zuschüssen für Investitionen und für die Förderung von Investitionen Dritter, Beiträgen und ähnlichen Entgelten nach § 1 Abs. 1 Nr.4 ThürGemHV wurden nicht gebildet.

Da die Jahresrechnung mit einem Soll-Fehlbetrag abschließt, wurden konsequenterweise keine Haushaltsausgabereste gebildet, weil wegen der Verpflichtung des Haushaltsausgleiches nach § 53 Abs. 3 ThürKO Haushaltsausgabereste nicht durch Fehlbeträge finanzierbar sind.

In der Jahresrechnung 2014 ergeben sich für die HER/HAR folgende Endstände:

	HER	HAR
	in EUR	in EUR
Haushaltsreste aus der JR 2013 insgesamt	11.627.492,03	5.744.641,23
./ Anordnungen auf Haushaltsreste	11.585.131,08	5.251.857,51
./ Abgänge auf Haushaltsreste	42.360,95	492.783,72
= Übertrag nach 2015	0,00	0,00
neu gebildete Haushaltsreste in 2014	7.000.000,00	0,00
<b>= Haushaltsreste insgesamt</b>	<b>7.000.000,00</b>	<b>0,00</b>

Infolge des Wegfalls der HAR mussten zum Teil Plankorrekturen für das Jahr 2015 vorgenommen werden, um die begonnen Maßnahmen finanziell absichern zu können.

Die Entwicklung der HER/HAR der letzten Jahre verdeutlicht nachfolgende Grafik:

<sup>8</sup> Quelle: Gemeindehaushaltsrecht Thüringen, Autor: Käß, S. 121, Nr. 9

<sup>9</sup> § 1 Abs. 1 Nr. 4 ThürGemHV = Zuweisungen und Zuschüsse für Investitionen und für die Förderung von Investitionen Dritter, Beiträge und ähnliche Entgelte





Abbildung 8 – Entwicklung HER/HAR

### 4.3 Kassenreste

#### 4.3.1 Kasseneinnahmereste (KER)

Bei den Kasseneinnahmeresten handelt es sich um Einnahmen (offene Forderungen), welche der Stadt zustehen, deren ist-mäßiger Mittelzufluss aber aus den verschiedensten Gründen heraus nicht immer zeitnah erreicht werden kann. Durch die hohen Kasseneinnahmereste wird die laufende Liquiditätslage der Stadt entscheidend beeinflusst. Eine laufende Prüfung der KER wurde durch die Fachämter vorgenommen.

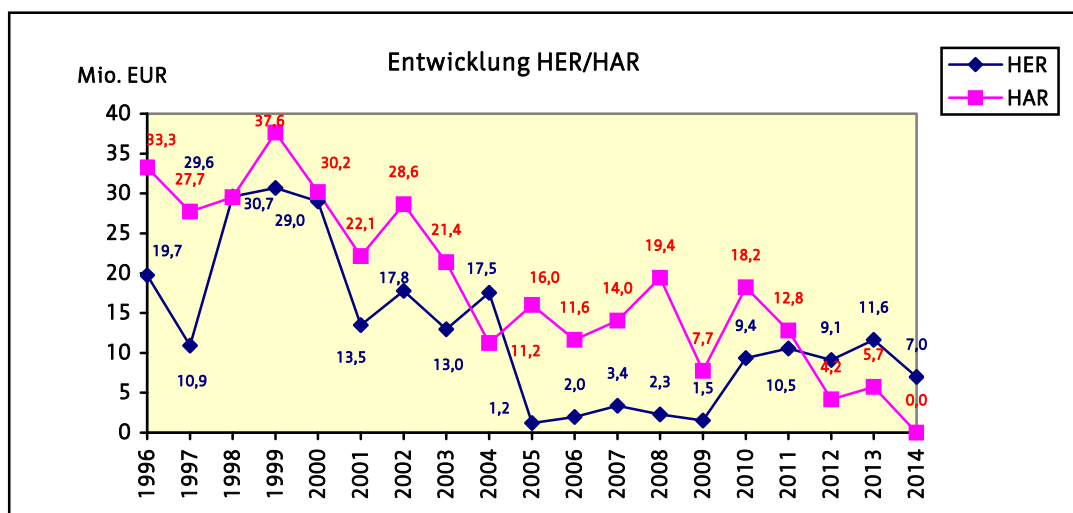
##### a) Kasseneinnahmereste Verwaltungshaushalt

Die Kasseneinnahmereste (nach Einzelplänen) entwickelten sich (ohne Berücksichtigung der Globalbereinigung) wie folgt:

Epl.	Kassen-einnahmerest	Abgänge auf	AO	IST	Kassen-einnahme-	Abweichung
	aus Vorjahr	KER			reste	
	in EUR	in EUR	in EUR	in EUR	neu lt. JR 2014	KER 2013)
					in EUR	in EUR
0	1.834.737,58	1.199.438,88	3.437.189,23	1.239.317,01	2.833.170,92	998.433,34
1	684.350,57	242.716,14	8.442.890,97	8.175.788,64	708.736,76	24.386,19
2	410.256,49	186.920,24	4.031.697,76	3.529.597,81	725.436,20	315.179,71
3	147.032,18	80.961,21	2.020.044,08	1.913.726,14	172.388,91	25.356,73
4	8.781.587,89	912.312,50	22.548.693,43	19.459.280,78	10.958.688,04	2.177.100,15
5	64.491,68	2.823,53	722.623,53	726.638,87	57.652,81	-6.838,87
6	228.793,22	79.853,90	4.810.559,85	4.658.718,05	300.781,12	71.987,90
7	3.788.697,93	462.024,65	30.083.197,13	30.015.371,01	3.394.499,40	-394.198,53
8	157.242,41	15.327,54	4.554.681,49	4.545.445,74	151.150,62	-6.091,79
9	14.630.969,86	5.626.595,87	114.850.701,57	112.388.339,25	11.466.736,31	-3.164.233,55
<b>Summe</b>	<b>30.728.159,81</b>	<b>8.808.974,46</b>	<b>195.502.279,04</b>	<b>186.652.223,30</b>	<b>30.769.241,09</b>	<b>41.081,28</b>
	prozentualer Anteil der Abgänge auf KER ggü. KER Vorj.			28,67%		
	Abweichung KER ggü. KER Vorjahr			41.081,28		

Tabelle 7 - Kasseneinnahmereste VWH

Die Kasseneinnahmereste weisen insgesamt nach wie vor ein sehr hohes Niveau aus. Im Vergleich zum Vorjahr sind die KER im Haushaltsjahr 2014 nahezu konstant geblieben.

Die Höhe der KER im *Einzelplan 0* wird maßgeblich durch die Mahn- und Beitreibungsgebühren auf der HHSt. 03300.26110 der Stadtkasse beeinflusst. Hier betragen die KER rd. 2,6 Mio. EUR. Die Mahngebühren und Säumniszuschläge werden innerhalb der Buchungen in den Personenkonten maschinell erzeugt und teilen buchungsmäßig das Schicksal der jeweiligen Hauptforderungen. Sofern die Beitreibung der Hauptforderungen nicht möglich ist, bleiben auch die Nebenforderung weiterhin anhängig. Wie schon im Vorjahr musste unter Berücksichtigung der Einbringlichkeit der Forderungen eine Globalbereinigung in Höhe von 750.000 EUR auf der HHSt. 03300.26110 innerhalb der Jahresrechnung berücksichtigt werden.

Die KER im *Einzelplan 1* resultieren hauptsächlich aus den offenen Forderungen des Bürgeramtes für Verwarn-, Buß- und Zwangsgelder. Im Amt für Brandschutz, Rettungsdienst und Katastrophenschutz sind die KER gegenüber dem Vorjahr um 44,4 TEUR u.a. bei der Gebührenerhebung für Hilfe- und Dienstleistungen der Feuerwehr angestiegen.

Die auf den *Einzelplan 2* entfallenden KER von 725,4 TEUR resultieren in Höhe von 689,2 TEUR im Wesentlichen aus KER bei den Einnahmen aus Hortgebühren. Da mit den Forderungen nicht vollständig gerechnet werden kann, wurde eine Globalbereinigung i. H. v. 300,0 TEUR gebildet.

Innerhalb des *Einzelplanes 3* sind die KER i. H. v. rd. 172,4 TEUR den offenen Forderungen aus Benutzungsgebühren und Säumniszuschlägen in der Volkshochschule bzw. Bibliothek zuzuordnen. Die größte Forderung basiert allerdings aus der angeordneten Zuweisung für die Sanierung der Barfüßerkirche für die der Geldeingang erst im Januar 2015 erfolgte.

Von den Kasseneinnahmeresten des *Einzelplanes 4* in Höhe von rd. 11 Mio. EUR entfallen ca. 1,0 Mio. EUR auf das Amt für Soziales und Gesundheit und weitere 9,9 Mio. EUR auf den Zuständigkeitsbereich des Jugendamtes. Gegenüber dem Vorjahr sind hier die Forderungen insgesamt um 2,2 Mio. EUR angestiegen.

Bei den KER im Amt für Gesundheit und Soziales handelt es sich um noch offene Zahlungen von Sozialleistungsträgern bzw. um Kostenersatz, die z.T. abrechnungsbedingt noch offen sind.

Auf die KER des Jugendamtes entfallen rd. 1,5 Mio. EUR auf offene Forderungen aus Erstattungen aus Rückforderung ggü. den freien Trägern im Zusammenhang mit Zuschüssen für die Kindertageseinrichtungen nach dem ThürKitaG. Die Forderungen der Stadt sind allerdings durch den Träger widerspruchsbehaftet. Hierfür wurde eine Globalbereinigung von 700,0 TEUR gebildet.

In Höhe von 8,0 Mio. EUR sind weiterhin KER allein im Unterabschnitt 48100 - Unterhaltsvorschussgesetz (UVG) - entstanden. Hier sind die KER ggü. dem Vorjahresstand um 730,3 TEUR angestiegen. Den KER im UA 48100 steht in der Jahresrechnung 2014 eine neu gebildete Globalbereinigung in Höhe von 330 TEUR gegenüber.

Die KER innerhalb des *Einzelplanes 5* resultieren hauptsächlich aus offenen Forderungen des ehemaligen Sportamtes.

Im *Einzelplan 6* sind KER i. H. v. 0,3 Mio. EUR zu verzeichnen. Diese beinhalten offene Forderungen aus Verwaltungsgebühren, Buß- und Zwangsgeldern usw. (rd. 140,0 TEUR), aus Zuweisungen ggü. des Landes (rd. 120,0 TEUR) und aus Forderungen für die Projektbetreuung einer Baumaßnahme ggü. dem Eigenbetrieb Zoopark (40,0 TEUR).

Die Höhe der Kasseneinnahmereste im *Einzelplan 7* beläuft sich zum 31.12.2014 auf rd. 3,4 Mio. EUR und resultiert hauptsächlich aus dem Bereich Abfallwirtschaft.

Mit Wirkung vom 10.10./18.10.2002 bzw. 10.10./05.11.2002 wurde zwischen den Gebietskörperschaften Erfurt Stadt und Weimar Stadt bzw. Erfurt Stadt und Landkreis Weimarer Land jeweils eine Zweckvereinbarung über die Andienung und Behandlung von Restabfällen geschlossen. Mit Beginn der Anlieferung des Restmülls an die RABA bestreitet der Landkreis Weimarer Land die von der Stadt Erfurt geltend gemachten Kosten der Höhe nach trotz nach öffentlichen Preisrecht durch Wirtschaftsprüfer festgestellten Preisen bei der TUS. Insgesamt sind dadurch seit 2007 offene Forderungen in Höhe von ca. 2,8 Mio. EUR als Kasseneinnahmereste angefallen.

Zum gegenwärtigen Zeitpunkt läuft noch das 2007 eingeleitete Klageverfahren vor dem Verwaltungsgericht Weimar zur Beitreibung der offenen Forderung.

Die Stadt Weimar dient ab 2005 Hausmüll und Sperrmüll zur Restabfallbehandlung der Stadt Erfurt an. Aus der Endabrechnung für die Jahre 2005 – 2009 ist noch ein Betrag in Höhe von rd. 69.000 EUR strittig, so dass hier ein Kasseneinnahmerest in dieser Höhe vorliegt. Bezüglich dieser offenen Forderung wurde seitens der Stadt Erfurt die Durchführung eines Schlichtungsverfahrens beim ThürlVwA beantragt.

Die KER des *Einzelplanes 8* i. H. v. rd. 151 TEUR ergeben sich hauptsächlich aus offenen Forderungen aus Miet- und Nebenkostenabrechnungen.

Die größte Position bei den Kasseneinnahmeresten entfällt mit 11,5 Mio. EUR auf den *Einzelplan 9* - Allgemeine Finanzwirtschaft -. Anhand der folgenden Übersicht werden die einzelnen KER und deren Veränderungen ggü. den Vorjahren detailliert dargestellt. Im Jahr 2014 ist im Epl. 9 ein Rückgang der KER um 3,2 Mio. EUR zum Vorjahr zu verzeichnen.

HHSt.	Bezeichnung	Kasseneinnahmereste Epl. 9				
		lt. JR 2014	lt. JR 2013	Abweichung ggü. Vorjahr	nachrichtlich:	
		in EUR	in EUR	in EUR	JR 2012 in EUR	JR 2011 in EUR
90000.00000	Grundsteuer A	13.502,99	11.096,03	2.406,96	8.208,08	6.175,03
90000.00100	Grundsteuer B	377.545,74	462.777,95	-85.232,21	393.235,62	455.857,18
90000.00300	Gewerbesteuer	9.409.044,53	12.011.164,01	-2.602.119,48	11.295.185,94	11.101.907,94
90000.02100	Vergnügungssteuer	234.448,28	120.470,55	113.977,73	125.690,88	399.128,61
90000.02200	Hundesteuer	131.979,36	190.686,53	-58.707,17	148.968,28	167.753,44
90000.02700	Zweitwohnungs- steuer	44.336,42	37.926,10	6.410,32	38.127,50	53.183,91
90000.02900	Kulturförderabgabe	26.919,59	47.147,80	-20.228,21	34.114,25	16.770,61
90000.26500	GewSt-voll- verzinsung	1.228.959,40	1.749.700,89	-520.741,49	1.516.599,26	1.680.252,64
90100.06100	Auftragskosten- pauschale	0,00	0,00	0,00	803,25	4.627,21
91000.20700	Zinseinnahmen	0,00	0,00	0,00	0,00	0,00
<b>Epl. 9 gesamt</b>		<b>11.466.736,31</b>	<b>14.630.969,86</b>	<b>-3.164.233,55</b>	<b>13.560.933,06</b>	<b>13.885.656,57</b>

**Tabelle 8** - Kasseneinnahmereste Epl. 9

Bei der Gewerbesteuer betragen die KER des Vorjahres rd. 12,0 Mio. EUR. Nach Zahlung auf Kasseneinnahmereste, beendeten Aussetzungen der Vollziehungen und Verfahren sowie gebuchten Abgängen sind mit Buchungsschluss für das Jahr 2014 insgesamt KER i. H. v. 9,4 Mio. EUR entstanden.

Auch im Jahr 2014 wurden weitere Anträge auf Erlass der Gewerbesteuer aufgrund des Entstehens von Sanierungsgewinnen gestellt. Derzeit belaufen sich die noch nicht abgeschlossenen Antragsverfahren auf ca. 2,0 Mio. EUR.

Im Jahresverlauf konnte das Volumen verfügbarer Aussetzungen der Vollziehung gem. § 361 AO um 2,5 Mio. EUR aufgrund beendeter Verfahren abgesenkt werden. Zum 31.12.2014 sind weiterhin 2,5 Mio. EUR von der Vollziehung ausgesetzt. Beide Positionen sind in den Kasseneinnahmeresten wiederzufinden.

Bei der Gewerbesteuer stehen der Globalbereinigung aus dem Vorjahr von 2,5 Mio. EUR erheblich höhere Abgänge auf KER per 31.12.2014 gegenüber.

Globalbereinigung GewSt. Vorjahr	2.500.000,00 EUR
<u>./. tatsächl. Abgänge KER GewSt.</u>	<u>./4.760.233,98 EUR</u>
= „rechnerische Verschlechterung“ <u>des RE 2014</u>	<u>./2.260.233,98 EUR</u>

Es wird davon ausgegangen, dass sich im Jahr 2015 keine Abgänge auf KER in ähnlich hohem Niveau wie 2014 ergeben werden. Daher wurde nur eine Globalbereinigung i. H. v. 0,8 Mio. EUR neu gebildet.

Die Kasseneinnahmereste der Grundsteuer B sind gegenüber dem Vorjahr um 85,2 TEUR auf 377,5 TEUR abgesunken.

Die Kasseneinnahmereste der Vergnügungssteuer liegen mit Abschluss des Jahres um 114 TEUR höher als 2013. Dies ist weitestgehend auf den mangelnden Zahlungswillen der Steuerpflichtigen in Verbindung mit Tanzveranstaltungen und den nicht regelmäßigen Zahlungen einiger Spielgeräteaufsteller zurückzuführen.

Bei den Kasseneinnahmeresten der Hundesteuer ist ein Rückgang der KER auf nunmehr 132,0 TEUR zu verzeichnen.

Bei der Zweitwohnungssteuer haben sich die Kasseneinnahmereste im Vergleich zum Vorjahr geringfügig um 6,4 TEUR auf 44,3 TEUR erhöht. Dies ist durch den Abschluss noch offener Verfahren aus Vorjahren bedingt.

Im Jahr 2014 ist ein Kasseneinnahmerest bei der Kulturförderabgabe in Höhe von 26,9 TEUR entstanden. Gegenüber dem Vorjahr ist dies ein Rückgang i. H. v. 20,2 TEUR.

Der KER des Vorjahres bei der Gewerbesteuervollverzinsung in Höhe von 1,7 Mio. EUR konnte im laufenden Jahr um 520 TEUR abgeschmolzen werden. Gegenüber dem Jahr 2013 wurden die verfügbaren Aussetzungen der Vollziehungen leicht abgesenkt, so dass aus dem Jahr 2014 Aussetzungen von Gewerbesteuernachzahlungszinsen in Höhe von 0,6 Mio. EUR in das Haushaltsjahr 2015 übernommen wurden. Es ist nicht absehbar, wann mit einer Entscheidung in diesen Verfahren gerechnet werden kann.

b) Kasseneinnahmereste Vermögenshaushalt

Epl.	Kassen- einnahme- reste aus Vorjahr	Abgänge auf KER	AO	IST	Kassen- einnahme- reste neu lt. JR 2014	Abweichung (KER 2014 ./. KER 2013)
	in EUR	in EUR	in EUR	in EUR	in EUR	in EUR
0	100,00	100,00	0,00	0,00	0,00	-100,00
1	75.000,00	0,00	65.000,00	140.000,00	0,00	-75.000,00
2	0,00	0,00	0,00	0,00	0,00	0,00
3	25.334,30	25.334,30	50.000,00	0,00	50.000,00	24.665,70
4	0,00	0,00	0,00	0,00	0,00	0,00
5	1.094,74	1.094,74	0,00	0,00	0,00	-1.094,74
6	646.198,11	142.351,95	2.171.034,55	2.211.666,31	463.214,40	-182.983,71
7	375.334,79	0,79	90.458,17	456.886,96	8.905,21	-366.429,58
8	0,00	0,00	0,00	0,00	0,00	0,00
9	0,00	0,00	4.857.203,12	0,00	4.857.203,12	4.857.203,12
<b>Summe</b>	<b>1.123.061,94</b>	<b>168.881,78</b>	<b>7.233.695,84</b>	<b>2.808.553,27</b>	<b>5.379.322,73</b>	<b>4.256.260,79</b>
	prozentualer Anteil der Abgänge auf KER ggü. KER Vorj.				15,04%	
	Abweichung KER ggü. KER Vorjahr				4.256.260,79	

**Tabelle 9** - Kasseneinnahmereste VMH

Die Kasseneinnahmereste im Vermögenshaushalt steigen gegenüber dem Vorjahreswert allein auf Grund der buchungsmäßigen Darstellung des Sollfehlbetrages (Epl. 9) aus 2014 an. Die sonstigen offenen Forderungen sind ggü. dem Vorjahr um 0,6 Mio. EUR reduziert worden.

Die KER im VMH i. H. v. 123,0 TEUR entstanden in Verbindung mit abgerufenen, aber noch nicht kassenwirksam gewordenen Fördermitteln für die verschiedensten Investitionsmaßnahmen der Fachämter. Hier wird im Folgejahr mit den entsprechenden Geldeingängen gerechnet.

Des Weiteren entfallen rd. 348,2 TEUR KER auf die Straßenausbau- und Erschließungsbeiträgen innerhalb des UA 63000 – Gemeindestraßen. Hier ist ggü. dem Vorjahr ein Rückgang der offenen Forderungen in Höhe von 106,3 TEUR zu verzeichnen.

c) Kasseneinnahmereste auf Verwahrkonten

In nachfolgenden Buchungsstellen auf Verwahrkonten werden Kasseneinnahmereste nachgewiesen:

Buchungsstelle	Einnahmeart	Bezeichnung	Betrag in EUR
99999.02021	2232	Kosten gerichtliche Erzwingungshaft	129,42
99999.03203	3204	Schornsteinfegergebühren	176,53
99999.03207	3219	Gerichtskosten aus Erzwingungshaft	126,00
99999.06703	6710	Urnengemeinschaftsanlagen	93,07
<b>gesamt</b>			<b>525,02</b>

d) **Abgänge auf Kasseneinnahmereste VWH / VMH**

Im Jahr 2014 mussten in einem erheblichen Umfang Abgänge auf Kasseneinnahmereste gebucht werden. Die Abgänge umfassen ein Volumen in Höhe von rd. 9,0 Mio. EUR. Im Vorjahresvergleich ist eine Steigerung um 4,5 Mio. EUR zu verzeichnen. Allein 4,8 Mio. EUR Abgänge sind bei den Einnahmen aus Gewerbesteuern zu verzeichnen.

Die Höhe der Abgänge auf KER verdeutlicht aber auch, wie risikobehaftet ein Großteil der offenen Forderungen ist.

Abgänge auf Kasseneinnahmereste verschlechtern das Jahresergebnis des laufenden Haushaltsjahres, sofern hier keine gleich hohen Globalbereinigungen aus dem Vorjahr gegenüberstehen.

Die Entwicklung der Abgänge auf KER sowohl im VWH als auch im VMH muss sicherlich differenziert und einzelfallbezogen betrachtet werden, so dass auch keine pauschalen Rückschlüsse auf das laufende Verwaltungshandeln in diesen Bereichen gezogen werden können. Grundsätzlich muss verstärkt an der Erzielung der Einnahmen gearbeitet werden, damit Buchungen von Abgängen vermieden bzw. reduziert werden können.

Die Höhe der KER muss jedoch auch zum Anlass genommen werden, die „Werthaltigkeit“ der Forderungen laufend zu prüfen, mit dem Ziel einer kurz- und mittelfristigen „Bereinigung“ der KER an sich. Es ist dabei auch notwendig, uneinbringliche Forderungen, insbesondere aus den alten Haushaltsjahren, auszubuchen.

Insgesamt entwickelten sich die Abgänge auf KER gegenüber den Vorjahren wie folgt:

Abgänge auf KER lt. Jahresrechnung					
	2014	2013	Abweichung ggü. Vorjahr in EUR	nachrichtlich:	
	in EUR	in EUR		2012	2011
				in EUR	EUR
<b>VWH ges.</b>	<b>8.808.974,46</b>	<b>4.249.287,40</b>	<b>4.559.687,06</b>	<b>5.452.374,82</b>	<b>4.889.280,01</b>
<i>Entw. ggü. Vorjahr</i>	<i>107,3%</i>	<i>-22,1%</i>		<i>11,5%</i>	
<b>VMH ges,</b>	<b>168.781,78</b>	<b>216.881,02</b>	<b>-48.099,24</b>	<b>112.540,15</b>	<b>152.340,14</b>
<i>Entw. ggü. Vorjahr</i>	<i>-22,2%</i>	<i>92,7%</i>		<i>-26,1%</i>	
<b>HH ges.</b>	<b>8.977.756,24</b>	<b>4.466.168,42</b>	<b>4.511.587,82</b>	<b>5.564.914,97</b>	<b>5.041.620,15</b>
<i>Entw. ggü. Vorjahr</i>	<i>101,0%</i>	<i>-19,7%</i>		<i>10,4%</i>	

**Tabelle 10** - Übersicht Abgänge auf Kasseneinnahmereste

Die Entwicklung der KER in den vorangegangenen Jahren zeigt folgende Übersicht:



Abbildung 9 – Entwicklung KER

#### 4.3.2 Kassenausgabenereste (KAR)

In der Jahresrechnung 2014 sind gemäß § 79 Abs. 1 ThürGemHV Kassenausgabenereste nachzuweisen.

Durch die Fälligkeit der Zins- und Tilgungsleistungen zum 31.12.2014 (Lastschriftinzug) werden diese Ausgaben erst im neuen Jahr kassenwirksam.

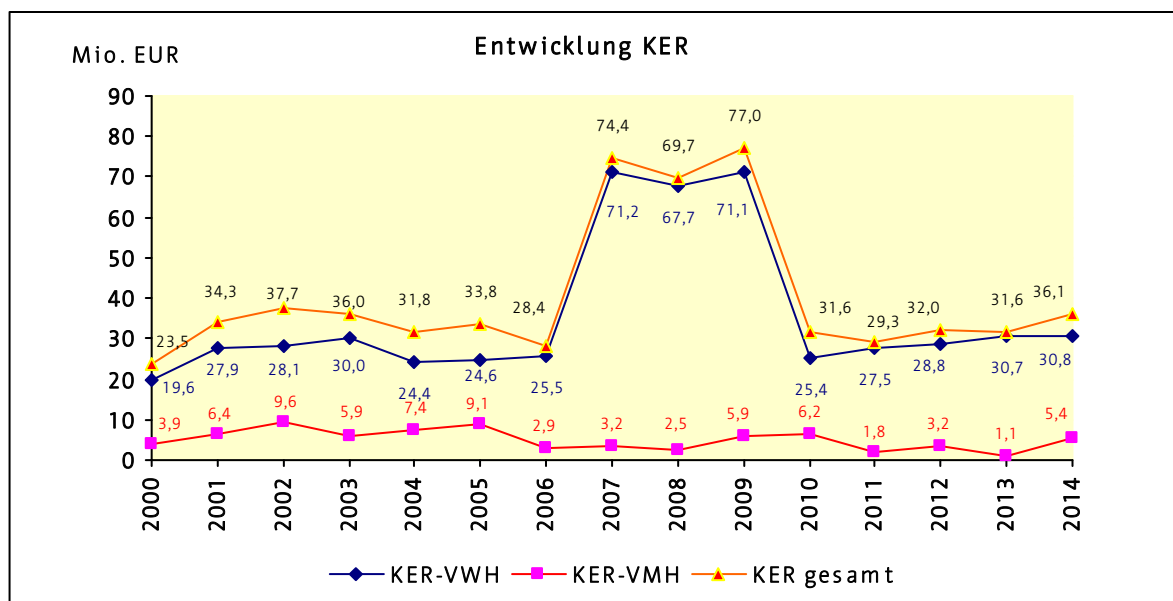
	Kassenausgabenereste				
	2014	2013	2012	2011	2010
	in EUR	in EUR	in EUR	in EUR	in EUR
VWH - Epl. 5	1.047,54				
VWH - Epl. 9	246.861,09	266.290,23	390.152,59	475.345,36	499.717,12
VMH - Epl. 9	1.162.460,24	807.827,00	1.112.652,75	857.159,77	790.498,31
<b>Summe</b>	<b>1.410.368,87</b>	<b>1.074.117,23</b>	<b>1.502.805,34</b>	<b>1.332.505,13</b>	<b>1.290.215,43</b>

#### 4.3.3 Globalbereinigung

Nach § 79 ThürGemHV VV Nr. 5 ist im Zusammenhang mit der Feststellung des Rechnungsergebnisses eine Überprüfung der Kasseneinnahmereste vorzunehmen. Sofern mit den Einnahmen nicht mehr zu rechnen ist, kann bei umfangreicherem Finanzwesen eine pauschale Restebereinigung (Globalbereinigung) vorgenommen werden.

Die Höhe der Globalbereinigung wird im Wesentlichen durch die zu erwartenden Abgänge auf Kasseneinnahmereste in den Folgejahren bestimmt.

Für die Wertung und Prüfung der „risikobehafteten“ offenen Kasseneinnahmereste wurde daher eine Analyse der Daten in Verbindung mit der Jahresrechnung 2014 vorgenommen.

Ziel ist es hier insbesondere bei den betroffenen Haushaltstellen zu zielgenaueren Rechnungsergebnissen zu kommen, für den Gesamthaushalt ein realeres Sollergebnis auszuweisen und gleichzeitig aber auch „Vorsorge“ für das folgende Haushaltsjahr zu treffen, in dem die Abgänge auf KER voraussichtlich gebucht werden müssen.

Da die im Jahr 2014 gebuchten Abgänge auf KER erheblich die Jahresrechnung beeinflussen, wird hier nochmals der Vergleich zwischen der Globalbereinigung des Vorjahres (2013) und den gebuchten Abgängen auf KER im Jahr 2014 dargestellt:

	VWH	VMH	Gesamt-HH
Restebereinigung (Globalbereinigung Vorjahr)	5.050.000,00 €	250.000,00 €	5.300.000,00 €
./. Abgänge auf KER aus Vorjahren	-8.808.974,46 €	-168.881,78 €	-8.977.856,24 €
Saldo	-3.758.974,46 €	81.118,22 €	-3.677.856,24 €
	= Verschlechterung des RE 2014	= Verbesserung des RE 2014	= Verschlechterung des RE 2014

Insgesamt muss festgestellt werden, dass die im Vorjahr gebildeten Globalbereinigungen in Höhe von 5,3 Mio. EUR die gebuchten Abgänge i. H. v. rd. 9,0 Mio. EUR nicht ausgleichen konnten. Dies hat dazu geführt, dass das Rechnungsergebnis 2014 durch die Abgänge von Kasseneinnahmeresten um 3,7 Mio. EUR verschlechtert wurde.

Die Globalbereinigung der Jahresrechnung 2014 konnte nicht in Höhe der Vorjahreswerte gebildet werden. Es ergeben sich folgende Werte:

Epl.	VB	Haushaltsstelle	Bezeichnung	bestätigte Globalbereinigung lt. JR 2014	
				VWH	VMH
				in EUR	in EUR
0	21	03300.26110	Mahn-, Beitreibungsgebühren, Säumniszuschläge, Verzugszinsen	750.000	
1	32	11000.10001	Verwaltungsgebühren	30.000	
1	32	11000.26011	Verwarn-, Buß- und Zwangsgelder	40.000	
2	40	21100.11100	Einnahmen Hortgebühr	300.000	
4	51	46410.15050	Sonstige Einnahmen	700.000	
4	51	48100.24300	übergeleitete Unterhaltsansprüche gegen bürgerl.-rechtl. Unterhaltspflichtige	300.000	
4	51	48100.26100	Verzugszinsen	30.000	
9	20	90000.00300	Gewerbesteuer	800.000	
9	20	90000.26500	Gewerbesteuervollverzinsung	50.000	
Summe				3.000.000	0
<b>gesamt</b>				<b>3.000.000</b>	



#### 4.3.4 Guthaben

Im Zusammenhang mit dem Jahresabschluss 2014 wurden **Guthaben/Überzahlungen** in Höhe von insgesamt 1.823.540,54 EUR in das Folgejahr (2015) vorgetragen.

Es handelt sich um eine Vielzahl von Einzelkassenzeichen im Personenkontenbereich. Der größte Teil der Guthaben bzw. Überzahlungen ist im Einzelplan 9, hier: Steuereinnahmen mit rd. 1.393,0 TEUR entstanden. Weiterhin sind insbesondere die Einnahmen im Bereich der sozialen Sicherung sowie die Verwarn-, Buß- und Zwangsgeldern im Bereich des Bürgeramts betroffen.

Auf Grund des Umfangs der Daten wird darauf verzichtet, dem Rechenschaftsbericht die Einzelaufstellung beizufügen.

#### 4.4 Bildung und Abrechnung der Rücklagen

##### 4.4.1 Allgemeine Rücklage

Basierend auf § 22 ThürGemHV sind die im Verwaltungshaushalt zur Deckung der Ausgaben nicht benötigten Einnahmen dem Vermögenshaushalt zuzuführen.

Laut § 22 Abs. 2 ThürGemHV sind Einnahmen des VMH, soweit sie im Haushaltsjahr nicht für die in § 1 Abs. 1 Nr. 6, 7 und 9 ThürGemHV genannten Ausgaben, zur Ansammlung von Sonderrücklagen oder zur Deckung von Fehlbeträgen benötigt werden, der *allgemeinen Rücklage* zuzuführen.

Der Sockelbetrag für die allgemeine Rücklage muss nach § 20 Abs. 2 ThürGemHV in der Regel mindestens zwei vom Hundert der Ausgaben des VWH nach dem Durchschnitt der drei dem HH-Jahr vorangehenden Jahre betragen. Auf Grundlage dessen ist die allgemeine Rücklage eine Pflichtrücklage.

Vom Bestand der allgemeinen Rücklage wurde in den letzten Jahren kontinuierlich entnommen. Mit der Entnahme des Restbetrages i. H. v. rd. 0,4 TEUR im Jahr 2012 beträgt der Rücklagenbestand seither Null Euro.

Auch mittelfristig wird sich nach der aktuellen Datenlage keine Möglichkeit aufzeigen, den Rücklagenbestand wieder stetig aufbauen zu können.

Damit wird die gesetzlich vorgeschriebene Mindestrücklage nicht vorgehalten.

Stand per 01.01.2014	0,00 €
zuzüglich Veränderungen 2014	
- Entnahme	
- Zuführung	0,00 €
<b>Stand Sonderrücklage per 31.12.2014</b>	<b>0,00 €</b>

Die Stadt muss hier ihre Aktivitäten hin zu einer kurz- und mittelfristigen Optimierung der Verwaltungsprozesse und -aufgaben, mit dem Ziel einer nachhaltigen Verbesserung der haushalts- und finanzpolitischen Entwicklung und der perspektiven Konsolidierung des Haushaltes, verstärken. Oberste Priorität muss auch in den Folgejahren die Sicherung der

dauernden Leistungsfähigkeit und eines ausgeglichenen Haushaltes, aber auch das Aufzeigen von Lösungsansätzen zum „Wiederaufbau“ einer allgemeinen Rücklage sein.

Zwar wurden durch das Thüringer Landesverwaltungsamt bezogen auf die allgemeinen Rücklagemittel keine Auflagen oder Bedingungen erteilt, an der Umsetzung der gesetzlichen Verpflichtung gem. § 22 Abs. 2 ThürGemHV muss trotzdem gearbeitet werden.

Die Veränderungen der allgemeinen Rücklage der Stadt zeigt nachfolgende Grafik:



Abbildung 10 – Entwicklung der allgemeinen Rücklage

#### 4.4.2 Sonderrücklage nicht rechtsfähige Stiftung Krämerbrücke

Im Haushaltsplan 2014 waren im UA 89000 100,0 TEUR Einnahmen aus Mieten und Pachten veranschlagt, die auch in gleicher Höhe realisiert wurden.

Die geplante Zuführung vom VWH an den VMH von 101,8 TEUR wurde mit ./.2,2 TEUR untererfüllt. Grund hierfür sind die geringeren Zinseinnahmen als geplant.

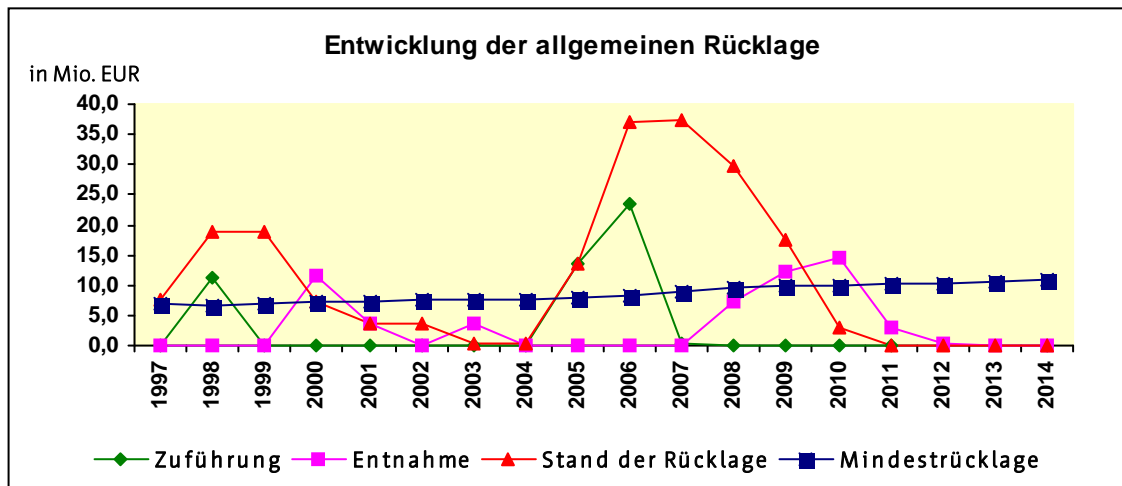
Im Vermögenshaushalt standen für Baumaßnahmen 101,8 TEUR zur Verfügung, die jedoch im Jahr 2014 bauseitig nicht in Anspruch genommen wurden. Diese Mittelinanspruchnahme soll in den Jahren 2015 – 2017 für die Baumaßnahme Krämerbrücke 27 erfolgen.

Nach der haushaltmäßigen Gegenüberstellung der Rechnungsergebnisse 2014 ergab sich eine Zuführung an die Sonderrücklage der nicht rechtsfähigen Stiftung Krämerbrücke i. H. v. 99.805,15 TEUR.

Damit ergibt sich folgender Stand:

Stand per 01.01.2014	252.032,09 €
zuzüglich Veränderungen 2014	
- Entnahme	
- Zuführung	99.805,15 €
<b>Stand Sonderrücklage per 31.12.2014</b>	<b>351.837,24 €</b>

Für die von der Gemeinde verwaltete nicht rechtsfähige Stiftung sind gemäß § 70 Abs. 2 ThürKO die Vermögenswerte in ihrem Bestand ungeschmälert zu erhalten, getrennt zu verwalten und so anzulegen, dass sie für ihren Verwendungszweck verfügbar sind. Der Ertrag darf nur für den Stiftungszweck verwendet werden (§ 70 Abs. 3 ThürKO).

Die Entwicklung der Sonderrücklage zeigt nachfolgende Grafik:



Abbildung 11 - Entwicklung der Sonderrücklage

#### 4.4.3 Sonderrücklage – Gebührenaussgleichsrücklage Abfall

Mit Bestätigung der Drucksache Nr. 2136/12 beschloss der Stadtrat am 19.12.2012 die Gebührensatzung und bestätigte die vorgelegte Gebührenkalkulation für den Zeitraum 2013 - 2015 sowie die daraus resultierenden Gebührensätze.

Für das Jahr 2014 wurde eine Entnahme aus der Gebührenaussgleichsrücklage in Höhe von 1.977.617,00 EUR geplant (laut Kalkulation 1.285.617 EUR).

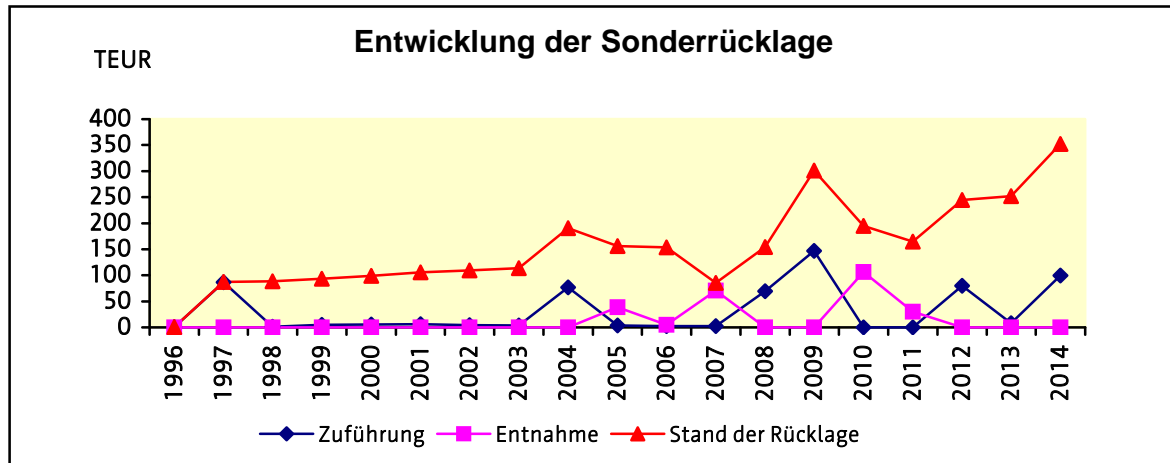
Mit der Aufstellung des Jahresabschlusses 2014 wurde das AO-Soll per 31.12.2014 der Gebühreneinnahmen den Ausgaben der öffentlichen Abfallentsorgung gegenübergestellt. Es ergibt sich eine tatsächlich notwendige Entnahme in Höhe von 3.969.185,79 EUR, die der Gebührenaussgleichsrücklage und dem allgemeinen Haushalt entnommen wurde.

Bei der Gebührenkalkulation 2013 bis 2015 ist man für das Jahr 2014 von Kosten für die Abfallbeseitigung von 26.264.735 EUR sowie von Gebühreneinnahmen von 21.473.123 EUR (sowie von Erträgen aus Einnahmen der Deponiepacht) ausgegangen. Die Differenz sollte aus der vorhandenen Gebühnerrücklage gedeckt werden. Dies ist jedoch nicht in der erwartenden Form eingetreten.

Mit der Planung 2014 wurden Ausgaben für die Abfallentsorgung i. H. v. 22.186.442 EUR und Einnahmen aus Gebühreneinzug i. H. v. 20.219.518 EUR in den Haushaltsplan aufgenommen. Angeordnet wurden Ausgaben i. H. v. 24.246.742,15 EUR und Einnahmen i. H. v. 20.277.556 EUR.

Neben der Entnahme von rd. 2,8 Mio. EUR aus der Gebührenaussgleichsrücklage mussten 1,2 Mio. EUR aus dem städtischen Haushalt bereitgestellt werden. Der Betrag ist in der Gebührenkalkulation ab 2016 zu berücksichtigen.

Die Gebührenausgleichsrücklage entwickelte sich im Haushaltsjahr 2014 wie folgt:

Stand per 01.01.2014	2.782.619,47 €
zuzüglich Veränderungen 2014	
- Entnahme	2.782.619,47 €
- Zuführung	
<b>Stand Sonderrücklage per 31.12.2014</b>	<b>0,00 €</b>

Die Gebührenausgleichsrücklage - Abfallbeseitigung zeigt nachfolgende Entwicklung:



Abbildung 12 – Entwicklung der Gebührenausgleichsrücklage

#### 4.5 Entwicklung des Schuldenstandes und des Kapitaldienstes

Zur Absicherung der erforderlichen Investitionsmaßnahmen ist die Stadt seit 2011 dazu gezwungen, jährlich Kredite zu veranschlagen und aufzunehmen. Diese Situation verlangte auch im Jahr 2014 eine weitere Optimierung des Schuldenmanagements.

Es bestand allgemeiner Konsens, den Abbau des Schuldenstandes trotz der problematischen Haushaltssituation weiter zu verfolgen.

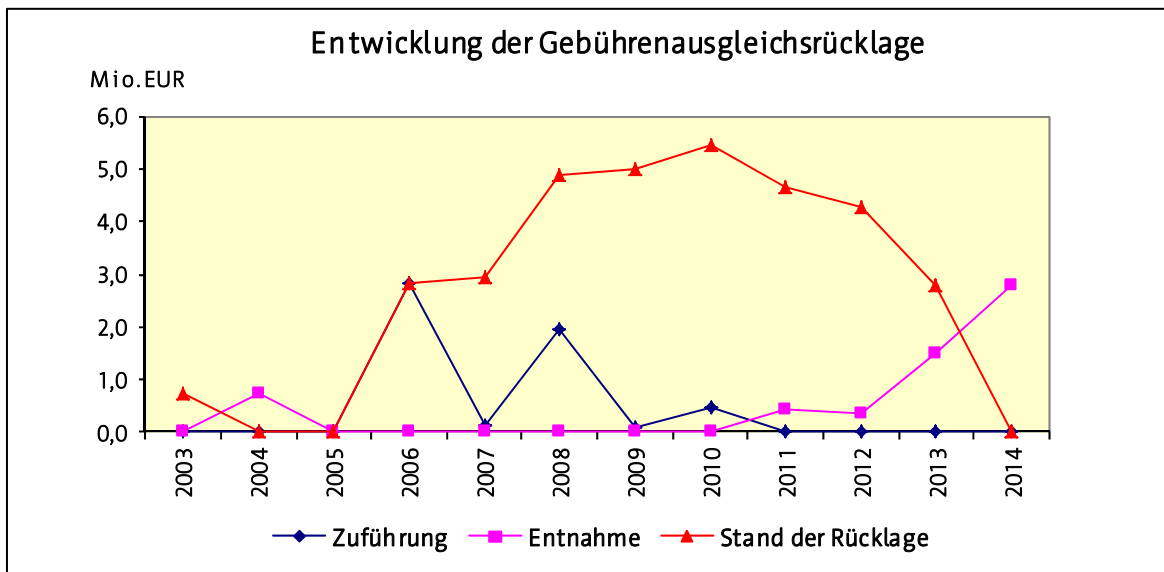
Nur mit dem strikten Ziel, auch in den künftigen Finanzplanungszeiträumen an dem heutigen Tilgungsniveau von mindestens 11-13 Mio. EUR p.a. festzuhalten, kann es gelingen bis zum Jahr 2025/2026 zumindest die vor 2006 aufgenommenen Darlehen vollständig zu tilgen.

Im Haushaltsjahr 2014 wurden Kredite aus Haushaltseinnahmeresten 2013 in Höhe von 9,0 Mio. EUR aufgenommen.

Die für das Jahr 2014 geplante Kreditaufnahme in Höhe von 12,1 Mio. EUR wurde unter Beachtung der Ergebnisse im Vermögenshaushalt nicht realisiert. Gemäß § 79 Abs. 2 Satz 2 ThürGemHV wurde dafür ein Haushaltseinnahmerest i. H. v. 7,0 Mio. EUR gebildet.

Über die tatsächliche Kreditaufnahme wird dann in Verbindung mit den Daten aus der Haushaltsdurchführung 2015 entschieden.

Die Kreditaufnahmen der letzten Jahre verdeutlicht nachstehende Grafik:



Abbildung 13 - Kreditaufnahmen

Die Schulden einschließlich der Altschulden im Wohnungsbau wurden weiter verringert. Die Tilgungsleistungen umfassten ein Volumen von über 11,5 Mio. EUR. Somit konnte der Schuldenstand am 31.12.2014 auf 143,6 Mio. EUR reduziert werden:

- Schuldenstand per 31.12.2013	146.184.625,92 EUR
- Kreditaufnahme 2014 (aus HER 2013)	+ 8.980.000,00 EUR
- Ordentliche Tilgung 2014	./. 11.531.275,51 EUR
- Umschuldungen 2014	+ /./. 7.129.231,38 EUR
<b>Schuldenstand per 31.12.2014</b>	<b>= 143.633.350,41 EUR</b>
= Verschuldung pro Einwohner <sup>10</sup>	699,71 EUR <sup>11</sup>

Bisher ist es der Stadt gelungen, keine Nettoneuverschuldung auszuweisen. Nach derzeitigem Stand wird dies in den nächsten Planungsjahren nicht mehr zu realisieren sein.

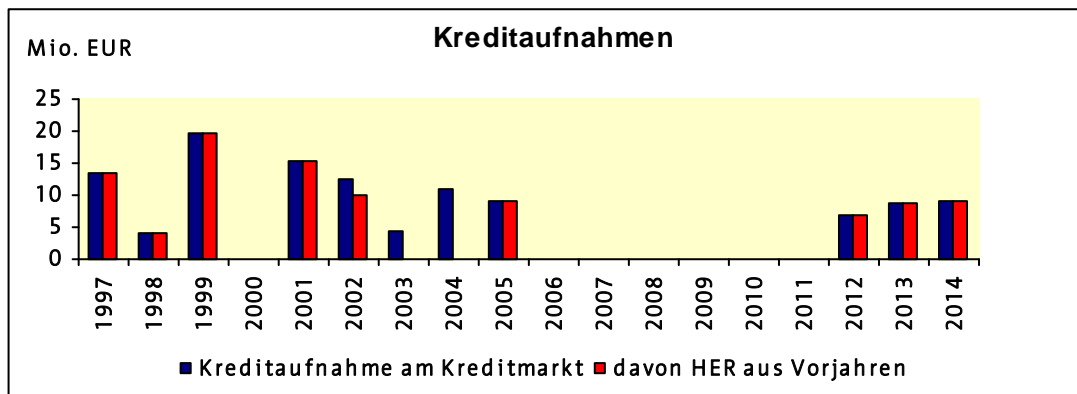

Abbildung 14 – Entwicklung Schuldenstand

<sup>10</sup> EW am 30.06.2014 = 205.276

<sup>11</sup> nachrichtlich: Gemäß der Veröffentlichung durch das Thüringer Landesamt für Statistik beträgt die durchschnittliche Verschuldung je EW für Gemeinden in Thüringen 898 EUR (Stand 31.12.2013)

Die Übersichten über den Stand der Schulden gemäß § 81 Abs. 2 ThürGemHV und nach Einzelkrediten sind als Anlagen dem Rechenschaftsbericht beigelegt.

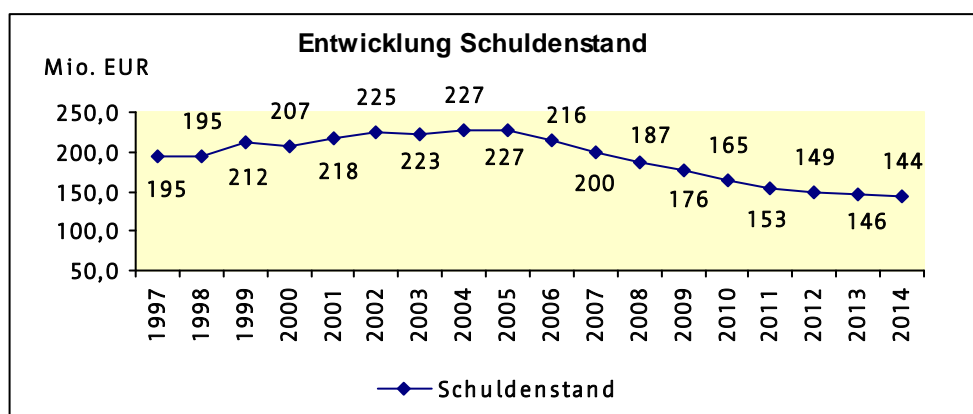
Der **Kapitaldienst (Zins- und Tilgungsleistungen)** entwickelte sich im Jahr 2014 wie folgt:

	Plan 2014	Rechnungs- ergebnis 2014	Abweichung
	in EUR	in EUR	in EUR
• Zinsausgaben <sup>12</sup>	5.339.587	4.347.250,84	./. 992.336,16
• ordentliche Tilgung	11.829.300	11.531.275,51	./. 298.024,49
• außerordentl. Tilgung	0	0,00	0,00
<b>Summe Kapitaldienst</b>	<b>17.168.887</b>	<b>15.878.526,35</b>	<b>./. 1.290.360,65</b>

In der nachfolgenden Abbildung zur Entwicklung des Kapitaldienstes ist deutlich das hohe Niveau der Tilgungsleistungen erkennbar. Das Thüringer Landesverwaltungsamt empfiehlt eine "rechnerische Tilgungszeit" (Quotient aus dem Verhältnis des Kreditschuldenstandes zum 01.01. und den ordentlichen Tilgungsleistungen des laufenden Jahres) von 20 Jahren. Diese wurde auch 2014 unterschritten und betrug 12,7 Jahre.

Die Zinsausgaben konnten weiter reduziert werden. Dies ist sowohl der konstant hohen Tilgung als auch der im Rahmen der Umschuldung erzielten günstigeren Zinskonditionen geschuldet.



Abbildung 15 – Entwicklung Kapitaldienst

#### 4.6 Vermögensübersicht

Entsprechend der gesetzlichen Vorgaben wird die Entwicklung des Vermögens in der als Anlage beigelegten Übersicht über das Anlagevermögen und der Geldanlagen einschließlich des in die Eigenbetriebe und Beteiligungen der Stadt eingebrachten Eigenkapitals zum 31.12.2014 nach § 81 Abs. 1 ThürGemHV i. V. m. § 76 Abs. 1 und 2 ThürGemHV dargestellt.

Die geordnete Anlagenbuchhaltung (AnBu) ist Grundvoraussetzung für die Erstellung der Vermögensübersicht und der Anlagenachweise gem. § 76 i. V. m. § 78 ThürGemHV. Sie bildet die Basis für die Ermittlung der Abschreibungen und der kalkulatorischen Zinsen.

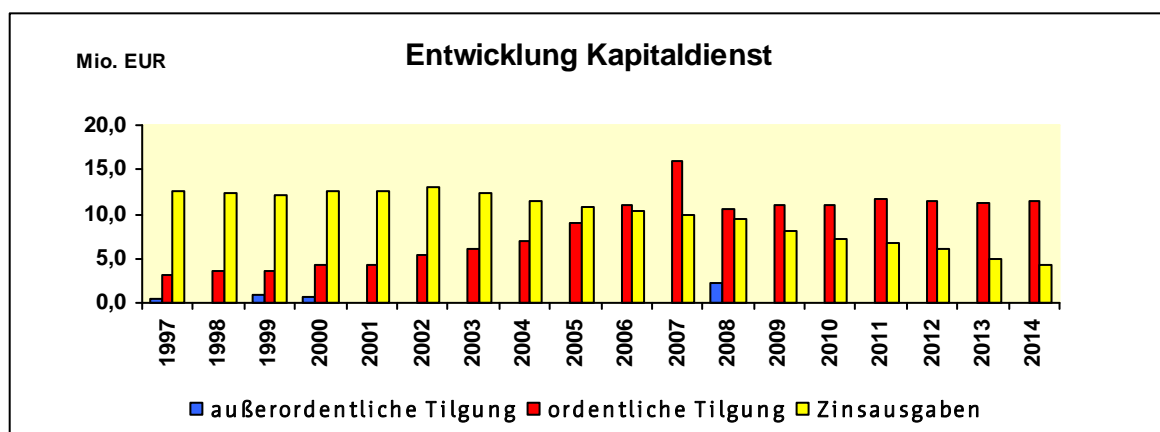
Oberstes Ziel besteht in der Anlagenbuchhaltung insbesondere darin, die Vermögenserfassung und Vermögensbewertung weiter fortzuschreiben und den

<sup>12</sup> ohne Zinsen für Kassenkredite und alternative Schulfinanzierung (siehe dazu Punkt 4.1.1.7 – HGr. 8)

Datenbestand weiter zu sichern. Dies entspricht im Kern auch der Umsetzung des Stadtratsbeschlusses vom 20.03.2013 zur DS 2420/12, Beschlusspunkt 03<sup>13</sup>.

Grundlage der Ermittlung der Abrechnung des Jahres 2014 bildeten die neuen Vermögenswerte, welche seit dem Neuaufbau der Anlagenbuchhaltung 2011 fortgeführt wurden. Die direkte Verknüpfung zwischen aktivierungspflichtigen Vorgängen aus dem Haushalts-, Kassen- und Rechnungswesen und der Anlagenbuchhaltung wurde weiter ausgebaut. Ebenso wurden die Fahrzeugbestände der Stadtverwaltung Erfurt erfasst und bewertet.

In der Anlagenbuchhaltung selbst wurden die notwendigen Schritte für die Jahresrechnung daten-/buchungsmäßig aufbereitet, Umbuchungen und Korrekturbuchungen vorgenommen sowie die noch nicht abgearbeiteten Aktivierungsprotokolle erfasst.

Nach Abschluss der Aktivitäten wurden die Buchungen der kalkulatorischen Einnahmen und Ausgaben vorgenommen.

Die Vermögensübersicht und die Anlagenachweise auf Grundlage der Daten aus der Anlagenbuchhaltung für die Kosten rechnenden Einrichtungen und Betriebe gewerblicher Art werden mit dem Rechenschaftsbericht übergeben.

Mit der Jahresrechnung 2014 wird folgender Vermögensstand nachgewiesen:

<u>Vermögensübersicht</u>	<u>Stand zu Beginn des HH- Jahres</u>	<u>Stand am Ende des HH-Jahres</u>	<u>Veränderung Vermögens- bestand</u>
	in EUR	in EUR	
Teil A Vermögen nach § 76 Abs. 1 ThürGemHV (u.a. Beteiligungen, Geldanlagen)	19.203.816,35	24.627.782,01	5.423.965,66
Teil B Vermögen nach § 76 Abs. 2 ThürGemHV (u.a. Grundstücke, bewegliches Anlagevermögen, Gebäude)	151.273.140,42	151.953.691,31	680.550,89
<b>Gesamtsumme Teil A + B</b>	<b>170.476.956,77</b>	<b>176.581.473,32</b>	<b>6.104.516,55</b>

Der Teil A der Vermögensübersicht, welcher Forderungen, Beteiligungen und Geldeinlagen ausweist, war im Jahr 2014 leicht gestiegen. Es werden hier nach § 81 ThürGemHV die Kontostände zum Stichtag 31.12.2014 widergespiegelt.

Der Teil B der Vermögensübersicht weist die Vermögenswerte der kostenrechnenden Einrichtungen und Betriebe gewerblicher Art aus. Im Jahr 2014 wurden verschiedene aktivierungspflichtige Baumaßnahmen abgeschlossen. Dazu zählen u. a. die Freiwillige Feuerwehr in Waltersleben, der ehemaliger Jugendclub Urne, die Freisportanlage der GS/RS Stotternheim.

<sup>13</sup> StR-Beschluss gem. DS 2420/12:

„BP 01 – Die Einführung der Doppik wird auf unbestimmte Zeit verschoben.

BP 02 – Der Stadtratsbeschluss 0719/10 vom 24.06.2010 wird aufgehoben.

BP 03 – Die vorliegenden Ergebnisse der Vermögenserfassung und –bewertung sowie der Kosten- und Leistungsrechnung werden in Form der erweiterten Kameralistik fortgeführt. Der Personaleinsatz ist auf diese Aufgabe zu begrenzen.“

## 4.7 Dauernde Leistungsfähigkeit

Der Nachweis zur Sicherung der dauernden Leistungsfähigkeit ist unter Einhaltung der Formvorschriften nach dem Muster Anlage 9 gemäß § 4 Nr. 4 ThürGemHV zu erbringen.

Die Gemeinde hat gemäß § 53 ThürKO - allgemeine Haushaltsgrundsätze - ihre Haushaltswirtschaft so zu planen und zu bewirtschaften, dass die stetige Erfüllung ihrer Aufgaben gesichert ist. Das Gebot der Sparsamkeit und Wirtschaftlichkeit muss dabei insbesondere im Rahmen des Haushaltsvollzugs eingehalten werden. Die Wahrung und Erhaltung der stetigen dauernden Leistungsfähigkeit sollte dabei ein oberstes Ziel sein.

Wichtigster Anhaltspunkt für die Beurteilung der dauernden Leistungsfähigkeit ist die sog. "freie Spitze". Hierbei handelt es sich um einen in der Übersicht nach § 4 Nr. 4 ThürGemHV aufgeführten Überschuss des Verwaltungshaushaltes, der um bestimmte Ausgaben bereinigt wird und den Betrag sichtbar macht, welcher zur Finanzierung investiver Maßnahmen zur Verfügung steht.

Die Höhe der "freien Spitze" wird damit zum Bewertungskriterium der Leistungsfähigkeit und ist gleichzeitig unter anderem Kennziffer für die Kreditwürdigkeit einer Kommune.

In der Jahresrechnung 2014 ergibt sich folgende dauernde Leistungsfähigkeit:

Basis:	lt. RE 2012	lt. RE 2013	2014
	in EUR	in EUR	in EUR
<b>lt. Plan 2014</b> (+) Überschuss = sogen. freie Finanzspitze (-) Fehlbetrag der lfd. Rechnung			<b>5.493.616</b>
<b>Ergebnis lt. Jahresrechnung</b> (+) Überschuss = sogen. freie Finanzspitze (-) Fehlbetrag der lfd. Rechnung	<b>-577.562</b>	<b>2.884.363</b>	<b>-7.594.770</b>
<b>= Saldo</b> <b>(= Verschlechterung Jahresrechnung 2014 ggü. Plan 2014)</b>			<b>-13.088.386</b>

Tabelle 13 – Übersicht dauernde Leistungsfähigkeit

Während im Plan 2014 noch eine sogenannte freie Finanzspitze von rd. 5,5 Mio. EUR ausgewiesen werden konnte, kehrt sich das Bild nach den Daten der Jahresrechnung nunmehr vollkommen um. Die dauernde Leistungsfähigkeit weist im Rechnungsergebnis einen **Fehlbetrag aus der laufenden Rechnung in Höhe von ./. 7.594.770 EUR** aus.

Damit kam es in der Haushaltsdurchführung zu einer Verschlechterung der dauernden Leistungsfähigkeit in Höhe von rd. 13,1 Mio. EUR ggü. dem Planwert.

Dieses negative Ergebnis zeigt wie prekär und vor allem in welchem immensen Ausmaß, auch ggü. dem Vorjahr, die Verschlechterung allein innerhalb eines Haushaltsjahres eingetreten ist.

All die Bemühungen und Anstrengungen unterjährig durch entsprechende haushaltsmäßige Schritte einzugreifen (hier: insbesondere durch Verfügung von Haushaltssperren), haben letztlich nicht dazu geführt, hier in einem entscheidenden Maße gegenzusteuern. Das Ergebnis ist auch ein Spiegelbild dafür, in welcher Finanzmisere die Stadt im Jahr 2014



gesteckt hat. Dies zeigt sich auch daran, dass die Jahresrechnung 2014 insgesamt mit einem Soll-Fehlbetrag abschließt.

Selbstkritisch muss an dieser Stelle aufgezeigt werden, dass insbesondere die zum Teil wesentlich zu hoch veranschlagten Einnahmen, insbesondere aus der Gewinnausschüttung der Sparkasse und der Grundstücksverkäufe, zu dem negativen Ergebnis geführt haben. Die bereits mit der Einbringung des Haushaltes aufgezeigten Risiken, konnten unterjährig nicht kompensiert werden, so dass die Fehler nunmehr mit der Jahresrechnung 2014 offen zu Tage treten.

Die Daten der dauernden Leistungsfähigkeit zeigen auch auf, dass eine nachhaltige stabile Finanzgrundlage für die nächsten Jahre nicht gegeben oder zumindest akut gefährdet ist. Es muss daher in den nächsten Jahren Aufgabe sein, nicht nur in den Plandaten freie Finanzspitzen auszuweisen, sondern es muss auch Ziel sein, dies durch entsprechendes Verwaltungshandeln in den Rechnungsergebnissen zu bestätigen, um ein weiteres Abdriften in negative Werte zu verhindern.

Zur Erreichung echter, nachhaltiger, zusätzlicher finanzieller Gestaltungsmöglichkeiten sind weitere ernsthafte gemeinsame Anstrengungen und zukunftsweisender Konsolidierungsmaßnahmen notwendig, um zu einer Verstetigung und kontinuierlichen Verbesserung der freien Finanzspitze zu kommen.

Dabei geht es keineswegs darum, die Stadt „kaputt zu sparen“, sondern darum die Geschicke der Stadt nachhaltig auf gesunder finanzieller Basis zu gestalten.

Prioritär muss dabei neben dem weiteren Abbau des Schuldenstandes auch die perspektivische Erwirtschaftung von allgemeinen Rücklagen stehen. Eine Mindestrücklage wird schon seit Jahren nicht mehr vorgehalten. Freie Finanzmittel, um diese zukünftig wieder aufzubauen, stehen derzeit weder kurz- noch mittelfristig zur Verfügung.

Im Exkurs auf die Planungsprozesse kann hier nur zum wiederholten Male darauf hingewiesen werden, dass die Risiken überhaupt noch ausgeglichene Planentwürfe von Seiten der Verwaltung vorlegen zu können, ständig zunehmen, sofern wie bisher von allen Seiten an einem Fortbestehen bzw. einer Erweiterung von Aufgaben sowie deren Umfänge festgehalten werden soll. Wenn es keinen gemeinsamen Konsens für nachhaltige Haushaltspolitik gibt, welcher zu einem Umdenken hinsichtlich tatsächlich finanzierbarer Forderungen führt, wird sich die finanzielle Handlungsfähigkeit weiter einschränken.

Bereits der Planungsprozess zum Haushaltsplan 2015 hat gezeigt, welcher Zeitaufwand und welcher „Kraftakt“ notwendig war, um letztlich den Ausgleich doch noch erreichen zu können. Eine stärkere laufende kritische Betrachtung und Einflussnahme auf die wahrzunehmenden Aufgaben der Stadt und deren Konsolidierung muss daher zwingend als Basis für einen ausgeglichenen Haushaltsplan bzw. für ein ausgeglichenes Rechnungsergebnis angemahnt werden. Dabei geht es keineswegs nur um die freiwilligen Aufgaben, sondern um die gesamte Bandbreite der pflichtigen und übertragenen Aufgaben an sich.

Die kontinuierliche Verbesserung der Finanzsituation muss die solide finanzielle Basis schaffen, damit auch zukünftig die ständig zunehmenden Aufgaben, aber auch die wachsenden Ansprüche gesichert werden können.

Zusammenfassend muss festgestellt werden, dass von einer dauerhaften Entspannung der Finanzlage der Stadt derzeit nicht die Rede sein kann.

## 5. Anlagenverzeichnis

	Blatt/Seite
1) Feststellung des Ergebnisses 2013.....	1
2) Kassenmäßiger Abschluss .....	1
3) Gegenprobe .....	1
4) Rechnungsquerschnitt Teil 1 und 2.....	1-8
5) Gruppierungsübersicht.....	1-8
6) Beurteilung der dauernden Leistungsfähigkeit.....	1
7) Haushaltsreste VWH und VMH.....	1-5
8) Kasseneinnahme- und Kassenausgabereste VWH und VMH.....	1-9
9) Nachweis der Stundungen gem. § 77 Abs. 1 Nr. 5 ThürGemHV.....	1-2
10) Übersicht über vorgetragene Guthaben.....	1-4
11) Übertrag zweckgebundener Einnahmen.....	1
12) Abschluss Verwahrkonten.....	1
13) Abschluss Vorschusskonten.....	1
14) Übersicht über den Stand der Schulden.....	1
15) Übersicht über den Stand der Schulden nach Einzelkrediten.....	1
16) Übernahme von Ausfallbürgschaften .....	1
17) Übersicht über den Stand der Rücklagen .....	1
18) Ermittlung der Sonderrücklage – Gebührenausgleichsrücklage Abfall...	1
19) Ermittlung der Sonderrücklage – nicht rechtsf. Stiftung Krämerbrücke...	1
20) Erträge und Aufwendungen der Unternehmen mit Auswirkungen auf den Haushalt der Stadt.....	1-2
21) Vermögensübersicht 2013 nach § 81 ThürGemHV.....	1-14
22) Anlagenverzeichnis 2013 nach § 76 Abs. 2 ThürGemHV.....	1-49
23) Abrechnung von Investitionsmaßnahmen .....	1
24) Jahresrechnung Verwaltungshaushalt .....	1-720
25) Jahresrechnung Vermögenshaushalt .....	1-134

## **Feststellung des Ergebnisses 2014** (in EUR)

<b>Bezeichnung</b>	<b>Verw.-Haushalt</b>	<b>Verm.-Haushalt</b>	<b>Gesamthaushalt</b>
Soll-Einnahmen	568.880.248,88	42.831.985,78	611.712.234,66
+ neue Haushaltseinnahmereste	0,00	7.000.000,00	7.000.000,00
./ Abgang alter Haushaltseinnahmereste	0,00	42.360,95	42.360,95
./ Abgang alter Kasseneinnahmereste	3.758.974,46	-81.118,22	3.677.856,24
<b>Summe bereinigte Soll-Einnahmen</b>	<b>565.121.274,42</b>	<b>49.870.743,05</b>	<b>614.992.017,47</b>
Soll-Ausgaben	565.121.274,42	50.363.526,77	615.484.801,19
darin enthalten Überschuss nach §79 Abs.3 Satz 2 GemHVO	0,00		
+ neue Haushaltsausgabereste	0,00	0,00	0,00
./ Abgang alter Haushaltsausgabereste	0,00	492.783,72	492.783,72
./ Abgang alter Kassenausgabereste	0,00	0,00	0,00
<b>Summe bereinigte Soll-Ausgaben</b>	<b>565.121.274,42</b>	<b>49.870.743,05</b>	<b>614.992.017,47</b>
<b>Fehlbetrag</b>	<b>0,00</b>	<b>0,00</b>	<b>0,00</b>

## Kassenmäßiger Abschluss 2014 (in EUR)

Bezeichnung	Verw.-Haushalt	Verm.-Haushalt	Gesamthaushalt
Soll-Einnahmen	571.880.248,88	42.831.985,78	614.712.234,66
+ neue Haushaltseinnahmereste	0,00	7.000.000,00	7.000.000,00
./ Abgang auf Haushaltseinnahmereste aus Vorjahren	0,00	42.360,95	42.360,95
./ Abgang auf Kasseneinnahmereste aus Vorjahren	8.808.974,46	168.881,78	8.977.856,24
+ Restbereinigung (Globalabsetzung Vorjahr)	5.050.000,00	250.000,00	5.300.000,00
./ Restbereinigung des laufenden Rechnungsjahres	3.000.000,00	0,00	3.000.000,00
<b>Bereinigte Soll-Einnahmen</b>	<b>565.121.274,42</b>	<b>49.870.743,05</b>	<b>614.992.017,47</b>

Soll-Ausgaben	565.121.274,42	50.363.526,77	615.484.801,19
+ neue Haushaltsausgabereste	0,00	0,00	0,00
./ Abgang auf Haushaltsausgabereste aus Vorjahren	0,00	492.783,72	492.783,72
./ Abgang auf Kassenausgabereste aus Vorjahren	0,00	0,00	0,00
<b>Bereinigte Soll-Ausgaben</b>	<b>565.121.274,42</b>	<b>49.870.743,05</b>	<b>614.992.017,47</b>
<b>Mehr- bzw. Minderausgaben</b>	<b>0,00</b>	<b>0,00</b>	<b>0,00</b>

Ist-Einnahmen	563.030.193,14	49.991.974,29	613.022.167,43
Ist-Ausgaben	590.551.525,60	61.208.836,78	651.760.362,38
<b>Buchungsmäßiger Kassenbestand</b>	<b>-27.521.332,46</b>	<b>-11.216.862,49</b>	<b>-38.738.194,95</b>
+ Kasseneinnahmereste	27.769.241,09	5.379.322,73	33.148.563,82
+ Haushaltseinnahmereste	0,00	7.000.000,00	7.000.000,00
./ Kassenausgabereste	247.908,63	1.162.460,24	1.410.368,87
./ Haushaltsausgabereste	0,00	0,00	0,00
<b>evtl. Differenz</b>	<b>0,00</b>	<b>0,00</b>	<b>0,00</b>

Verwahrgelder - Bestand -			22.369.455,75
Vorschüsse - Bestand -			-1.096.820,88
<b>Buchungsmäßiger Kassenbestand gesamt</b>			<b>-17.465.560,08</b>

# Gegenprobe 2014 (in EUR)

	Verw.-Haushalt	Verm.-Haushalt	Gesamthaushalt
<b>Abschlussverbesserungen</b>			
Mehr-Soll-Einnahmen	14.159.214,51	9.526.820,77	23.686.035,28
Weniger-Soll-Ausgaben	28.231.346,17	21.639.685,35	49.871.031,52
Abgänge bei Kassen-Ausgaberesten	0,00	0,00	0,00
Abgänge bei Haushalts-Ausgaberesten	0,00	492.783,72	492.783,72
Neue Haushalts-Einnahmereste	0,00	7.000.000,00	7.000.000,00
<b>Summe 1:</b>	<b>42.390.560,68</b>	<b>38.659.289,84</b>	<b>81.049.850,52</b>
<b>Abschlussverschlechterungen</b>			
Mehr-Soll-Ausgaben	8.749.673,59	2.867.279,12	11.616.952,71
Weniger-Soll-Einnahmen	29.881.912,63	35.830.767,99	65.712.680,62
Abgänge bei Kassen-Einnahmeresten	3.758.974,46	-81.118,22	3.677.856,24
Abgänge bei Haushalts-Einnahmeresten	0,00	42.360,95	42.360,95
Neue Haushalts-Ausgabereste	0,00	0,00	0,00
<b>Summe 2:</b>	<b>42.390.560,68</b>	<b>38.659.289,84</b>	<b>81.049.850,52</b>
<b>Summe 1:</b>	<b>42.390.560,68</b>	<b>38.659.289,84</b>	<b>81.049.850,52</b>
<b>./ Summe 2:</b>	<b>42.390.560,68</b>	<b>38.659.289,84</b>	<b>81.049.850,52</b>
<b>Differenz:</b>	<b>0,00</b>	<b>0,00</b>	<b>0,00</b>
davon Fehlbetrag Haushaltsplanung	0,00	0,00	0,00

# Rechnungsquerschnitt 2014 (in EUR) Einzelpläne 0 - 8

203.485 Einwohner  
am: 31.12.2012

Gldg.- Nr.	Aufgabenbereich		Einnahmen aus Verwaltung und Betrieb	Sonstige Finanz- einnahmen	Personal- ausgaben	Sächlicher Verw.- und Betriebs- aufwand, weitere Finanzausgaben
	Gruppierungs-Nr.		10 - 19	20 - 22, 24 - 26, 28	40 - 46	50 - 69, 84, 86
00	a	Gemeindeorgane	93.559	0	3.295.385	180.536
	b		0,46	0,00	16,19	0,89
01	a	Rechnungsprüfung	171.255	0	753.707	11.545
	b		0,84	0,00	3,70	0,06
02	a	Hauptverwaltung	2.484.401	0	16.243.063	3.448.905
	b		12,21	0,00	79,82	16,95
03	a	Finanzverwaltung	1.891.629	1.735.359	8.895.100	464.784
	b		9,30	8,53	43,71	2,28
05	a	Besondere Dienststellen der Allgemeinen Verwaltung	760.417	0	1.717.317	318.558
	b		3,74	0,00	8,44	1,57
06	a	Einrichtungen für die gesamte Verwaltung	580.059	0	2.807.626	964.807
	b		2,85	0,00	13,80	4,74
08	a	Einrichtungen für Verwaltungsangehörige	2.391	0	508.817	21.500
	b		0,01	0,00	2,50	0,11
11	a	Öffentliche Ordnung	5.313.600	2.382.810	9.910.216	2.760.544
	b		26,11	11,71	48,70	13,57
12	a	Umweltschutz	455.307	27.148	2.839.722	414.797
	b		2,24	0,13	13,96	2,04
13	a	Brandschutz	523.527	0	10.782.511	2.254.842
	b		2,57	0,00	52,99	11,08
14	a	Katastrophenschutz	25.353	0	265.730	92.689
	b		0,12	0,00	1,31	0,46
16	a	Rettungsdienst	6.784.964	0	1.360.464	5.888.854
	b		33,34	0,00	6,69	28,94
20	a	Schulverwaltung	4.648.789	0	6.437.402	3.511.411
	b		22,85	0,00	31,64	17,26
21	a	Staatliche Grundschulen	11.217.279	0	5.905.746	10.152.087
	b		55,13	0,00	29,02	49,89
22	a	Staatliche Regelschulen	1.964.159	0	529.502	5.088.712
	b		9,65	0,00	2,60	25,01
23	a	Staatliche Gymnasien	2.207.853	0	733.460	3.337.279
	b		10,85	0,00	3,60	16,40
24	a	Berufsschulen	2.199.008	0	964.212	5.359.615
	b		10,81	0,00	4,74	26,34
26	a	Gemeinschaftsschulen	181.686	0	67.859	323.800
	b		0,89	0,00	0,33	1,59

Zuweisungen und Zuschüsse	Zuschußbedarf oder Überschuß (Sp.3 + 4 ./. 5 - 7)	Objektbezogene Einnahmen des VMH	Baumaßnahmen	Sonstige Investitionsausgaben	Verpflichtungsermächtigungen
71 - 79	-	30 - 36	94 - 96	90, 91, 92, 93, 98 - 991	-
743.307 3,65	-4.125.668 -20,28	-100 0,00	0 0,00	0 0,00	0 0,00
0 0,00	-593.997 -2,92	0 0,00	0 0,00	0 0,00	0 0,00
65.532 0,32	-17.273.099 -84,89	0 0,00	0 0,00	18.267 0,09	0 0,00
0 0,00	-5.732.897 -28,17	0 0,00	0 0,00	6.557 0,03	0 0,00
0 0,00	-1.275.458 -6,27	0 0,00	0 0,00	0 0,00	0 0,00
0 0,00	-3.192.373 -15,69	2.600 0,01	0 0,00	1.005.555 4,94	0 0,00
0 0,00	-527.926 -2,59	2.768 0,01	0 0,00	3.033 0,01	0 0,00
0 0,00	-4.974.349 -24,45	0 0,00	0 0,00	4.022 0,02	0 0,00
10.000 0,05	-2.782.064 -13,67	0 0,00	-1.039 -0,01	1.961 0,01	0 0,00
3.500 0,02	-12.517.325 -61,51	282.726 1,39	543.438 2,67	1.227.569 6,03	1.405.929 6,91
0 0,00	-333.065 -1,64	0 0,00	0 0,00	1.033.667 5,08	0 0,00
0 0,00	-464.355 -2,28	0 0,00	0 0,00	103.367 0,51	148.954 0,73
1.050 0,01	-5.301.074 -26,05	0 0,00	0 0,00	0 0,00	0 0,00
1.383.372 6,80	-6.223.927 -30,59	4.000 0,02	326.640 1,61	242.322 1,19	313.278 1,54
11.754 0,06	-3.665.809 -18,02	0 0,00	282.754 1,39	194.685 0,96	0 0,00
11.160 0,05	-1.874.047 -9,21	10.812 0,05	55.835 0,27	210.706 1,04	0 0,00
0 0,00	-4.124.819 -20,27	0 0,00	289.207 1,42	486.465 2,39	895.115 4,40
0 0,00	-209.973 -1,03	1.762 0,01	0 0,00	33.922 0,17	0 0,00

# Rechnungsquerschnitt 2014 (in EUR) Einzelpläne 0 - 8

203.485 Einwohner  
am: 31.12.2012

Gldg.- Nr.	Aufgabenbereich  Gruppierungs-Nr.		Einnahmen aus Verwaltung und Betrieb	Sonstige Finanz- einnahmen	Personal- ausgaben	Sächlicher Verw.- und Betriebs- aufwand, weitere Finanzausgaben
			10 - 19	20 - 22, 24 - 26, 28	40 - 46	50 - 69, 84, 86
27	a	Staatliche Förderschulen	1.846.571	0	1.418.952	3.037.825
	b		9,07	0,00	6,97	14,93
28	a	Staatliche Gesamtschulen	547.759	0	139.537	1.299.728
	b		2,69	0,00	0,69	6,39
29	a	Sonstiges Schulwesen	1.418.268	0	1.001.111	3.494.974
	b		6,97	0,00	4,92	17,18
30	a	Allgemeine kulturelle Angelegenheiten	757.978	0	1.602.547	470.245
	b		3,72	0,00	7,88	2,31
31	a	Wissenschaft und Forschung	1.090.422	0	2.740.754	2.667.972
	b		5,36	0,00	13,47	13,11
32	a	Museen, Sammlungen, Ausstellungen	616.767	0	398.401	922.402
	b		3,03	0,00	1,96	4,53
33	a	Theater, Konzerte, Musikpflege	8.122.624	0	1.978.931	415.097
	b		39,92	0,00	9,73	2,04
35	a	Volksbildung	1.368.183	57.953	4.260.837	1.586.159
	b		6,72	0,28	20,94	7,79
36	a	Heimatpflege	90.000	0	418.083	39.555
	b		0,44	0,00	2,05	0,19
37	a	Kirchen	0	0	0	0
	b		0,00	0,00	0,00	0,00
40	a	Verwaltung der sozialen Angelegenheiten	5.081.874	10.175	14.048.440	6.339.933
	b		24,97	0,05	69,04	31,16
41	a	Sozialhilfe nach dem SGB XII	11.442.956	4.841.133	0	1.954.202
	b		56,23	23,79	0,00	9,60
42	a	Durchführung Asylbewerberleistungsgesetz	2.689.515	51.306	0	0
	b		13,22	0,25	0,00	0,00
43	a	Einrichtungen der Sozialhilfe	2.249.746	0	233.901	2.398.907
	b		11,06	0,00	1,15	11,79
45	a	Jugendhilfe nach dem SGB VIII	3.739.813	1.722.768	4.886.957	253.362
	b		18,38	8,47	24,02	1,25
46	a	Einrichtungen der Jugendhilfe	26.783.251	10.266	12.282.945	6.733.649
	b		131,62	0,05	60,36	33,09
47	a	Förderung anderer Träger der	47.820	0	0	0
	b	Wohlfahrtspflege und Jugendhilfe sowie sonstiger Dritter	0,24	0,00	0,00	0,00
48	a	Weitere soziale Bereiche	21.355.958	1.508.575	1.674.236	53.211.476
	b		104,95	7,41	8,23	261,50



Zuweisungen und Zuschüsse	Zuschußbedarf oder Überschuß (Sp.3 + 4 ./ 5 - 7)	Objektbezogene Einnahmen des VMH	Baumaßnahmen	Sonstige Investitionsausgaben	Verpflichtungsermächtigungen
71 - 79	-	30 - 36	94 - 96	90, 91, 92, 93, 98 - 991	-
23.678 0,12	-2.633.884 -12,94	10.539 0,05	0 0,00	57.764 0,28	0 0,00
13.694 0,07	-905.200 -4,45	0 0,00	77.540 0,38	73.839 0,36	0 0,00
67.758 0,33	-3.145.575 -15,46	0 0,00	0 0,00	13.960 0,07	0 0,00
394.707 1,94	-1.709.520 -8,40	1.954 0,01	0 0,00	1.954 0,01	0 0,00
0 0,00	-4.318.304 -21,22	5.427 0,03	0 0,00	58.517 0,29	0 0,00
3.069.900 15,09	-3.773.935 -18,55	214.515 1,05	110.424 0,54	7.518 0,04	0 0,00
18.768.527 92,24	-13.039.931 -64,08	-20.334 -0,10	0 0,00	5.000 0,02	0 0,00
1.423 0,01	-4.422.284 -21,73	2.000 0,01	-9.360 -0,05	5.888 0,03	0 0,00
0 0,00	-367.637 -1,81	0 0,00	0 0,00	0 0,00	0 0,00
2.543 0,01	-2.543 -0,01	0 0,00	0 0,00	0 0,00	0 0,00
106.642 0,52	-15.402.967 -75,70	0 0,00	0 0,00	0 0,00	0 0,00
65.606.349 322,41	-51.276.462 -251,99	0 0,00	0 0,00	0 0,00	0 0,00
3.399.785 16,71	-658.963 -3,24	0 0,00	0 0,00	0 0,00	0 0,00
513.277 2,52	-896.339 -4,40	427.500 2,10	0 0,00	427.500 2,10	0 0,00
22.399.194 110,08	-22.076.933 -108,49	0 0,00	0 0,00	0 0,00	0 0,00
43.790.440 215,20	-36.013.518 -176,98	2.916.093 14,33	1.907.781 9,38	2.284.948 11,23	183.934 0,90
1.607.106 7,90	-1.559.286 -7,66	0 0,00	0 0,00	0 0,00	0 0,00
8.645.113 42,49	-40.666.292 -199,85	0 0,00	0 0,00	0 0,00	0 0,00

# Rechnungsquerschnitt 2014 (in EUR) Einzelpläne 0 - 8

203.485 Einwohner  
am: 31.12.2012

Gldg.- Nr.	Aufgabenbereich  Gruppierungs-Nr.		Einnahmen aus Verwaltung und Betrieb	Sonstige Finanz- einnahmen	Personal- ausgaben	Sächlicher Verw.- und Betriebs- aufwand, weitere Finanzausgaben
			10 - 19	20 - 22, 24 - 26, 28	40 - 46	50 - 69, 84, 86
49	a	Sonstige soziale Angelegenheiten	108.860	2.420	0	0
	b		0,53	0,01	0,00	0,00
50	a	Gesundheitsverwaltung	698.107	12.687	3.938.161	509.105
	b		3,43	0,06	19,35	2,50
51	a	Krankenhäuser	0	0	0	0
	b		0,00	0,00	0,00	0,00
54	a	Sonstige Einrichtungen und Maßnahmen der	0	0	0	0
	b	Gesundheitspflege	0,00	0,00	0,00	0,00
55	a	Förderung des Sports	3.565	0	0	0
	b		0,02	0,00	0,00	0,00
56	a	Eigene Sportstätten	0	0	0	0
	b		0,00	0,00	0,00	0,00
58	a	Park- und Gartenanlagen	199.150	0	8.203.739	4.017.309
	b		0,98	0,00	40,32	19,74
59	a	Sonstige Erholungseinrichtungen	303.839	0	0	153.231
	b		1,49	0,00	0,00	0,75
60	a	Bauverwaltung	1.409.709	0	11.756.293	1.474.064
	b		6,93	0,00	57,77	7,24
61	a	Städtebauliche Planung,	2.466.386	-5.818	8.064.753	2.372.336
	b	Städtebauförderung, Vermessung, Bauordnung	12,12	-0,03	39,63	11,66
62	a	Wohnungsbauförderung und	0	500.000	0	1.231
	b	Wohnungsfürsorge	0,00	2,46	0,00	0,01
63	a	Gemeindestraßen	417.646	0	1.772.857	9.187.160
	b		2,05	0,00	8,71	45,15
66	a	Bundes- und Landesstraßen	0	0	0	0
	b		0,00	0,00	0,00	0,00
67	a	Straßenbeleuchtung und -reinigung	1.476.823	493	958.740	8.298.448
	b		7,26	0,00	4,71	40,78
68	a	Parkeinrichtungen	1.283.969	0	0	133.813
	b		6,31	0,00	0,00	0,66
69	a	Wasserläufe, Wasserbau	262.595	0	695.434	1.006.082
	b		1,29	0,00	3,42	4,94
70	a	Abwasserbeseitigung	0	4.602.000	0	0
	b		0,00	22,62	0,00	0,00
72	a	Abfallbeseitigung	25.762.779	2.799.461	357.259	28.065.986
	b		126,61	13,76	1,76	137,93

Zuweisungen und Zuschüsse	Zuschußbedarf oder Überschuß (Sp.3 + 4 .j. 5 - 7)	Objektbezogene Einnahmen des VMH	Baumaßnahmen	Sonstige Investitions- ausgaben	Verpflich- tungser- mächtigungen
71 - 79	-	30 - 36	94 - 96	90, 91, 92, 93, 98 - 991	-
1.715.269 8,43	-1.603.988 -7,88	0 0,00	0 0,00	0 0,00	0 0,00
1.000 0,00	-3.737.472 -18,37	0 0,00	0 0,00	7.468 0,04	0 0,00
2.081.652 10,23	-2.081.652 -10,23	0 0,00	0 0,00	0 0,00	0 0,00
0 0,00	0 0,00	0 0,00	0 0,00	0 0,00	0 0,00
11.233.237 55,20	-11.229.672 -55,19	0 0,00	0 0,00	455.000 2,24	0 0,00
0 0,00	0 0,00	-1.095 -0,01	0 0,00	0 0,00	0 0,00
0 0,00	-12.021.898 -59,08	28.500 0,14	23.083 0,11	574.371 2,82	0 0,00
21.849 0,11	128.759 0,63	0 0,00	273.714 1,35	1.751 0,01	11.950 0,06
2.880 0,01	-11.823.528 -58,11	84.077 0,41	88.343 0,43	4.624 0,02	0 0,00
252.803 1,24	-8.229.324 -40,44	1.394.141 6,85	538.879 2,65	1.277.423 6,28	102.389 0,50
0 0,00	498.769 2,45	1.678.687 8,25	114.184 0,56	1.237 0,01	0 0,00
0 0,00	-10.542.372 -51,81	6.141.896 30,18	9.563.867 47,00	346.273 1,70	1.553.139 7,63
0 0,00	0 0,00	0 0,00	0 0,00	0 0,00	0 0,00
0 0,00	-7.779.872 -38,23	0 0,00	183.555 0,90	0 0,00	0 0,00
0 0,00	1.150.156 5,65	113.767 0,56	8.035 0,04	100.000 0,49	0 0,00
0 0,00	-1.438.921 -7,07	286.138 1,41	575.169 2,83	69.720 0,34	0 0,00
71.922 0,35	4.530.078 22,26	0 0,00	0 0,00	0 0,00	0 0,00
0 0,00	138.995 0,68	0 0,00	0 0,00	0 0,00	0 0,00

# Rechnungsquerschnitt 2014 (in EUR) Einzelpläne 0 - 8

203.485 Einwohner  
am: 31.12.2012

Gldg.- Nr.	Aufgabenbereich  Gruppierungs-Nr.	Einnahmen aus Verwaltung und Betrieb	Sonstige Finanz- einnahmen	Personal- ausgaben	Sächlicher Verw.- und Betriebs- aufwand, weitere Finanzausgaben
		10 - 19	20 - 22, 24 - 26, 28	40 - 46	50 - 69, 84, 86
73	a Märkte	1.919.126	43.168	536.905	1.741.495
	b	9,43	0,21	2,64	8,56
75	a Bestattungswesen	3.743.327	0	2.997.713	2.248.150
	b	18,40	0,00	14,73	11,05
76	a Sonstige öffentliche Einrichtungen	51.398	0	0	264.363
	b	0,25	0,00	0,00	1,30
77	a Hilfsbetriebe der Verwaltung	62.981	0	371.612	468.042
	b	0,31	0,00	1,83	2,30
78	a Förderung der Land- und Forstwirtschaft	299.617	0	318.088	420.342
	b	1,47	0,00	1,56	2,07
79	a Sonstige Förderung von Wirtschaft und Verkehr	-53.383	0	733.212	144.324
	b	-0,26	0,00	3,60	0,71
81	a Versorgungsunternehmen	39.669	7.488.711	0	17.934
	b	0,19	36,80	0,00	0,09
82	a Verkehrsunternehmen	6.138.986	1.035.168	0	139.126
	b	30,17	5,09	0,00	0,68
84	a Unternehmen der Wirtschaftsförderung	-915	0	0	0
	b	0,00	0,00	0,00	0,00
85	a Land- und forstwirtschaftliche Unternehmen	137	0	0	0
	b	0,00	0,00	0,00	0,00
87	a Sonstige wirtschaftliche Unternehmen	594.800	179.000	0	0
	b	2,92	0,88	0,00	0,00
88	a Allgemeines Grundvermögen	3.706.256	3.459	109.824	4.238.293
	b	18,21	0,02	0,54	20,83
89	a Allgemeines Sondervermögen	102.249	339	0	102.588
	b	0,50	0,00	0,00	0,50
	<b>a: Gesamtsumme</b>	<b>181.752.417</b>	<b>29.008.581</b>	<b>161.918.061</b>	<b>194.424.173</b>
	<b>b: Summe je Einwohner</b>	<b>893,20</b>	<b>142,56</b>	<b>795,72</b>	<b>955,47</b>

Zuweisungen und Zuschüsse	Zuschußbedarf oder Überschuß (Sp.3 + 4 ./. 5 - 7)	Objektbezogene Einnahmen des VMH	Baumaßnahmen	Sonstige Investitionsausgaben	Verpflichtungsermächtigungen
71 - 79	-	30 - 36	94 - 96	90, 91, 92, 93, 98 - 991	-
0 0,00	-316.106 -1,55	19.270 0,09	13.697 0,07	35.750 0,18	0 0,00
0 0,00	-1.502.536 -7,38	0 0,00	64.421 0,32	338.760 1,66	0 0,00
0 0,00	-212.965 -1,05	0 0,00	21.892 0,11	7.637 0,04	0 0,00
0 0,00	-776.673 -3,82	0 0,00	0 0,00	0 0,00	0 0,00
0 0,00	-438.812 -2,16	99.492 0,49	0 0,00	0 0,00	0 0,00
223.473 1,10	-1.154.392 -5,67	90.457 0,44	268.168 1,32	193.434 0,95	134.918 0,66
0 0,00	7.510.446 36,91	0 0,00	0 0,00	0 0,00	0 0,00
5.999.860 29,49	1.035.168 5,09	0 0,00	0 0,00	354 0,00	0 0,00
127.496 0,63	-128.411 -0,63	0 0,00	0 0,00	762.400 3,75	0 0,00
0 0,00	137 0,00	0 0,00	0 0,00	0 0,00	0 0,00
9.794 0,05	764.006 3,75	0 0,00	0 0,00	900.000 4,42	0 0,00
25.565 0,13	-663.968 -3,26	9.002.887 44,24	98.097 0,48	324.299 1,59	0 0,00
0 0,00	0 0,00	294 0,00	0 0,00	0 0,00	0 0,00
<b>192.406.611</b> <b>945,56</b>	<b>-337.987.846</b> <b>-1.661,00</b>	<b>22.800.773</b> <b>112,05</b>	<b>15.418.324</b> <b>75,77</b>	<b>12.909.487</b> <b>63,44</b>	<b>4.749.606</b> <b>23,34</b>

# Rechnungsquerschnitt 2014 (in EUR) Einzelplan 9

203.485 Einwohner  
 am: 31.12.2012

Gldg. Nr.	Aufgabenbereich  Gruppierungs-Nr.	Steuern und allgemeine Zuweisungen	Einnahmen aus Verw. u Betrieb Sonstige Finanz- einnahmen	Deckungs- reserve	Sonstige Finanz- ausgaben
		00-09	158, 20, 21 23, 26 - 28	47, 85	80-84, 86
90	a Steuern, allgemeine Zuweisungen und b allgemeine Umlagen	342.443.499 1.682,89	654.316 3,22	0 0,00	7.191.909 35,34
91	a Sonstige Allgemeine Finanzwirtschaft b	0 0,00	11.262.463 55,35	0 0,00	9.180.523 45,12
92	a Abwicklung der Vorjahre b	0 0,00	0 0,00	0 0,00	0 0,00
	<b>a: Gesamtsumme</b>	<b>342.443.499</b>	<b>11.916.779</b>	<b>0</b>	<b>16.372.432</b>
	<b>b: Summe je Einwohner</b>	<b>1.682,89</b>	<b>58,56</b>	<b>0,00</b>	<b>80,46</b>

Zuschußbedarf oder Überschuß (Sp.3 + 4 ./. 5 + 6)	Sonstige Einnahmen des VMH	Sonstige Ausgaben des VMH
-	30, 31, 361, 37	90, 91, 97, 990, 991, 992, 997
335.905.906	542.865	0
1.650,76	2,67	0,00
2.081.940	21.669.902	21.542.932
10,23	106,49	105,87
0	0	0
0,00	0,00	0,00
<b>337.987.846</b>	<b>22.212.767</b>	<b>21.542.932</b>
<b>1.661,00</b>	<b>109,16</b>	<b>105,87</b>

# Gruppierungsübersicht 2014 (in EUR)

203.485 Einwohner  
am: 31.12.2012

Grupp.-Nr.	Einnahme bzw. Ausgabeart	Rechnungsergebnis	je Einw.	Haushaltsansatz	Differenz
	<b>Einnahmen</b>				
<b>0</b>	<b>Steuern, allgemeine Zuweisungen</b>				
0	Steuern, allgemeine Zuweisungen	342.443.499,17	1.682,89	346.713.625,00	4.270.125,83
00	Realsteuern	107.401.006,54	527,81	110.930.000,00	3.528.993,46
000	Grundsteuer A	306.334,94	1,51	300.000,00	-6.334,94
001	Grundsteuer B	26.408.494,16	129,78	26.030.000,00	-378.494,16
003	Gewerbesteuer	80.686.177,44	396,52	84.600.000,00	3.913.822,56
01	Gemeindeanteil an Gemeinschaftssteuern	65.984.122,07	324,27	66.415.950,00	431.827,93
010	Gemeindeanteil an der Einkommensteuer	52.648.688,30	258,73	52.821.700,00	173.011,70
012	Gemeindeanteil an der Umsatzsteuer	13.335.433,77	65,54	13.594.250,00	258.816,23
02,03	Andere Steuern, steuerähnliche Einnahmen	3.088.887,92	15,18	3.162.500,00	73.612,08
04	Schlüsselzuweisungen	142.158.985,99	698,62	143.553.970,00	1.394.984,01
041	vom Land	142.158.985,99	698,62	143.553.970,00	1.394.984,01
05	Bedarfszuweisungen	372.980,00	1,83	0,00	-372.980,00
051	vom Land	372.980,00	1,83	0,00	-372.980,00
06	Sonstige allgemeine Zuweisungen	23.437.516,65	115,18	22.651.205,00	-786.311,65
060	vom Bund	0,00	0,00	0,00	0,00
061	vom Land	23.437.516,65	115,18	22.651.205,00	-786.311,65
062	von Gemeinden und Gemeindeverbänden	0,00	0,00	0,00	0,00
07	Allgemeine Umlagen	0,00	0,00	0,00	0,00
072	von Gemeinden und Gemeindeverbänden	0,00	0,00	0,00	0,00
09	Ausgleichszahlungen	0,00	0,00	0,00	0,00
091	Ausgleichszahlungen nach dem Familienleistungsausgleich	0,00	0,00	0,00	0,00
092	Leistungen des Landes aus der Umsetzung des vierten Gesetzes für moderne Dienstleistungen am Arbeitsmarkt	0,00	0,00	0,00	0,00
093	Leistungen des Landes aus dem Ausgleich von Sonderlasten bei der Zusammenführung von Arbeitslosen- und Sozialhilfe nach § 11 Abs. 3a FAG	0,00	0,00	0,00	0,00
<b>1</b>	<b>Einnahmen aus Verwaltung und Betrieb</b>				
1	Einnahmen aus Verwaltung und Betrieb	181.752.416,42	893,20	193.549.463,00	11.797.046,58
10,11,12	Gebühren und ähnliche Entgelte, zweckgebundene Abgaben	53.942.905,05	265,10	55.243.410,00	1.300.504,95
13,14	Einnahmen aus Verkauf, Mieten und Pachten	10.483.116,76	51,52	10.510.771,00	27.654,24
15	Sonstige Verwaltungs- und Betriebseinnahmen	7.089.516,90	34,84	8.779.621,00	1.690.104,10
16	Erstattungen von Ausgaben des Verwaltungshaushaltes	31.731.172,75	155,94	34.355.554,00	2.624.381,25
160	vom Bund, LAF, ERP-Sondervermögen	11.911,80	0,06	8.241,00	-3.670,80
161	vom Land	15.696.511,36	77,14	17.949.938,00	2.253.426,64



# Gruppierungsübersicht 2014 (in EUR)

203.485 Einwohner  
am: 31.12.2012

Grupp.-Nr.	Einnahme bzw. Ausgabeart	Rechnungsergebnis	je Einw.	Haushaltsansatz	Differenz
162	von Gemeinden und Gemeindeverbänden	1.469.239,45	7,22	1.592.750,00	123.510,55
163	von Zweckverbänden und dgl.	0,00	0,00	0,00	0,00
164	vom sonstigen öffentlichen Bereich	3.298.167,84	16,21	3.763.300,00	465.132,16
165	von kommunalen Sonderrechnungen	1.428.637,56	7,02	1.457.009,00	28.371,44
166	von sonstigen öffentlichen Sonderrechnungen	45.000,00	0,22	90.000,00	45.000,00
167	von privaten Unternehmen	55.805,31	0,27	60.000,00	4.194,69
168	von übrigen Bereichen	840.656,33	4,13	721.890,00	-118.766,33
169	Innere Verrechnung	8.885.243,10	43,67	8.712.426,00	-172.817,10
17	Zuweisungen und Zuschüsse für laufende Zwecke	63.077.906,93	309,99	65.527.027,00	2.449.120,07
170	vom Bund, LAF, ERP-Sondervermögen	538.637,74	2,65	629.355,00	90.717,26
171	vom Land	60.717.429,07	298,39	62.091.782,00	1.374.352,93
172	von Gemeinden und Gemeindeverbänden	21.489,01	0,11	84.199,00	62.709,99
173	von Zweckverbänden und dgl.	0,00	0,00	0,00	0,00
174	vom sonstigen öffentlichen Bereich	1.250.776,52	6,15	2.138.351,00	887.574,48
175	von kommunalen Sonderrechnungen	18.175,04	0,09	27.000,00	8.824,96
176	von sonstigen öffentlichen Sonderrechnungen	683,90	0,00	43.000,00	42.316,10
177	von privaten Unternehmen	107.479,22	0,53	80.300,00	-27.179,22
178	von übrigen Bereichen	423.236,43	2,08	433.040,00	9.803,57
19	Aufgabenbezogene Leistungsbeteiligungen nach SGB II	15.427.798,03	75,82	19.133.080,00	3.705.281,97
191	Leistungsbeteiligung bei Leistungen für Unterkunft und Heizung an Arbeitsuchende	15.427.798,03	75,82	19.133.080,00	3.705.281,97
<b>2</b>	<b>Sonstige Finanzeinnahmen</b>				
2	Sonstige Finanzeinnahmen	40.925.358,83	201,12	44.339.859,00	3.414.500,17
20	Zinseinnahmen	17.260,61	0,08	234.612,00	217.351,39
200	vom Bund, LAF, ERP-Sondervermögen	0,00	0,00	0,00	0,00
201	vom Land	0,00	0,00	0,00	0,00
202	von Gemeinden und Gemeindeverbänden	0,00	0,00	0,00	0,00
203	von Zweckverbänden und dgl.	0,00	0,00	0,00	0,00
204	vom sonstigen öffentlichen Bereich	0,00	0,00	0,00	0,00
205,206	von sonstigen Bereichen	17.260,61	0,08	234.612,00	217.351,39
207,208					
209	aus Inneren Darlehen	0,00	0,00	0,00	0,00
21,22	Gewinnanteile von wirtschaftl. Unternehmen und aus Beteiligungen, Konzessionsabgaben	13.848.047,06	68,05	16.217.900,00	2.369.852,94

# Gruppierungsübersicht 2014 (in EUR)

203.485 Einwohner  
am: 31.12.2012

Grupp.-Nr.	Einnahme bzw. Ausgabeart	Rechnungsergebnis	je Einw.	Haushaltsansatz	Differenz
23	Schuldendiensthilfen	0,00	0,00	0,00	0,00
230	vom Bund, LAF, ERP-Sondervermögen	0,00	0,00	0,00	0,00
231	vom Land	0,00	0,00	0,00	0,00
232	von Gemeinden und Gemeindeverbänden	0,00	0,00	0,00	0,00
233	von Zweckverbänden und dgl.	0,00	0,00	0,00	0,00
234	vom sonstigen öffentlichen Bereich	0,00	0,00	0,00	0,00
235,236	von sonstigen Bereichen	0,00	0,00	0,00	0,00
237,238					
24,25	Ersatz von sozialen Leistungen außerhalb und in Einrichtungen	7.943.266,19	39,04	8.378.800,00	435.533,81
26	Weitere Finanzeinnahmen	5.089.294,65	25,01	6.995.100,00	1.905.805,35
27	Kalkulatorische Einnahmen	11.244.870,85	55,26	10.535.830,00	-709.040,85
270	Abschreibungen	6.350.895,37	31,21	5.562.810,00	-788.085,37
275	Verzinsung des Anlagekapitals	4.893.975,48	24,05	4.973.020,00	79.044,52
28	Zuführung vom Vermögenshaushalt	2.782.619,47	13,67	1.977.617,00	-805.002,47
280	Zuführung vom Vermögenshaushalt	0,00	0,00	0,00	0,00
281	Zuführungen vom Vermögenshaushalt aus Sonderrücklagen (Gebührenaussgleichsrücklagen)	2.782.619,47	13,67	1.977.617,00	-805.002,47
285	Zuführungen vom Vermögenshaushalt aus Sonderrücklagen (für später entstehende Kosten)	0,00	0,00	0,00	0,00
<b>3</b>	<b>Einnahmen des Vermögenshaushalts</b>				
3	Einnahmen des Vermögenshaushalts	49.870.743,05	245,08	69.135.933,00	19.265.189,95
30	Zuführung vom Verwaltungshaushalt	4.758.051,04	23,38	17.999.805,00	13.241.753,96
300	Zuführungen vom Verwaltungshaushalt	4.658.540,12	22,89	17.698.055,00	13.039.514,88
301	Zuführungen vom Verwaltungshaushalt zur Bildung von Sonderrücklagen (Gebührenaussgleichsrücklage)	0,00	0,00	0,00	0,00
305	Zuführungen vom Verwaltungshaushalt zur Bildung von Sonderrücklagen (für später entstehende Kosten)	99.510,92	0,49	301.750,00	202.239,08
31	Entnahmen aus Rücklagen	2.782.619,47	13,67	1.977.617,00	-805.002,47
310	Entnahmen aus der allgemeinen Rücklage	0,00	0,00	0,00	0,00
311	Entnahmen aus Sonderrücklagen (Gebührenaussgleichsrücklage)	2.782.619,47	13,67	1.977.617,00	-805.002,47
315	Entnahmen aus Sonderrücklagen (für später entstehende Kosten)	0,00	0,00	0,00	0,00
32	Rückflüsse aus Darlehen	26.084,20	0,13	0,00	-26.084,20
320	vom Bund, LAF, ERP-Sondervermögen	0,00	0,00	0,00	0,00
321	vom Land	0,00	0,00	0,00	0,00
322	von Gemeinden und Gemeindeverbänden	0,00	0,00	0,00	0,00
323	von Zweckverbänden und dgl.	0,00	0,00	0,00	0,00
324	vom sonstigen öffentlichen Bereich	0,00	0,00	0,00	0,00

# Gruppierungsübersicht 2014 (in EUR)

203.485 Einwohner  
am: 31.12.2012

Grupp.-Nr.	Einnahme bzw. Ausgabeart	Rechnungsergebnis	je Einw.	Haushaltsansatz	Differenz
325,326	von sonstigen Bereichen	26.084,20	0,13	0,00	-26.084,20
327,328					
33	Einnahmen aus der Veräußerung von Beteiligungen und Rückflüsse von Kapitaleinlagen	0,00	0,00	0,00	0,00
34	Einnahmen aus der Veräußerung von Sachen des Anlagevermögens u. Abwicklung Baumaßnahmen	11.242.460,57	55,25	15.005.500,00	3.763.039,43
35	Beiträge und ähnliche Entgelte	1.478.109,64	7,26	1.710.000,00	231.890,36
36	Zuweisungen und Zuschüsse für Investitionen und Investitionsförderungsmaßnahmen	10.596.983,63	52,08	13.213.779,00	2.616.795,37
360	vom Bund, LAF, ERP-Sondervermögen	211.785,23	1,04	206.945,00	-4.840,23
361	vom Land	10.348.605,89	50,86	12.988.334,00	2.639.728,11
362	von Gemeinden und Gemeindeverbänden	0,00	0,00	0,00	0,00
363	von Zweckverbänden und dgl.	0,00	0,00	0,00	0,00
364	vom sonstigen öffentlichen Bereich	0,00	0,00	0,00	0,00
365,366	von sonstigen Bereichen	36.592,51	0,18	18.500,00	-18.092,51
367,368					
37	Einnahmen aus Krediten und inneren Darlehen	14.129.231,38	69,44	19.229.232,00	5.100.000,62
370	vom Bund, LAF, ERP-Sondervermögen	0,00	0,00	0,00	0,00
371	vom Land	0,00	0,00	0,00	0,00
372	von Gemeinden und Gemeindeverbänden	0,00	0,00	0,00	0,00
373	von Zweckverbänden und dgl.	0,00	0,00	0,00	0,00
374	vom sonstigen öffentlichen Bereich	0,00	0,00	0,00	0,00
375,376	von sonstigen Bereichen	14.129.231,38	69,44	19.229.232,00	5.100.000,62
377,378					
379	Innere Darlehen	0,00	0,00	0,00	0,00
39	Übertragungs- und Abschlussbuchungen	4.857.203,12	23,87	0,00	-4.857.203,12
392	Durchbuchung von Soll-Fehlbeträgen	4.857.203,12	23,87	0,00	-4.857.203,12
	<b>Gesamteinnahmen</b>	<b>614.992.017,47</b>	<b>3.022,30</b>	<b>653.738.880,00</b>	<b>38.746.862,53</b>
	<b>Ausgaben</b>				
<b>4</b>	<b>Personalausgaben</b>				
4	Personalausgaben	161.918.058,74	795,72	163.556.952,00	1.638.893,26
40	Aufwendungen für ehrenamtliche Tätigkeit	570.800,06	2,81	637.870,00	67.069,94
41	Dienstbezüge und dgl.	129.724.748,11	637,52	131.638.815,00	1.914.066,89
42	Versorgungsbezüge und dgl.	0,00	0,00	0,00	0,00
43	Beiträge zu Versorgungskassen	10.695.308,02	52,56	10.766.341,00	71.032,98
44	Beiträge zur gesetzlichen Sozialversicherung	19.561.521,42	96,13	19.293.424,00	-268.097,42

# Gruppierungsübersicht 2014 (in EUR)

203.485 Einwohner  
am: 31.12.2012

Grupp.-Nr.	Einnahme bzw. Ausgabeart	Rechnungsergebnis	je Einw.	Haushaltsansatz	Differenz
45	Beihilfen, Unterstützungen und dgl.	1.352.488,02	6,65	1.207.252,00	-145.236,02
46	Personal-Nebenausgaben	13.193,11	0,06	13.250,00	56,89
47	Deckungsreserve für Personalausgaben	0,00	0,00	0,00	0,00
<b>5/6</b>	<b>Sächlicher Verwaltungs- und Betriebsaufwand</b>				
5/6	Sächlicher Verwaltungs- und Betriebsaufwand	194.322.640,77	954,97	200.778.699,00	6.456.058,23
50,51	Unterhaltung der Grundstücke und baulichen Anlagen und des sonstigen unbeweglichen Vermögens	18.407.803,81	90,46	19.434.018,00	1.026.214,19
52	Geräte, Ausstattungs- und Ausrüstungsgegenstände, sonst. Gebrauchsgegenstände	3.268.984,37	16,06	3.478.096,00	209.111,63
53	Mieten, Pachten	5.009.593,85	24,62	5.000.660,00	-8.933,85
54	Bewirtschaftung der Grundstücke, baul. Anlagen usw.	20.570.588,92	101,09	21.873.057,00	1.302.468,08
55	Haltung von Fahrzeugen	1.392.750,34	6,84	1.368.400,00	-24.350,34
56,57-63	Besondere Aufwendungen für Bedienstete, weitere Verwaltungs- und Betriebsausgaben	51.317.309,72	252,19	50.482.712,00	-834.597,72
64,65,66	Steuern, Geschäftsausgaben, u. a.	7.808.679,45	38,37	11.110.084,00	3.301.404,55
67	Erstattung von Ausgaben des Verwaltungshaushalts	22.323.906,31	109,71	22.480.842,00	156.935,69
670	an Bund, LAF, ERP-Sondervermögen	3.152.056,60	15,49	3.143.000,00	-9.056,60
671	an Land	268.574,91	1,32	616.700,00	348.125,09
672	an Gemeinden und Gemeindeverbände	616.421,87	3,03	617.700,00	1.278,13
673	an Zweckverbände und dgl.	0,00	0,00	0,00	0,00
674	an sonstigen öffentlichen Bereich	1.943.423,90	9,55	1.900.000,00	-43.423,90
675,676	an sonstige Bereiche	7.458.185,93	36,65	7.491.016,00	32.830,07
677,678					
679	Innere Verrechnungen	8.885.243,10	43,67	8.712.426,00	-172.817,10
68	Kalkulatorische Kosten	11.244.870,85	55,26	10.535.830,00	-709.040,85
680	Abschreibungen	6.350.895,37	31,21	5.562.810,00	-788.085,37
685	Verzinsung des Anlagekapitals	4.893.975,48	24,05	4.973.020,00	79.044,52
69	Aufgabenbezogene Leistungsbeteiligung an Arbeitsgemeinschaften nach SGB II	52.978.153,15	260,35	55.015.000,00	2.036.846,85
691	bei Leistungen für Unterkunft und Heizung an Arbeitsuchende nach § 22 SGB II	51.163.751,78	251,44	53.105.000,00	1.941.248,22
692	bei Leistungen zur Eingliederung an Arbeitsuchenden nach § 16 SGB II	563.621,52	2,77	720.000,00	156.378,48
693	bei einmaligen Leistungen an Arbeitsuchende nach § 23 SGB II	1.250.779,85	6,15	1.190.000,00	-60.779,85

# Gruppierungsübersicht 2014 (in EUR)

203.485 Einwohner  
am: 31.12.2012

Grupp.-Nr.	Einnahme bzw. Ausgabeart	Rechnungsergebnis	je Einw.	Haushaltsansatz	Differenz
<b>7</b>	<b>Zuweisungen und Zuschüsse (nicht für Investitionen)</b>				
7	Zuweisungen und Zuschüsse (nicht für Investitionen)	192.406.611,07	945,56	189.767.261,00	-2.639.350,07
71	Zuweisungen und sonstige Zuschüsse für laufende Zwecke	94.027.849,98	462,09	94.876.761,00	848.911,02
710	an Bund, LAF, ERP-Sondervermögen	0,00	0,00	0,00	0,00
711	an Land	3.291.487,83	16,18	3.295.912,00	4.424,17
712	an Gemeinden und Gemeindeverbände	0,00	0,00	0,00	0,00
713	an Zweckverbände u. dgl.	0,00	0,00	2.301,00	2.301,00
714	an sonstigen öffentlichen Bereich	0,00	0,00	0,00	0,00
715,716	an sonstige Bereiche	90.736.362,15	445,91	91.578.548,00	842.185,85
717,718					
72	Schuldendiensthilfen	0,00	0,00	0,00	0,00
722	an Gemeinden und Gemeindeverbände	0,00	0,00	0,00	0,00
723	an Zweckverbände und dgl.	0,00	0,00	0,00	0,00
724	an sonstigen öffentlichen Bereich	0,00	0,00	0,00	0,00
725,726	an sonstige Bereiche	0,00	0,00	0,00	0,00
727,728					
73 - 78	Soziale Leistungen	94.978.976,45	466,76	91.990.700,00	-2.988.276,45
79	Leistungen nach dem Asylbewerberleistungsgesetz	3.399.784,64	16,71	2.899.800,00	-499.984,64
<b>8</b>	<b>Sonstige Finanzausgaben</b>				
8	Sonstige Finanzausgaben	16.473.963,84	80,96	30.500.035,00	14.026.071,16
80	Zinsausgaben	4.521.983,25	22,22	5.556.330,00	1.034.346,75
800	an Bund, LAF, ERP-Sondervermögen	0,00	0,00	0,00	0,00
801	an Land	0,00	0,00	0,00	0,00
802	an Gemeinden und Gemeindeverbände	0,00	0,00	0,00	0,00
803	an Zweckverbände und dgl.	0,00	0,00	0,00	0,00
804	an sonstigen öffentlichen Bereich	0,00	0,00	0,00	0,00
805	an kommunale Sonderrechnungen	0,00	0,00	0,00	0,00
806	an sonstige öffentliche Sonderrechnungen	0,00	0,00	0,00	0,00
807	an private Unternehmen	4.521.983,25	22,22	5.556.330,00	1.034.346,75
808	an übrige Bereiche	0,00	0,00	0,00	0,00
809	Innere Darlehen	0,00	0,00	0,00	0,00
81	Steuerbeteiligungen	6.382.300,12	31,36	5.930.000,00	-452.300,12
810	Gewerbesteuerumlage	6.382.300,12	31,36	5.930.000,00	-452.300,12

# Gruppierungsübersicht 2014 (in EUR)

203.485 Einwohner  
am: 31.12.2012

Grupp.-Nr.	Einnahme bzw. Ausgabeart	Rechnungsergebnis	je Einw.	Haushaltsansatz	Differenz
82	Allgemeine Zuweisungen	4.112,62	0,02	4.200,00	87,38
821	an Land	0,00	0,00	0,00	0,00
822	an Gemeinden und Gemeindeverbände	4.112,62	0,02	4.200,00	87,38
83	Allgemeine Umlagen	0,00	0,00	0,00	0,00
831	an Land	0,00	0,00	0,00	0,00
832	an Gemeinden und Gemeindeverbände	0,00	0,00	0,00	0,00
833	an Zweckverbände u. dgl.	0,00	0,00	0,00	0,00
84	Weitere Finanzausgaben	807.516,81	3,97	1.009.700,00	202.183,19
85	Deckungsreserve	0,00	0,00	0,00	0,00
86	Zuführung zum Vermögenshaushalt	4.758.051,04	23,38	17.999.805,00	13.241.753,96
860	Zuführung zum Vermögenshaushalt	4.658.540,12	22,89	17.698.055,00	13.039.514,88
861	Zuführungen zum Vermögenshaushalt zur Bildung von Sonderrücklagen (Gebührenaussgleichsrücklage)	0,00	0,00	0,00	0,00
865	Zuführungen zum Vermögenshaushalt zur Bildung von Sonderrücklagen (für später entstehende Kosten)	99.510,92	0,49	301.750,00	202.239,08
<b>9</b>	<b>Ausgaben Vermögenshaushalt</b>				
9	Ausgaben des Vermögenshaushaltes	49.870.743,05	245,08	69.135.933,00	19.265.189,95
90	Zuführung zum Verwaltungshaushalt	2.782.619,47	13,67	1.977.617,00	-805.002,47
91	Zuführung an Rücklagen	99.805,15	0,49	200.000,00	100.194,85
910	an allgemeine Rücklage	0,00	0,00	0,00	0,00
911	an Sonderrücklage (Gebührenaussgleichsrücklage)	0,00	0,00	0,00	0,00
915	an Sonderrücklage (für später entstehende Kosten)	99.805,15	0,49	200.000,00	100.194,85
92	Gewährung von Darlehen	0,00	0,00	0,00	0,00
920	an Bund, LAF, ERP-Sondervermögen	0,00	0,00	0,00	0,00
921	an Land	0,00	0,00	0,00	0,00
922	an Gemeinden und Gemeindeverbände	0,00	0,00	0,00	0,00
923	an Zweckverbände und dgl.	0,00	0,00	0,00	0,00
924	an sonstigen öffentlichen Bereich	0,00	0,00	0,00	0,00
925	an kommunale Sonderrechnungen	0,00	0,00	0,00	0,00
926	an sonstige öffentliche Sonderrechnungen	0,00	0,00	0,00	0,00
927	an private Unternehmen	0,00	0,00	0,00	0,00
928	an übrige Bereiche	0,00	0,00	0,00	0,00
93	Vermögenserwerb	9.257.919,16	45,50	16.788.089,00	7.530.169,84
930	Erwerb von Beteiligungen, Kapitaleinlagen	1.662.754,06	8,17	1.692.400,00	29.645,94
932	Erwerb von Grundstücken	1.853.841,64	9,11	7.811.139,00	5.957.297,36

# Gruppierungsübersicht 2014 (in EUR)

203.485 Einwohner  
am: 31.12.2012

Grupp.-Nr.	Einnahme bzw. Ausgabeart	Rechnungsergebnis	je Einw.	Haushaltsansatz	Differenz
935	Erwerb von beweglichen Sachen des Anlagevermögens	5.741.323,46	28,21	7.284.550,00	1.543.226,54
94,95,96	Baumaßnahmen	15.418.323,86	75,77	27.931.695,00	12.513.371,14
97	Tilgung von Krediten, Rückzahlung von inneren Darlehen	18.660.506,89	91,70	18.958.532,00	298.025,11
970	an Bund, LAF, ERP-Sondervermögen	0,00	0,00	0,00	0,00
971	an Land	0,00	0,00	0,00	0,00
972	an Gemeinden und Gemeindeverbände	0,00	0,00	0,00	0,00
973	an Zweckverbände u. dgl.	0,00	0,00	0,00	0,00
974	an sonstigen öffentlichen Bereich	0,00	0,00	0,00	0,00
975	an kommunale Sonderrechnungen	0,00	0,00	0,00	0,00
976	an sonstige öffentliche Sonderrechnungen	0,00	0,00	0,00	0,00
977	an private Unternehmen	18.660.506,89	91,70	18.958.532,00	298.025,11
978	an übrige Bereiche	0,00	0,00	0,00	0,00
979	Innere Darlehen	0,00	0,00	0,00	0,00
98	Zuweisungen und Zuschüsse für Investitionen	3.651.568,52	17,95	3.280.000,00	-371.568,52
980	an Bund, LAF, ERP-Sondervermögen	0,00	0,00	0,00	0,00
981	an Land	166.088,00	0,82	0,00	-166.088,00
982	an Gemeinden und Gemeindeverbände	0,00	0,00	0,00	0,00
983	an Zweckverbände u. dgl.	0,00	0,00	0,00	0,00
984	an sonstigen öffentlichen Bereich	0,00	0,00	0,00	0,00
985	an kommunale Sonderrechnungen	882.500,00	4,34	505.000,00	-377.500,00
986	an sonstige öffentliche Sonderrechnungen	100.000,00	0,49	100.000,00	0,00
987	an private Unternehmen	250.831,13	1,23	475.000,00	224.168,87
988	an übrige Bereiche	2.252.149,39	11,07	2.200.000,00	-52.149,39
99	Sonstiges	0,00	0,00	0,00	0,00
990	Kreditbeschaffungskosten	0,00	0,00	0,00	0,00
991	Ablösung von Dauerlasten	0,00	0,00	0,00	0,00
992	Deckung von Fehlbeträgen (Soll-Fehlbeträgen)	0,00	0,00	0,00	0,00
997	Zahlungen an den Erblastentilgungsfonds	0,00	0,00	0,00	0,00
	<b>Gesamtausgaben</b>	<b>614.992.017,47</b>	<b>3.022,30</b>	<b>653.738.880,00</b>	<b>38.746.862,53</b>

# Jahresrechnung 2014

## hier: Beurteilung der dauernden Leistungsfähigkeit

(Berechnung der sog. freien Finanzspitze)

	RE	RE	HH-Plan	RE	Finanzplan		
					Ansätze in den Folgejahren		
	2012	2013	2014	2014	2015	2016	2017
	Sp. 3	Sp. 3	Sp. 4	Sp. 5	Sp. 6	Sp. 7	Sp. 8
	EUR	EUR	EUR	EUR	EUR	EUR	EUR
<b>I. Gesamteinnahmen des Verwaltungshaushalts ( Hgr. 0-2)</b>	533.887.481	558.341.992	584.602.947	565.121.274	580.198.406	581.797.655	582.742.084
<i>zuzüglich</i>							
a) Rückflüsse von Darlehen (Gr. 32)	16.985	16.248	0	26.084	0	0	0
b) Zuweisungen für Tilgungen (aus Gr. 36 zu ermitteln)	448.294	471.820	0	0	0	0	0
c) anteilige Investitionspauschale Sanierung Schulgebäude	440.248	387.580	0	0	0	0	0
<i>abzüglich</i>							
a) Zuführungen vom Vermögenshaushalt (Gr. 280)	0	0	0	0	0	0	0
b) Bedarfszuweisungen (UGr. 051)	0	0	0	372.980	0	0	0
<b>II. Laufende Einnahmen</b>	<b>534.793.008</b>	<b>559.217.640</b>	<b>584.602.947</b>	<b>564.774.379</b>	<b>580.198.406</b>	<b>581.797.655</b>	<b>582.742.084</b>
<b>III. Gesamtausgaben des Verwaltungshaushalts (Hgr. 4-8)</b>	533.887.481	558.341.992	584.602.947	565.121.274	580.198.406	581.797.655	582.742.084
<i>zuzüglich</i>							
a) ordentliche Tilgung von Krediten, u. Rückzahlung innerer Darlehen (aus Gr. 97 zu ermitteln)	11.386.143	11.261.398	11.829.300	11.531.276	11.515.975	11.759.550	11.509.690
b) ordentliche Tilgung von geplanten aber noch nicht genehmigten Krediten (Gr. 97)	<del>                    </del>	<del>                    </del>	<del>                    </del>	<del>                    </del>	515.000	855.000	1.195.000
c) Kreditbeschaffungskosten (Ugr. 990)	0	0	0	0	0	0	0
d) Zuweisungen für Tilgungen (aus Gr. 98 zu ermitteln)	0	0	0	0	0	0	0
e) laufende Verpflichtungen aus kreditähn. Rechtsgeschäften (soweit im Vermögenshaushalt aus Gruppe 92-96)	1.435.139	375.139	375.139	375.139	375.139	375.139	375.139
<i>abzüglich</i>							
Zuführung zum Vermögenshaushalt ( Gr. 860)	11.338.193	13.645.251	17.698.055	4.658.540	23.943.610	25.733.106	28.915.229
(nachrichtlich: Abschreibungen nach § 12, Ugr. 680)	5.921.037	6.021.319	5.562.810	6.350.895	5.470.810	5.396.810	5.363.810
<b>IV. Laufende Ausgaben</b>	<b>535.370.570</b>	<b>556.333.276</b>	<b>579.109.331</b>	<b>572.369.148</b>	<b>568.660.910</b>	<b>569.054.238</b>	<b>566.906.684</b>
<b>V. Gesamtzusammenstellung</b>							
Laufende Einnahmen (II)	534.793.008	559.217.640	584.602.947	564.774.379	580.198.406	581.797.655	582.742.084
Laufende Ausgaben (IV)	535.370.570	556.333.276	579.109.331	572.369.148	568.660.910	569.054.238	566.906.684
<b>Überschuß (Ü) (freie Finanzspitze)</b>		<b>2.884.363</b>	<b>5.493.616</b>		<b>11.537.496</b>	<b>12.743.417</b>	<b>15.835.400</b>
<b>Fehlbetrag (F) der laufenden Rechnung</b>	<b>-577.562</b>			<b>-7.594.770</b>			

### Ergänzende Angaben:

In II und IV. sind enthalten:

Einmalige Einnahmen	0	0	0	0	0	0	0
Einmalige Ausgaben	0	0	0	0	0	0	0

### Ergänzende Angaben:

in III. sind enthalten:

Schuldendienst für altern. Projektfinanzierung Sanierung Schulgebäude	564.880	548.381	531.882	531.881	515.383	498.884	482.384
---	---------	---------	---------	---------	---------	---------	---------



# Jahresrechnung: Haushaltseinnahmereste 2014 Verwaltungshaushalt

Haushaltsstelle	Bezeichnung	insgesamt	Haushaltseinnahmereste 2014		Übertrag	neu gebildete Haushaltsreste	Haushaltsreste insgesamt
			Anordnungen	Abgänge			
Summe:							

# Jahresrechnung: Haushaltsausgabereste 2014 Verwaltungshaushalt

Haushaltsstelle	Bezeichnung	Haushaltsausgabereste 2014			Übertrag	neu gebildete Haushaltsreste	Haushaltsreste insgesamt
		insgesamt	Anordnungen	Abgänge			
Summe:							

## Jahresrechnung: Haushaltseinnahmereste 2014 Vermögenshaushalt

Haushaltsstelle	Bezeichnung	insgesamt	Haushaltseinnahmereste 2014		Übertrag	neu gebildete Haushaltsreste	Haushaltsreste insgesamt
			Anordnungen	Abgänge			
<b>Städtebauliche Sanierungs- und Entwicklungsmaßnahmen</b>							
61500.36103	Zuweisung vom Land zur Förderung der Baumaßnahme Regierungsstraße 43	9.584,00	9.584,00	0,00	0,00	0,00	0,00
<b>Gemeindestraßen</b>							
63000.36100	Zuweisung vom Land ÖPNV-Förderung	21.600,00	21.600,00	0,00	0,00	0,00	0,00
63000.36198	Zuweisung vom Land Mittelhäuser Kreuz/NQV 1.-6.BA	163.000,00	163.000,00	0,00	0,00	0,00	0,00
<b>Gemeindestraßen - Städtisches operationelles Programm der ThürStBFörderung -</b>							
63500.36113	Zuweisung vom Land Anger 2.BA	1.171.678,55	1.129.317,61	42.360,94	0,00	0,00	0,00
63500.36120	Zuweisung vom Land (EFRE Fischmarkt)	700.422,09	700.422,09	0,00	0,00	0,00	0,00
63500.36121	Zuweisung vom Land Schlösserstraße	533.768,85	533.768,85	0,00	0,00	0,00	0,00
63500.36123	Zuweisung vom Land Andreasstraße Ostseite	33.332,27	33.332,26	0,01	0,00	0,00	0,00
<b>Wasserläufe/ Wasserbau ab 2010 Übernahme des Mandanten Gewässerunterhaltung aus dem Eigenbetrieb Entwässerungsbetrieb in den Haushalt</b>							
69000.36100	Zuweisung vom Land für Wiesenbach Möbisburg	14.106,27	14.106,27	0,00	0,00	0,00	0,00
<b>Kredite</b>							
91100.37700	Einnahmen aus Krediten von Kreditinstituten	8.980.000,00	8.980.000,00	0,00	0,00	7.000.000,00	7.000.000,00
<b>Summe:</b>		<b>11.627.492,03</b>	<b>11.585.131,08</b>	<b>42.360,95</b>	<b>0,00</b>	<b>7.000.000,00</b>	<b>7.000.000,00</b>

# Jahresrechnung: Haushaltsausgabereste 2014 Vermögenshaushalt

Haushaltsstelle	Bezeichnung	insgesamt	Haushaltsausgabereste 2014		Übertrag	neu gebildete Haushaltsreste	Haushaltsreste insgesamt
			Anordnungen	Abgänge			
<b>Datenverarbeitung</b>							
06000.93561	Fachspez. Datentechnik der Ämter Software	76.308,26	76.308,26	0,00	0,00	0,00	0,00
<b>Umwelt- und Naturschutz</b>							
12100.94012	Sanierung KGA "Augustenburg"	6.946,47	5.907,16	1.039,31	0,00	0,00	0,00
<b>Brandschutz</b>							
13000.94020	Baumaßnahme FFW Waltersleben (Neubau)	96.502,29	96.502,29	0,00	0,00	0,00	0,00
<b>Rettungsdienst</b>							
16000.93530	Erwerb v. bodengebundenen Rettungsmitteln	75.754,74	75.754,74	0,00	0,00	0,00	0,00
<b>Grundschulen</b>							
21100.94029	GS 29, bauliche Maßnahmen	107.235,01	107.235,01	0,00	0,00	0,00	0,00
21100.94036	Grundschule 36, Alach, Vor dem Hirtstor 18	166.936,91	166.936,91	0,00	0,00	0,00	0,00
<b>Regelschulen</b>							
22500.94223	RS 23, Bukarester Str.3 , baul. Maßnahmen	149.897,27	149.897,27	0,00	0,00	0,00	0,00
22500.94225	RS 25, Karl-Reimann-Ring 14 bauliche Maßnahmen	15.000,00	14.028,70	971,30	0,00	0,00	0,00
<b>Stadt- und Regionalbibliothek</b>							
35200.94020	Stadtteilbibliothek Herrenberg bauliche Maßnahmen	148.401,63	139.041,47	9.360,16	0,00	0,00	0,00
<b>Freie Träger Kindertageseinrichtungen</b>							
46410.94013	Kita 13 "Sommersprosse", Clausewitzstr. 27/ 27 a	581.067,10	449.408,78	131.658,32	0,00	0,00	0,00
46410.94031	Kita 31, Am Kilianipark 3, bauliche Maßnahmen	587.143,56	587.143,56	0,00	0,00	0,00	0,00
46410.94042	Kita 42, Mittelhäuser Str.20, Ersatzneubau in der Mainzer Str.	279.495,61	279.495,61	0,00	0,00	0,00	0,00
46410.98891	Kita 91, Ringelberg, Oskar-Schlemmer-Str. Neubau Kinderkrippe	299.403,61	299.403,61	0,00	0,00	0,00	0,00
<b>Gartenamt</b>							
58000.93551	Fahrzeuge	194.764,00	194.764,00	0,00	0,00	0,00	0,00
<b>Bodenordnung (alt Umliegung von Grundstücken)</b>							
61400.93200	Ausgaben aus Bodenordnungsverfahren	100.000,00	100.000,00	0,00	0,00	0,00	0,00
<b>Städtebauliche Sanierungs- und Entwicklungsmaßnahmen</b>							
61500.98703	Zuweisung an private Unternehmen Maßnahme Regierungsstraße 43	16.783,00	16.783,00	0,00	0,00	0,00	0,00
<b>Quartier "Alte Feuerwache"</b>							
61509.93500	Erwerb von beweglichen Sachen des Anlagevermögens	68.022,60	29.714,26	38.308,34	0,00	0,00	0,00
<b>Erschließung Wohngebiete</b>							
62200.95010	Resterschließung Marbach 2. Ausbaustufe	96.217,39	0,00	96.217,39	0,00	0,00	0,00
<b>Gemeindestraßen</b>							
63000.95029	Bonifaciusstraße	330.385,88	330.385,88	0,00	0,00	0,00	0,00
63000.95500	Bau niederflurgerechter Bushaltestellen	28.924,30	28.924,30	0,00	0,00	0,00	0,00
<b>Bauleistungen Brücken und sonstige Ingenieurbauwerke</b>							
63003.95062	Mittelhäuser Kreuz/NQV 6. BA Brücke Am Roten Berg	423.962,76	423.962,76	0,00	0,00	0,00	0,00
<b>ICE-Trasse</b>							
63004.95072	ICE Schillerstraße	50.000,00	5.994,20	44.005,80	0,00	0,00	0,00
<b>Straßenbaumaßnahmen im Zusammenhang mit der abwassertechnischen Erschließung</b>							

## Jahresrechnung: Haushaltsausgabereste 2014 Vermögenshaushalt

Haushaltsstelle	Bezeichnung	insgesamt	Haushaltsausgabereste 2014		Übertrag	neu gebildete Haushaltsreste	Haushaltsreste insgesamt
			Anordnungen	Abgänge			
63020.95030	Straßenbaumaßnahmen in Bischleben	5.912,43	5.912,43	0,00	0,00	0,00	0,00
63020.95050	Straßenbaumaßnahmen in Ermstedt	24.116,80	24.116,80	0,00	0,00	0,00	0,00
63020.95060	Straßenbaumaßnahmen in Frienstedt	56.310,00	56.310,00	0,00	0,00	0,00	0,00
63020.95070	Straßenbaumaßnahmen in Gottstedt	39.008,37	39.008,37	0,00	0,00	0,00	0,00
63020.95110	Straßenbaumaßnahmen in Stotternheim	54.384,07	54.384,07	0,00	0,00	0,00	0,00
63020.95120	Straßenbaumaßnahmen in Sulzer Siedlung	4.530,31	4.530,31	0,00	0,00	0,00	0,00
63020.95180	Straßenbaumaßnahmen in Dittelstedt	10.915,76	10.915,76	0,00	0,00	0,00	0,00
<b>Radwege</b>							
63300.95113	Radweg Vieselbach/Azmannsdorf	11.940,25	7.843,59	4.096,66	0,00	0,00	0,00
63300.95200	Radweg Bindersleben-Gottstedt	10.671,70	2.831,12	7.840,58	0,00	0,00	0,00
63300.95210	Radweg Gottstedt-Ermstedt	5.488,48	5.488,48	0,00	0,00	0,00	0,00
<b>Gemeindestraßen</b>							
<b>- Städtisches operationelles Programm der ThürStBFörderung -</b>							
63500.95013	Baumaßnahme Anger 2. BA	711.192,12	602.001,89	109.190,23	0,00	0,00	0,00
63500.95021	Baumaßnahme Schlösserstrasse	723.681,20	687.399,99	36.281,21	0,00	0,00	0,00
<b>Gemeindestraßen</b>							
<b>Maßnahmen der Städtebauförderung</b>							
63510.95002	Straßenbau Rathausbrücke	114.060,38	103.842,43	10.217,95	0,00	0,00	0,00
<b>Stellplätze</b>							
68100.95032	Stellplätze Adalbertstraße	20.600,00	17.003,53	3.596,47	0,00	0,00	0,00
<b>Wasserläufe/ Wasserbau</b>							
<b>ab 2010 Übernahme des Mandanten Gewässerunterhaltung aus dem Eigenbetrieb</b>							
<b>Entwässerungsbetrieb in den Haushalt</b>							
69000.93200	Erwerb von Grundstücken	17.056,93	17.056,93	0,00	0,00	0,00	0,00
69000.95100	Hochwasserschutz Wiesenbach Möbisburg	35.620,04	35.620,04	0,00	0,00	0,00	0,00
<b>Summe:</b>		<b>5.744.641,23</b>	<b>5.251.857,51</b>	<b>492.783,72</b>	<b>0,00</b>	<b>0,00</b>	<b>0,00</b>

# Kasseneinnahmereste VWH 2014

Haushaltsstelle	Bezeichnung	Betrag
02000.15021	Einnahmen aus der Erstattung Portokosten	7.831,06
02000.15050	Sonstige Einnahmen	55,00
02400.13021	Verkauf von Erzeugnissen und Leistungen	175,00
03300.26110	Mahn-, Beitreibungsgebühren, Säumniszuschläge, Verzugszinsen	2.626.487,41
03300.26120	Aussetzung der Vollziehung- und Stundungszinsen	182.131,22
03400.26000	Buß- und Zwangsgelder	13.703,33
05000.10001	Verwaltungsgebühren	2.169,40
05100.13021	Verkauf von Erzeugnissen und Leistungen	78,00
06100.10001	Verwaltungsgebühren	540,50
11000.10001	Verwaltungsgebühren	98.975,03
11000.11000	Sondernutzungsgebühren	7.699,89
11000.15231	Kostenersatz	104.680,27
11000.26011	Verwarn-, Buß- und Zwangsgelder	242.941,13
11100.10000	Verwaltungsgebühren	89.123,64
11100.15230	Kostenersatz	2.646,49
11100.26010	Verwarn-, Buß- und Zwangsgelder	4.032,81
11200.10001	Verwaltungsgebühren	2.502,20
11200.26010	Strafen, Geldbußen	297,00
11400.10000	Verwaltungsgebühren	6.640,94
11400.11000	Benutzungsgebühren und ähnliche Entgelte	6.272,09
12100.10001	Verwaltungsgebühren	5.734,48
12100.26011	Buß- und Zwangsgelder	12.998,60
13000.10000	Verwaltungsgebühren	1.900,00
13000.11000	Benutzungsgebühren und ähnliche Entgelte	1.213,50
13000.11011	Benutzungsgebühren	53.626,54
13000.15200	Entschädigungen von Versicherungen	1.871,28
16000.11020	Benutzungsentgelte Rettungsdienstbereich Erfurt privat Versicherter	57.312,23
16000.16410	Erstattungen von Krankenkassen und privat Versicherte	2.506,14
16000.16802	Erstattung Kassenärztliche Vereinigung Thüringen (KVT) für vermittelte Hausbesuche	5.762,50
20000.14010	Einnahmen aus Mieten und Pachten langfristige Verträge	823,69
21100.11100	Einnahmen Hortgebühr	689.230,71
22500.14101	Einnahmen aus Vermietung von Schulräumen	297,00
24000.14010	Einnahmen aus Mieten und Pachten (langfristige Verträge)	470,75
24000.16201	Einnahmen aus Gastschulbeiträgen	1.186,17
27001.13031	Einnahmen aus Verpflegung	1.695,89
27001.16201	Einnahmen aus Gastschulbeiträgen	3.752,31
27002.13031	Einnahmen aus Verpflegung	1.001,68
27010.16200	Erstattungen für Ausgaben des Verwaltungshaushalts von Gemeinden	18.037,39
28100.16201	Einnahmen aus Gastschulbeiträgen	6.016,29
29000.15501	Sonstige Einnahmen	1.458,80
29520.11100	Benutzungsgebühren	1.201,00
29530.11100	Einn. aus Benutzungsgebühren und ähnlichen Entgelten	264,52
30010.11011	Einnahmen aus Eintritt	914,00
30020.14022	Einnahmen aus Mieten und Pachten (kurzfr. Mietverträge Haus Dacheröden)	87,50
31030.13010	Einn. aus Verkauf von Vordrucken	6,40
33300.11101	Unterrichts- und Instrumentenbenutzungsgebühren	9.023,32
33300.14101	Vermietung von Räumen	30,00
35000.11101	Benutzungsgebühren	36.062,28
35000.13010	Einnahmen aus Verkauf	11,50
35000.14020	Einnahmen aus Mieten und Pachten	110,00
35000.15050	Sonstige Einnahmen	414,04
35000.15900	Umsatzsteuer	20,90
35000.16500	Erstattungen für Ausgaben des Verwaltungshaushalts	736,00

# Kasseneinnahmereste VWH 2014

Haushaltsstelle	Bezeichnung	Betrag
	von kommunalen Sonderrechnungen	
35000.17000	Zuweisungen für laufende Zwecke vom Bund (Bundesamt für Migration und Flüchtlinge)	5.205,80
35010.11100	Benutzungsgebühren	3.714,94
35010.17800	Zuweisungen und Zuschüsse für laufende Zwecke übrige Bereiche	1.000,00
35200.11101	Benutzungsgebühren und ähnliche Entgelte	10,00
35200.26101	Säumnisgebühren	25.042,23
36600.17100	Zuweisungen und Zuschüsse für laufende Zwecke vom Land	90.000,00
40000.26010	Einnahmen aus Buß- und Zwangsgeldern	1.340,50
40010.10000	Verwaltungsgebühren	252,95
40020.26010	Bußgelder	750,00
40700.15500	Sonstige Einnahmen	2.011,94
41011.24120	Kostensätze §§ 102-105 SGB XII	9.751,56
41011.24300	Übergeleitete Unterhaltsansprüche gegen bürgerlich-rechtlich Unterhaltspflichtige § 94 SGB XII	6.548,43
41011.24540	Leistungen von Sozialleistungsträgern §§ 102-105 SGB X	28.052,01
41011.24900	Rückzahlung gewährter Hilfen	98.141,11
41011.24910	Einnahmen Tilgung von Darlehen	22.668,55
41018.25110	Kostenbeiträge und Aufwändungsersatz	419,50
41018.25300	Übergeleitete Unterhaltsansprüche gegen bürgerlich-rechtliche Unterhaltsverpflichtete § 94 SGB XII	2.393,67
41018.25540	Leistungen von Sozialleistungsträgern §§ 102-105 SGB X	1.133,20
41018.25910	Einnahmen Tilgung von Darlehen	767,80
41041.24900	Rückzahlung Darlehen	119.604,79
41141.24540	Leistungen von Sozialleistungsträger	19.465,90
41141.24900	Rückzahlung gewährter Hilfen	23.616,80
41168.25110	Kostenbeiträge/Aufwändungsersatz	1.338,44
41168.25300	Übergeleitete Unterhaltsansprüche gegen bürgerlich-rechtliche Unterhaltsverpflichtete § 94 SGB XII	1.720,58
41168.25540	Leistungen von Sozialleistungsträgern	4.755,30
41168.25900	Rückzahlung gewährter Hilfen	28.923,23
41201.24110	Kostenbeiträge und Aufwändungsersatz §§ 92 und 93 SGB XII	5.499,00
41201.24300	Übergeleitete Unterhaltsansprüche gegen bürgerlich-rechtlich Unterhaltspflichtige § 94 SGB XII	156,00
41201.24540	Leistungen von Sozialleistungsträgern §§ 102-105 SGB X	13.138,36
41208.25110	Kostenbeiträge/Aufwändungsersatz §§ 92 und 93 SGB XII	837,27
41208.25300	Übergeleitete Unterhaltsansprüche gegen bürgerlich-rechtliche Unterhaltsverpflichtete § 94 SGB XII	927,63
41208.25540	Leistungen von Sozialleistungsträgern § 102-105 SGB X	5,75
41218.25540	Leistungen von Sozialleistungsträgern	5.044,35
41258.25100	Kostenbeiträge und Aufwändungsersatz, Kostenersatz	180,68
41281.24110	Kostenbeiträge und Aufwändungsersatz §§ 92 und 93 SGB XII	370,00
41281.24300	Übergeleitete Unterhaltsansprüche gegen bürgerlich-rechtlich Unterhaltspflichtige	403,78
41281.24500	Leistungen von Sozialleistungsträgern	7.609,98
41288.25100	Kostenbeiträge und Aufwändungsersatz, Kostenersatz	2.981,09
41288.25300	Übergeleitete Unterhaltsansprüche gegen bürgerlich-rechtliche Unterhaltsverpflichtete	5.657,44
41288.25540	Leistungen von Sozialleistungsträgern	48.197,14
41288.25900	Rückzahlung gewährter Hilfen	9.137,75
41301.24110	Kostenbeiträge und Aufwändungsersatz	3.999,41

# Kasseneinnahmereste VWH 2014

Haushaltsstelle	Bezeichnung	Betrag
	§§ 92 und 93 SGB XII	
41301.24900	Rückzahlung gewährter Hilfen gem. § 116 SGB X	7.686,40
41301.25540	Leistungen von Sozialleistungsträgern §§ 102-105 SGB X	3.140,46
41418.25110	Kostenbeiträge und Aufwendungsersatz §§ 19 und 93 SGB XII	267,40
41418.25540	Leistungen von Sozialleistungsträgern gem. § 102 bis 105 SGB X	124,00
41440.24120	Kostenersätze §§ 102-105 SGB XII	985,75
41481.24120	Kostenersätze §§ 102-105 SGB XII	5.432,16
41491.24910	Tilgung von Darlehen	4.124,48
41500.24120	Kostenersätze	207.229,21
41500.24540	Leistungen von Sozialleistungsträgern §§ 102-105 SGB X	23.698,83
41500.24900	Rückzahlung gewährter Hilfen	2.508,13
41500.24910	Tilgung von Darlehen	35.988,86
42010.16140	Pauschale Erstattungen vom Land für Leistungen nach dem AsylbLG	18.362,00
42010.24100	Kostenbeiträge und Aufwendungsersatz, Kostenersatz	938,07
42010.24500	Ersatzleistungen von Sozialleistungsträgern	190,00
42010.24900	Rückzahlung gewährter Hilfen	5.077,51
42010.25100	Kostenbeiträge und Aufwendungsersatz, Kostenersatz	904,16
42020.16100	Erstattungen vom Land (Krankenkosten)	5.784,93
42100.16100	Pauschale Erstattungen vom Land für Leistungen nach dem AsylbLG	93.516,70
42100.24100	Kostenbeiträge und Aufwendungsersatz, Kostenersatz	5.476,47
42100.25100	Kostenbeiträge und Aufwendungsersatz, Kostenersatz	6.083,07
42100.25500	Leistungen von Sozialleistungsträgern	2.748,40
42209.16100	Erstattung vom Land (Krankenkosten)	40.964,83
43502.11000	Benutzungsgebühren und ähnliche Entgelte	7.661,33
43510.11010	Einnahmen aus Nutzungsentgelten	7,00
43540.11010	Einnahmen aus Nutzungsentgelten	703,66
43550.11010	Einnahmen aus Nutzungsentgelten	4.862,83
43550.15050	Sonstige Einnahmen	68,14
43560.11010	Einnahmen aus Nutzungsentgelten	4.441,93
43570.11010	Einnahmen aus Nutzungsentgelten	3.306,97
43580.11010	Einnahmen aus Nutzungsentgelten	9.511,39
43590.11010	Einnahmen aus Nutzungsentgelten	7.322,00
43610.11000	Benutzungsgebühren und ähnliche Entgelte	977,02
43610.15050	Sonstige Einnahmen (Rückzahlung aus Vorjahren)	747,33
43610.16120	Erstattung vom Land Bewachungskosten für Gemeinschaftsunterkünfte	2.380,18
43610.16130	Pauschale Erstattg.v.Land/Unterbring.u. Betreuungskost. in Gemeinschaftsunterk.	10,00
43900.16200	Erstattungen für Ausgaben des Verwaltungshaushalts von Gemeinden	21.372,47
45120.15501	Sonstige Einnahmen	3.542,34
45140.15501	Sonstige Einnahmen	613,56
45210.15501	Sonstige Einnahmen	5.151,53
45250.26000	Bußgelder u. ä.	223,50
45340.25100	Kostenbeitrag § 19 SGB VIII	3.632,19
45340.25501	Sozialleistungen von Sozialleistungsträgern gem. § 19 SGB VIII	1.177,23
45340.25701	Einn. aus Kostenerstattungen Vorjahre § 19 SGB VIII	114,93
45410.15050	Sonstige Einnahmen	89,40
45420.11100	Einnahmen aus Benutzungsgebühren	19.415,38
45530.15050	Sonstige Einnahmen	87,74
45550.25100	Kostenbeitrag § 32 SGB VIII	678,32
45560.24100	Kostenbeiträgen § 33 SGB VIII	6.637,39



# Kasseneinnahmereste VWH 2014

Haushaltsstelle	Bezeichnung	Betrag
45560.24300	übergeleitete Unterhaltsansprüche gegen bürgerl.-rechtl. Unterhaltsverpflichtete	1.857,90
45560.24500	Sozialleistungen v.Sozialleistungsträgern § 35 SGB VIII	2.021,24
45560.24510	Kostenerstattung § 33 SGB VIII	7.898,57
45560.24701	Kostenerstattungen aus Vorjahren § 33 SGB VIII	425,81
45570.25100	Kostenbeiträge § 34 SGB VIII	43.473,62
45570.25300	Übergeleitete Unterhaltsansprüche gegen bürgerl.-rechtl. Unterhaltsverpflichtete	1.722,24
45570.25501	Sozialleistungen von Sozialleistungsträgern § 34 SGB VIII	11.891,61
45570.25510	Kostenerstattungen gem. § 89 ff SGB VIII	12.092,73
45580.25100	Kostenbeiträge gem. § 35 SGB VIII	519,73
45600.24500	Sozialleistungen von Sozialleistungsträgern § 35 (1) Nr. 3 SGB VIII	3.440,12
45600.25100	Kostenbeiträge § 35 (1) Nr. 4 SGB VIII	10.280,39
45600.25300	Übergeleitete Unterhaltsansprüche gegen bürgerl.-rechtl. Unterhaltsverpflichtete	1.495,93
45600.25500	Sozialleistungen von Sozialleistungsträgern § 35a (1) Nr. 4 SGB VIII	307,18
45610.24500	Sozialleistungen v.Sozialleistungsträgern § 41 i.V.m. § 35 SGB VIII	465,00
45610.25100	Kostenbeiträge § 41 SGB VIII	8.228,56
45610.25501	Sozialleistungen von Sozialleistungsträgern gem. § 41 SGB VIII	3.380,91
45610.25701	Einn. aus Vorjahren § 41 SGB VIII	500,00
45650.24100	Kostenbeiträge gem. § 42 i.V.m. §33 SGB VIII	1.640,38
45650.25100	Kostenbeiträge nach § 42 SGB VIII	12.388,53
45650.25500	Sozialleistungen von Sozialleistungsträgern nach § 42 SGB VIII	2.090,10
45650.25510	Kostenerstattung gem. § 42 SGB VIII	2.020,79
46070.14010	Einnahmen aus Mieten und Pachten (langfristige Verträge)	3.148,57
46070.15501	Sonstige Einnahmen	17.971,39
46200.15050	Sonstige Einnahmen	8.991,95
46400.11100	Einn. aus Benutzungsgebühren und ähnl. Entgelten	124.209,99
46400.13031	Einnahmen aus Verpflegung	32.417,14
46400.14020	Einnahmen aus Mieten und Pachten (kurzfristige Verträge)	20,50
46410.14010	Einnahmen aus Mieten und Pachten langfristige Verträge	80,00
46410.15501	Sonstige Einnahmen	1.500.005,48
46410.16201	Erstattung von Gemeinden (Betriebskosten)	38.556,70
46420.11100	Einn. aus Benutzungsgeb.u.ähnl.Entgelten	24.131,79
46420.13030	Einnahmen aus Verpflegung	3.935,24
48100.24300	übergeleitete Unterhaltsansprüche gegen bürgerl.-rechtl. Unterhaltsverpflichtete	6.843.270,23
48100.24700	Sonstige Ersatzleistungen	114.678,69
48100.26100	Verzugszinsen	1.047.708,95
48200.16210	Erstattungen für Ausgaben des Verwaltungshaushalts von Gemeinden	4.546,00
48200.24900	Rückzahlung gewährter Hilfen	837,30
48300.15030	Rückzahlung von Erziehungsgeld aus Vorjahren	9.272,95
48400.24120	Kostenersätze §§ 102-105 SGB XII	2.090,00
48400.25120	Kostenersätze §§ 102-105 SGB XII	369,00
49500.24900	Rückzahlung gewährter Hilfen	535,36
50100.10001	Verwaltungsgebühren	3.696,51
50110.10000	Verwaltungsgebühren	11,00
50120.10000	Verwaltungsgebühren	136,90
50200.10000	Verwaltungsgebühren	1.356,93
50200.26010	Bußgelder	3.299,45
50200.26011	Zwangsgelder	200,00
50210.10000	Verwaltungsgebühren	3.705,07
56000.14400	Einn. aus Ersatz v. Nebenleistungen	408,50

# Kasseneinnahmereste VWH 2014

Haushaltsstelle	Bezeichnung	Betrag
56100.11010	Einnahmen aus Eintritt	26.134,93
56100.14020	Einnahmen aus Mieten und Pachten (kurzfristige Verträge)	1.406,05
56100.14400	Einn. aus Ersatz v. Nebenleistungen	9.201,72
56100.15900	Umsatzsteuer	4.390,87
58000.11000	Benutzungsgebühren und ähnliche Entgelte	1.723,90
58000.13000	Einnahmen aus Verkauf	200,00
58000.15301	PK Baumschäden/Ersatzvornahmen	1.780,98
60000.10001	Verwaltungsgebühren	3.318,50
60000.26000	Bußgelder u. ä.	30,00
60100.15050	Sonstige Einnahmen	268,20
60100.16500	Erstattungen für Ausgaben des Verwaltungshaushalts von kommunalen Sonderrechnungen	40.000,00
60200.10001	Verwaltungsgebühren	3.550,91
60200.11011	Benutzungsgebühren	9.651,02
60200.11012	privatrechtliche Entgelte	554,45
60200.11020	Einnahmen aus Gestattungsverträgen	1.821,00
61010.10000	Verwaltungsgebühren	76,69
61010.11012	privatrechtliche Entgelte	64,00
61010.13020	Verkauf von Erzeugnissen und Leistungen	49,35
61200.13010	Einnahmen aus Verkauf	45,00
61200.15900	Umsatzsteuer	8,55
61210.11000	Benutzungsgebühren und ähnliche Entgelte	166,83
61300.10001	Verwaltungsgebühren	20.575,85
61300.10011	Verwaltungsgebühren	10.120,07
61300.15502	Einnahmen der verauslagten Kosten für Ersatzvornahme	9.921,17
61300.26011	Strafen, Geldbußen	13.168,64
61300.26012	Zwangsgelder	4.500,00
62000.26011	Einnahmen aus Bußgeldverfahren	542,48
63000.15060	Zahlungen für Schadensfälle	7.792,58
63000.16100	Erstattungen für Ausgaben des Verwaltungshaushalts vom Land	21.134,40
63000.17007	Zuweisung vom Bund Forschungsprojekt Smartmobility	18.685,18
63400.13010	Einnahmen aus Verkauf	375,00
63400.15060	Zahlungen für Schadensfälle	4.594,07
67000.15060	Zahlungen für Schadensfälle	6.618,71
67500.11000	Einnahmen aus Benutzungsgebühren	23.937,50
67500.26020	Verwarn- und Bußgeld	757,50
68000.16700	Rückerstattungen	5,53
69000.17100	Zuweisungen und Zuschüsse für laufende Zwecke vom Land	51.977,37
69000.17110	Zuweisung vom Land Aufbauhilfe Hochwasser	46.470,57
72000.11000	Einnahmen aus Benutzungsgebühren	151.363,83
72000.11021	Einnahmen aus Benutzungsgebühren Erstattung Kosten RABA - Weimarer Land	2.381.238,97
72000.11041	Einnahmen aus Benutzungsgebühren	103.395,00
72000.15053	sonstige Einnahmen (Abwicklung Vorjahre Weimar Stadt)	68.688,38
72000.15054	Sonstige Einnahmen (Abwicklung Vorjahre Weimar Land)	296.478,97
72000.26000	Buß-/Zwangsgelder u. ä.	1.933,73
73000.11011	Standgebühren	100,00
73000.15900	Umsatzsteuer	19,00
73100.11010	Benutzungsgebühren und ähnliche Entgelte	1.766,00
73100.14024	Standmieten aus Veranstaltungen	8.453,38
73100.14401	Einnahmen aus Ersatz von Nebenleistungen	15.654,36
73100.15900	Umsatzsteuer	5.260,93
73100.17700	Zuschuß privater Unternehmen/Sponsoring	1.944,12

# Kasseneinnahmereste VWH 2014

Haushaltsstelle	Bezeichnung	Betrag
75000.11021	Gebühren aus Bestattung (Krematorium)	35.781,80
75000.11031	Friedhofsgebühren	53.006,42
75000.11032	Friedhofsunterhaltungsgebühr	61.836,33
75000.13045	Sonstige Erstattungen Krematorium (Durchlaufposten)	130,96
75000.13500	Verkaufserlöse Urngemeinschaftsgräber	15.223,87
75000.15050	Sonstige Einnahmen	93,10
75000.17100	Zuweisungen und Zuschüsse für laufende Zwecke vom Land	1.066,00
75100.11020	Bestattungsentgelte	69.145,47
75100.13040	Einnahmen aus Erstattungen	6.423,35
75100.15900	Umsatzsteuer	14.525,25
75200.11000	Benutzungsgebühren und ähnliche Entgelte	40.495,70
75200.13000	Einnahmen aus Verkauf	4.698,37
75200.15900	Umsatzsteuer	7.613,06
76000.11010	Nutzungsentgelte	80,00
76000.11020	Nutzungsentgelte Bürgerhäuser Stadtteile	360,00
76000.14400	Einnahmen aus Ersatz von Nebenleistungen Bürgerhäuser Ortsteile	-667,67
77010.15200	Entschädigungen von Versicherungen	1.582,11
78000.11000	Benutzungsgebühren und ähnliche Entgelte	105,00
78000.13100	Einnahmen aus Holzverkauf und Sonstiges	273,76
78000.14000	Einnahmen aus Mieten und Pachten	1.423,28
78000.14050	Jagdrecht, Fischereipacht auf landwirtschaftlichen Flächen	6,57
78000.16600	Ablösesumme der DB AG gem. Eisenbahnkreuzungsgesetz für Wirtschaftswege	45.000,00
84000.14400	Einn. aus Ersatz v. Nebenleistungen	320,26
88000.14001	Einnahmen aus Erbbaurechtsverträgen	7.206,65
88000.14010	Einnahmen aus Mieten und Pachten (langfristige Verträge)	36.473,51
88000.14020	Einnahmen aus Mieten und Pachten (kurzfristige Vermietungen)	3.498,25
88000.14030	Einnahmen aus Nutzungsverträgen	210,00
88000.15060	Rückzahlung verauslagter Grundsteuer	519,85
88012.15900	Umsatzsteuer	3,00
88016.15900	Umsatzsteuer	3,00
88017.14010	Einnahmen aus Mieten und Pachten (langfristige Mietverträge)	35,29
88017.15900	Umsatzsteuer	6,71
88030.14010	Einnahmen aus Mieten und Pachten (langfristige Mietverträge)	2.874,10
89000.14000	Einnahmen aus Mieten und Pachten	100.000,00
90000.00000	Grundsteuer A	13.502,99
90000.00100	Grundsteuer B	377.545,74
90000.00300	Gewerbesteuer	9.409.044,53
90000.02100	Vergnügungssteuer	234.448,28
90000.02200	Hundesteuer	131.979,36
90000.02700	Zweitwohnungssteuer	44.336,42
90000.02900	Sonstige Steuern	26.919,59
90000.26500	Vollverzinsung Gewerbesteuer	1.228.959,40
	<b>Summe:</b>	<b>30.769.241,09</b>

# Kassenausgabereste VWH 2014

Haushaltsstelle	Bezeichnung	Betrag
58000.53011	Leasing Fahrzeuge	1.047,54
91100.80700	Zinsausgaben Kreditinstitute	209.737,83
91100.80702	Zinsen alternative Schulfinanzierung	37.123,26
	<b>Summe:</b>	<b>247.908,63</b>

## Kasseneinnahmereste VMH 2014

Haushaltsstelle	Bezeichnung	Betrag
32120.36100	Zuweisung vom Land Kulturhof Krönbacken	50.000,00
61400.34020	Einnahmen aus Bodenordnungsverfahren	32.510,21
62200.35000	Erschließungsbeiträge (Niedernissa)	2.427,66
63000.34700	Einnahmen aus der Abwicklung von Baumaßnahmen	11.795,84
63000.35000	Einnahmen aus Erschließungs- und Straßenausbaubeiträgen	348.162,98
63000.36007	Zuweisung vom Bund Forschungsprojekt Smartmobility	68.317,71
79210.36110	Zuweisung vom Land	4.691,99
79500.35300	Kostenerstattungsbeiträge nach § 135a-c BauGB	4.213,22
92000.39200	Durchbuchung von Sollfehlbeträgen	4.857.203,12
	<b>Summe:</b>	<b>5.379.322,73</b>

# Kassenausgabereste VMH 2014

Haushaltsstelle	Bezeichnung	Betrag
91100.97780	Tilgung von Krediten bei Kreditinstituten	1.162.460,24
	<b>Summe:</b>	<b>1.162.460,24</b>

## Jahresrechnung 2014

Nachweis der Stundungen gem. § 77 Abs. 1 Nr. 5 i.V.m. § 80 Abs. 1 Satz 1 ThürGemHV

Stundungen über drei Jahre (> 31.12.2017)

Fach- amt	HHST.	PK-Nummer	EA	Einnahmeart	JUF	offene Forderung aus Stundung in EUR	Fälligkeit
50	41011.24910	65.05642.8	5004	HLU a.E., Rückzahlg. Darlehen	2013	1.520,01	01.07.2101
50	41041.24900	65.07553.5	5013	Sonstige HLU a.E., Rückzahlg. Darlehen	2014	4.990,67	01.01.2018
50	41500.24120	65.08697.0	5062	Grundsicherung, Kostenersatz	2014	33.137,02	01.01.2018
50	41500.24120	65.08760.5	5062	Grundsicherung, Kostenersatz	2014	4.050,00	01.03.2018
50	41500.24910	65.08327.3	5575	Grundsicherung, Tilgung von Darlehen	2014	531,24	01.01.2018
50	41500.24910	65.08782.9	5575	Grundsicherung, Tilgung von Darlehen	2014	492,55	01.01.2018
<b>Summe</b>						<b>44.721,49</b>	

Jahresrechnung 2014

Nachweis der Stundungen gem. § 77 Abs. 1 Nr. 5 i.V.m. § 80 Abs. 1 Satz 1 ThürGemHV

Übersicht Nachweis der gestundeten Forderungen über drei Jahre und bei Beiträgen nach § 7 ThürKAG, bei Erschließungsbeiträgen nach § 127 BauGB länger als bis zum Ende des folgenden Haushaltsjahres  
- außerhalb des HKR-Verfahrens

Fach- amt	HH-Stelle	Kassen- zeichen	Beitragsart	Einnahme- art	offene Forderung aus Stundung EUR	Fälligkeit	letzte Rate
62	<b>2011</b>						
	61400.34020	09.29293.9	Umlegung Grundstück	62.05	6.550,00	01.11.2011	01.06.2021
	61400.34020	09.29210.3	Umlegung Grundstück	62.05	3.190,00	25.02.2011	01.10.2020
					<b>9.740,00</b>		
	<b>2012</b>						
	61400.34020	69.00269.1	Umlegung Grundstück	62.05	19.365,00	01.11.2012	01.01.2023
	61400.34020	69.00265.9	Umlegung Grundstück	62.05	17.800,00	01.11.2012	01.09.2022
	61400.34020	69.00268.3	Umlegung Grundstück	62.05	14.080,00	01.11.2012	01.04.2023
					<b>51.245,00</b>		
	<b>2013</b>						
	61400.34020	69.00364.9	Umlegung Grundstück	62.05	20.239,00	15.11.2013	15.08.2023
	61400.34020	69.00365.7	Umlegung Grundstück	62.05	12.340,00	15.11.2013	15.11.2022
	61400.34020	69.00371.4	Umlegung Grundstück	62.05	5.885,00	15.11.2013	15.07.2023
	61400.34020	69.00373.0	Umlegung Grundstück	62.05	12.340,00	15.11.2013	15.11.2022
					<b>50.804,00</b>		
	<b>2014</b>						
	61400.34020	69.00361.5	Umlegung Grundstück	62.05	3.000,00	01.03.2014	01.10.2016
	61400.34020	69.00378.0	Umlegung Grundstück	62.05	2.268,00	01.07.2014	01.10.2019
	61400.34020	69.00383.9	Umlegung Grundstück	62.05	8.340,00	01.07.2014	01.03.2024
	61400.34020	69.00385.5	Umlegung Grundstück	62.05	1.980,00	01.07.2014	01.04.2019
	61400.34020	69.00394.6	Umlegung Grundstück	62.05	2.340,00	01.07.2014	01.10.2016
	61400.34020	69.00390.4	Umlegung Grundstück	62.05	420,00	01.07.2014	01.06.2016
	61400.34020	69.00384.7	Umlegung Grundstück	62.05	2.140,00	01.07.2014	01.07.2019
	61400.34020	69.01516.5	Umlegung Grundstück	62.05	23.370,00	01.09.2014	01.01.2025
					<b>43.858,00</b>		
<b>Summe</b>					<b>155.647,00</b>		



# Jahresrechnung 2014 - Überzahlungen

## Übersicht über die vorgetragenen Guthaben

Stand: **Donnerstag, 22. Januar 2015**

Summe Überzahlungen: **1.823.540,54 EUR**

Haushaltsstelle	Überzahlung
03300.26110 Mahn-, Beitreibungsgebühren, Säumniszuschläge, Verzugszinsen	356,09 EUR
03300.26120 Aussetzung der Vollziehung- und Stundungszinsen	43,35 EUR
05000.10001 Verwaltungsgebühren	16,60 EUR
06100.10001 Verwaltungsgebühren	17,00 EUR
<b>Summe Einzelplan:</b>	<b>433,04 EUR</b>
11000.10001 Verwaltungsgebühren	2.228,13 EUR
11000.10021 Fischereischeingebühren	3.509,00 EUR
11000.10041 Gebühren für das Gewerbezentralregister	227,36 EUR
11000.11000 Sondernutzungsgebühren	1.519,00 EUR
11000.15231 Kostenersatz	568,08 EUR
11000.26011 Verwarn-, Buß- und Zwangsgelder	54.973,13 EUR
11100.10000 Verwaltungsgebühren	5.073,62 EUR
11100.10040 Gebühren Kraftfahrtbundesamt	8.326,21 EUR
11100.15230 Kostenersatz	495,39 EUR
11200.10001 Verwaltungsgebühren	3.084,73 EUR
11200.10002 Gebühren Führungszeugnisse Bund	4.610,00 EUR
11200.26010 Strafen, Geldbußen	101,90 EUR
11400.10000 Verwaltungsgebühren	1.136,57 EUR
11400.11000 Benutzungsgebühren und ähnliche Entgelte	2.189,00 EUR
13000.11000 Benutzungsgebühren und ähnliche Entgelte	112,40 EUR
13000.11011 Benutzungsgebühren	222,50 EUR
16000.11020 Benutzungsentgelte Rettungsdienstbereich Erfurt privat Versicherter	399,50 EUR
<b>Summe Einzelplan:</b>	<b>88.776,52 EUR</b>
20000.14010 Einnahmen aus Mieten und Pachten langfristige Verträge	135,00 EUR
21100.11100 Einnahmen Hortgebühr	32.167,98 EUR
24000.14010 Einnahmen aus Mieten und Pachten (langfristige Verträge)	6,78 EUR
27001.13031 Einnahmen aus Verpflegung	55,00 EUR
27002.13031 Einnahmen aus Verpflegung	3,85 EUR
29520.11100 Benutzungsgebühren	202,88 EUR
<b>Summe Einzelplan:</b>	<b>32.571,49 EUR</b>
30010.11011 Einnahmen aus Eintritt	6,40 EUR
32130.14022 Einnahmen aus Mieten und Pachten (kurzfr. Mietverträge Künstlerwerkst.)	47,50 EUR
33120.14010 Einnahmen aus Mieten und Pachten	3.914,40 EUR
33300.11101 Unterrichts- und Instrumentenbenutzungsgebühren	23.228,94 EUR
33300.14101 Vermietung von Räumen	10,00 EUR
35000.11101 Benutzungsgebühren	1.516,23 EUR
35000.13010 Einnahmen aus Verkauf	11,50 EUR
35000.14020 Einnahmen aus Mieten und Pachten	35,70 EUR
35010.11100 Benutzungsgebühren	197,15 EUR
35200.26101 Säumnisgebühren	32,62 EUR
<b>Summe Einzelplan:</b>	<b>29.000,44 EUR</b>
40000.26010 Einnahmen aus Buß- und Zwangsgeldern	60,00 EUR
40030.16800 Erstattungen von Ausgaben des Verwaltungshaushaltes übrige Bereiche	1.989,00 EUR
41011.24120 Kostenersätze	149,89 EUR
41011.24300 Übergeleitete Unterhaltsansprüche gegen bürgerlich-rechtlich Unterhaltspflichtige	162,00 EUR

## Haushaltsstelle

## Überzahlung

41011.24540	Leistungen von Sozialleistungsträgern	324,28 EUR
41011.24900	Rückzahlung gewährter Hilfen	253,79 EUR
41011.24910	Einnahmen Tilgung von Darlehen	197,25 EUR
41018.25110	Kostenbeiträge und Aufwendungsersatz	9,28 EUR
41018.25300	Übergeleitete Unterhaltsansprüche gegen bürgerlich-rechtliche Unterhaltsverpflichtete	969,14 EUR
41018.25910	Einnahmen Tilgung von Darlehen	27,24 EUR
41041.24900	Rückzahlung Darlehen	3.360,05 EUR
41168.25300	Übergeleitete Unterhaltsansprüche gegen bürgerlich-rechtliche Unterhaltsverpflichtete	677,98 EUR
41168.25540	Leistungen von Sozialleistungsträgern	2.859,77 EUR
41168.25900	Rückzahlung gewährter Hilfen	2.288,88 EUR
41201.24300	Übergeleitete Unterhaltsansprüche gegen bürgerlich-rechtlich Unterhaltspflichtige	31,06 EUR
41208.25110	Kostenbeiträge/Aufwendungsersatz	0,61 EUR
41208.25300	Übergeleitete Unterhaltsansprüche gegen bürgerlich-rechtliche Unterhaltsverpflichtete	595,06 EUR
41208.25540	Leistungen von Sozialleistungsträgern	184,00 EUR
41258.25100	Kostenbeiträge und Aufwendungsersatz, Kostenersatz	3,00 EUR
41281.24300	Übergeleitete Unterhaltsansprüche gegen bürgerlich-rechtlich Unterhaltspflichtige	81,76 EUR
41288.25100	Kostenbeiträge und Aufwendungsersatz, Kostenersatz	1.042,54 EUR
41288.25300	Übergeleitete Unterhaltsansprüche gegen bürgerlich-rechtliche Unterhaltsverpflichtete	466,56 EUR
41288.25540	Leistungen von Sozialleistungsträgern	7.139,90 EUR
41500.24120	Kostenersätze	7.652,71 EUR
41500.24540	Leistungen von Sozialleistungsträgern	186,00 EUR
41500.24900	Rückzahlung gewährter Hilfen	40,00 EUR
41500.24910	Tilgung von Darlehen	657,12 EUR
42010.24100	Kostenbeiträge und Aufwendungsersatz, Kostenersatz	227,50 EUR
42010.24900	Rückzahlung gewährter Hilfen	278,14 EUR
42100.25100	Kostenbeiträge und Aufwendungsersatz, Kostenersatz	179,30 EUR
43500.11000	Benutzungsgebühren und ähnliche Entgelte	12.089,15 EUR
43501.11000	Einnahmen aus Benutzungsgebühren	219,40 EUR
43510.11010	Einnahmen aus Nutzungsentgelten	24,59 EUR
43610.11000	Benutzungsgebühren und ähnliche Entgelte	902,35 EUR
45310.15500	Sonstige Einnahmen	200,00 EUR
45340.25100	Kostenbeitrag § 19 SGB VIII	582,56 EUR
45340.25501	Sozialleistungen von Sozialleistungsträgern gem. § 19 SGB VIII	172,11 EUR
45420.11100	Einnahmen aus Benutzungsgebühren und ähnlichen Entgelten	12.292,78 EUR
45560.24100	Kostenbeiträgen § 33 SGB VIII	391,88 EUR
45560.24500	Sozialleistungen v. Sozialleistungsträgern § 35 SGB VIII	2,32 EUR
45560.24510	Kostenerstattung § 33 SGB VIII	50,00 EUR
45570.25100	Kostenbeiträge § 34 SGB VIII	1.845,99 EUR
45570.25300	Übergeleitete Unterhaltsansprüche gegen bürgerl.-rechtl. Unterhaltsverpflichtete	227,28 EUR
45570.25501	Sozialleistungen von Sozialleistungsträgern	9.792,63 EUR
45590.25100	Kostenbeiträge und Aufwendungsersatz, Kostenersatz	514,70 EUR
45590.25500	Leistungen von Sozialleistungsträgern	691,59 EUR
45610.25100	Kostenbeiträge § 41 SGB VIII	316,98 EUR
45610.25501	Sozialleistungen von Sozialleistungsträgern	292,65 EUR
45650.25100	Kostenbeiträge nach § 42 SGB VIII	126,14 EUR
45650.25500	Sozialleistungen von Sozialleistungsträgern	1.719,93 EUR
46070.14010	Einnahmen aus Mieten und Pachten (langfristige Verträge)	111,95 EUR
46400.11100	Einn. aus Benutzungsgebühren und ähnl. Entgelten	37.756,10 EUR
46400.13031	Einnahmen aus Verpflegung	19.355,54 EUR
46400.16201	Erstattung von Gemeinden	1.512,00 EUR
46410.14010	Einnahmen aus Mieten und Pachten langfristige Verträge	4.022,66 EUR
46410.16201	Erstattung von Gemeinden (Betriebskosten)	28.635,00 EUR
46420.11100	Einn. aus Benutzungsgeb. u. ähnl. Entgelten	10.068,13 EUR
46420.13030	Einnahmen aus Verpflegung	11.288,82 EUR
46601.14010	Einnahmen aus Mieten und Pachten langfristige Verträge	1.064,10 EUR
48100.24300	übergeleitete Unterhaltsansprüche gegen bürgerl.-rechtl. Unterhaltsverpflichtete	1.620,59 EUR
48100.24700	Sonstige Ersatzleistungen	1.126,00 EUR

**Haushaltsstelle****Überzahlung**

48100.26100	Verzugszinsen	16,18 EUR
48200.24900	Rückzahlung gewährter Hilfen	175,46 EUR
48300.15030	Rückzahlung von Erziehungsgeld aus Vorjahren	45,00 EUR

**Summe Einzelplan:****191.346,37 EUR**

50100.10001	Verwaltungsgebühren	517,45 EUR
50200.26010	Bußgelder	13,00 EUR
50210.10000	Verwaltungsgebühren	51,00 EUR

**Summe Einzelplan:****581,45 EUR**

60000.10001	Verwaltungsgebühren	1.669,00 EUR
60200.10001	Verwaltungsgebühren	2.007,31 EUR
60200.11011	Benutzungsgebühren	920,85 EUR
61300.10001	Verwaltungsgebühren	4.819,84 EUR
61300.10011	Verwaltungsgebühren	19.109,55 EUR
61300.11010	Benutzungsgebühren und ähnliche Entgelte	18,50 EUR
63000.15030	Energierückzahlungen aus Vorjahren	5,53 EUR
63000.35000	Einnahmen aus Erschließungs- und Straßenausbaubeiträgen	636,39 EUR
63400.13010	Einnahmen aus Verkauf	55,80 EUR
67500.11000	Einnahmen aus Benutzungsgebühren	4.709,14 EUR
67500.26020	Verwarn- und Bußgeld	35,00 EUR
68000.16700	Rückerstattungen	739,00 EUR

**Summe Einzelplan:****34.725,91 EUR**

72000.11000	Einnahmen aus Benutzungsgebühren	22.342,49 EUR
72000.26000	Buß-/Zwangsgelder u. ä.	242,09 EUR
73000.14401	Einnahmen aus Ersatz von Nebenleistungen	2.498,65 EUR
73100.14024	Standmieten aus Veranstaltungen	75,00 EUR
73100.14401	Einnahmen aus Ersatz von Nebenleistungen	6.156,01 EUR
73100.15900	Umsatzsteuer	313,59 EUR
75000.11021	Gebühren aus Bestattung (Krematorium)	1.086,88 EUR
75000.11031	Friedhofsgebühren	35,15 EUR
75000.11032	Friedhofsunterhaltungsgebühr	49,19 EUR
75100.11020	Bestattungsentgelte	90,00 EUR
75100.15900	Umsatzsteuer	64,05 EUR
75200.15900	Umsatzsteuer	15,20 EUR
76000.11020	Nutzungsentgelte Bürgerhäuser Stadtteile	180,00 EUR
78000.14000	Einnahmen aus Mieten und Pachten	124,09 EUR
78000.14050	Jagd- und Fischereipacht auf landwirtschaftlichen Flächen	16,79 EUR
79110.17401	Zuweisung der Bundesagentur für Arbeit für § 16 e SGB II	4.402,25 EUR

**Summe Einzelplan:****37.691,43 EUR**

88000.14001	Einnahmen aus Erbbaurechtsverträgen	524,45 EUR
88000.14010	Einnahmen aus Mieten und Pachten (langfristige Verträge)	10.304,77 EUR
88000.14020	Einnahmen aus Mieten und Pachten	1.779,65 EUR
88000.14030	Einnahmen aus Nutzungsverträgen	480,00 EUR
88017.14010	Einnahmen aus Mieten und Pachten (langfristige Mietverträge)	10,50 EUR
88030.14010	Einnahmen aus Mieten und Pachten (langfristige Mietverträge)	2.270,01 EUR

**Summe Einzelplan:****15.369,38 EUR**

90000.00000	Grundsteuer A	30,03 EUR
90000.00100	Grundsteuer B	104.306,64 EUR
90000.00300	Gewerbesteuer	1.282.739,73 EUR
90000.02100	Vergnügungssteuer	482,21 EUR
90000.02200	Hundesteuer	2.785,40 EUR
90000.02700	Zweitwohnungssteuer	2.138,20 EUR

**Haushaltsstelle****Überzahlung**

---

90000.02900	Sonstige Steuern	6,30 EUR
90000.26500	Vollverzinsung Gewerbesteuer	556,00 EUR
<b>Summe Einzelplan:</b>		<b>1.393.044,51 EUR</b>

**Jahresrechnung 2014**  
**Übertrag zweckgebundener Einnahmen**

HHSt.	Bezeichnung	bestätigte Überträge zweckgeb. Einnahmen			
		VWH			VMH
		HHSt. mit PK	PK EA	HHSt ohne PK	
		in EUR	in EUR	in EUR	
02010.17850	Einnahmen aus Spenden			1.324,14	
02400.17600	Zuschüsse lfd. Zwecke - Projekt Kati			42.316,10	
	Zuschüsse lfd. Zwecke - Projekt Kati			5.400,00	
02400.17850	Einnahmen aus Spenden			1.143,09	
02710.17860	Einnahmen aus Restcent			2.669,73	
12100.17850	Einnahmen aus Spenden			771,77	
21110.16100	Zuweisung vom Land Modellprojekt Grundschulen			413.500,81	
27001.17101	Zuweisung vom Land			7.946,71	
27002.17101	Zuweisung vom Land			2.316,39	
27008.17101	Zuweisung vom Land			6.471,96	
29540.17850	Einnahmen aus Spenden			3.111,87	
30000.17110	Zuweisung vom Land - Vortragsreihe Weltkulturerbe			20.000,00	
30000.17850	Einnahmen aus Spenden			2.412,77	
30010.36600	Einnahmen aus Spenden			35.830,13	
30020.17850	Einnahmen aus Spenden			3.167,40	
30030.17850	Einnahmen aus Spenden			300,98	
31020.17850	Einnahmen aus Spenden			15,96	
32130.17850	Einnahmen aus Spenden			241,82	
35000.17850	Einnahmen aus Spenden			346,01	
35200.17800	Zuschüsse von übrigen Bereichen (Projekt GRUNDTVIG)			10.276,32	
35201.16100	Erstattung vom Land - Landesfachstelle für Bibliotheken			31.872,73	
40000.17850	Einnahmen aus Spenden			15.017,37	
45310.17850	Einnahmen aus Spenden			279,82	
45740.17850	Einnahmen aus Spenden			291,00	
46400.17850	Einnahmen aus Spenden			2.250,00	
46630.17800	Zuschüsse übrige Bereiche (Erbe JHZ Aster)			1.555,65	
46630.17850	Einnahmen aus Spenden			725,32	
50100.17400	Zuschüsse für Projekte KISS			487,22	
58000.15301	PK Baumschäden/Ersatzvorhaben	65.909,41	6700/6701	-	
58000.17850	Einnahmen aus Spenden			2.109,60	
60000.32700	Einnahmen aus der Inanspruchnahme von Bankbürgschaften				62.447,81
60200.35000	Einnahmen aus Folgevereinbarungen				2.341,73
61001.17700	Zuweisungen v. priv. Untern. für lfd. Zwecke			14.434,70	
61001.35000	Beteiligung Dritter an B-Plänen			45.450,42	
61010.17200	Zuw. und Zuschüsse für lfd. Zwecke (AG EF-WE-J)			155.640,49	
61010.17130	Zuweisung vom Land (AG EF-WE-J)			3.318,30	
61500.35000	Ausgleichsbeträge nach § 154 BauGB - sanierungsbedingte Einnahmen				888.378,23
61500.35010	Sanierungsbedingte Einnahmen				46.154,38
63000.23100	Zinsverbilligungszuschüsse			122.122,08	
63000.15060	Zahlungen für Schadensfälle	26.488,86	6803	-	
63000.36111	Zuweisung vom Land - Grunderneuerung B4				800.176,78
63003.16600	Ablösung DB AG - Brücken			87.790,00	
63400.15060	Zahlungen für Schadensfälle	19.025,33	6807	-	
67000.15060	Zahlungen für Schadensfälle	43.271,31	6630	-	
69000.36130	Zuweisung vom Land - HWSK Linderbach				73.500,00
73100.36600	Einnahmen aus Spenden				1.302,60
75000.13500	Verkaufserlöse Urnengemeinschaftsanlagen	154.590,44	6725	-	
75000.17850	Einnahmen aus Spenden			0,89	
78000.16600	Ablösung DB AG - Wirtschaftswege			123.890,14	
78000.17850	Einnahmen aus Spenden			2.122,94	
89000.17850	Einnahmen aus Spenden			2.851,00	
<b>Summe Einnahmen</b>		<b>309.285,35</b>		<b>1.171.773,63</b>	<b>1.874.301,53</b>
		<b>1.481.058,98</b>			
		<b>= ÜzE VWH ges.</b>			
		<b>3.355.360,51</b>			
		<b>= ÜzE Einnahmen ges.</b>			

# Jahresrechnung 2014

hier: Verwahrgeld

Mandant: 301	Anwender: 00	Jahr: 2014	VWG/VOR: Verwahrgeld
--------------	--------------	------------	----------------------

Buchungsstelle	Bezeichnung	Ist-Einnahme	Ist-Ausgabe	Bestand
99999.00000	Verwahrgeld Stadtkasse Allgemeine Verwahrgelder	6.534,73	6.679,12	<b>-144,39</b>
99999.00035	Verwahrgeld Liegenschaftsamt Grundstücksverkauf	26.165.574,68	9.928.430,51	<b>16.237.144,17</b>
99999.00054	Verwahrgeld Personal- und Organisationsamt Rückforderungen Lohn und Gehalt	106.513,55	103.576,30	<b>2.937,25</b>
99999.00055	Verwahrgeld Stadtkasse Gehaltsverrechnung	167.651.806,19	167.651.806,19	<b>0,00</b>
99999.00100	Verwahrgeld Bereich Oberbürgermeister Johann-Gutenberg-Gymnasium	7.340,30	0,00	<b>7.340,30</b>
99999.00103	Verwahrgeld Bereich Oberbürgermeister "Erfurter Frauenkasse"	127,00	0,00	<b>127,00</b>
99999.01000	Verwahrgeld Hauptamt Allgemeine Verwahrgelder	100,00	100,00	<b>0,00</b>
99999.01100	Verwahrgeld Personal- und Organisationsamt Allgemeine Verwahrgelder	133.181,23	133.181,23	<b>0,00</b>
99999.01103	Verwahrgeld Personal- und Organisationsamt Gehaltsverrechnung / Erstattungen Krankenkassen	701.600,59	724.430,68	<b>-22.830,09</b>
99999.01800	Verwahrgeld Amt für Ortschaften und Stadtteile Allgemeine Verwahrgelder	2.302,64	2.297,90	<b>4,74</b>
99999.01801	Verwahrgeld Amt für Ortsteile Sicherheitseinbehalt für Mängelansprüche	420,98	150,00	<b>270,98</b>
99999.02000	Verwahrgeld Stadtkämmerei Allgemeine Verwahrgelder	250.018,31	201.510,52	<b>48.507,79</b>
99999.02005	Verwahrgeld Stadtkämmerei Spenden - Kulturdirektion	48.523,23	48.523,23	<b>0,00</b>
99999.02008	Verwahrgeld Stadtkämmerei Spenden	38.705,92	11.169,34	<b>27.536,58</b>
99999.02009	Verwahrgeld Stadtkämmerei Spenden - Allgemeine Maßnahmen der SVE	180.107,16	87.543,73	<b>92.563,43</b>
99999.02010	Verwahrgeld Stadtkämmerei - Abteilung Steuern Grundbesitzabgaben	86.872,89	86.865,89	<b>7,00</b>
99999.02012	Verwahrgeld Stadtkämmerei Kassenbestandsverstärkung	2.782.619,47	2.782.619,47	<b>0,00</b>
99999.02019	Verwahrgeld Stadtkämmerei Spenden - Baumaßnahmen Krämerbrücke	5.529,33	5.419,33	<b>110,00</b>
99999.02020	Verwahrgeld Stadtkämmerei - Abteilung Steuern Gewerbesteuer	2.639,34	2.597,16	<b>42,18</b>
99999.02021	Verwahrgeld Stadtkämmerei - Abteilung Steuern Kosten gerichtliche Erzwingungshaft	361,10	194,44	<b>166,66</b>
99999.02100	Verwahrgeld Stadtkasse Allgemeine Verwahrgelder - Hauptkasse Kassendifferenzen	5.200,01	5.200,01	<b>0,00</b>
99999.02101	Verwahrgeld Stadtkasse Kontenausgleich/ Bestandsumsetzg./ Storno	1.588.582.665,35	1.588.582.665,35	<b>0,00</b>
99999.02103	Verwahrgeld Stadtkasse Diverse Fachämter	38.974,70	36.830,65	<b>2.144,05</b>
99999.02104	Verwahrgeld Stadtkasse Zahlweg 14	8.048,55	7.865,25	<b>183,30</b>
99999.02108	Verwahrgeld Stadtkasse Forderungsmanagement	10.205,08	10.205,08	<b>0,00</b>
99999.02110	Verwahrgeld Stadtkasse Abteilung Vollstreckung- Amtshilfeersuchen und Zugewiesene	493,50	177,00	<b>316,50</b>
99999.02111	Verwahrgeld Stadtkasse Abt. Vollstreckung- Eigene Vollstreckung	104.322,45	101.782,16	<b>2.540,29</b>
99999.02112	Verwahrgeld Stadtkasse Umkopplung von Einnahmearten	2.163,51	2.163,51	<b>0,00</b>
99999.02113	Verwahrgeld Stadtkasse Abt. Vollstreckung- Vollstreckungswesen für fremde Behörden	679.139,74	672.753,24	<b>6.386,50</b>
99999.02114	Verwahrgeld Stadtkasse Forderungen aus Insolvenzverfahren	201.597,35	201.597,35	<b>0,00</b>
99999.02300	Verwahrgeld Amt für Grundstücks- und Gebäudeverwaltung Allgemeine Verwahrgelder	88.342,73	9.081,86	<b>79.260,87</b>
99999.02302	Verwahrgeld Amt für Grundstücks- und Gebäudeverwaltung Mietkautionen	7.262,99	296,64	<b>6.966,35</b>

# Jahresrechnung 2014

hier: Verwahrgeld

Mandant: 301	Anwender: 00	Jahr: 2014	VWG/VOR: Verwahrgeld
--------------	--------------	------------	----------------------

Buchungsstelle	Bezeichnung	Ist-Einnahme	Ist-Ausgabe	Bestand
99999.02305	Verwahrgeld Amt für Grundstücks- und Gebäudeverwaltung Sicherheitshinterlegungen für Bauleistung	861.756,56	504.100,74	<b>357.655,82</b>
99999.03000	Verwahrgeld Rechtsamt Allgemeine Verwahrgelder	519.105,37	481.900,05	<b>37.205,32</b>
99999.03003	Verwahrgeld Rechtsamt Selbstregulierung Kunst	50.018,13	22.210,74	<b>27.807,39</b>
99999.03101	Verwahrgeld Umwelt-u.Naturschutzamt Sicherheitseinbehalt	28.483,00	8.686,50	<b>19.796,50</b>
99999.03102	Verwahrgeld Umwelt-u.Naturschutzamt Gerichtskosten aus Erzwingungshaft	10,50	10,50	<b>0,00</b>
99999.03201	Verwahrgeld Bürgeramt - Ordnungsaufgaben Fundgeld / Fundbüro	4.748,66	3.881,39	<b>867,27</b>
99999.03203	Verwahrgeld Bürgeramt - Ordnungsaufgaben Schornsteinfegergebühren	128,09	128,09	<b>0,00</b>
99999.03205	Verwahrgeld Bürgeramt - Ordnungsaufgaben Verwertung eingezogener Gegenstände	14.913,17	6.637,82	<b>8.275,35</b>
99999.03207	Verwahrgeld Bürgeramt - Ordnungsaufgaben Gerichtskosten aus Erzwingungshaft	766,55	766,55	<b>0,00</b>
99999.03208	Verwahrgeld Bürgeramt - Standesamt Bestattungsinstitute	1.500,00	0,00	<b>1.500,00</b>
99999.03209	Verwahrgeld Bürgeramt - Standesamt Ausländereheschliessungen	8.462,00	5.291,00	<b>3.171,00</b>
99999.03210	Verwahrgeld Bürgeramt - Ordnungsaufgaben Verwarngeld/ Bußgeld	23.797,09	21.959,54	<b>1.837,55</b>
99999.03300	Verwahrgeld Bürgeramt - Einwohner- und Meldeaufgaben Kautionen	164.000,00	104.000,00	<b>60.000,00</b>
99999.03400	Verwahrgeld Bürgeramt - Standesamt Allgemeine Verwahrgelder	1.788,96	1.788,96	<b>0,00</b>
99999.03700	Verwahrgeld Amt für Brandschutz, Rettungsdienst, Katasstophenschutz Allgemeine Verwahrgelder	1.309,24	968,04	<b>341,20</b>
99999.03701	Verwahrgeld Amt für Brandschutz, Rettungsdienst, Katasstophenschutz Sicherheitseinbehalte	44.948,54	16.754,30	<b>28.194,24</b>
99999.04000	Verwahrgeld Amt für Bildung Allgemeine Verwahrgelder	107.575,72	107.243,47	<b>332,25</b>
99999.04002	Verwahrgeld Amt für Bildung - Schülerakademie Allgemeine Verwahrgelder	240,00	240,00	<b>0,00</b>
99999.04003	Verwahrgeld Amt für Bildung - Volkshochschule Kautionen	5.549,56	824,63	<b>4.724,93</b>
99999.04004	Verwahrgeld Amt für Bildung - Musikschule Allgemeine Verwahrgelder	530,00	530,00	<b>0,00</b>
99999.04005	Verwahrgeld Amt für Bildung - Stadt- und Regionalbibliothek Allgemeine Verwahrgelder	1.645,65	1.645,65	<b>0,00</b>
99999.04007	Verwahrgeld Amt für Bildung - Volkshochschule Allgemeine Verwahrgelder	9.941,09	9.941,09	<b>0,00</b>
99999.04100	Verwahrgeld Kulturdirektion Allgemeine Verwahrgelder	565.544,00	565.544,00	<b>0,00</b>
99999.04101	Verwahrgeld Kulturdirektion Sicherheitshinterlegung für Bauleistungen	1.357,16	0,00	<b>1.357,16</b>
99999.04111	Verwahrgeld Kulturdirektion Volkshochschule Allgemeine Verwahrgelder	20.058,37	18.872,17	<b>1.186,20</b>
99999.04112	Verwahrgeld Kulturdirektion Handel- und Marktwesen	10.032,57	10.032,57	<b>0,00</b>
99999.04113	Verwahrgeld Kulturdirektion Kautionen	6.595,36	6.595,36	<b>0,00</b>
99999.04118	Verwahrgeld Kulturdirektion Landesfachstelle für Bibliothekswesen	52.105,00	52.105,00	<b>0,00</b>
99999.04119	Verwahrgeld Kulturdirektion Landesfachstelle/ Förderprogramm	809.982,50	788.098,95	<b>21.883,55</b>
99999.05000	Amt für Soziales und Gesundheit Allgemeine Verwahrgelder	1.442.006,67	1.430.626,61	<b>11.380,06</b>
99999.05001	Amt für Soziales und Gesundheit Rückbuchungen Sozialhilfezahlungen	52.723,67	51.082,25	<b>1.641,42</b>
99999.05002	Amt für Soziales und Gesundheit Verkauf Theaterkarten	4.977,00	4.357,00	<b>620,00</b>
99999.05003	Amt für Soziales und Gesundheit Ausgleichszahlungen Sozialwohnungen	15.063,00	14.518,64	<b>544,36</b>

# Jahresrechnung 2014

hier: Verwahrgeld

Mandant: 301	Anwender: 00	Jahr: 2014	VWG/VOR: Verwahrgeld
--------------	--------------	------------	----------------------

Buchungsstelle	Bezeichnung	Ist-Einnahme	Ist-Ausgabe	Bestand
99999.05100	Verwahrgeld Jugendamt Allgemeine Verwahrgelder	6.029.849,82	5.964.732,83	<b>65.116,99</b>
99999.05103	Verwahrgeld Jugendamt Unterhalt/ Zwangsgelder	60.282,30	60.282,30	<b>0,00</b>
99999.05106	Verwahrgeld Jugendamt Sicherheitshinterlegungen	37.871,00	31.282,13	<b>6.588,87</b>
99999.05300	Verwahrgeld Amt für Soziales und Gesundheit Gesundheitsamt Allgemeine Verwahrgelder	226,45	226,45	<b>0,00</b>
99999.06000	Verwahrgeld Bauamt Allgemeine Verwahrgelder	17.756,26	13.356,26	<b>4.400,00</b>
99999.06001	Verwahrgeld Bauamt Sicherheitshinterlegung für Sanierung	724.041,21	119.824,03	<b>604.217,18</b>
99999.06004	Verwahrgeld Bauamt Ablöse PKW- Stellplätze	2.978.786,00	122.766,55	<b>2.856.019,45</b>
99999.06100	Verwahrgeld Amt für Stadtentwicklung und Stadtplanung Allgemeine Verwahrgelder	38.690,01	21.732,22	<b>16.957,79</b>
99999.06101	Verwahrgeld Amt für Stadtentwicklung und Stadtplanung Sicherheitseinbehalte	215.325,32	66.979,85	<b>148.345,47</b>
99999.06200	Verwahrgeld Amt für Geoinformation und Bodenordnung Allgemeine Verwahrgelder	347,00	347,00	<b>0,00</b>
99999.06501	Verwahrgeld Amt für Hochbau und Gebäudeverwaltung Sicherheitshinterlegungen für Bauleistung	104.623,56	42.857,00	<b>61.766,56</b>
99999.06600	Verwahrgeld Tiefbau- und Verkehrsamt Allgemeine Verwahrgelder	417.836,21	314.479,84	<b>103.356,37</b>
99999.06601	Verwahrgeld Tiefbau- und Verkehrsamt Sicherheitshinterlegung für Bauleistung	402.204,99	255.326,64	<b>146.878,35</b>
99999.06603	Verwahrgeld Tiefbau- und Verkehrsamt Sicherheitshinterlegung Grünpflege	85.730,41	22.135,82	<b>63.594,59</b>
99999.06604	Verwahrgeld Tiefbau- und Verkehrsamt Stadtbeleuchtung	160,00	0,00	<b>160,00</b>
99999.06700	Verwahrgeld Garten- und Friedhofsamt Allgemeine Verwahrgelder	26.032,63	26.030,02	<b>2,61</b>
99999.06701	Verwahrgeld Garten- und Friedhofsamt Sicherheitshinterlegung	96.815,10	43.798,32	<b>53.016,78</b>
99999.06702	Verwahrgeld Garten- und Friedhofsamt Legatskonten	26.520,09	4.329,41	<b>22.190,68</b>
99999.06703	Verwahrgeld Garten- und Friedhofsamt Urnengemeinschaftsanlagen	344,07	0,00	<b>344,07</b>
99999.06704	Verwahrgeld Garten- und Friedhofsamt Bestattungsvorsorge	868.378,00	97.121,82	<b>771.256,18</b>
99999.06705	Verwahrgeld Garten- und Friedhofsamt Pacht "Weiße Fläche"	352.901,21	4.264,43	<b>348.636,78</b>
99999.08000	Verwahrgeld Wirtschaftsförderung Allgemeine Verwahrgelder	25.976,31	11.272,31	<b>14.704,00</b>
<b>Summe</b>		<b>1.805.241.655,73</b>	<b>1.782.872.199,98</b>	<b>22.369.455,75</b>



# Jahresrechnung 2014

hier: Vorschuss

Mandant: 301	Anwender: 00	Jahr: 2014	VWG/VOR: Vorschuss
--------------	--------------	------------	--------------------

Buchungsstelle	Bezeichnung	Ist-Einnahme	Ist-Ausgabe	Bestand
99999.41000	Vorschuss Hauptamt Allgemeiner Vorschuss	1.465,31	1.579,57	-114,26
99999.41100	Vorschuss Personal- und Organisationsamt Großkundenabonnement DB/ Reisekosten	14.797,95	15.221,75	-423,80
99999.41120	Vorschuss Personal- und Organisationsamt Abschläge BAGE Schlüssel 500 ART 010	151.367,65	160.976,46	-9.608,81
99999.42001	Vorschuss Stadtkämmerei Umsatzsteuer Zahllast	747.203,25	762.160,69	-14.957,44
99999.42100	Vorschuss Stadtkasse Hauptkasse Allgemeiner Vorschuss Kassendifferenz	45,00	75,00	-30,00
99999.42121	Vorschuss Stadtkasse Hauptkasse Handvorschüsse	4.100,00	4.100,00	0,00
99999.42125	Vorschuss Stadtkasse Hauptkasse Wechselkassen für Ämter	1.758.192,00	1.758.192,00	0,00
99999.43200	Vorschuss Bürgeramt Allgemeiner Vorschuss	600,00	1.823,46	-1.223,46
99999.43700	Vorschuss Amt für Brandschutz, Rettungsdienst, Katasstophenschutz Allgemeiner Vorschuss	478,00	478,00	0,00
99999.44000	Vorschuss Amt für Bildung Allgemeiner Vorschuss	5.824,00	5.824,00	0,00
99999.45001	Vorschuss Amt für Soziales und Gesundheit Kassenvorschuss	3.044.348,05	3.044.348,05	0,00
99999.46700	Vorschuss Garten- und Friedhofsamt Allgemeiner Vorschuss	7.705,87	35.504,47	-27.798,60
99999.50001	Vorschuss Eigenbetriebe Lohn und Gehalt - Entwässerungsbetrieb	6.523.578,11	7.188.118,61	-664.540,50
99999.50002	Vorschuss Eigenbetriebe Lohn und Gehalt - Thüringer Zoopark	2.982.993,58	2.982.993,58	0,00
99999.50004	Vorschuss Eigenbetriebe Lohn und Gehalt - Erfurter Sportbetrieb	3.937.224,96	4.315.348,97	-378.124,01
99999.50005	Vorschuss Kommunalen Arbeitgeberverband Lohn und Gehalt	628.071,23	628.071,23	0,00
<b>Summe</b>		<b>19.807.994,96</b>	<b>20.904.815,84</b>	<b>-1.096.820,88</b>

# Jahresrechnung 2014

## hier: Übersicht über den Stand der Schulden

Art	Stand zu Beginn des HH-Jahres 01.01.2014 (RE 2013)	Kredit- aufnahme 2014 (HER 2013)	Sonstige Zugänge 2014	Tilgung 2014	Sonstige Abgänge 2014	Stand am Ende des HH-Jahres 31.12.2014 (RE 2014)
	in TEUR	in TEUR	in TEUR	in TEUR	in TEUR	in TEUR
<b>1. Schulden aus Krediten von/vom</b>						
1.1. Bund, LAF, ERP-Sondervermögen						
1.2. Land						
1.3. Kommunalen Gebietskörperschaften						
1.4. Zweckverbänden u.ähnl.Verbänden						
1.5. sonstigen öffentlichen Bereich						
1.6. Kreditmarkt	146.185	8.980	7.129	11.531	7.129	143.634
<u>darunter:</u>						
1.6.1 Umschuldung			7.129		7.129	
1.6.2 Altschulden Wohnungswirtschaft	2.619			200		2.419
1.6.3 Gymnasium 7 (Typenschulsanierung)	0			0		0
<b>Summe 1</b>	<b>146.185</b>	<b>8.980</b>	<b>7.129</b>	<b>11.531</b>	<b>7.129</b>	<b>143.634</b>
<u>Nachrichtlich</u> Altschulden der Kommunalen Wohnungs- gesellschaft mbH Erfurt	577			577		0
<b>2. Schulden aus Vorgängen, die Kreditaufnahmen wirtschaftlich gleichkommen</b>						
2.1 Leasing	751		703		497	957
2.2 Restkaufpreise						
2.3 Sonstige						
2.3.1 alternative Schulfinanzierung	3.752				375	3.377
2.3.2 Geschäftsbesorgerverträge Wohn- und Gewerbegebiete	0		0		0	0
<b>Summe 2</b>	<b>4.503</b>	<b>0</b>	<b>703</b>	<b>0</b>	<b>872</b>	<b>4.334</b>
<b>Summe 3 Kameralschulden (Summe 1 + Summe 2)</b>	<b>150.688</b>	<b>8.980</b>	<b>7.832</b>	<b>11.531</b>	<b>8.001</b>	<b>147.968</b>
<b>3. Kassenkredite</b>	11.650					20.000
<u>Nachrichtlich:</u>						
<b>4. Innere Darlehen</b>						
4.1 Innere Darlehen aus Sonderrücklagen						
4.2 Innere Darlehen von Sondervermögen ohne Sonderrechnung						
<b>5. Schulden der Sondervermögen mit Sonderrechnung</b>						
5.1 aus Krediten						
5.1.1 Entwässerungsbetrieb	57.392	9.000		6.693	0	59.699
5.1.2 Erfurter Sportbetrieb	1.705			174		1.531
5.1.3 Thüringer Zoopark	5.320	2.400		440		7.280
5.2 aus Vorgängen, die Kreditaufnahmen wirtschaftlich gleichkommen						
5.2.1 Entwässerungsbetrieb (Leasing)	0				0	0
5.2.2 Erfurter Sportbetrieb (Leasing)	12		38		8	42
5.2.3 Erfurter Sportbetrieb - Sanierung Fr.-Ebert-Straße	1.737				134	1.603
5.2.4 Erfurter Sportbetrieb - Sanierung Riethsporthalle	5.563				242	5.321
5.3 aus Kassenkrediten						
5.3.1 Entwässerungsbetrieb	0					0
5.3.2 Erfurter Sportbetrieb	0					0
<b>6. Gewährverträge und Verpflichtungen aus ähnlichen Rechtsgeschäften</b> Gewährvertrag BUGA	0	0	5.000	0	0	5.000

# Jahresrechnung 2014

hier: Übersicht über den Stand der Schulden nach Einzelkrediten -

lfd.Nr.	Schuldenstand 01.01.2014	Kreditaufnahme 2014	Umschuldung Zugang 2014	Tilgung 2014	Umschuldung Abgang 2014	Schuldenstand 31.12.2014
	in EUR	in EUR	in EUR	in EUR	in EUR	in EUR
1	4.803.665,04			360.000,00		4.443.665,04
2	5.744.556,57			140.000,00		5.604.556,57
3	767.460,24			767.460,24		0,00
4	4.821.487,34			380.000,00		4.441.487,34
5	1.768.918,26			200.000,00		1.568.918,26
6	4.880.764,65			190.000,00		4.690.764,65
7	2.937.335,91			200.000,00		2.737.335,91
8	5.830.345,03			400.000,00		5.430.345,03
9	5.824.403,27			400.000,00		5.424.403,27
10	0,00	8.980.000,00		0,00		8.980.000,00
11	6.765.000,00			235.000,00		6.530.000,00
12	5.333.797,53			2.102.000,00		3.231.797,53
13	3.972.337,93			320.000,00		3.652.337,93
14	6.924.024,30			220.000,00		6.704.024,30
15	5.872.316,59			400.000,00		5.472.316,59
16	1.197.477,29			192.000,00		1.005.477,29
17	1.721.246,28			280.000,00		1.441.246,28
18	1.346.964,57			200.000,00		1.146.964,57
19	1.669.035,37			220.000,00		1.449.035,37
20	1.507.284,26			100.000,00		1.407.284,26
21	5.510.800,75			480.000,00		5.030.800,75
22	7.297.527,33			400.000,00		6.897.527,33
23	7.151.084,70			200.000,00		6.951.084,70
24	1.660.201,03			100.000,00		1.560.201,03
25	2.618.608,71			200.000,00		2.418.608,71
26	8.820.000,00			300.000,00		8.520.000,00
27	1.587.842,40			150.000,00		1.437.842,40
28	2.224.025,35			320.000,00		1.904.025,35
29	5.678.025,64			240.000,00		5.438.025,64
30	1.655.600,34			274.878,43		1.380.721,91
31	3.341.625,87			160.000,00		3.181.625,87
32	4.192.593,61			449.936,84		3.742.656,77
33	0,00		7.129.231,38	150.000,00		6.979.231,38
34	7.179.231,38			50.000,00	7.129.231,38	0,00
35	4.160.000,00			400.000,00		3.760.000,00
36	5.424.182,89			150.000,00		5.274.182,89
37	3.994.855,49			200.000,00		3.794.855,49
	<b>146.184.625,92</b>	<b>8.980.000,00</b>	<b>7.129.231,38</b>	<b>11.531.275,51</b>	<b>7.129.231,38</b>	<b>143.633.350,41</b>

# Jahresrechnung 2014

hier: Übernahme von Ausfallbürgschaften durch die Stadt Erfurt

Maßnahme	Bürgschafts-	Kreditsaldo	Tilgung	Kreditsaldo	Kreditinstitut
	summe	01.01.2014	2014	31.12.2014	
	in EUR	in EUR	in EUR	in EUR	
	0	0	0	0	
<b>Gesamt:</b>	<b>0</b>	<b>0</b>	<b>0</b>	<b>0</b>	

# Jahresrechnung 2014

## hier: Übersicht über den Stand der Rücklagen

Art	Stand zu	Stand nach	Zugang	Abgang	Stand nach
	Beginn des HH-Jahres 01.01.2013 (RE 2012) in TEUR	Ablauf des HH-Jahres 01.01.2014 (RE 2013) in TEUR	2014 in TEUR	2014 in TEUR	Ablauf des HH-Jahres 31.12.2014 (vorauss. RE 2014) in TEUR
<b>1. Allgemeine Rücklage</b>	0	0	0	0	0
<b>Summe 1</b>	<b>0</b>	<b>0</b>	<b>0</b>	<b>0</b>	<b>0</b>
<b>2. Sonderrücklagen</b>					
2.1 Gebührenausgleichsrücklagen					
2.1.1 Abfallwirtschaft	4.269	2.783	0	2.783	0
2.2 Stiftung Krämerbrücke	244	252	100	0	352
2.3 Leistungsentgelt nach § 18(4) TVöD	0	0	0	0	0
2.4 Sonderrücklage Buga	0	0	0	0	0
<b>Summe 2</b>	<b>4.513</b>	<b>3.035</b>	<b>100</b>	<b>2.783</b>	<b>352</b>
<b>Summe 1 + 2</b>	<b>4.513</b>	<b>3.035</b>	<b>100</b>	<b>2.783</b>	<b>352</b>

### Nachrichtlich:

Ausgaben des

Verwaltungshaushaltes der letzten 3

Jahre:

2011	527.768.402,68 EUR	Rechnungsergebnis
2012	533.887.480,61 EUR	Rechnungsergebnis
2013	558.341.991,55 EUR	Rechnungsergebnis

Durchschnitt der letzten 3 Jahre:

539.999.291,61 EUR

hiervon zwei von Hundert:

10.799.985,83 EUR

= Mindestrücklage  
gemäß § 20 Abs. 2  
ThürGemHV

./. Rücklagenbestand

Allgemeine Rücklage per 31.12.2014

0,00 EUR

= Unterschreitung Mindestrücklage

-10.799.985,83 EUR

# Jahresrechnung 2014

## hier: Ermittlung der Sonderrücklage - Gebührenaussgleichsrücklage Abfall

**Basis** Stand Sonderrücklage per 01.01.2014

2.782.619,47 €

geplante Entnahme 2014

1.977.617,00 €

Entnahme lt. Kalkulation

1.285.617,00 €

HHSt.	Bezeichnung	Kalkulation 2014	AO-Soll per 31.12.2014	Differenz	Bemerkungen
		in EUR	in EUR	in EUR	
<b>Ausgaben</b>					
72000.40000	Personalausgaben lt. SN 1	361.463	357.258,78	-4.204,22	Plan lt. HKR JR 2014 = 385.812 EUR, Ansatz lt. Kalk. = 361.463 EUR
72000.52150	Anschaffung und Unterhaltung von Maschinen und Geräten	1.000	773,30	-226,70	
72000.52500	Unterhaltung von amtspezifischer Hard- und Software	650	0,00	-650,00	
72000.56200	externe Fortbildungskosten	1.000	0,00	-1.000,00	
72000.62850	lfd. Abfallbeseitigung	20.928.766	23.719.843,75	2.791.077,75	Plan lt. HKR JR 2014 = 21.620.766 EUR, Ansatz lt. Kalk. = 20.928.766 EUR
72000.62852	Kosten TÜS	1.000	42,00	-958,00	
72000.62870	Papierkorbentleerung	232.840	231.884,27	-955,73	nicht gebührenrelevant
72000.62880	Sonderentsorgungsleistungen	20.000	12.861,68	-7.138,32	nicht gebührenrelevant
72000.62890	Abfallbeseitigungskosten	2.077.992	1.551.268,24	-526.723,76	nicht gebührenrelevant
72000.62891	Abfallbeseitigungskosten	2.460.780	2.380.077,89	-80.702,11	nicht gebührenrelevant
72000.65030	Büromaterial	1.650	617,80	-1.032,20	
72000.65100	Amtsspezifische Fachliteratur und Medien	1.151	1.087,49	-63,51	
72000.65230	Fernsprechgebühren	970	441,42	-528,58	
72000.65240	Portokosten	20.030	15.237,01	-4.792,99	Plan lt. HKR JR 2014 = 17.000 EUR, Ansatz lt. Kalk. = 20.030 EUR
72000.65500	Sachverständigen-, Gerichts- und ähnliche Kosten	10.000	5.997,60	-4.002,40	
72000.67910	Innere Leistungsverrechnung	145.443	145.443,00	0,00	
72000.86100	Zuführung zum VMH zur Bildung von Sonderrücklagen	0	0,00	0,00	AO Soll ergibt sich erst nach Durchbuchung der Rücklage
<b>Summe Ausgaben</b>		<b>26.264.735</b>	<b>28.422.834,23</b>	<b>2.158.099,23</b>	
<b>davon:</b>					
<b>Summe Ausgaben Abfall</b>		<b>21.473.123</b>	<b>24.246.742,15</b>	<b>2.773.619,15</b>	
<b>Einnahmen</b>					
72000.11000	Einnahmen aus Benutzungsgebühren	20.161.510	20.250.471,10	88.961,10	
72000.11020	Einnahmen aus Benutzungsgebühren	2.077.992	1.417.935,36	-660.056,64	nicht gebührenrelevant
72000.11021	Einnahmen aus Benutzungsgebühren	2.460.780	2.386.326,92	-74.453,08	nicht gebührenrelevant
72000.11030	Kosten Erstattung TÜS	1.000	42,00	136,00	
72000.11600	Erstattung Duales System	54.000	52.976,56	-1.023,44	nicht gebührenrelevant
72000.15053	sonstige Einnahmen (Abwicklung Vorjahre WE-Stadt)	177.522	199.998,92	22.476,92	nicht gebührenrelevant
72000.15054	sonstige Einnahmen (Abwicklung Vorjahre Weimarer-Land)	268.601	296.478,97	27.877,97	nicht gebührenrelevant
72000.20700	Zinseinnahmen private Unternehmen	32.012	2.047,26	-29.964,74	
72000.26000	Buß-/Zwangsgelder	20.000	15.665,82	-4.334,18	nicht gebührenrelevant
72000.28100	Zuführungen vom VMH aus Sonderrücklagen	1.285.617	0,00	-1.285.617,00	Plan lt. HKR JR 2014 = 1.977.617 EUR, Ansatz lt. Kalk. = 1.285.617 EUR
72100.14010	Einnahmen Pacht Deponie	24.996	24.996,00	0,00	Plan lt. HKR JR 2014 = 353.449 EUR, Ansatz lt. Kalk. = 24.996 EUR
<b>Summe Einnahmen</b>		<b>26.564.030</b>	<b>24.646.938,91</b>	<b>-1.917.091,09</b>	
<b>davon:</b>					
<b>Summe Einnahmen Abfall</b>		<b>21.473.123</b>	<b>20.277.556,36</b>	<b>-1.195.566,64</b>	
<b>Saldo Abfall</b>		<b>0</b>	<b>-3.969.185,79</b>		

Abweichung AO-Soll ./ Ansatz 2014

Saldo AO Soll-Ansatz (AO Einn. ./ AO Ausg.)

-1.195.566,64

Einnahmen

2.773.619,15 €

Ausgaben

Abweichung = Unterdeckung

-3.969.185,79 €

**Die Deckung des Fehlbetrages erfolgt durch:**

> Entnahme aus Sonderrücklage

2.782.619,47 €

> üpl. Mittelbereitstellung gemäß DS 1872/14

1.186.566,32 €

(Deckung über den Gesamt-Haushalt)

**Begründung:**

Die Unterdeckung i. H. v. 1.186.566,32 EUR wird gem. § 12 ThürKO über die Kalkulationsperiode 2016 bis 2018 wieder dem Gesamt-HH zugeführt.

# Jahresrechnung 2014

hier: Ermittlung der Sonderrücklage - nichtrechtsfähige Stiftung Krämerbrücke -

Stand Sonderrücklage per 01.01.2014

252.032,09 €

geplante Zuführung an SoRL 2014

0,00 €

geplante Entnahme aus der SoRL 2014

0,00 €

		Einnahmen		Ausgaben	
		Plan 2014	RE 2014	Plan 2014	RE 2014
		in EUR	in EUR	in EUR	in EUR
89000.13010	Einnahmen aus Verkauf	0,00	0,00		
89000.14000	Einn. Mieten und Pachten	100.000,00	100.000,00		
89000.15500	sonstige Einnahmen	0,00	0,00		
89000.17850	Einnahmen aus Spenden	0,00	2.249,10		
89000.20500	Zinseinnahmen aus Geldanlagen	0,00	0,00		
89000.20700	Zinseinnahmen v. priv. Unternehmen	2.600,00	338,67		
<b>Einnahmen VWH</b>		<b>102.600,00</b>	<b>102.587,77</b>		
89000.65850	sonstige Geschäftsausgaben			850,00	827,75
89000.66300	Spenden			0,00	2.249,10
89000.86500	Zuf. zum VMH für Sonderrücklage			0,00	0,00
89000.86510	Zuführung zum VMH			101.750,00	99.510,92
91100.80704	Zinsausgaben Kreditaufnahme			0,00	0,00
<b>Ausgaben VWH</b>				<b>102.600,00</b>	<b>102.587,77</b>
<b>Saldo zw. E - A VWH</b>					<b>0,00</b>
89000.36100	FöM Brandschutz Krämerbrücke	0,00	0,00		
89000.36110	Zuweisg. Landesamt Denkmalpflege	0,00	0,00		
89000.36710	Zuschüsse, Spenden	0,00	294,23		
89000.36810	Zuschüsse von übrigen Bereichen (DSD)	0,00	0,00		
91000.30500	Zuf. vom VWH für Sonderrücklage	0,00	0,00		
91000.30510	Zuf. vom VWH für Baumaßnahmen	101.750,00	99.510,92		
91000.31500	Entnahme Sonderrücklage	0,00			
<b>Einnahmen VMH</b>		<b>101.750,00</b>	<b>99.805,15</b>		
89000.94000	Baumaßnahmen Krämerbrücke			101.750,00	0,00
89000.94100	Brandschutz Krämerbrücke			0,00	0,00
91000.91500	Zuführung Sonderrücklage				0,00
91100.97784	Tilgung Kredit			0,00	0,00
<b>Ausgaben VMH</b>				<b>101.750,00</b>	<b>0,00</b>
<b>Saldo zw. E - A VMH</b>		<b>0,00</b>			<b>99.805,15</b>
<b>Summe E - A VWH+VMH</b>		<b>204.350,00</b>	<b>202.392,92</b>	<b>204.350,00</b>	<b>102.587,77</b>

Zuschuss (./.) Überschuss (+) lt. Plan 2014

Saldo Ansatz Ausg. ./ Ansatz Einn.

0,00 €

Zuschuss

Zuschuss gem. vorl. RE (RE Ausgaben ./ RE Einnahmen)

99.805,15 €

Abweichung RE ./ Ansatz 2014

-1.957,08 €

Mindereinnahmen  
ggü. Plan

-101.762,23 €

Minderausgaben  
ggü. Plan

Abweichung RE Einnahmen ./ Ausgaben

99.805,15 €

**= Zwischensumme - Jahresabschluss 2014**

**99.805,15 €**

abzgl. Jahresfehlbetrag Vorjahre

-

zzgl. bereits gebuchte Entnahme (./) Zuführung (+) zur Sonderrücklage

-

**= Entnahme (./) Zuführung (-+) Sonderrücklage gesamt**

**99.805,15 €**

*nachrichtlich:*

Stand Sonderrücklage lt. JR 2013 am 31.12.2013

252.032,09 €

Stand Sonderrücklage lt. JR 2014 am 31.12.2014

351.837,24 €

>> Mindestrücklagenbestand lt. § 3 der Stiftungssatzung

85.181,23 €

## Erläuterung:

Nach der haushaltsmäßigen Gegenüberstellung des Rechnungsergebnisses 2014 ergibt sich eine Zuführung in die Sonderrücklage der nicht rechtsfähigen Stiftung Krämerbrücke in Höhe von 99.805,15 EUR.

# Jahresrechnung 2014

- Darstellung der Erträge und Aufwendungen der Unternehmen mit Auswirkungen auf den Haushalt der Stadt Erfurt im Haushaltsjahr 2014 -

Unternehmen/Eigenbetriebe	Haushalts- stelle	Plan 2014	Rechnungs- ergebnis 2014	Abweichg. RE ./ Plan
		in EUR	in EUR	in EUR
1	2	3	4	5=4-3
<b>1. Thüringer Zoopark Erfurt</b>				
Zuschuss VWH	32310.71500	3.069.900	3.069.900,00	0,00
Zuschuss VMH	32310.98500	0	0,00	0,00
<b>2. Theater Erfurt</b>				
Zuweisung Freistaat VWH	33110.17100	6.950.000	6.950.000,00	0,00
Zuschuss VWH	33110.71500	17.759.000	17.759.000,00	0,00
davon städtischer Zuschuss		10.809.000	10.809.000,00	0,00
Zuschuss Stadt VMH	33110.98500	0	0,00	0,00
<b>3. Erfurter Sportbetrieb (ESB)</b>				
Familienpass Sport (Darunterposition)	45310.61600	52.600	52.600,00	0,00
Zuschuss an ESB VWH	55300.71500	10.878.237	10.878.237,00	0,00
Sportförderung - allgemeine Sportförderung	55300.71510	300.000	300.000,00	0,00
- Zuschuss Großveranstaltungen	55300.71511	15.000	15.000,00	0,00
Zuschuss für Fanprojekt	55300.71520	40.000	40.000,00	0,00
Zuschuss an ESB VMH	55300.98500	450.000	450.000,00	0,00
Zuschuss investive Sportförderung	55300.98511	5.000	5.000,00	0,00
Nutzung Sportanlagen durch Amt für Bildung	20000.67500	1.780.115	1.683.284,64	-96.830,36
Nutzung Sportanlagen durch ESB (Vereine)				
davon:				
Staatliche Grundschulen	21100.16500	244.000	221.576,75	-22.423,25
Staatliche Regelschulen	22500.16500	299.100	260.351,44	-38.748,56
Staatliche Gymnasien	23000.16500	65.000	73.015,34	8.015,34
Staatliche Berufsbildende Schulen	24000.16500	189.000	165.295,81	-23.704,19
Gemeinschaftsschulen	26000.16500	0	17.454,75	17.454,75
Staatliches regionales Förderzentrum, Förderschwerpunkt körperliche und motorische Entwicklung	27001.16500	3.700	2.429,46	-1.270,54
Staatliches regionales Förderzentrum, Förderschwerpunkt Hören	27002.16500	13.300	13.841,75	541,75
Staatliches regionales Förderzentrum Erfurt-Süd	27004.16500	24.000	23.657,85	-342,15
Staatliches regionales Förderzentrum Erfurt-Nord	27005.16500	39.500	38.376,00	-1.124,00
Staatliches regionales Förderzentrum Erfurt-Mitte	27006.16500	7.100	9.269,00	2.169,00
Staatliches regionales Förderzentrum, Förderschwerpunkt geistige Entwicklung	27008.16500	17.000	13.120,82	-3.879,18
Staatliche Gesamtschulen	28100.16500	38.000	35.304,07	-2.695,93
= Einnahmen vom ESB		939.700	873.693,04	-66.006,96
<b>4. Entwässerungsbetrieb (EWB)</b>				
Einnahmen vom Entwässerungsbetrieb für Verwaltungskostenumlage				
davon für:				
Personalamt	02200.16510	149.719	149.719,00	0,00
Rechtsamt	02300.16510	19.378	19.378,00	0,00
Presse-, Öffentlichkeitsarbeit	02400.16510	307	307,00	0,00
Stadtkämmerei	03000.16510	1.637	1.637,00	0,00
Stadtkasse	03300.16510	14.100	14.100,00	0,00
Statistik	05100.16510	1.350	1.350,00	0,00
Datenverarbeitung	06000.16510	41.767	41.767,00	0,00
Stadtarchiv	06100.16510	2.444	2.444,00	0,00
Öffentliche Ordnungsangelegenheiten	11200.16510	128	128,00	0,00
Tiefbau- und Verkehrsamt	60200.16510	218.879	218.879,00	0,00
= Summe Verwaltungskostenumlage vom EWB		449.709	449.709,00	0,00



Unternehmen/Eigenbetriebe	Haushalts- stelle	Plan 2014	Rechnungs- ergebnis 2014	Abweichg. RE ./ Plan
		in EUR	in EUR	in EUR
1	2	3	4	5=4-3
Reinigung Straßenläufe	63000.51040	263.300	183.789,76	-79.510,24
Straßenoberflächenentwässerung	63000.54550	3.903.000	3.903.000,00	0,00
Außengebietsentwässerung	63000.54552	53.000	53.000,00	0,00
Gewässerunterhaltung, Kostenersatz	69000.54900	25.000	25.000,00	0,00
Abführung Eigenkapitalverzinsung	70000.21500	4.602.000	4.602.000,00	0,00
<b>5. Kommunale Wohnungsgesellschaft mbH Erfurt</b>				
Gewinnausschüttung	62040.21000	500.000	500.000,00	0,00
<b>6. SWE Netze GmbH</b>				
Konzessionsabgabe Strom	81000.22000	6.500.000	6.404.701,66	-95.298,34
<b>7. SWE Netze GmbH / E.ON Thüringer Energie AG</b>				
Konzessionsabgabe Gas	81300.22000	400.000,00	381.009,31	-18.990,69
<b>8. ThüWa ThüringenWasser GmbH</b>				
Konzessionsabgaben Wasser	81500.22000	0,00	0,00	0,00
<b>10. SWE Stadtwerke Erfurter GmbH</b>				
Gewinnausschüttung	81700.21000	702.500,00	703.000,00	500,00
<b>11. EVAG</b>				
Finanzhilfe Freistaat für ÖPNV	82100.17100	5.920.000,00	5.999.860,00	79.860,00
Finanzhilfe Freistaat zu Betriebskosten EVAG	82100.71510	5.920.000,00	5.999.860,00	79.860,00
Konzessionsabgabe/Wegebenutzung EVAG	82100.22000	529.400,00	585.317,93	55.917,93
Erstattung von Ausgaben des VWH von Gemeinden	82100.16200	126.250,00	139.125,70	12.875,70
Erstattung von Ausgaben des VWH kommunale Sonderrechnung	82100.67500	126.250,00	139.125,70	12.875,70
<b>12. Erfurter Bahn GmbH</b>				
Gewinnausschüttung	82200.21000	450.000,00	450.000,00	0,00
Erwerb Beteiligungen	82200.93000	355,00	0,00	-355,00
<b>13. Stiftung "Goldener Spatz"</b>				
Zuschuss Stiftung	84100.71800	30.000,00	30.000,00	0,00
Mietkostenzuschuss	84100.71810	15.300,00	15.288,00	-12,00
<b>14. Stiftung Gartenbaumuseum</b>				
Zuschuss Stiftung (Personal- u. Sachkostenzuschuss)	84300.71800	81.806,00	82.207,76	401,76
<b>15. Kaisersaal Erfurt GmbH</b>				
Zuschuss Stadt (VMH)	84400.93000	762.400,00	762.400,00	0,00
<b>16. Gewinnanteile von wirtschaftlichen</b>				
Gewinnausschüttung Hyma GmbH; Dividende aus Aktien (KET AG)	87100.21000	110.000,00	179.000,09	69.000,09
<b>17. DSM Deutsche Städte-Medien GmbH</b>				
Entgelt/Pacht	87200.11010	410.000,00	410.000,00	0,00
Einnahmen aus Verkauf	87200.13000	184.800,00	184.800,00	0,00
<b>18. Erfurt Tourismus und Marketing GmbH</b>				
Zuschuss Stadt (VMH)	87800.93000	900.000,00	900.000,00	0,00
Erwerb Geschäftsanteile	87800.93010	0,00	0,00	0,00
Verwaltung Werbebudget	87800.71500	9.800,00	9.793,70	-6,30

# Jahresrechnung 2014

## - Vermögensübersicht nach § 81 ThürGemHV-

Aufgabenbereich Vermögensart	Stand zu Beginn des HHJ. (= RBW 31.12.2013)	Zugang	Abgang	Abschreibungen lfd. Jahr	Umbuchungen/ Abschreibungen aus Umbuchungen und Abgängen	Stand am Ende des HHJ. (= RBW 31.12.2014)
	in EUR	in EUR	in EUR	in EUR	in EUR	in EUR
<b>A Vermögen nach § 76 Abs. 1 ThürGemHV</b>						
<b>1 Forderungen des Anlagevermögens</b>						
<b>1.1 Beteiligungen (Stammkapital)</b>						
1.1.1 SWE Stadtwerke Erfurt GmbH	10.000.100,00	0,00	0,00	0,00	0,00	10.000.100,00
1.1.2 KoWo Kommunale Wohnungsgesellschaft mbH	52.200,00	0,00	0,00	0,00	0,00	52.200,00
1.1.3 Erfurter Bahn GmbH	255.645,94	354,06	0,00	0,00	0,00	256.000,00
1.1.4 Kaisersaal Erfurt GmbH	256.000,00	0,00	0,00	0,00	0,00	256.000,00
1.1.5 Erfurter Garten- und Ausstellungs GmbH (ega)	3.300,00	0,00	0,00	0,00	0,00	3.300,00
1.1.6 Erfurt Tourismus und Marketing GmbH	20.350,00	0,00	0,00	0,00	0,00	20.350,00
1.1.7 Technologie- und Medienzentrums Erfurt GmbH (in Insolvenz)	30.800,00	0,00	0,00	0,00	0,00	30.800,00
1.1.8 GVZ Güterverkehrszentrum Entwicklungsgesellschaft mbH Thüringen (in Insolvenz)	13.037,94	0,00	0,00	0,00	0,00	13.037,94
1.1.9 Hyma GmbH	40.903,35	0,00	0,00	0,00	0,00	40.903,35
1.1.10 Flughafen Erfurt GmbH	106.100,00	0,00	0,00	0,00	0,00	106.100,00
<b>1.2 Forderungen aus Darlehen, die aus Mitteln des Haushalts zur Erfüllung einer Aufgabe gewährt wurden</b>						
<b>1.3 Kapitaleinlagen in Zweckverbänden oder anderen kommunalen Zusammenschlüssen</b>						
1.3.1 KET Kommunalen Energiezweckverband	0,00	31.098,00	0,00	0,00	0,00	31.098,00
<b>1.4 das im Eigenbetrieb eingebrachte Eigenkapital (Stammkapital)</b>						
1.4.1 Entwässerungsbetrieb der Landeshauptstadt Erfurt	5.100.000,00	0,00	0,00	0,00	0,00	5.100.000,00
1.4.2 Theater Erfurt	950.000,00	0,00	0,00	0,00	0,00	950.000,00
1.4.3 Thüringer Zoopark Erfurt	1.100.000,00	0,00	0,00	0,00	0,00	1.100.000,00
1.4.4 Erfurter Sportbetrieb	1.000.000,00	0,00	0,00	0,00	0,00	1.000.000,00
<b>1.5 Beteiligung an Unternehmen in Aktien</b>						
1.5.1 Kommunale Energie Beteiligungsgesellschaft	31.098,00	0,00	31.098,00	0,00	0,00	0,00
<b>2 Geldeinlagen <sup>2</sup></b>						
<b>2.1 Wertpapiere</b>						
<b>2.2 Einlagen bei Kreditinstituten</b>						
2.2.1 Allgemeine Rücklage	0,00	0,00	0,00	0,00	0,00	0,00
2.2.2 Sonderrücklagen						
2.2.2.1 Gebührenaussgleichsrücklage	0,00	2.782.619,47	0,00	0,00	0,00	2.782.619,47
2.2.2.2 Sonderrücklage nicht rechtsfähige Stiftung	244.281,12	7.750,97	0,00	0,00	0,00	252.032,09
2.2.2.3 Sonderrücklage Leistungsentgelt nach § 18 (4)	0,00	0,00	0,00	0,00	0,00	0,00
	0,00	0,00	0,00	0,00	0,00	0,00
<b>Zwischensumme Vermögen Teil A</b>	<b>19.203.816,35</b>	<b>2.821.822,50</b>	<b>31.098,00</b>	<b>0,00</b>	<b>0,00</b>	<b>21.994.540,85</b>

<sup>1</sup> Die 31.098 Aktien, welche die Landeshauptstadt Erfurt an der KEBT AG inne hatte, wurden in den Zweckverband KET eingelegt. Die Bewertung erfolgt entsprechend der Anzahl der Aktien.

<sup>2</sup> laut Kontoauszug

Unterabschnitt	Sachkonto	Stand zu Beginn des HHJ. (= RBW 31.12.2013)	Zugang	Zugangs- bezogene AFA	Abgang	Abschrei- bungen lfd. Jahr	Zuschreibung lfd. Jahr	Umbuchungen/ Abschreibungen aus Umbuchungen und Abgängen	Stand am Ende des HHJ. (= RBW 31.12.2014)
		in EUR	in EUR	in EUR	in EUR	in EUR	in EUR	in EUR	in EUR
<b>B</b>	<b>Vermögen nach § 76 Abs. 2 ThürGemHV</b>								
<b>16000</b>									
Rettungsdienst	07130000 Brand- und Katastrophenschutzfahrzeug	34.630,87	72.628,64	0,00	1,00	42.860,94	0,00	133.331,32	197.728,89
	07220000 Maschinen und technische Anlagen des Brand- und Hochwasser- und Katastrophenschutzes	61.255,77	31.171,44	0,00	26.712,37	16.895,21	0,00	42.019,37	90.839,00
	07310000 Betriebsvorrichtungen	84.568,34	0,00	0,00	0,00	8.980,70	0,00	0,00	75.587,64
	08210000 Betriebs- und Geschäftsausstattung	10.375,24	7.813,29	0,00	0,00	2.050,39	0,00	1.240,38	17.378,52
	08220000 Büroausstattung	1.236,49	0,00	0,00	0,00	341,58	0,00	0,00	894,91
	08230000 Datenverarbeitungstechnik	2,00	0,00	0,00	1,00	0,00	0,00	0,00	1,00
	08260000 Betriebs- und Geschäftsausstattung - geringwertige Vermögensgegenstände	0,00	2.965,73	0,00	2.965,73	2.965,73	0,00	2.965,73	0,00
	09690000 sonstige Anlagen im Bau	74.230,32	75.754,75	0,00	0,00	0,00	0,00	-149.985,07	0,00
	<b>Zwischensumme</b>	<b>266.299,03</b>	<b>190.333,85</b>	<b>0,00</b>	<b>29.680,10</b>	<b>74.094,55</b>	<b>0,00</b>	<b>29.571,73</b>	<b>382.429,96</b>
<b>20000</b>									
Amt für Bildung - Schulverwaltung -	03310000 Grundstücke und grundstücksgleiche Rechte	287.642,23	67.275,39	0,00	0,00	0,00	0,00	0,00	354.917,62
	03320000 Gebäude/Bauten	1.399.046,95	0,00	0,00	0,00	89.778,41	0,00	0,00	1.309.268,54
	03330000 Außenanlagen	22.326,13	0,00	0,00	0,00	892,33	0,00	0,00	21.433,80
	07210000 Maschinen und technische Anlagen zum Bau und zur Unterhaltung der Infrastruktur und Landschaftspflege und Forstwirtschaft	1,00	0,00	0,00	0,00	0,00	0,00	-1,00	0,00
	07290000 sonstige Maschinen und technische Anlagen	279,23	0,00	0,00	0,00	145,69	0,00	0,00	133,54
	07310000 Betriebsvorrichtungen	4.403,47	0,00	0,00	0,00	504,78	0,00	0,00	3.898,69
	08210000 Betriebs- und Geschäftsausstattung	4.702,58	0,00	0,00	2,00	1.003,89	0,00	0,00	3.696,69
	08220000 Büroausstattung	2.064,11	2.832,20	0,00	885,57	350,77	0,00	526,41	4.186,38
	08230000 Datenverarbeitungstechnik	3.256,37	0,00	0,00	487,52	1.727,25	0,00	391,49	1.433,09
	08260000 Betriebs- und Geschäftsausstattung - geringwertige Vermögensgegenstände	0,00	2.761,28	0,00	2.761,28	2.761,28	0,00	2.761,28	0,00
	23143500 Zuwendungen Land, projektbezogen	-1,00	0,00	0,00	0,00	0,00	0,00	0,00	-1,00
	23149000 Sonderposten aus Zuweisungen vom sonstigen öffentlichen Bereich	-78,00	0,00	0,00	-2,00	0,00	0,00	5,00	-71,00
	<b>Zwischensumme</b>	<b>1.723.643,07</b>	<b>72.868,87</b>	<b>0,00</b>	<b>4.134,37</b>	<b>97.164,40</b>	<b>0,00</b>	<b>3.683,18</b>	<b>1.698.896,35</b>
<b>21100</b>									
Grundschulen	03310000 Grundstücke und grundstücksgleiche Rechte	11.088.669,05	848.703,38	0,00	0,00	0,00	0,00	0,00	11.937.372,43
	03320000 Gebäude/Bauten	23.586.651,58	-793,80	0,00	285.299,69	1.791.817,79	165.871,42	598.685,68	22.273.297,40
	03330000 Außenanlagen	1.318.514,15	10.376,80	0,00	874,80	69.645,98	0,00	240.572,64	1.498.942,81
	07110000 Dienstfahrzeuge	20.160,01	0,00	0,00	0,00	3.407,33	0,00	0,00	16.752,68
	07120000 Nutzfahrzeuge einschl. Zusatzgeräte	3,00	0,00	0,00	0,00	0,00	0,00	0,00	3,00
	07190000 Sonstige Fahrzeuge	6.342,50	0,00	0,00	0,00	911,06	0,00	0,00	5.431,44
	07210000 Maschinen und technische Anlagen zum Bau und zur Unterhaltung der Infrastruktur und Landschaftspflege und Forstwirtschaft	555,18	0,00	0,00	0,00	112,88	0,00	0,00	442,30
	07290000 sonstige Maschinen und technische Anlagen	5,00	0,00	0,00	0,00	0,00	0,00	0,00	5,00
	07310000 Betriebsvorrichtungen	19.813,94	6.437,56	0,00	2,00	1.871,24	0,00	0,00	24.378,26
	08210000 Betriebs- und Geschäftsausstattung	223.509,64	81.924,67	0,00	1.128,72	38.325,04	0,00	-10,53	265.970,02
	08220000 Büroausstattung	350,65	1.438,50	0,00	0,00	32,53	0,00	0,00	1.756,62
	08230000 Datenverarbeitungstechnik	188.081,71	59.154,50	0,00	5.511,07	64.906,65	0,00	4.971,92	181.790,41
	08260000 Betriebs- und Geschäftsausstattung - geringwertige Vermögensgegenstände	0,00	77.198,64	0,00	77.198,64	77.198,64	0,00	77.198,64	0,00
	09630000 bebauten Grundstücke	6.991,36	0,00	0,00	0,00	0,00	0,00	0,00	6.991,36
	09690000 sonstige Anlagen im Bau	205.828,08	676.073,96	0,00	0,00	0,00	0,00	-393.937,54	487.964,50
	23143100 Investitionszuschüsse Schulen	-115.851,07	0,62	0,00	0,00	-4.243,87	-229,27	0,00	-111.835,85
	23143400 Städtebaufördermittel	-1.479.297,43	-31.200,21	0,00	0,00	-109.607,99	0,00	0,00	-1.400.889,65
	23143500 Zuwendungen Land, projektbezogen	-3.077.374,83	-3.583,17	0,00	-3.122,28	-248.911,57	58,92	-263.225,90	-3.092.091,13
	23149000 Sonderposten aus Zuweisungen vom sonstigen öffentlichen Bereich	-13.718,80	-545,00	0,00	-3,00	-559,71	0,00	0,00	-13.701,09

Unterabschnitt	Sachkonto	Stand zu Beginn des HHJ. (= RBW 31.12.2013)	Zugang	Zugangs- bezogene AFA	Abgang	Abschrei- bungen lfd. Jahr	Zuschreibung lfd. Jahr	Umbuchungen/ Abschreibungen aus Umbuchungen und Abgängen	Stand am Ende des HHJ. (= RBW 31.12.2014)
		in EUR	in EUR	in EUR	in EUR	in EUR	in EUR	in EUR	in EUR
	23151000 Sonderposten von privaten Unternehmen	-5,00	0,00	0,00	0,00	0,00	0,00	0,00	-5,00
	23190000 Sonderposten aus Zuwendungen - von Sonstigen	-17.892,26	-12.365,55	0,00	0,00	-2.957,16	0,00	0,00	-27.300,65
	23310000 Sonderposten aus Anzahlungen auf Zuwendungen	-635.606,68	-206.024,24	0,00	0,00	0,00	0,00	455.606,68	-386.024,24
	<b>Zwischensumme</b>	<b>31.325.729,78</b>	<b>1.506.796,66</b>	<b>0,00</b>	<b>366.889,64</b>	<b>1.681.948,84</b>	<b>165.701,07</b>	<b>719.861,59</b>	<b>31.669.250,62</b>
<b>22500</b> Regelschulen	01122000 Datenverarbeitungs-Software	5.369,28	0,00	0,00	0,00	342,72	0,00	-2.656,08	2.370,48
	03310000 Grundstücke und grundstücksgleiche Rechte	4.664.396,77	205.920,74	0,00	0,00	0,00	0,00	-868.017,62	4.002.299,89
	03320000 Gebäude/Bauten	10.581.156,10	-817,68	0,00	0,00	703.218,54	121.781,47	-456.863,29	9.542.038,06
	03330000 Außenanlagen	325.165,92	0,00	0,00	0,00	19.878,78	0,00	-29.364,38	275.922,76
	07120000 Nutzfahrzeuge einschl. Zusatzgeräte	1,00	0,00	0,00	0,00	0,00	0,00	0,00	1,00
	07190000 Sonstige Fahrzeuge	610,50	0,00	0,00	0,00	363,90	0,00	-1,00	245,60
	07210000 Maschinen und technische Anlagen zum Bau und zur Unterhaltung der Infrastruktur und Landschaftspflege und Forstwirtschaft	4.053,21	0,00	0,00	0,00	676,98	0,00	-1,00	3.375,23
	07290000 sonstige Maschinen und technische Anlagen	1,00	0,00	0,00	1,00	0,00	0,00	0,00	0,00
	07310000 Betriebsvorrichtungen	67.335,92	1.737,72	0,00	1,00	11.620,45	0,00	-4.301,45	53.150,74
	08210000 Betriebs- und Geschäftsausstattung	189.865,20	49.344,01	0,00	24,00	34.556,29	0,00	-9.164,86	195.464,06
	08220000 Büroausstattung	675,42	0,00	0,00	0,00	68,10	0,00	0,00	607,32
	08230000 Datenverarbeitungstechnik	185.046,40	42.662,09	0,00	1.367,83	54.752,24	0,00	-12.582,42	159.006,00
	08260000 Betriebs- und Geschäftsausstattung - geringwertige Vermögensgegenstände	0,00	48.033,26	0,00	48.033,26	48.033,26	0,00	48.033,26	0,00
	09690000 sonstige Anlagen im Bau	117.647,28	433.622,77	0,00	0,00	0,00	0,00	-551.270,05	0,00
	23142000 Sonderposten aus Zuweisungen vom Bund	-817.400,09	0,00	0,00	0,00	-55.702,09	0,00	0,00	-761.698,00
	23143100 Investitionspauschale Schulen	-585.082,72	0,00	0,00	0,00	-28.876,38	0,00	82.217,92	-473.988,42
	23143400 Städtebaufördermittel	-169.973,07	0,00	0,00	0,00	-12.140,93	0,00	0,00	-157.832,14
	23143500 Zuwendungen Land, projektbezogen	-1.682.308,88	30,52	0,00	-499,80	-135.193,27	-12.817,10	-61.781,09	-1.621.183,48
	23149000 Sonderposten aus Zuweisungen vom sonstigen öffentlichen Bereich	-33,00	-1,00	0,00	0,00	0,00	0,00	0,00	-34,00
	23151000 Sonderposten von privaten Unternehmen	-10,00	-600,00	0,00	0,00	-80,00	0,00	0,00	-530,00
	23190000 Sonderposten aus Zuwendungen - von Sonstigen	-3.977,19	0,00	0,00	0,00	-400,36	0,00	0,00	-3.576,83
	<b>Zwischensumme</b>	<b>12.882.539,05</b>	<b>779.932,43</b>	<b>0,00</b>	<b>48.927,29</b>	<b>641.118,23</b>	<b>108.964,37</b>	<b>-1.865.752,06</b>	<b>11.215.638,27</b>
<b>23000</b> Staatliche Gymnasien	03310000 Grundstücke und grundstücksgleiche Rechte	3.137.812,13	-65.308,14	0,00	0,00	0,00	0,00	0,00	3.072.503,99
	03320000 Gebäude/Bauten	10.620.671,59	0,00	0,00	0,00	543.209,35	0,00	2.528,80	10.079.991,04
	03330000 Außenanlagen	496.648,15	0,00	0,00	0,00	27.273,46	0,00	0,00	469.374,69
	07190000 Sonstige Fahrzeuge	3.152,77	0,00	0,00	0,00	455,53	0,00	0,00	2.697,24
	07210000 Maschinen und technische Anlagen zum Bau und zur Unterhaltung der Infrastruktur und Landschaftspflege und Forstwirtschaft	6,00	0,00	0,00	0,00	0,00	0,00	0,00	6,00
	07290000 sonstige Maschinen und technische Anlagen	2,00	0,00	0,00	0,00	0,00	0,00	0,00	2,00
	07310000 Betriebsvorrichtungen	31.672,28	0,00	0,00	0,00	6.686,07	0,00	0,00	24.986,21
	08210000 Betriebs- und Geschäftsausstattung	162.133,42	26.123,54	0,00	12,00	35.718,14	0,00	-1.872,74	150.654,08
	08230000 Datenverarbeitungstechnik	103.294,51	65.768,03	0,00	2.018,16	37.705,27	0,00	1.796,98	131.136,09
	08260000 Betriebs- und Geschäftsausstattung - geringwertige Vermögensgegenstände	0,00	18.726,90	0,00	18.726,90	18.726,90	0,00	18.726,90	0,00
	09690000 sonstige Anlagen im Bau	0,00	55.834,62	0,00	0,00	0,00	0,00	0,00	55.834,62
	23142000 Sonderposten aus Zuweisungen vom Bund	-4.085.681,63	0,00	0,00	0,00	-99.730,85	0,00	0,00	-3.985.950,78
	23143100 Investitionspauschale Schulen	-1.704.672,63	0,00	0,00	0,00	-112.652,81	0,00	0,00	-1.592.019,82
	23143500 Zuwendungen Land, projektbezogen	-2.473.761,77	0,00	0,00	-502,69	-199.003,11	0,00	-2.797,87	-2.277.053,84

Unterabschnitt	Sachkonto	Stand zu Beginn	Zugang	Zugangs-	Abgang	Abschrei-	Zuschreibung	Umbuchungen/	Stand am Ende	
		des HHJ. (= RBW 31.12.2013)		bezogene AFA		bungen lfd. Jahr	lfd. Jahr	aus Umbuchungen und Abgängen	des HHJ. (= RBW 31.12.2014)	
		in EUR	in EUR	in EUR	in EUR	in EUR	in EUR	in EUR	in EUR	
	23149000	Sonderposten aus Zuweisungen vom sonstigen öffentlichen Bereich	-71,00	0,00	0,00	0,00	0,00	0,00	3,00	-68,00
	23190000	Sonderposten aus Zuwendungen - von Sonstigen	-2.219,03	0,00	0,00	-6,00	-419,97	0,00	0,00	-1.793,06
	23310000	Sonderposten aus Anzahlungen auf Zuwendungen	0,00	-54.507,64	0,00	0,00	0,00	0,00	0,00	-54.507,64
	<b>Zwischensumme</b>	<b>6.288.986,79</b>	<b>46.637,31</b>	<b>0,00</b>	<b>20.248,37</b>	<b>257.967,98</b>	<b>0,00</b>	<b>18.385,07</b>	<b>6.075.792,82</b>	
<b>23100</b> Staatl. Gymn. 7/ Wissenschaftlicher Spezialschuleteil	01122000	Datenverarbeitungs-Software	935,05	0,00	0,00	0,00	204,01	0,00	0,00	731,04
	03320000	Gebäude/Bauten	1.559.050,74	0,00	0,00	0,00	141.731,89	0,00	0,00	1.417.318,85
	07310000	Betriebsvorrichtungen	21.332,00	0,00	0,00	0,00	5.822,04	0,00	0,00	15.509,96
	08210000	Betriebs- und Geschäftsausstattung	42.774,72	5.323,00	0,00	0,00	9.635,95	0,00	1.763,55	40.225,32
	08230000	Datenverarbeitungstechnik	21.274,94	0,00	0,00	0,00	7.462,28	0,00	0,00	13.812,66
	23143500	Zuwendungen Land, projektbezogen	-887.621,10	-8.021,09	0,00	-66,64	-92.559,66	0,00	-29,75	-803.045,64
	<b>Zwischensumme</b>	<b>757.746,35</b>	<b>-2.698,09</b>	<b>0,00</b>	<b>-66,64</b>	<b>72.296,51</b>	<b>0,00</b>	<b>1.733,80</b>	<b>684.552,19</b>	
<b>23200</b> Staatl. Gymn. 7/ Internat des Wissenschaftl. Spezialschulteils	07310000	Betriebsvorrichtungen	3,00	0,00	0,00	0,00	0,00	0,00	0,00	3,00
	08210000	Betriebs- und Geschäftsausstattung	7.500,46	0,00	0,00	1,00	1.093,77	0,00	0,00	6.405,69
	08230000	Datenverarbeitungstechnik	23,53	0,00	0,00	0,00	21,53	0,00	0,00	2,00
	23143500	Zuwendungen Land, projektbezogen	-7.495,99	0,00	0,00	0,00	-1.115,30	0,00	0,00	-6.380,69
	<b>Zwischensumme</b>	<b>31,00</b>	<b>0,00</b>	<b>0,00</b>	<b>1,00</b>	<b>0,00</b>	<b>0,00</b>	<b>0,00</b>	<b>30,00</b>	
<b>24000</b> Staatliche Berufsbildende Schulen	01122000	Datenverarbeitungs-Software	36.432,63	0,00	0,00	0,00	7.575,86	0,00	0,00	28.856,77
	03310000	Grundstücke und grundstücksgleiche Rechte	7.366.567,88	464.542,66	0,00	0,00	0,00	0,00	0,00	7.831.110,54
	03320000	Gebäude/Bauten	19.755.896,00	-753,24	0,00	0,00	1.042.870,42	144.622,86	0,00	18.856.895,20
	03330000	Außenanlagen	1.277.513,75	0,00	0,00	0,00	122.286,73	0,00	0,00	1.155.227,02
	07120000	Nutzfahrzeuge einschl. Zusatzgeräte	1,00	0,00	0,00	0,00	0,00	0,00	0,00	1,00
	07190000	Sonstige Fahrzeuge	5.884,22	0,00	0,00	0,00	1.534,13	0,00	0,00	4.350,09
	07210000	Maschinen und technische Anlagen zum Bau und zur Unterhaltung der Infrastruktur und Landschaftspflege und Forstwirtschaft	1.913,86	0,00	0,00	0,00	351,68	0,00	0,00	1.562,18
	07290000	sonstige Maschinen und technische Anlagen	6,00	0,00	0,00	0,00	0,00	0,00	0,00	6,00
	07310000	Betriebsvorrichtungen	20.964,78	514,00	0,00	1,00	5.397,18	0,00	0,00	16.080,60
	08210000	Betriebs- und Geschäftsausstattung	663.502,77	90.941,03	0,00	12.152,73	143.590,86	0,00	11.561,55	610.261,76
	08220000	Büroausstattung	1.140,40	0,00	0,00	0,00	81,94	0,00	0,00	1.058,46
	08230000	Datenverarbeitungstechnik	454.722,28	94.489,48	0,00	28.749,03	155.038,31	0,00	27.608,85	393.033,27
	08260000	Betriebs- und Geschäftsausstattung - geringwertige Vermögensgegenstände	0,00	50.317,08	0,00	50.317,08	50.317,08	0,00	50.317,08	0,00
	09690000	sonstige Anlagen im Bau	0,00	288.696,18	0,00	0,00	0,00	0,00	0,00	288.696,18
	23143100	Investitionspauschale Schulen	-80.019,61	250,60	0,00	0,00	-7.555,43	-48.116,02	0,00	-120.329,60
	23143400	Städtebaufördermittel	-94.915,22	0,00	0,00	0,00	-6.826,09	0,00	0,00	-88.089,13
	23143500	Zuwendungen Land, projektbezogen	-11.212.493,57	386,11	0,00	-24.526,32	-755.872,77	-74.133,68	-23.587,76	-10.529.429,81
	23149000	Sonderposten aus Zuweisungen vom sonstigen öffentlichen Bereich	-277,00	0,00	0,00	-11,00	0,00	0,00	0,00	-266,00
	23190000	Sonderposten aus Zuwendungen - von Sonstigen	-5.339,27	0,00	0,00	0,00	-1.122,80	0,00	0,00	-4.216,47
	23310000	Sonderposten aus Anzahlungen auf Zuwendungen	0,00	-282.333,60	0,00	0,00	0,00	0,00	0,00	-282.333,60
	<b>Zwischensumme</b>	<b>18.191.500,90</b>	<b>707.050,30</b>	<b>0,00</b>	<b>66.682,52</b>	<b>757.667,10</b>	<b>22.373,16</b>	<b>65.899,72</b>	<b>18.162.474,46</b>	
<b>26000</b> Gemeinschafts- schulen	01122000	Datenverarbeitungs-Software	0,00	0,00	0,00	0,00	342,72	0,00	2.656,08	2.313,36
	03310000	Grundstücke und grundstücksgleiche Rechte	0,00	0,00	0,00	0,00	0,00	0,00	868.017,62	868.017,62
	03320000	Gebäude/Bauten	0,00	0,00	0,00	0,00	37.155,71	0,00	767.991,73	730.836,02
	03330000	Außenanlagen	0,00	0,00	0,00	0,00	1.385,19	0,00	29.364,38	27.979,19
	07190000	Sonstige Fahrzeuge	0,00	0,00	0,00	0,00	0,00	0,00	1,00	1,00

Unterabschnitt	Sachkonto	Stand zu Beginn	Zugang	Zugangs-	Abgang	Abschrei-	Zuschreibung	Umbuchungen/	Stand am Ende
		des HHJ. (= RBW 31.12.2013)		bezogene AFA		bungen lfd. Jahr	lfd. Jahr	aus Umbuchungen und Abgängen	des HHJ. (= RBW 31.12.2014)
		in EUR	in EUR	in EUR	in EUR	in EUR	in EUR	in EUR	in EUR
	07210000 Maschinen und technische Anlagen zum Bau und zur Unterhaltung der Infrastruktur und Landschaftspflege und Forstwirtschaft	0,00	0,00	0,00	0,00	0,00	0,00	2,00	2,00
	07310000 Betriebsvorrichtungen	0,00	0,00	0,00	0,00	522,28	0,00	4.301,45	3.779,17
	08210000 Betriebs- und Geschäftsausstattung	0,00	5.492,68	0,00	2,00	2.327,80	0,00	9.163,86	12.326,74
	08230000 Datenverarbeitungstechnik	0,00	5.845,95	0,00	0,00	4.514,67	0,00	13.584,41	14.915,69
	08260000 Betriebs- und Geschäftsausstattung - geringwertige Vermögensgegenstände	0,00	16.852,90	0,00	16.852,90	16.852,90	0,00	16.852,90	0,00
	23143100 Investitionszuschüsse Schulen	0,00	0,00	0,00	0,00	-5.481,19	0,00	-82.217,92	-76.736,73
	23143500 Zuwendungen Land, projektbezogen	0,00	-1.762,03	0,00	0,00	-13.119,57	0,00	-133.790,94	-122.433,40
	<b>Zwischensumme</b>	<b>0,00</b>	<b>26.429,50</b>	<b>0,00</b>	<b>16.854,90</b>	<b>44.500,51</b>	<b>0,00</b>	<b>1.495.926,57</b>	<b>1.461.000,66</b>
<b>27001</b>	03310000 Grundstücke und grundstücksgleiche Rechte	741.013,55	0,00	0,00	0,00	0,00	0,00	0,00	741.013,55
Staatliches	03320000 Gebäude/Bauten	2.897.440,53	-3.390,70	0,00	0,00	252.614,44	342.460,73	0,00	2.983.896,12
regionales	03330000 Außenanlagen	26.694,01	0,00	0,00	0,00	3.612,12	0,00	0,00	23.081,89
Förderzentrum	03920000 Gebäude/Bauten mit sonstigen Gebäuden	3.411,38	0,00	0,00	0,00	227,43	0,00	0,00	3.183,95
Erfurt	07110000 Dienstfahrzeuge	0,00	3,00	0,00	0,00	0,00	0,00	0,00	3,00
Förderschwerpunkt	07120000 Nutzfahrzeuge einschl. Zusatzgeräte	1,00	0,00	0,00	0,00	0,00	0,00	0,00	1,00
körperliche und	07190000 Sonstige Fahrzeuge	1,00	0,00	0,00	0,00	0,00	0,00	0,00	1,00
motorische	07310000 Betriebsvorrichtungen	2.009,50	0,00	0,00	0,00	811,66	0,00	0,00	1.197,84
Entwicklung	08210000 Betriebs- und Geschäftsausstattung	24.977,65	5.078,72	0,00	0,00	4.341,08	0,00	0,00	25.715,29
	08230000 Datenverarbeitungstechnik	11.313,03	6.747,12	0,00	2,00	5.279,06	0,00	0,00	12.779,09
	08260000 Betriebs- und Geschäftsausstattung - geringwertige Vermögensgegenstände	0,00	8.934,73	0,00	8.934,73	8.934,73	0,00	8.934,73	0,00
	23143500 Zuwendungen Land, projektbezogen	-2.394.364,91	2.909,84	0,00	0,00	-220.492,99	-293.894,23	8,00	-2.464.848,31
	23149000 Sonderposten aus Zuweisungen vom sonstigen öffentlichen Bereich	-27,00	0,00	0,00	0,00	0,00	0,00	0,00	-27,00
	23159000 Sonderposten vom sonstigen privaten Bereich	-13.922,21	-1,00	0,00	0,00	-1.619,92	0,00	0,00	-12.303,29
	23190000 Sonderposten aus Zuwendungen - von Sonstigen	-6.286,69	0,00	0,00	0,00	-698,63	0,00	0,00	-5.588,06
	<b>Zwischensumme</b>	<b>1.292.260,84</b>	<b>20.281,71</b>	<b>0,00</b>	<b>8.936,73</b>	<b>53.008,98</b>	<b>48.566,50</b>	<b>8.942,73</b>	<b>1.308.106,07</b>
<b>27002</b>	03310000 Grundstücke und grundstücksgleiche Rechte	708.211,24	0,00	0,00	0,00	0,00	0,00	0,00	708.211,24
Staatliches	03320000 Gebäude/Bauten	819.233,64	-52,08	0,00	0,00	25.812,07	16.875,00	0,00	810.244,49
überregionales	03330000 Außenanlagen	26.987,10	0,00	0,00	0,00	3.760,17	0,00	0,00	23.226,93
Förderzentrum	07110000 Dienstfahrzeuge	0,00	1,00	0,00	0,00	0,00	0,00	0,00	1,00
Erfurt	07190000 Sonstige Fahrzeuge	3.184,92	0,00	0,00	0,00	419,99	0,00	0,00	2.764,93
Förderschwerpunkt	07210000 Maschinen und technische Anlagen zum Bau und zur Unterhaltung der Infrastruktur und Landschaftspflege und Forstwirtschaft	3,00	0,00	0,00	0,00	0,00	0,00	0,00	3,00
Hören	07290000 sonstige Maschinen und technische Anlagen	2,00	0,00	0,00	0,00	0,00	0,00	0,00	2,00
	07310000 Betriebsvorrichtungen	9.654,89	2.200,61	0,00	0,00	1.211,58	0,00	0,00	10.643,92
	08210000 Betriebs- und Geschäftsausstattung	32.585,11	4.806,60	0,00	1,00	8.207,16	0,00	0,00	29.183,55
	08230000 Datenverarbeitungstechnik	16.078,89	0,00	0,00	131,00	3.789,23	0,00	53,75	12.212,41
	23143500 Zuwendungen Land, projektbezogen	-759.039,17	-8.389,89	0,00	0,00	-32.434,06	-14.247,56	0,00	-749.242,56
	23149000 Sonderposten aus Zuweisungen vom sonstigen öffentlichen Bereich	-1,00	0,00	0,00	0,00	0,00	0,00	0,00	-1,00
	23190000 Sonderposten aus Zuwendungen - von Sonstigen	-9.595,12	0,00	0,00	0,00	-4.000,02	0,00	0,00	-5.595,10
	<b>Zwischensumme</b>	<b>847.305,50</b>	<b>-1.433,76</b>	<b>0,00</b>	<b>132,00</b>	<b>6.766,12</b>	<b>2.627,44</b>	<b>53,75</b>	<b>841.654,81</b>
<b>27004</b>	03310000 Grundstücke und grundstücksgleiche Rechte	432.822,82	98.926,28	0,00	0,00	0,00	0,00	0,00	531.749,10
Staatliches	03320000 Gebäude/Bauten	834.069,90	0,00	0,00	0,00	94.939,22	0,00	0,00	739.130,68
regionales	03330000 Außenanlagen	32.041,70	0,00	0,00	0,00	1.414,68	0,00	0,00	30.627,02
Förderzentrum									
Erfurt -Süd									

Unterabschnitt	Sachkonto	Stand zu Beginn	Zugang	Zugangs-	Abgang	Abschrei-	Zuschreibung	Umbuchungen/	Stand am Ende
		des HHJ. (= RBW 31.12.2013)		bezogene AFA		bungen lfd. Jahr	lfd. Jahr	aus Umbuchungen und Abgängen	des HHJ. (= RBW 31.12.2014)
		in EUR	in EUR	in EUR	in EUR	in EUR	in EUR	in EUR	in EUR
	07210000 Maschinen und technische Anlagen zum Bau und zur Unterhaltung der Infrastruktur und Landschaftspflege und Forstwirtschaft	1,00	0,00	0,00	0,00	0,00	0,00	0,00	1,00
	07310000 Betriebsvorrichtungen	2.703,16	0,00	0,00	0,00	687,10	0,00	0,00	2.016,06
	08210000 Betriebs- und Geschäftsausstattung	3.456,82	1.507,00	0,00	0,00	770,24	0,00	-10,00	4.183,58
	08230000 Datenverarbeitungstechnik	9.241,15	2.175,32	0,00	12,00	3.614,53	0,00	3,00	7.792,94
	23143500 Zuwendungen Land, projektbezogen	-186.800,68	0,00	0,00	0,00	-18.024,31	0,00	0,00	-168.776,37
	23149000 Sonderposten aus Zuweisungen vom sonstigen öffentlichen Bereich	-4,00	0,00	0,00	-4,00	0,00	0,00	-3,00	-3,00
	23190000 Sonderposten aus Zuwendungen - von Sonstigen	-1,00	0,00	0,00	-1,00	0,00	0,00	0,00	0,00
	<b>Zwischensumme</b>	<b>1.127.530,87</b>	<b>102.608,60</b>	<b>0,00</b>	<b>7,00</b>	<b>83.401,46</b>	<b>0,00</b>	<b>-10,00</b>	<b>1.146.721,01</b>
<b>27005</b> Staatliches regionales Förderzentrum Erfurt - Nord	07210000 Maschinen und technische Anlagen zum Bau und zur Unterhaltung der Infrastruktur und Landschaftspflege und Forstwirtschaft	2,00	0,00	0,00	0,00	0,00	0,00	0,00	2,00
	07310000 Betriebsvorrichtungen	6.521,88	621,21	0,00	0,00	1.007,40	0,00	0,00	6.135,69
	08210000 Betriebs- und Geschäftsausstattung	8.931,60	2.253,34	0,00	1.026,00	1.686,89	0,00	1.024,00	9.496,05
	08230000 Datenverarbeitungstechnik	7.491,38	1.495,31	0,00	1,00	1.992,75	0,00	0,00	6.992,94
	23143500 Zuwendungen Land, projektbezogen	-10.845,57	0,00	0,00	0,00	-2.489,35	0,00	0,00	-8.356,22
	23151000 Sonderposten von privaten Unternehmen	-14,00	0,00	0,00	0,00	0,00	0,00	0,00	-14,00
	<b>Zwischensumme</b>	<b>12.087,29</b>	<b>4.369,86</b>	<b>0,00</b>	<b>1.027,00</b>	<b>2.197,69</b>	<b>0,00</b>	<b>1.024,00</b>	<b>14.256,46</b>
<b>27006</b> Staatliches regionales Förderzentrum Erfurt - Mitte	03310000 Grundstücke und grundstücksgleiche Rechte	1.239.019,27	0,00	0,00	0,00	0,00	0,00	0,00	1.239.019,27
	03320000 Gebäude/Bauten	316.066,97	0,00	0,00	0,00	13.604,04	0,00	0,00	302.462,93
	03330000 Außenanlagen	3.059,20	0,00	0,00	0,00	3.037,20	0,00	0,00	22,00
	07210000 Maschinen und technische Anlagen zum Bau und zur Unterhaltung der Infrastruktur und Landschaftspflege und Forstwirtschaft	1,00	0,00	0,00	0,00	0,00	0,00	0,00	1,00
	07290000 sonstige Maschinen und technische Anlagen	1,00	0,00	0,00	0,00	0,00	0,00	0,00	1,00
	07310000 Betriebsvorrichtungen	1.891,60	1.812,02	0,00	0,00	520,91	0,00	0,00	3.182,71
	08210000 Betriebs- und Geschäftsausstattung	10.134,90	3.730,65	0,00	0,00	2.375,76	0,00	0,00	11.489,79
	08230000 Datenverarbeitungstechnik	7.697,84	1.631,49	0,00	0,00	2.542,97	0,00	0,00	6.786,36
	23143500 Zuwendungen Land, projektbezogen	-99.422,66	0,00	0,00	0,00	-5.809,37	0,00	0,00	-93.613,29
	<b>Zwischensumme</b>	<b>1.478.449,12</b>	<b>7.174,16</b>	<b>0,00</b>	<b>0,00</b>	<b>16.271,51</b>	<b>0,00</b>	<b>0,00</b>	<b>1.469.351,77</b>
<b>27008</b> Staatliches regionales Förderzentrum Erfurt Förderschwerpunkt geistige Entwicklung	03310000 Grundstücke und grundstücksgleiche Rechte	28.522,02	0,00	0,00	0,00	0,00	0,00	0,00	28.522,02
	03320000 Gebäude/Bauten	471.790,05	-1,59	0,00	0,00	15.403,69	592,18	0,00	456.976,95
	03330000 Außenanlagen	69,00	0,00	0,00	0,00	0,00	0,00	0,00	69,00
	07190000 Sonstige Fahrzeuge	2.239,89	0,00	0,00	0,00	440,63	0,00	0,00	1.799,26
	07210000 Maschinen und technische Anlagen zum Bau und zur Unterhaltung der Infrastruktur und Landschaftspflege und Forstwirtschaft	1,00	0,00	0,00	0,00	0,00	0,00	0,00	1,00
	07310000 Betriebsvorrichtungen	4.926,59	4.740,00	0,00	2,00	903,86	0,00	0,00	8.760,73
	08210000 Betriebs- und Geschäftsausstattung	14.931,66	12.531,96	0,00	8,00	2.807,04	0,00	0,00	24.648,58
	08230000 Datenverarbeitungstechnik	4.615,19	1.800,47	0,00	13,00	1.655,88	0,00	0,00	4.746,78
	23143500 Zuwendungen Land, projektbezogen	-6.916,10	0,00	0,00	0,00	-2.090,52	0,00	0,00	-4.825,58
	23190000 Sonderposten aus Zuwendungen - von Sonstigen	-2.588,45	0,00	0,00	-3,00	-532,23	0,00	0,00	-2.053,22
	<b>Zwischensumme</b>	<b>517.590,85</b>	<b>19.070,84</b>	<b>0,00</b>	<b>20,00</b>	<b>18.588,35</b>	<b>592,18</b>	<b>0,00</b>	<b>518.645,52</b>

Unterabschnitt	Sachkonto	Stand zu Beginn	Zugang	Zugangs-	Abgang	Abschrei-	Zuschreibung	Umbuchungen/	Stand am Ende
		des HHJ. (= RBW 31.12.2013)		bezogene AFA		bungen lfd. Jahr	lfd. Jahr	aus Umbuchungen und Abgängen	des HHJ. (= RBW 31.12.2014)
		in EUR	in EUR	in EUR	in EUR	in EUR	in EUR	in EUR	in EUR
<b>27010</b>	03320000 Gebäude/Bauten	192.881,12	0,00	0,00	0,00	6.027,54	0,00	0,00	186.853,58
Wohnheime der staatlichen Förderzentren für Förderschwerpunkt Hören sowie körperliche und motorische Entwicklung	07310000 Betriebsvorrichtungen	5.398,08	0,00	0,00	0,00	472,94	0,00	0,00	4.925,14
	08210000 Betriebs- und Geschäftsausstattung	1.772,09	1.337,21	0,00	0,00	190,42	0,00	0,00	2.918,88
	08230000 Datenverarbeitungstechnik	470,86	1.166,20	0,00	3,00	598,38	0,00	1.689,89	2.725,57
	23143500 Zuwendungen Land, projektbezogen	-162.849,49	0,00	0,00	0,00	-5.339,67	0,00	-1.486,65	-158.996,47
	<b>Zwischensumme</b>	<b>37.672,66</b>	<b>2.503,41</b>	<b>0,00</b>	<b>3,00</b>	<b>1.949,61</b>	<b>0,00</b>	<b>203,24</b>	<b>38.426,70</b>
<b>28100</b>	03310000 Grundstücke und grundstücksgleiche Rechte	2.327.864,51	395.386,92	0,00	0,00	0,00	0,00	0,00	2.723.251,43
Gesamtschulen	03320000 Gebäude/Bauten	4.469.489,22	0,00	0,00	0,00	217.657,34	0,00	77.540,01	4.329.371,89
	03330000 Außenanlagen	117.401,05	0,00	0,00	0,00	7.594,03	0,00	0,00	109.807,02
	07120000 Nutzfahrzeuge einschl. Zusatzgeräte	1,00	0,00	0,00	0,00	0,00	0,00	0,00	1,00
	07190000 Sonstige Fahrzeuge	2,00	0,00	0,00	0,00	0,00	0,00	0,00	2,00
	07210000 Maschinen und technische Anlagen zum Bau und zur Unterhaltung der Infrastruktur und Landschaftspflege und Forstwirtschaft	276,30	0,00	0,00	0,00	58,35	0,00	0,00	217,95
	07310000 Betriebsvorrichtungen	8.213,59	11.964,81	0,00	0,00	2.450,91	0,00	0,00	17.727,49
	08210000 Betriebs- und Geschäftsausstattung	37.841,70	20.889,51	0,00	5.473,34	9.963,39	0,00	5.463,34	48.757,82
	08220000 Büroausstattung	3.122,57	0,00	0,00	0,00	224,38	0,00	0,00	2.898,19
	08230000 Datenverarbeitungstechnik	61.352,02	14.258,06	0,00	766,38	19.816,55	0,00	-1.018,10	54.009,05
	08260000 Betriebs- und Geschäftsausstattung - geringwertige Vermögensgegenstände	0,00	19.602,10	0,00	19.602,10	19.602,10	0,00	19.602,10	0,00
	09630000 bebaute Grundstücke	22.551,69	0,00	0,00	0,00	0,00	0,00	0,00	22.551,69
	09690000 sonstige Anlagen im Bau	0,00	77.540,01	0,00	0,00	0,00	0,00	-77.540,01	0,00
	23143100 Investitionszuschüsse Schulen	-696.619,56	0,00	0,00	0,00	-22.884,54	0,00	0,00	-673.735,02
	23143500 Zuwendungen Land, projektbezogen	-439.001,34	0,00	0,00	-641,09	-37.533,37	0,00	890,96	-399.935,92
	23149000 Sonderposten aus Zuweisungen vom sonstigen öffentlichen Bereich	-2,00	0,00	0,00	0,00	0,00	0,00	0,00	-2,00
	23151000 Sonderposten von privaten Unternehmen	-1.546,64	0,00	0,00	0,00	-464,00	0,00	0,00	-1.082,64
	23190000 Sonderposten aus Zuwendungen - von Sonstigen	-6.257,40	0,00	0,00	0,00	-1.506,34	0,00	0,00	-4.751,06
	<b>Zwischensumme</b>	<b>5.904.688,71</b>	<b>539.641,41</b>	<b>0,00</b>	<b>25.200,73</b>	<b>214.978,80</b>	<b>0,00</b>	<b>24.938,30</b>	<b>6.229.088,89</b>
<b>29510</b>	08210000 Betriebs- und Geschäftsausstattung	26.850,27	7.062,77	0,00	2.924,75	6.614,08	0,00	2.813,75	27.187,96
Audiovisuelle Medienstelle	08230000 Datenverarbeitungstechnik	5.193,86	4.198,71	0,00	119,00	1.826,00	0,00	65,43	7.513,00
	<b>Zwischensumme</b>	<b>32.044,13</b>	<b>11.261,48</b>	<b>0,00</b>	<b>3.043,75</b>	<b>8.440,08</b>	<b>0,00</b>	<b>2.879,18</b>	<b>34.700,96</b>
<b>29520</b>	03310000 Grundstücke und grundstücksgleiche Rechte	591.580,39	137.535,43	0,00	0,00	0,00	0,00	0,00	729.115,82
Internat für Auszubildende	03320000 Gebäude/Bauten	681.342,66	0,00	0,00	0,00	61.940,24	0,00	0,00	619.402,42
	07310000 Betriebsvorrichtungen	2,00	0,00	0,00	0,00	0,00	0,00	0,00	2,00
	08210000 Betriebs- und Geschäftsausstattung	1.837,86	0,00	0,00	0,00	213,60	0,00	0,00	1.624,26
	08230000 Datenverarbeitungstechnik	26,88	0,00	0,00	0,00	12,88	0,00	0,00	14,00
	<b>Zwischensumme</b>	<b>1.274.789,79</b>	<b>137.535,43</b>	<b>0,00</b>	<b>0,00</b>	<b>62.166,72</b>	<b>0,00</b>	<b>0,00</b>	<b>1.350.158,50</b>
<b>31010</b>	01122000 Datenverarbeitungs-Software	1,00	0,00	0,00	0,00	0,00	0,00	0,00	1,00
Angermuseum	03410000 Grundstücke und grundstücksgleiche Rechte	7.955.245,00	0,00	0,00	0,00	0,00	0,00	0,00	7.955.245,00
	03420000 Gebäude/Bauten	2.874.592,79	0,00	0,00	0,00	314.388,31	0,00	0,00	2.560.204,48
	03430000 Außenanlagen	3.964,08	0,00	0,00	0,00	212,31	0,00	0,00	3.751,77
	06110000 Kunstgegenstände	32.740,32	0,00	0,00	0,00	72,85	0,00	0,00	32.667,47
	07120000 Nutzfahrzeuge einschl. Zusatzgeräte	2,00	0,00	0,00	0,00	0,00	0,00	0,00	2,00
	07290000 sonstige Maschinen und technische Anlagen	4.791,83	1.188,81	0,00	0,00	443,75	0,00	0,00	5.536,89
	07310000 Betriebsvorrichtungen	44.448,64	0,00	0,00	0,00	2.904,29	0,00	0,00	41.544,35
	08210000 Betriebs- und Geschäftsausstattung	456.792,73	629,51	0,00	0,00	59.820,02	0,00	0,00	397.602,22
	08220000 Büroausstattung	6,00	0,00	0,00	0,00	0,00	0,00	0,00	6,00
	08230000 Datenverarbeitungstechnik	257,90	0,00	0,00	579,35	235,90	0,00	577,35	20,00
	08260000 Betriebs- und Geschäftsausstattung - geringwertige Vermögensgegenstände	2,00	288,46	0,00	288,46	288,46	0,00	288,46	2,00
	08290000 Sonstige Betriebs- und Geschäftsausstattung	397,90	0,00	0,00	0,00	50,80	0,00	0,00	347,10
	23143400 Städtebaufördermittel	-1.952.810,44	0,00	0,00	0,00	-216.978,94	0,00	0,00	-1.735.831,50



Unterabschnitt	Sachkonto	Stand zu Beginn des HHJ. (= RBW 31.12.2013)	Zugang	Zugangs- bezogene AFA	Abgang	Abschrei- bungen lfd. Jahr	Zuschreibung lfd. Jahr	Umbuchungen/ Abschreibungen aus Umbuchungen und Abgängen	Stand am Ende des HHJ. (= RBW 31.12.2014)
		in EUR	in EUR	in EUR	in EUR	in EUR	in EUR	in EUR	in EUR
	23143500 Zuwendungen Land, projektbezogen	-562.643,69	0,00	0,00	0,00	-62.724,22	0,00	0,00	-499.919,47
	23159000 Sonderposten vom sonstigen privaten Bereich	-30.000,00	0,00	0,00	0,00	0,00	0,00	0,00	-30.000,00
	<b>Zwischensumme</b>	<b>8.827.788,06</b>	<b>2.106,78</b>	<b>0,00</b>	<b>867,81</b>	<b>98.713,53</b>	<b>0,00</b>	<b>865,81</b>	<b>8.731.179,31</b>
<b>31020</b>	03410000 Grundstücke und grundstücksgleiche Rechte	1.882.474,00	0,00	0,00	0,00	0,00	0,00	0,00	1.882.474,00
Museum für Thüringer Volkskunde	03420000 Gebäude/Bauten	420.958,17	0,00	0,00	0,00	6.789,63	0,00	0,00	414.168,54
	07290000 sonstige Maschinen und technische Anlagen	0,00	1.443,76	0,00	0,00	72,19	0,00	0,00	1.371,57
	07310000 Betriebsvorrichtungen	1,00	0,00	0,00	0,00	0,00	0,00	0,00	1,00
	08210000 Betriebs- und Geschäftsausstattung	96.389,35	12.701,82	0,00	0,00	4.381,01	0,00	1,00	104.711,16
	08230000 Datenverarbeitungstechnik	12,00	0,00	0,00	0,00	0,00	0,00	0,00	12,00
	08260000 Betriebs- und Geschäftsausstattung - geringwertige Vermögensgegenstände	1,00	2.400,56	0,00	2.400,56	2.400,56	0,00	2.400,56	1,00
	<b>Zwischensumme</b>	<b>2.399.835,52</b>	<b>16.546,14</b>	<b>0,00</b>	<b>2.400,56</b>	<b>13.643,39</b>	<b>0,00</b>	<b>2.401,56</b>	<b>2.402.739,27</b>
<b>31030</b>	01125000 Sonstige Rechte und Werte	19.404,92	0,00	0,00	0,00	2.425,62	0,00	0,00	16.979,30
Stadtmuseum	03410000 Grundstücke und grundstücksgleiche Rechte	655.361,00	0,00	0,00	0,00	0,00	0,00	0,00	655.361,00
	03420000 Gebäude/Bauten	3.657.787,20	0,00	0,00	0,00	16.989,24	0,00	0,00	3.640.797,96
	06110000 Kunstgegenstände	691,75	0,00	0,00	0,00	0,00	0,00	0,00	691,75
	07310000 Betriebsvorrichtungen	285,81	0,00	0,00	0,00	26,25	0,00	0,00	259,56
	08210000 Betriebs- und Geschäftsausstattung	293.925,97	0,00	0,00	0,00	35.564,54	0,00	-3.468,27	254.893,16
	08220000 Büroausstattung	7,00	0,00	0,00	0,00	0,00	0,00	0,00	7,00
	08230000 Datenverarbeitungstechnik	13,00	0,00	0,00	0,00	0,00	0,00	0,00	13,00
	08260000 Betriebs- und Geschäftsausstattung - geringwertige Vermögensgegenstände	2,00	0,00	0,00	0,00	0,00	0,00	0,00	2,00
	23143500 Zuwendungen Land, projektbezogen	-99.460,67	0,00	0,00	0,00	-10.671,25	0,00	1.950,00	-86.839,42
	<b>Zwischensumme</b>	<b>4.528.017,98</b>	<b>0,00</b>	<b>0,00</b>	<b>0,00</b>	<b>44.334,40</b>	<b>0,00</b>	<b>-1.518,27</b>	<b>4.482.165,31</b>
<b>31040</b>	01122000 Datenverarbeitungs-Software	973,92	0,00	0,00	0,00	179,80	0,00	0,00	794,12
Naturkunde- museum	03410000 Grundstücke und grundstücksgleiche Rechte	355.859,00	0,00	0,00	0,00	0,00	0,00	0,00	355.859,00
	03420000 Gebäude/Bauten	1.372.433,03	0,00	0,00	0,00	16.736,99	0,00	0,00	1.355.696,04
	06110000 Kunstgegenstände	24.399,98	8.500,00	0,00	0,00	0,00	0,00	0,00	32.899,98
	07110000 Dienstfahrzeuge	0,00	1,00	0,00	0,00	0,00	0,00	0,00	1,00
	07210000 Maschinen und technische Anlagen zum Bau und zur Unterhaltung der Infrastruktur und Landschaftspflege und Forstwirtschaft	0,00	0,00	-1,00	0,00	1,00	0,00	1,00	1,00
	07290000 sonstige Maschinen und technische Anlagen	2.758,09	0,00	0,00	0,00	279,87	0,00	0,00	2.478,22
	07310000 Betriebsvorrichtungen	6.089,75	0,00	0,00	0,00	548,82	0,00	1,00	5.541,93
	08210000 Betriebs- und Geschäftsausstattung	16.386,51	7.426,71	0,00	1,00	2.865,65	0,00	5.228,80	26.175,37
	08230000 Datenverarbeitungstechnik	744,87	0,00	0,00	0,00	190,40	0,00	0,00	554,47
	08260000 Betriebs- und Geschäftsausstattung - geringwertige Vermögensgegenstände	2,00	1.526,22	0,00	1.526,22	1.526,22	0,00	1.526,22	2,00
	23143500 Zuwendungen Land, projektbezogen	-9.900,09	-4.000,00	0,00	0,00	-200,00	0,00	-1.950,00	-15.650,09
	<b>Zwischensumme</b>	<b>1.769.747,06</b>	<b>13.453,93</b>	<b>-1,00</b>	<b>1.527,22</b>	<b>22.128,75</b>	<b>0,00</b>	<b>4.807,02</b>	<b>1.764.353,04</b>
<b>31050</b>	07110000 Dienstfahrzeuge	1,00	0,00	0,00	0,00	0,00	0,00	0,00	1,00
Schloss Molsdorf	07120000 Nutzfahrzeuge einschl. Zusatzgeräte	2,00	0,00	0,00	3.579,04	0,00	0,00	3.578,04	1,00
	07210000 Maschinen und technische Anlagen zum Bau und zur Unterhaltung der Infrastruktur und Landschaftspflege und Forstwirtschaft	7.941,32	0,00	0,00	0,00	924,29	0,00	-1,00	7.016,03
	07310000 Betriebsvorrichtungen	1,00	0,00	0,00	0,00	0,00	0,00	-1,00	0,00
	08210000 Betriebs- und Geschäftsausstattung	2.765,33	0,00	0,00	0,00	487,77	0,00	0,00	2.277,56
	08220000 Büroausstattung	2,00	0,00	0,00	0,00	0,00	0,00	0,00	2,00
	08230000 Datenverarbeitungstechnik	3,00	0,00	0,00	0,00	0,00	0,00	0,00	3,00
	08260000 Betriebs- und Geschäftsausstattung - geringwertige Vermögensgegenstände	2,00	0,00	0,00	0,00	0,00	0,00	0,00	2,00
	23147000 Sonderposten aus Zuweisungen von rechtsfähigen kommunalen Sifhinnen	-1.500,00	0,00	0,00	0,00	0,00	0,00	0,00	-1.500,00
	23149000 Sonderposten aus Zuweisungen vom sonstigen öffentlichen Bereich	-4.225,38	0,00	0,00	0,00	-410,43	0,00	0,00	-3.814,95
	<b>Zwischensumme</b>	<b>4.992,27</b>	<b>0,00</b>	<b>0,00</b>	<b>3.579,04</b>	<b>1.001,63</b>	<b>0,00</b>	<b>3.576,04</b>	<b>3.987,64</b>

Unterabschnitt	Sachkonto	Stand zu Beginn	Zugang	Zugangs-	Abgang	Abschrei-	Zuschreibung	Umbuchungen/	Stand am Ende
		des HHJ. (= RBW 31.12.2013)		bezogene AFA		bungen lfd. Jahr	lfd. Jahr	Abschreibungen aus Umbuchungen und Abgängen	des HHJ. (= RBW 31.12.2014)
		in EUR	in EUR	in EUR	in EUR	in EUR	in EUR	in EUR	in EUR
<b>32110</b>									
Kunsthalle	03410000 Grundstücke und grundstücksgleiche Rechte	866.537,00	0,00	0,00	0,00	0,00	0,00	0,00	866.537,00
	03420000 Gebäude/Bauten	294.657,99	0,00	0,00	0,00	3.777,67	0,00	0,00	290.880,32
	07310000 Betriebsvorrichtungen	3,00	0,00	0,00	0,00	0,00	0,00	0,00	3,00
	08210000 Betriebs- und Geschäftsausstattung	17.108,76	0,00	0,00	0,00	3.086,91	0,00	-1,00	14.020,85
	08230000 Datenverarbeitungstechnik	6,00	0,00	0,00	0,00	0,00	0,00	0,00	6,00
	08260000 Betriebs- und Geschäftsausstattung - geringwertige Vermögensgegenstände	2,00	0,00	0,00	0,00	0,00	0,00	0,00	2,00
	09690000 sonstige Anlagen im Bau	20.801,05	72.017,96	0,00	0,00	0,00	0,00	0,00	92.819,01
	23143500 Zuwendungen Land, projekthezoen	-2.693,19	0,00	0,00	0,00	-589,63	0,00	0,00	-2.103,56
	23159000 Sonderposten vom sonstigen privaten Bereich	-519,54	0,00	0,00	0,00	-168,50	0,00	0,00	-351,04
	23310000 Sonderposten aus Anzahlungen auf Zuwendungen	0,00	-147.217,00	0,00	0,00	0,00	0,00	0,00	-147.217,00
	<b>Zwischensumme</b>	<b>1.195.903,07</b>	<b>-75.199,04</b>	<b>0,00</b>	<b>0,00</b>	<b>6.106,45</b>	<b>0,00</b>	<b>-1,00</b>	<b>1.114.596,58</b>
<b>32500</b>									
Alte Synagoge	01122000 Datenverarbeitungs-Software	912,48	0,00	0,00	0,00	142,20	0,00	0,00	770,28
	03410000 Grundstücke und grundstücksgleiche Rechte	23.521,47	0,00	0,00	0,00	0,00	0,00	0,00	23.521,47
	03420000 Gebäude/Bauten	1.582.814,91	0,00	0,00	0,00	27.768,68	0,00	0,00	1.555.046,23
	03430000 Außenanlagen	34.509,39	0,00	0,00	0,00	1.904,10	0,00	0,00	32.605,29
	07310000 Betriebsvorrichtungen	3.068,16	0,00	0,00	0,00	194,80	0,00	0,00	2.873,36
	08210000 Betriebs- und Geschäftsausstattung	312.584,21	6.533,10	0,00	981,75	50.994,67	0,00	65,44	267.206,33
	08230000 Datenverarbeitungstechnik	1.171,66	0,00	0,00	0,00	418,18	0,00	0,00	753,48
	08260000 Betriebs- und Geschäftsausstattung - geringwertige Vermögensgegenstände	0,00	644,13	0,00	644,13	644,13	0,00	644,13	0,00
	23143400 Städtebaufördermittel	-442.365,33	0,00	0,00	0,00	-8.077,86	0,00	0,00	-434.287,47
	23143500 Zuwendungen Land, projektbezogen	-983.886,18	-6.533,10	0,00	-981,75	-52.628,09	0,00	-65,44	-936.874,88
	<b>Zwischensumme</b>	<b>532.330,77</b>	<b>644,13</b>	<b>0,00</b>	<b>644,13</b>	<b>21.360,81</b>	<b>0,00</b>	<b>644,13</b>	<b>511.614,09</b>
<b>33300</b>									
Musikschule	03310000 Grundstücke und grundstücksgleiche Rechte	162.819,83	0,00	0,00	0,00	0,00	0,00	0,00	162.819,83
	03320000 Gebäude/Bauten	44.148,18	0,00	0,00	0,00	2.323,59	0,00	0,00	41.824,59
	03330000 Außenanlagen	18.313,90	0,00	0,00	0,00	1.220,33	0,00	0,00	17.093,57
	03710000 Grundstücke und grundstücksgleiche Rechte mit Verwaltungsgebäuden	73.417,43	0,00	0,00	0,00	0,00	0,00	0,00	73.417,43
	03720000 Gebäude/Bauten mit Verwaltungsgebäuden	200.312,95	0,00	0,00	0,00	7.825,75	0,00	0,00	192.487,20
	03730000 Außenanlagen von Verwaltungsgebäuden	18.934,15	0,00	0,00	0,00	1.201,46	0,00	0,00	17.732,69
	07310000 Betriebsvorrichtungen	1,00	0,00	0,00	0,00	0,00	0,00	0,00	1,00
	08210000 Betriebs- und Geschäftsausstattung	125.332,14	4.382,50	0,00	0,00	20.085,07	0,00	1,00	109.630,57
	08220000 Büroausstattung	9,00	0,00	0,00	0,00	0,00	0,00	0,00	9,00
	08230000 Datenverarbeitungstechnik	994,52	0,00	0,00	0,00	126,96	0,00	0,00	867,56
	08260000 Betriebs- und Geschäftsausstattung - geringwertige Vermögensgegenstände	0,00	0,00	0,00	0,00	0,00	0,00	0,00	0,00
	23143400 Städtebaufördermittel	-28.872,97	0,00	0,00	0,00	-1.769,38	0,00	0,00	-27.103,59
	23143500 Zuwendungen Land, projektbezogen	-50.690,15	-1.977,90	0,00	0,00	-7.891,47	0,00	0,00	-44.776,58
	23151000 Sonderposten von privaten Unternehmen	-384,69	0,00	0,00	0,00	-68,90	0,00	0,00	-315,79
	23159000 Sonderposten vom sonstigen privaten Bereich	-6.250,71	0,00	0,00	0,00	-676,12	0,00	0,00	-5.574,59
	23190000 Sonderposten aus Zuwendungen - von Sonstigen	-291,67	-2.202,30	0,00	0,00	-50,00	0,00	0,00	-2.443,97
	<b>Zwischensumme</b>	<b>557.792,91</b>	<b>202,30</b>	<b>0,00</b>	<b>0,00</b>	<b>22.327,29</b>	<b>0,00</b>	<b>1,00</b>	<b>535.668,92</b>
<b>35000</b>									
Volkshochschule	01122000 Datenverarbeitungs-Software	6.365,72	0,00	0,00	0,00	1.339,94	0,00	0,00	5.025,78
	03910000 Grundstücke und grundstücksgleiche Rechte mit sonstigen Gebäuden	231.005,00	0,00	0,00	0,00	0,00	0,00	0,00	231.005,00
	03920000 Gebäude/Bauten mit sonstigen Gebäuden	55.949,19	0,00	0,00	0,00	3.108,29	0,00	0,00	52.840,90
	07310000 Betriebsvorrichtungen	146.494,53	0,00	0,00	0,00	10.526,34	0,00	0,00	135.968,19
	08210000 Betriebs- und Geschäftsausstattung	6.650,59	0,00	0,00	0,00	1.480,27	0,00	0,00	5.170,32
	08220000 Büroausstattung	2.488,33	2.308,60	0,00	0,00	684,13	0,00	0,00	4.112,80
	08230000 Datenverarbeitungstechnik	3.111,74	0,00	0,00	1,00	1.663,95	0,00	0,00	1.446,79

Unterabschnitt	Sachkonto	Stand zu Beginn des HHJ. (= RBW 31.12.2013)	Zugang	Zugangs- bezogene AFA	Abgang	Abschrei- bungen lfd. Jahr	Zuschreibung lfd. Jahr	Umbuchungen/ Abschreibungen aus Umbuchungen und Abgängen	Stand am Ende des HHJ. (= RBW 31.12.2014)
		in EUR	in EUR	in EUR	in EUR	in EUR	in EUR	in EUR	in EUR
	08260000 Betriebs- und Geschäftsausstattung - geringwertige Vermögensgegenstände	2,00	0,00	0,00	0,00	0,00	0,00	0,00	2,00
	23143500 Zuwendungen Land, projektbezogen	-1.175,36	0,00	0,00	0,00	-243,18	0,00	0,00	-932,18
	<b>Zwischensumme</b>	<b>450.891,74</b>	<b>2.308,60</b>	<b>0,00</b>	<b>1,00</b>	<b>18.559,74</b>	<b>0,00</b>	<b>0,00</b>	<b>434.639,60</b>
<b>35010</b> Schülerakademie/ Malschule	03320000 Gebäude/Bauten	106.481,68	0,00	0,00	0,00	4.840,08	0,00	0,00	101.641,60
	03330000 Außenanlagen	7.893,90	0,00	0,00	0,00	394,49	0,00	0,00	7.499,41
	03910000 Grundstücke und grundstücksgleiche Rechte mit sonstigen Gebäuden	78.175,95	0,00	0,00	0,00	0,00	0,00	0,00	78.175,95
	08210000 Betriebs- und Geschäftsausstattung	1.950,78	0,00	0,00	0,00	363,02	0,00	0,00	1.587,76
	08220000 Büroausstattung	1,00	0,00	0,00	0,00	0,00	0,00	0,00	1,00
	08230000 Datenverarbeitungstechnik	21,00	0,00	0,00	0,00	0,00	0,00	0,00	21,00
	<b>Zwischensumme</b>	<b>194.524,31</b>	<b>0,00</b>	<b>0,00</b>	<b>0,00</b>	<b>5.597,59</b>	<b>0,00</b>	<b>0,00</b>	<b>188.926,72</b>
<b>46400</b> Tageseinrichtungen für Kinder	03210000 Grundstücke und grundstücksgleiche Rechte	2.127.556,68	113.624,53	0,00	0,00	0,00	0,00	242.611,65	2.483.792,86
	03220000 Gebäude/Bauten	9.361.328,16	-833,85	0,00	0,00	390.061,56	106.647,70	0,00	9.077.080,45
	03230000 Außenanlagen (einschließlich Spielgeräte)	887.236,57	0,00	0,00	0,00	78.651,06	0,00	0,00	808.585,51
	03310000 Grundstücke und grundstücksgleiche Rechte	242.611,65	0,00	0,00	0,00	0,00	0,00	-242.611,65	0,00
	07290000 sonstige Maschinen und technische Anlagen	3,00	0,00	0,00	0,00	0,00	0,00	0,00	3,00
	07310000 Betriebsvorrichtungen	163.750,61	0,00	0,00	6,00	15.823,29	0,00	0,00	147.921,32
	08210000 Betriebs- und Geschäftsausstattung	284.410,39	22.633,77	0,00	2.867,53	32.413,51	0,00	1.533,87	273.296,99
	08220000 Büroausstattung	1,00	0,00	0,00	0,00	0,00	0,00	0,00	1,00
	08230000 Datenverarbeitungstechnik	1.684,79	0,00	0,00	0,00	675,36	0,00	0,00	1.009,43
	23143200 Investitionszuschüsse Kita	-1.448.133,28	0,00	0,00	0,00	-61.651,39	0,00	-245.259,33	-1.631.741,22
	23143400 Städtebaufördermittel	-608.770,62	41,89	0,00	0,00	-23.758,38	-3.518,86	0,00	-588.489,21
	23143500 Zuwendungen Land, projektbezogen	-1.758.765,89	0,00	0,00	-594,16	-68.013,65	0,00	-2.047,63	-1.692.205,71
	23190000 Sonderposten aus Zuwendungen - von Sonstigen	-12.017,26	0,00	0,00	0,00	-1.992,91	0,00	0,00	-10.024,35
	23310000 Sonderposten aus Anzahlungen auf Zuwendungen	-253.662,51	0,00	0,00	0,00	0,00	0,00	253.662,51	0,00
	<b>Zwischensumme</b>	<b>8.987.233,29</b>	<b>135.466,34</b>	<b>0,00</b>	<b>2.279,37</b>	<b>362.208,45</b>	<b>103.128,84</b>	<b>7.889,42</b>	<b>8.869.230,07</b>
<b>46410</b> Freie Träger Kindertagesein- richtungen	01210000 Geleistete Zuwendungen	7.053.672,54	1.643.561,34	0,00	1.200.000,00	445.150,10	0,00	4.887.449,99	11.939.533,77
	03210000 Grundstücke und grundstücksgleiche Rechte	7.570.572,94	440.640,91	0,00	15.577,84	0,00	0,00	0,00	7.995.636,01
	03220000 Gebäude/Bauten	16.448.777,44	-693,64	0,00	0,00	847.620,55	125.238,33	182.617,36	15.908.318,94
	03230000 Außenanlagen (einschließlich Spielgeräte)	648.440,08	13.881,35	0,00	0,00	48.240,34	0,00	0,00	614.081,09
	03320000 Gebäude/Bauten	114.023,66	0,00	0,00	0,00	0,00	0,00	-114.023,66	0,00
	03910000 Grundstücke und grundstücksgleiche Rechte mit sonstigen Gebäuden	62.545,27	0,00	0,00	0,00	0,00	0,00	0,00	62.545,27
	07310000 Betriebsvorrichtungen	16.526,07	0,00	0,00	0,00	1.785,79	0,00	0,00	14.740,28
	08210000 Betriebs- und Geschäftsausstattung	45.750,62	0,00	0,00	0,00	5.256,94	0,00	1,00	40.494,68
	09630000 bebaute Grundstücke	1.534.568,92	2.600.583,06	0,00	0,00	0,00	0,00	0,00	4.135.151,98
	09690000 sonstige Anlagen im Bau	2.524.486,30	3.312.353,84	0,00	0,00	0,00	0,00	-4.916.043,70	920.796,44
	23143000 Sonderposten aus Zuweisungen vom Land	0,00	-1.025.120,00	0,00	0,00	-41.004,80	0,00	0,00	-984.115,20
	23143200 Investitionszuschüsse Kita	-3.439.656,31	-480.000,00	0,00	-1.032.000,00	-127.664,46	0,00	-931.599,99	-3.691.591,84
	23143500 Zuwendungen Land, projektbezogen	-4.827.891,92	40,21	0,00	0,00	-218.144,35	-6.754,77	-1.837.448,39	-6.453.910,52
	23151000 Sonderposten von privaten Unternehmen	-27.467,42	0,00	0,00	0,00	-555,13	0,00	0,00	-26.912,29
	23159000 Sonderposten vom sonstigen privaten Bereich	-131.311,58	2,01	0,00	0,00	-6.373,80	-337,59	0,00	-125.273,36
	23310000 Sonderposten aus Anzahlungen auf Zuwendungen	-1.850.000,00	-2.406.448,39	0,00	0,00	0,00	0,00	2.737.448,39	-1.519.000,00
	<b>Zwischensumme</b>	<b>25.743.036,61</b>	<b>4.098.800,69</b>	<b>0,00</b>	<b>183.577,84</b>	<b>954.311,18</b>	<b>118.145,97</b>	<b>8.401,00</b>	<b>28.830.495,25</b>

Unterabschnitt	Sachkonto	Stand zu Beginn	Zugang	Zugangs-	Abgang	Abschrei-	Zuschreibung	Umbuchungen/	Stand am Ende
		des HHJ. (= RBW 31.12.2013)		bezogene AFA		bungen lfd. Jahr	lfd. Jahr	aus Umbuchungen und Abgängen	des HHJ. (= RBW 31.12.2014)
		in EUR	in EUR	in EUR	in EUR	in EUR	in EUR	in EUR	in EUR
<b>46420</b>									
Kommunale Kinderkrippen	03230000 Außenanlagen (einschließlich Spielgeräte)	56.386,83	3.746,49	0,00	0,00	6.723,38	0,00	0,00	53.409,94
	07210000 Maschinen und technische Anlagen zum Bau und zur Unterhaltung der Infrastruktur und Landschaftspflege und Forstwirtschaft	1,00	0,00	0,00	0,00	0,00	0,00	0,00	1,00
	07290000 sonstige Maschinen und technische Anlagen	1,00	0,00	0,00	0,00	0,00	0,00	0,00	1,00
	07310000 Betriebsvorrichtungen	2,00	0,00	0,00	0,00	0,00	0,00	0,00	2,00
	08210000 Betriebs- und Geschäftsausstattung	79.734,56	27.893,25	0,00	0,00	10.797,23	0,00	0,00	96.830,58
	08230000 Datenverarbeitungstechnik	387,05	0,00	0,00	1,00	98,06	0,00	0,00	287,99
	08260000 Betriebs- und Geschäftsausstattung - geringwertige Vermögensgegenstände	0,00	448,29	0,00	448,29	448,29	0,00	448,29	0,00
	23143200 Investitionspauschale Kita	-2.894,38	0,00	0,00	0,00	-293,25	0,00	0,00	-2.601,13
	23143500 Zuwendungen Land, projektbezogen	-34.689,63	0,00	0,00	0,00	-4.256,74	0,00	1.851,31	-28.581,58
	23159000 Sonderposten vom sonstigen privaten Bereich	-6.392,49	-5.202,77	0,00	0,00	-926,96	0,00	0,00	-10.668,30
	23190000 Sonderposten aus Zuwendungen - von Sonstigen	-3.226,03	0,00	0,00	0,00	-425,42	0,00	0,00	-2.800,61
	<b>Zwischensumme</b>	<b>89.309,91</b>	<b>26.885,26</b>	<b>0,00</b>	<b>449,29</b>	<b>12.164,59</b>	<b>0,00</b>	<b>2.299,60</b>	<b>105.880,89</b>
<b>46601</b>									
Freie Träger von Einrichtungen für Hilfe zur Erziehung	03210000 Grundstücke und grundstücksgleiche Rechte	497.952,42	64.064,43	0,00	0,00	0,00	0,00	0,00	562.016,85
	03220000 Gebäude/Bauten	871.114,72	0,00	0,00	0,00	86.045,33	0,00	0,00	785.069,39
	03230000 Außenanlagen (einschließlich Spielgeräte)	563,83	0,00	0,00	0,00	38,20	0,00	0,00	525,63
	<b>Zwischensumme</b>	<b>1.369.630,97</b>	<b>64.064,43</b>	<b>0,00</b>	<b>0,00</b>	<b>86.083,53</b>	<b>0,00</b>	<b>0,00</b>	<b>1.347.611,87</b>
<b>46630</b>									
Jugendhilfe- zentrum "Aster"	03220000 Gebäude/Bauten	310.251,04	0,00	0,00	0,00	23.865,46	0,00	0,00	286.385,58
	03230000 Außenanlagen (einschließlich Spielgeräte)	36.641,80	15.847,19	0,00	0,00	3.311,10	0,00	0,00	49.177,89
	07210000 Maschinen und technische Anlagen zum Bau und zur Unterhaltung der Infrastruktur und Landschaftspflege und Forstwirtschaft	1,00	0,00	0,00	0,00	0,00	0,00	0,00	1,00
	08210000 Betriebs- und Geschäftsausstattung	16.660,23	2.055,99	0,00	0,00	1.567,65	0,00	0,00	17.148,57
	23159000 Sonderposten vom sonstigen privaten Bereich	-10.924,20	-17.903,18	0,00	0,00	-1.303,56	0,00	0,00	-27.523,82
	23190000 Sonderposten aus Zuwendungen - von Sonstigen	-5.729,03	0,00	0,00	0,00	-690,80	0,00	0,00	-5.038,23
	<b>Zwischensumme</b>	<b>346.900,84</b>	<b>0,00</b>	<b>0,00</b>	<b>0,00</b>	<b>26.749,85</b>	<b>0,00</b>	<b>0,00</b>	<b>320.150,99</b>
<b>58000</b>									
Gartenamt	01122000 Datenverarbeitungs-Software	222,53	0,00	0,00	0,00	221,53	0,00	0,00	1,00
	02220000 Friedhöfe	11.413,03	0,00	0,00	0,00	65,46	0,00	0,00	11.347,57
	02230000 Parkanlagen	29.184,60	0,00	0,00	0,00	5.002,80	0,00	0,00	24.181,80
	03710000 Grundstücke und grundstücksgleiche Rechte mit Verwaltungsgebäuden	801.197,75	0,00	0,00	0,00	0,00	0,00	0,00	801.197,75
	03720000 Gebäude/Bauten mit Verwaltungsgebäuden	261.568,54	0,00	0,00	0,00	9.006,60	0,00	0,00	252.561,94
	03730000 Außenanlagen von Verwaltungsgebäuden	100.076,21	0,00	0,00	0,00	5.429,90	0,00	0,00	94.646,31
	03910000 Grundstücke und grundstücksgleiche Rechte mit sonstigen Gebäuden	812.414,75	0,00	0,00	0,00	0,00	0,00	14.643,44	827.058,19
	03920000 Gebäude/Bauten mit sonstigen Gebäuden	166.040,52	-0,94	0,00	0,00	12.713,54	294,01	64.186,01	217.806,06
	03930000 Außenanlagen von sonstigen Gebäuden	12.964,18	0,00	0,00	0,00	1.984,74	0,00	2.427,97	13.407,41
	04120000 Brücken	52.072,23	0,00	0,00	0,00	869,08	0,00	0,00	51.203,15
	04870000 Straßenbeleuchtung	3.595,74	0,00	0,00	0,00	241,06	0,00	0,00	3.354,68
	04960000 Spring-, Trink-, Zier- und Notwasserbrunnen	1.045.047,87	0,00	0,00	0,00	57.447,36	0,00	0,00	987.600,51
	07110000 Dienstfahrzeuge	119.915,42	223.596,42	0,00	21.973,00	41.131,61	0,00	26.846,05	307.253,28
	07120000 Nutzfahrzeuge einschl. Zusatzgeräte	228.888,63	281.267,41	0,00	4.943,50	42.003,98	0,00	51.647,42	514.855,98

Unterabschnitt	Sachkonto	Stand zu Beginn	Zugang	Zugangs-	Abgang	Abschrei-	Zuschreibung	Umbuchungen/	Stand am Ende
		des HHJ. (= RBW 31.12.2013)		bezogene AFA		bungen lfd. Jahr	lfd. Jahr	aus Umbuchungen und Abgängen	des HHJ. (= RBW 31.12.2014)
		in EUR	in EUR	in EUR	in EUR	in EUR	in EUR	in EUR	in EUR
	07190000 Sonstige Fahrzeuge	1,00	23.600,40	0,00	0,00	6.571,92	0,00	29.207,00	46.236,48
	07210000 Maschinen und technische Anlagen zum Bau und zur Unterhaltung der Infrastruktur und Landschaftspflege und Forstwirtschaft	139.442,67	65.435,53	0,00	781,19	30.837,98	0,00	12.934,71	186.193,74
	07220000 Maschinen und technische Anlagen des Brand- und Hochwasser- und Katastrophenschutzes	0,00	0,00	0,00	0,00	0,00	0,00	1,00	1,00
	07290000 sonstige Maschinen und technische Anlagen	11.712,56	9.436,60	0,00	1.570,59	3.011,19	0,00	10.878,43	27.445,81
	07310000 Betriebsvorrichtungen	9.615,54	8.022,38	0,00	0,00	1.675,52	0,00	8,00	15.970,40
	08210000 Betriebs- und Geschäftsausstattung	100.207,54	15.671,07	0,00	1,00	20.495,01	0,00	26.803,18	122.185,78
	08220000 Büroausstattung	1.601,34	0,00	0,00	0,00	496,63	0,00	0,00	1.104,71
	08230000 Datenverarbeitungstechnik	1,00	0,00	0,00	0,00	0,00	0,00	1,00	2,00
	08260000 Betriebs- und Geschäftsausstattung - geringwertige Vermögensgegenstände	0,00	7.238,34	0,00	7.238,34	7.238,34	0,00	7.238,34	0,00
	23110000 von verbundenen Unternehmen	-14.632,80	0,00	0,00	0,00	-1.829,10	0,00	0,00	-12.803,70
	23143400 Städtebaufördermittel	-72.619,11	0,00	0,00	0,00	-4.335,47	0,00	0,00	-68.283,64
	23143500 Zuwendungen Land, projektbezogen	-23.532,32	0,00	0,00	0,00	-1.964,25	0,00	-13.418,87	-34.986,94
	23146000 Sonderposten aus Zuwendungen von Sparkassen	-4.573,23	0,00	0,00	0,00	-391,99	0,00	0,00	-4.181,24
	23151000 Sonderposten von privaten Unternehmen	-2,00	0,00	0,00	0,00	0,00	0,00	0,00	-2,00
	23159000 Sonderposten vom sonstigen privaten Bereich	0,00	-300,00	0,00	0,00	-7,50	0,00	0,00	-292,50
	<b>Zwischensumme</b>	<b>3.791.824,19</b>	<b>633.967,21</b>	<b>0,00</b>	<b>36.507,62</b>	<b>237.915,94</b>	<b>294,01</b>	<b>233.403,68</b>	<b>4.385.065,53</b>
<b>69000</b>									
Wasserläufe/ Wasserbau	07110000 Dienstfahrzeuge	97.771,31	28.859,84	0,00	0,00	22.728,30	0,00	0,00	103.902,85
	07120000 Nutzfahrzeuge einschl. Zusatzgeräte	929.511,92	-688.858,87	0,00	0,00	38.579,76	0,00	0,00	202.073,29
	07210000 Maschinen und technische Anlagen zum Bau und zur Unterhaltung der Infrastruktur und Landschaftspflege und Forstwirtschaft	105.321,13	8.929,61	0,00	3,00	16.002,52	0,00	0,00	98.245,22
	07220000 Maschinen und technische Anlagen des Brand- und Hochwasser- und Katastrophenschutzes	1,00	5.771,80	0,00	0,00	48,10	0,00	0,00	5.724,70
	07290000 sonstige Maschinen und technische Anlagen	1.870,57	0,00	0,00	0,00	104,12	0,00	0,00	1.766,45
	07310000 Betriebsvorrichtungen	2,00	0,00	0,00	0,00	0,00	0,00	0,00	2,00
	08210000 Betriebs- und Geschäftsausstattung	5,00	2.602,96	0,00	0,00	169,86	0,00	0,00	2.438,10
	08220000 Büroausstattung	2,00	0,00	0,00	0,00	0,00	0,00	0,00	2,00
	08230000 Datenverarbeitungstechnik	9,00	0,00	0,00	0,00	0,00	0,00	0,00	9,00
	08260000 Betriebs- und Geschäftsausstattung - geringwertige Vermögensgegenstände	0,00	328,67	0,00	328,67	328,67	0,00	328,67	0,00
	<b>Zwischensumme</b>	<b>1.134.493,93</b>	<b>-642.365,99</b>	<b>0,00</b>	<b>331,67</b>	<b>77.961,33</b>	<b>0,00</b>	<b>328,67</b>	<b>414.163,61</b>
73000 Bereich Marktwesen	04840000 Plätze	2.849,98	0,00	0,00	0,00	258,73	0,00	0,00	2.591,25
	07110000 Dienstfahrzeuge	1,00	0,00	0,00	0,00	0,00	0,00	0,00	1,00
	07120000 Nutzfahrzeuge einschl. Zusatzgeräte	3.597,47	0,00	0,00	0,00	368,87	0,00	0,00	3.228,60
	07310000 Betriebsvorrichtungen	15.701,76	0,00	0,00	0,00	2.650,95	0,00	0,00	13.050,81
	08210000 Betriebs- und Geschäftsausstattung	18,00	0,00	0,00	0,00	0,00	0,00	0,00	18,00
	08230000 Datenverarbeitungstechnik	161,61	0,00	0,00	0,00	146,61	0,00	0,00	15,00
	08260000 Betriebs- und Geschäftsausstattung - geringwertige Vermögensgegenstände	2,00	0,00	0,00	0,00	0,00	0,00	0,00	2,00
	<b>Zwischensumme</b>	<b>22.331,82</b>	<b>0,00</b>	<b>0,00</b>	<b>0,00</b>	<b>3.425,16</b>	<b>0,00</b>	<b>0,00</b>	<b>18.906,66</b>
<b>73100</b> Sondermärkte	07120000 Nutzfahrzeuge einschl. Zusatzgeräte	0,00	35.750,00	0,00	0,00	893,75	0,00	0,00	34.856,25

Unterabschnitt	Sachkonto	Stand zu Beginn des HHJ. (= RBW 31.12.2013)	Zugang	Zugangs- bezogene AFA	Abgang	Abschrei- bungen lfd. Jahr	Zuschreibung lfd. Jahr	Umbuchungen/ Abschreibungen aus Umbuchungen und Abgängen	Stand am Ende des HHJ. (= RBW 31.12.2014)
		in EUR	in EUR	in EUR	in EUR	in EUR	in EUR	in EUR	in EUR
	07310000 Betriebsvorrichtungen	1,00	0,00	0,00	0,00	0,00	0,00	0,00	1,00
	08210000 Betriebs- und Geschäftsausstattung	71.128,65	0,00	0,00	0,00	18.379,69	0,00	0,00	52.748,96
	08220000 Büroausstattung	793,48	0,00	0,00	0,00	161,39	0,00	0,00	632,09
	08290000 Sonstige Betriebs- und Geschäftsausstattung	0,00	13.697,40	0,00	0,00	799,02	0,00	0,00	12.898,38
	23145000 Sonderposten aus Zuwendungen von Zweckverbänden	0,00	-13.697,40	0,00	0,00	-863,57	0,00	0,00	-12.833,83
	23159000 Sonderposten vom sonstigen privaten Bereich	-68.423,81	0,00	0,00	0,00	-17.849,69	0,00	0,00	-50.574,12
	<b>Zwischensumme</b>	<b>3.499,32</b>	<b>35.750,00</b>	<b>0,00</b>	<b>0,00</b>	<b>1.520,59</b>	<b>0,00</b>	<b>0,00</b>	<b>37.728,73</b>
<b>75000</b>	02220000 Friedhöfe	524.843,52	815,52	0,00	0,00	0,00	0,00	0,00	525.659,04
Abteilung Friedhofs- und Bestattungswesen	03720000 Gebäude/Bauten mit Verwaltungsgebäuden	884.179,11	0,00	0,00	0,00	15.511,90	0,00	0,00	868.667,21
	03730000 Außenanlagen von Verwaltungsgebäuden	8.174,84	0,00	0,00	0,00	681,24	0,00	0,00	7.493,60
	03910000 Grundstücke und grundstücksgleiche Rechte mit sonstigen Gebäuden	630,00	0,00	0,00	0,00	0,00	0,00	0,00	630,00
	03920000 Gebäude/Bauten mit sonstigen Gebäuden	1.188.960,17	0,00	0,00	0,00	30.848,85	0,00	0,00	1.158.111,32
	03930000 Außenanlagen von sonstigen Gebäuden	112.873,36	0,00	0,00	0,00	12.713,68	0,00	0,00	100.159,68
	07110000 Dienstfahrzeuge	91.357,31	180.026,53	0,00	0,00	26.945,69	0,00	0,00	244.438,15
	07120000 Nutzfahrzeuge einschl. Zusatzgeräte	131.404,34	96.989,22	0,00	0,00	22.237,79	0,00	0,00	206.155,77
	07210000 Maschinen und technische Anlagen zum Bau und zur Unterhaltung der Infrastruktur und Landschaftspflege und Forstwirtschaft	27.475,00	7.211,54	0,00	0,00	6.031,67	0,00	0,00	28.654,87
	07220000 Maschinen und technische Anlagen des Brand- und Hochwasser- und Katastrophenschutzes	1.229,64	0,00	0,00	0,00	77,05	0,00	0,00	1.152,59
	07290000 sonstige Maschinen und technische Anlagen	3.508,45	0,00	0,00	0,00	415,17	0,00	0,00	3.093,28
	07310000 Betriebsvorrichtungen	2.966,22	0,00	0,00	0,00	160,17	0,00	0,00	2.806,05
	08210000 Betriebs- und Geschäftsausstattung	27.342,50	0,00	0,00	0,00	4.016,06	0,00	0,00	23.326,44
	08220000 Büroausstattung	21,00	0,00	0,00	0,00	0,00	0,00	0,00	21,00
	08260000 Betriebs- und Geschäftsausstattung - geringwertige Vermögensgegenstände	0,00	1.453,03	0,00	1.453,03	1.453,03	0,00	1.453,03	0,00
	08290000 Sonstige Betriebs- und Geschäftsausstattung	3.987,30	0,00	0,00	0,00	202,74	0,00	0,00	3.784,56
	09690000 sonstige Anlagen im Bau	8.208,75	0,00	0,00	0,00	0,00	0,00	0,00	8.208,75
	23143500 Zuwendungen Land, projektbezogen	-1.070,00	0,00	0,00	0,00	-120,00	0,00	0,00	-950,00
	<b>Zwischensumme</b>	<b>3.016.091,51</b>	<b>286.495,84</b>	<b>0,00</b>	<b>1.453,03</b>	<b>121.175,04</b>	<b>0,00</b>	<b>1.453,03</b>	<b>3.181.412,31</b>
<b>75100</b>	07110000 Dienstfahrzeuge	2,00	0,00	0,00	0,00	0,00	0,00	0,00	2,00
Betrieb gewerblicher Art - Bestattungs- institut -	07120000 Nutzfahrzeuge einschl. Zusatzgeräte	0,00	55.183,00	0,00	0,00	1.379,58	0,00	0,00	53.803,42
	08210000 Betriebs- und Geschäftsausstattung	3.372,14	0,00	0,00	0,00	1.173,42	0,00	0,00	2.198,72
	08230000 Datenverarbeitungstechnik	1,00	0,00	0,00	0,00	0,00	0,00	0,00	1,00
	08260000 Betriebs- und Geschäftsausstattung - geringwertige Vermögensgegenstände	2,00	0,00	0,00	0,00	0,00	0,00	0,00	2,00
	<b>Zwischensumme</b>	<b>3.377,14</b>	<b>55.183,00</b>	<b>0,00</b>	<b>0,00</b>	<b>2.553,00</b>	<b>0,00</b>	<b>0,00</b>	<b>56.007,14</b>
<b>75200</b>	03910000 Grundstücke und grundstücksgleiche Rechte mit sonstigen Gebäuden	19.380,00	0,00	0,00	0,00	0,00	0,00	0,00	19.380,00
Betrieb gewerblicher Art - Krematorium -	03920000 Gebäude/Bauten mit sonstigen Gebäuden	706.488,91	0,00	0,00	0,00	17.231,44	0,00	0,00	689.257,47
	07110000 Dienstfahrzeuge	2,00	0,00	0,00	0,00	0,00	0,00	0,00	2,00
	07220000 Maschinen und technische Anlagen des Brand- und Hochwasser- und Katastrophenschutzes	1,00	0,00	0,00	0,00	0,00	0,00	0,00	1,00
	07290000 sonstige Maschinen und technische Anlagen	1,00	0,00	0,00	0,00	0,00	0,00	0,00	1,00
	07310000 Betriebsvorrichtungen	513.590,66	0,00	0,00	0,00	80.832,99	0,00	0,00	432.757,67

Unterabschnitt	Sachkonto	Stand zu Beginn des HHJ. (= RBW 31.12.2013)	Zugang	Zugangs- bezogene AFA	Abgang	Abschrei- bungen lfd. Jahr	Zuschreibung lfd. Jahr	Umbuchungen/ Abschreibungen aus Umbuchungen und Abgängen	Stand am Ende des HHJ. (= RBW 31.12.2014)
		in EUR	in EUR	in EUR	in EUR	in EUR	in EUR	in EUR	in EUR
	08210000 Betriebs- und Geschäftsausstattung	3.888,16	0,00	0,00	0,00	624,59	0,00	0,00	3.263,57
	08230000 Datenverarbeitungstechnik	1,00	0,00	0,00	0,00	0,00	0,00	0,00	1,00
	08260000 Betriebs- und Geschäftsausstattung - geringwertige Vermögensgegenstände	2,00	0,00	0,00	0,00	0,00	0,00	0,00	2,00
	09690000 sonstige Anlagen im Bau	0,00	53.420,38	0,00	0,00	0,00	0,00	0,00	53.420,38
	23143500 Zuwendungen Land, projektbezogen	-15.467,31	0,00	0,00	0,00	-2.577,89	0,00	0,00	-12.889,42
	<b>Zwischensumme</b>	<b>1.227.887,42</b>	<b>53.420,38</b>	<b>0,00</b>	<b>0,00</b>	<b>96.111,13</b>	<b>0,00</b>	<b>0,00</b>	<b>1.185.196,67</b>
<b>79140</b> Betrieb gewerblicher Art - Wirtschafts- kongress "erwicon"	01110000 Selbstgeschaffene gewerbliche Schutzrechte und ähnliche Rechte und Werte	866,25	0,00	0,00	0,00	105,00	0,00	0,00	761,25
	<b>Zwischensumme</b>	<b>866,25</b>	<b>0,00</b>	<b>0,00</b>	<b>0,00</b>	<b>105,00</b>	<b>0,00</b>	<b>0,00</b>	<b>761,25</b>
<b>79500</b> Gewerbegebiet "Güterverkehrs- zentrum Thüringen"	07310000 Betriebsvorrichtungen	27.885,08	0,00	0,00	0,00	3.485,64	0,00	0,00	24.399,44
	<b>Zwischensumme</b>	<b>27.885,08</b>	<b>0,00</b>	<b>0,00</b>	<b>0,00</b>	<b>3.485,64</b>	<b>0,00</b>	<b>0,00</b>	<b>24.399,44</b>
<b>81010</b> Betrieb gewerblicher Art - Photovoltaikan- lagen	07310000 Betriebsvorrichtungen	170.725,66	0,00	0,00	0,00	19.688,15	0,00	0,00	151.037,51
	23110000 von verbundenen Unternehmen	-1.104,16	0,00	0,00	0,00	-100,00	0,00	0,00	-1.004,16
	23142000 Sonderposten aus Zuweisungen vom Bund	-9.650,00	0,00	0,00	0,00	-900,00	0,00	0,00	-8.750,00
	23143500 Zuwendungen Land, projektbezogen	-47.336,56	0,00	0,00	0,00	-8.164,59	0,00	0,00	-39.171,97
	<b>Zwischensumme</b>	<b>112.634,94</b>	<b>0,00</b>	<b>0,00</b>	<b>0,00</b>	<b>10.523,56</b>	<b>0,00</b>	<b>0,00</b>	<b>102.111,38</b>
<b>88011</b> Betrieb gewerblicher Art - Verpachtung Tourismus GmbH -	03910000 Grundstücke und grundstücksgleiche Rechte mit sonstigen Gebäuden	116.191,00	0,00	0,00	0,00	0,00	0,00	0,00	116.191,00
	03920000 Gebäude/Bauten mit sonstigen Gebäuden	136.382,40	0,00	0,00	0,00	1.623,60	0,00	0,00	134.758,80
	07310000 Betriebsvorrichtungen	1,00	0,00	0,00	0,00	0,00	0,00	0,00	1,00
	08210000 Betriebs- und Geschäftsausstattung	1.644,30	0,00	0,00	0,00	411,07	0,00	0,00	1.233,23
	08230000 Datenverarbeitungstechnik	5,00	0,00	0,00	0,00	0,00	0,00	0,00	5,00
	<b>Zwischensumme</b>	<b>254.223,70</b>	<b>0,00</b>	<b>0,00</b>	<b>0,00</b>	<b>2.034,67</b>	<b>0,00</b>	<b>0,00</b>	<b>252.189,03</b>
<b>88012</b> Betrieb gewerblicher Art - Verpachtung Museums- gaststätte -	03910000 Grundstücke und grundstücksgleiche Rechte mit sonstigen Gebäuden	130.543,50	0,00	0,00	0,00	0,00	0,00	0,00	130.543,50
	03920000 Gebäude/Bauten mit sonstigen Gebäuden	2.316,95	0,00	0,00	0,00	37,35	0,00	0,00	2.279,60
	08210000 Betriebs- und Geschäftsausstattung	7.061,33	0,00	0,00	0,00	986,76	0,00	0,00	6.074,57
	08260000 Betriebs- und Geschäftsausstattung - geringwertige Vermögensgegenstände	1,00	0,00	0,00	0,00	0,00	0,00	0,00	1,00
	<b>Zwischensumme</b>	<b>139.922,78</b>	<b>0,00</b>	<b>0,00</b>	<b>0,00</b>	<b>1.024,11</b>	<b>0,00</b>	<b>0,00</b>	<b>138.898,67</b>
<b>88015</b> Betrieb gewerblicher Art - Verpachtung Café Petersberg -	03910000 Grundstücke und grundstücksgleiche Rechte mit sonstigen Gebäuden	5.279,00	0,00	0,00	0,00	0,00	0,00	0,00	5.279,00
	03920000 Gebäude/Bauten mit sonstigen Gebäuden	85.998,37	0,00	0,00	0,00	1.293,21	0,00	0,00	84.705,16
	07310000 Betriebsvorrichtungen	2,00	0,00	0,00	0,00	0,00	0,00	0,00	2,00
	08210000 Betriebs- und Geschäftsausstattung	27,00	0,00	0,00	1.585,00	0,00	0,00	1.584,00	26,00
	<b>Zwischensumme</b>	<b>91.306,37</b>	<b>0,00</b>	<b>0,00</b>	<b>1.585,00</b>	<b>1.293,21</b>	<b>0,00</b>	<b>1.584,00</b>	<b>90.012,16</b>
<b>88016</b> Betrieb gewerblicher Art - Verpachtung Pavillon Leipziger Straße -	03910000 Grundstücke und grundstücksgleiche Rechte mit sonstigen Gebäuden	17.147,00	0,00	0,00	0,00	0,00	0,00	0,00	17.147,00
	03920000 Gebäude/Bauten mit sonstigen Gebäuden	438.368,00	0,00	0,00	0,00	0,00	0,00	0,00	438.368,00
	08210000 Betriebs- und Geschäftsausstattung	27.579,00	0,00	0,00	0,00	0,00	0,00	0,00	27.579,00
	23143500 Zuwendungen Land, projektbezogen	0,00	-27.569,00	0,00	0,00	0,00	0,00	0,00	-27.569,00
	<b>Zwischensumme</b>	<b>483.094,00</b>	<b>-27.569,00</b>	<b>0,00</b>	<b>0,00</b>	<b>0,00</b>	<b>0,00</b>	<b>0,00</b>	<b>455.525,00</b>
<b>88017</b> Betrieb gewerblicher Art - Tiefgarage Kaffeetrichter -	07310000 Betriebsvorrichtungen	4.870,93	0,00	0,00	0,00	1.948,37	0,00	0,00	2.922,56
	<b>Zwischensumme</b>	<b>4.870,93</b>	<b>0,00</b>	<b>0,00</b>	<b>0,00</b>	<b>1.948,37</b>	<b>0,00</b>	<b>0,00</b>	<b>2.922,56</b>
	<b>Zwischensumme Vermögen Teil B</b>	<b>151.273.140,42</b>	<b>8.850.524,97</b>	<b>-1,00</b>	<b>826.925,34</b>	<b>6.350.895,37</b>	<b>570.393,54</b>	<b>773.476,49</b>	<b>154.289.715,71</b>
	<b>Gesamtsumme Vermögensübersicht Teil A + Teil B</b>	<b>170.476.956,77</b>	<b>11.672.347,47</b>	<b>-1,00</b>	<b>858.023,34</b>	<b>6.350.895,37</b>	<b>570.393,54</b>	<b>773.476,49</b>	<b>176.284.256,56</b>

## Anlagenachweis Jahr : '2014'

Unterabschnitt	16000
----------------	-------

	Sachkonto		Anfangsbestand	Zugang zu AHK	Abgang zu AHK	Umbuchung zu AHK	Endstand	bisherige Abschreibung	Zugangs- bezogene Abschreibung	Zuschrei- bung lfd. Jahr	Abschrei- bungen lfd. Jahr	Umbuchun- gen im Haushalts- jahr	Abschrei- bungen auf Abgänge	Endstand	RBW	RBW Vorjahr	kalk. Zinsen lfd. Jahr
Aktiva	07130000	Brand- und Katastrophenschutzfahrzeuge	264.917,99	72.628,64	1,00	133.331,32	470.876,95	230.287,12	0,00	0,00	42.860,94	0,00	0,00	273.148,06	197.728,89	34.630,87	3.857,59
	07220000	Maschinen und technische Anlagen des Brand- und Hochwasser- und Katastrophenschutzes	214.683,94	31.171,44	26.712,37	15.315,00	234.458,01	153.428,17	0,00	0,00	16.895,21	0,00	26.704,37	143.619,01	90.839,00	61.255,77	2.194,28
	07310000	Betriebsvorrichtungen	89.807,09	0,00	0,00	0,00	89.807,09	5.238,75	0,00	0,00	8.980,70	0,00	0,00	14.219,45	75.587,64	84.568,34	1.347,12
	08210000	Betriebs- und Geschäftsausstattung	35.539,09	7.813,29	0,00	1.261,40	44.613,78	25.163,85	0,00	0,00	2.050,39	21,02	0,00	27.235,26	17.378,52	10.375,24	310,32
	08220000	Büroausstattung	5.127,71	0,00	0,00	0,00	5.127,71	3.891,22	0,00	0,00	341,58	0,00	0,00	4.232,80	894,91	1.236,49	76,86
	08230000	Datenverarbeitungstechnik	2,00	0,00	1,00	0,00	1,00	0,00	0,00	0,00	0,00	0,00	0,00	0,00	1,00	2,00	0,00
	08260000	Betriebs- und Geschäftsausstattung - geringwertige Vermögensgegenstände	0,00	2.965,73	2.965,73	0,00	0,00	0,00	0,00	0,00	2.965,73	0,00	2.965,73	0,00	0,00	0,00	6,87
	09690000	sonstige Anlagen im Bau	74.230,32	75.754,75	0,00	-149.985,07	0,00	0,00	0,00	0,00	0,00	0,00	0,00	0,00	0,00	74.230,32	0,00
			684.308,14	190.333,85	29.680,10	-77,35	844.884,54	418.009,11	0,00	0,00	74.094,55	21,02	29.670,10	462.454,58	382.429,96	266.299,03	7.793,04
			684.308,14	190.333,85	29.680,10	-77,35	844.884,54	418.009,11	0,00	0,00	74.094,55	21,02	29.670,10	462.454,58	382.429,96	266.299,03	7.793,04



## Anlagenachweis Jahr : '2014'

Unterabschnitt 20000

	Sachkonto		Anfangsbestand	Zugang zu AHK	Abgang zu AHK	Umbuchung zu AHK	Endstand	bisherige Abschreibung	Zugangs-bezogene Abschreibung	Zuschrei-bung lfd. Jahr	Abschrei-bungen lfd. Jahr	Umbuchun-gen im Haushalts-jahr	Abschrei-bungen auf Abgänge	Endstand	RBW	RBW Vorjahr	kalk. Zinsen lfd. Jahr
Aktiva	03310000	Grundstücke und grundstücksgleiche Rechte	287.642,23	67.275,39	0,00	0,00	354.917,62	0,00	0,00	0,00	0,00	0,00	0,00	0,00	354.917,62	287.642,23	5.323,75
	03320000	Gebäude/Bauten	3.722.063,25	0,00	0,00	0,00	3.722.063,25	2.323.016,30	0,00	0,00	89.778,41	0,00	0,00	2.412.794,71	1.309.268,54	1.399.046,95	55.830,95
	03330000	Außenanlagen	28.802,32	0,00	0,00	0,00	28.802,32	6.476,19	0,00	0,00	892,33	0,00	0,00	7.368,52	21.433,80	22.326,13	431,76
	07210000	Maschinen und technische Anlagen zum Bau und zur Unterhaltung der Infrastruktur und Landschaftspflege und Forstwirtschaft	1,00	0,00	0,00	-1,00	0,00	0,00	0,00	0,00	0,00	0,00	0,00	0,00	0,00	1,00	0,00
	07290000	sonstige Maschinen und technische Anlagen	1.456,86	0,00	0,00	0,00	1.456,86	1.177,63	0,00	0,00	145,69	0,00	0,00	1.323,32	133,54	279,23	21,85
	07310000	Betriebsvorrichtungen	7.553,17	0,00	0,00	0,00	7.553,17	3.149,70	0,00	0,00	504,78	0,00	0,00	3.654,48	3.898,69	4.403,47	113,15
	08210000	Betriebs- und Geschäftsausstattung	9.989,56	0,00	2,00	0,00	9.987,56	5.286,98	0,00	0,00	1.003,89	0,00	0,00	6.290,87	3.696,69	4.702,58	117,62
	08220000	Büroausstattung	12.186,40	2.832,20	885,57	0,00	14.133,03	10.122,29	0,00	0,00	350,77	0,00	526,41	9.946,65	4.186,38	2.064,11	55,06
	08230000	Datenverarbeitungstechnik	9.639,74	0,00	487,52	-5,00	9.147,22	6.383,37	0,00	0,00	1.727,25	0,00	396,49	7.714,13	1.433,09	3.256,37	130,10
	08260000	Betriebs- und Geschäftsausstattung - geringwertige Vermögensgegenstände	0,00	2.761,28	2.761,28	0,00	0,00	0,00	0,00	0,00	2.761,28	0,00	2.761,28	0,00	0,00	0,00	1,70
			4.079.334,53	72.868,87	4.136,37	-6,00	4.148.061,03	2.355.612,46	0,00	0,00	97.164,40	0,00	3.684,18	2.449.092,68	1.698.968,35	1.723.722,07	62.025,94
Passiva	23143500	Zuwendungen Land, projektbezogen	-1,00	0,00	0,00	0,00	-1,00	0,00	0,00	0,00	0,00	0,00	0,00	0,00	-1,00	-1,00	0,00
	23149000	Sonderposten aus Zuweisungen vom sonstigen öffentlichen Bereich	-78,00	0,00	-2,00	5,00	-71,00	0,00	0,00	0,00	0,00	0,00	0,00	0,00	-71,00	-78,00	0,00
			-79,00	0,00	-2,00	5,00	-72,00	0,00	0,00	0,00	0,00	0,00	0,00	0,00	-72,00	-79,00	0,00
			4.079.255,53	72.868,87	4.134,37	-1,00	4.147.989,03	2.355.612,46	0,00	0,00	97.164,40	0,00	3.684,18	2.449.092,68	1.698.896,35	1.723.643,07	62.025,94

## Anlagenachweis Jahr : '2014'

Unterabschnitt 21100

	Sachkonto		Anfangsbestand	Zugang zu AHK	Abgang zu AHK	Umbuchung zu AHK	Endstand	bisherige Abschreibung	Zugangsbezogene Abschreibung	Zuschreibung lfd. Jahr	Abschreibungen lfd. Jahr	Umbuchungen im Haushaltsjahr	Abschreibungen auf Abgänge	Endstand	RBW	RBW Vorjahr	kalk. Zinsen lfd. Jahr
Aktiva	03310000	Grundstücke und grundstücksgleiche Rechte	11.088.669,05	848.703,38	0,00	0,00	11.937.372,43	0,00	0,00	0,00	0,00	0,00	0,00	0,00	11.937.372,43	11.088.669,05	179.060,56
	03320000	Gebäude/Bauten	78.941.434,33	-793,80	285.299,69	393.937,54	79.049.278,38	55.354.782,75	0,00	165.871,42	1.791.817,79	0,00	204.748,14	56.775.980,98	22.273.297,40	23.586.651,58	1.186.216,04
	03330000	Außenanlagen	1.983.703,03	10.376,80	874,80	239.701,84	2.232.906,87	665.188,88	0,00	0,00	69.645,98	0,00	870,80	733.964,06	1.498.942,81	1.318.514,15	29.182,85
	07110000	Dienstfahrzeuge	34.073,27	0,00	0,00	0,00	34.073,27	13.913,26	0,00	0,00	3.407,33	0,00	0,00	17.320,59	16.752,68	20.160,01	511,10
	07120000	Nutzfahrzeuge einschl. Zusatzgeräte	3,00	0,00	0,00	0,00	3,00	0,00	0,00	0,00	0,00	0,00	0,00	3,00	3,00	0,00	0,00
	07190000	Sonstige Fahrzeuge	16.978,70	0,00	0,00	0,00	16.978,70	10.636,20	0,00	0,00	911,06	0,00	0,00	11.547,26	5.431,44	6.342,50	136,09
	07210000	Maschinen und technische Anlagen zum Bau und zur Unterhaltung der Infrastruktur und Landschaftspflege und Forstwirtschaft	1.147,80	0,00	0,00	0,00	1.147,80	592,62	0,00	0,00	112,88	0,00	0,00	705,50	442,30	555,18	16,93
	07290000	sonstige Maschinen und technische Anlagen	5,00	0,00	0,00	0,00	5,00	0,00	0,00	0,00	0,00	0,00	0,00	0,00	5,00	5,00	0,00
	07310000	Betriebsvorrichtungen	29.760,46	6.437,56	2,00	0,00	36.196,02	9.946,52	0,00	0,00	1.871,24	0,00	0,00	11.817,76	24.378,26	19.813,94	369,95
	08210000	Betriebs- und Geschäftsausstattung	326.967,94	81.924,67	1.128,72	14,00	407.777,89	103.458,30	0,00	0,00	38.325,04	0,00	-24,53	141.807,87	265.970,02	223.509,64	4.643,33
	08220000	Büroausstattung	488,90	1.438,50	0,00	0,00	1.927,40	138,25	0,00	0,00	32,53	0,00	0,00	170,78	1.756,62	350,65	7,32
	08230000	Datenverarbeitungstechnik	419.182,39	59.154,50	5.511,07	30,00	472.855,82	231.100,68	0,00	0,00	64.906,65	0,00	4.941,92	291.065,41	181.790,41	188.081,71	4.889,63
	08260000	Betriebs- und Geschäftsausstattung - geringwertige Vermögensgegenstände	0,00	77.198,64	77.198,64	0,00	0,00	0,00	0,00	0,00	77.198,64	0,00	77.198,64	0,00	0,00	0,00	207,35
	09630000	bebaute Grundstücke	6.991,36	0,00	0,00	0,00	6.991,36	0,00	0,00	0,00	0,00	0,00	0,00	0,00	6.991,36	6.991,36	0,00
	09690000	sonstige Anlagen im Bau	205.828,08	676.073,96	0,00	-393.937,54	487.964,50	0,00	0,00	0,00	0,00	0,00	0,00	0,00	487.964,50	205.828,08	0,00
			93.055.233,31	1.760.514,21	370.014,92	239.745,84	94.685.478,44	56.389.757,46	0,00	165.871,42	2.048.229,14	0,00	287.734,97	57.984.380,21	36.701.098,23	36.665.475,85	1.405.241,15
Passiva	23143100	Investitionspauschale Schulen	-121.087,84	0,62	0,00	0,00	-121.087,22	-5.236,77	0,00	-229,27	-4.243,87	0,00	0,00	-9.251,37	-111.835,85	-115.851,07	-1.816,31
	23143400	Städtebaufördermittel	-2.629.957,60	-31.200,21	0,00	0,00	-2.661.157,81	-1.150.660,17	0,00	0,00	-109.607,99	0,00	0,00	-1.260.268,16	-1.400.889,65	-1.479.297,43	-39.432,81
	23143500	Zuwendungen Land, projektbezogen	-4.714.700,39	-3.583,17	-3.122,28	-260.309,54	-4.975.470,82	-1.637.325,56	0,00	58,92	-248.911,57	0,00	-2.916,36	-1.883.379,69	-3.092.091,13	-3.077.374,83	-71.021,05
	23149000	Sonderposten aus Zuweisungen vom sonstigen öffentlichen Bereich	-23.823,07	-545,00	-3,00	0,00	-24.365,07	-10.104,27	0,00	0,00	-559,71	0,00	0,00	-10.663,98	-13.701,09	-13.718,80	-360,28
	23151000	Sonderposten von privaten Unternehmen	-5,00	0,00	0,00	0,00	-5,00	0,00	0,00	0,00	0,00	0,00	0,00	-5,00	-5,00	0,00	0,00
	23190000	Sonderposten aus Zuwendungen - von Sonstigen	-20.554,10	-12.365,55	0,00	0,00	-32.919,65	-2.661,84	0,00	0,00	-2.957,16	0,00	0,00	-5.619,00	-27.300,65	-17.892,26	-394,48
	23310000	Sonderposten aus Anzahlungen auf Zuwendungen	-635.606,68	-206.024,24	0,00	455.606,68	-386.024,24	0,00	0,00	0,00	0,00	0,00	0,00	-386.024,24	-635.606,68	0,00	0,00
			-8.145.734,68	-253.717,55	-3.125,28	195.297,14	-8.201.029,81	-2.805.988,61	0,00	-170,35	-366.280,30	0,00	-2.916,36	-3.169.182,20	-5.031.847,61	-5.339.746,07	-113.024,93
			84.909.498,63	1.506.796,66	366.889,64	435.042,98	86.484.448,63	53.583.768,85	0,00	165.701,07	1.681.948,84	0,00	284.818,61	54.815.198,01	31.669.250,62	31.325.729,78	1.292.216,22

## Anlagenachweis Jahr : '2014'

Unterabschnitt 22500

	Sachkonto		Anfangsbestand	Zugang zu AHK	Abgang zu AHK	Umbuchung zu AHK	Endstand	bisherige Abschreibung	Zugangs-bezogene Abschreibung	Zuschrei-bung lfd. Jahr	Abschrei-bungen lfd. Jahr	Umbuchungen im Haushalts- jahr	Abschrei-bungen auf Abgänge	Endstand	RBW	RBW Vorjahr	kalk. Zinsen lfd. Jahr
Aktiva	01122000	Datenverarbeitungs-Software	6.854,40	0,00	0,00	-3.427,20	3.427,20	1.485,12	0,00	0,00	342,72	-771,12	0,00	1.056,72	2.370,48	5.369,28	51,41
	03310000	Grundstücke und grundstücksgleiche Rechte	4.664.396,77	205.920,74	0,00	-868.017,62	4.002.299,89	0,00	0,00	0,00	0,00	0,00	0,00	0,00	4.002.299,89	4.664.396,77	60.034,49
	03320000	Gebäude/Bauten	29.909.293,00	-817,68	0,00	-1.877.286,89	28.031.188,43	19.328.136,90	0,00	121.781,47	703.218,54	-1.420.423,60	0,00	18.489.150,37	9.542.038,06	10.581.156,10	416.413,85
	03330000	Außenanlagen	511.121,53	0,00	0,00	-46.815,16	464.306,37	185.955,61	0,00	0,00	19.878,78	-17.450,78	0,00	188.383,61	275.922,76	325.165,92	6.962,90
	07120000	Nutzfahrzeuge einschl. Zusatzgeräte	1,00	0,00	0,00	0,00	1,00	0,00	0,00	0,00	0,00	0,00	0,00	0,00	1,00	1,00	0,00
	07190000	Sonstige Fahrzeuge	22.696,05	0,00	0,00	-5.865,03	16.831,02	22.085,55	0,00	0,00	363,90	-5.864,03	0,00	16.585,42	245,60	610,50	54,59
	07210000	Maschinen und technische Anlagen zum Bau und zur Unterhaltung der Infrastruktur und Landschaftspflege und Forstwirtschaft	6.166,45	0,00	0,00	-1,00	6.165,45	2.113,24	0,00	0,00	676,98	0,00	0,00	2.790,22	3.375,23	4.053,21	92,38
	07290000	sonstige Maschinen und technische Anlagen	1,00	0,00	1,00	0,00	0,00	0,00	0,00	0,00	0,00	0,00	0,00	0,00	0,00	1,00	0,00
	07310000	Betriebsvorrichtungen	289.027,38	1.737,72	1,00	-26.212,83	264.551,27	221.691,46	0,00	0,00	11.620,45	-21.911,38	0,00	211.400,53	53.150,74	67.335,92	2.708,22
	08210000	Betriebs- und Geschäftsausstattung	379.200,87	49.344,01	24,00	-27.031,28	401.489,60	189.335,67	0,00	0,00	34.556,29	-17.866,42	0,00	206.025,54	195.464,06	189.865,20	4.229,03
	08220000	Büroausstattung	1.021,60	0,00	0,00	0,00	1.021,60	346,18	0,00	0,00	68,10	0,00	0,00	414,28	607,32	675,42	15,32
	08230000	Datenverarbeitungstechnik	347.965,78	42.662,09	1.367,83	-28.097,22	361.162,82	162.919,38	0,00	0,00	54.752,24	-14.482,81	1.031,99	202.156,82	159.006,00	185.046,40	4.124,74
	08260000	Betriebs- und Geschäftsausstattung - geringwertige Vermögensgegenstände	0,00	48.033,26	48.033,26	0,00	0,00	0,00	0,00	0,00	48.033,26	0,00	48.033,26	0,00	0,00	0,00	78,44
	09690000	sonstige Anlagen im Bau	117.647,28	433.622,77	0,00	-551.270,05	0,00	0,00	0,00	0,00	0,00	0,00	0,00	0,00	0,00	117.647,28	0,00
			36.255.393,11	780.502,91	49.427,09	-3.434.024,28	33.552.444,65	20.114.069,11	0,00	121.781,47	873.511,26	-1.498.770,14	49.065,25	19.317.963,51	14.234.481,14	16.141.324,00	494.765,37
Passiva	23142000	Sonderposten aus Zuweisungen vom Bund	-1.636.557,40	0,00	0,00	0,00	-1.636.557,40	-819.157,31	0,00	0,00	-55.702,09	0,00	0,00	-874.859,40	-761.698,00	-817.400,09	-24.548,36
	23143100	Investitionspauschale Schulen	-936.980,95	0,00	0,00	140.684,00	-796.296,95	-351.898,23	0,00	0,00	-28.876,38	58.466,08	0,00	-322.308,53	-473.988,42	-585.082,72	-11.944,45
	23143400	Städtebaufördermittel	-210.442,84	0,00	0,00	0,00	-210.442,84	-40.469,77	0,00	0,00	-12.140,93	0,00	0,00	-52.610,70	-157.832,14	-169.973,07	-3.156,64
	23143500	Zuwendungen Land, projektbezogen	-2.649.758,81	30,52	-499,80	46.983,51	-2.602.244,98	-967.449,93	0,00	-12.817,10	-135.193,27	108.489,71	-274,89	-981.061,50	-1.621.183,48	-1.682.308,88	-35.767,62
	23149000	Sonderposten aus Zuweisungen vom sonstigen öffentlichen Bereich	-33,00	-1,00	0,00	0,00	-34,00	0,00	0,00	0,00	0,00	0,00	0,00	-34,00	-33,00	0,00	
	23151000	Sonderposten von privaten Unternehmen	-10,00	-600,00	0,00	0,00	-610,00	0,00	0,00	0,00	-80,00	0,00	0,00	-80,00	-530,00	-10,00	-6,00
	23190000	Sonderposten aus Zuwendungen - von Sonstigen	-4.010,56	0,00	0,00	0,00	-4.010,56	-33,37	0,00	0,00	-400,36	0,00	0,00	-433,73	-3.576,83	-3.977,19	-60,06
			-5.437.793,56	-570,48	-499,80	187.667,51	-5.250.196,73	-2.179.008,61	0,00	-12.817,10	-232.393,03	166.955,79	-274,89	-2.231.353,86	-3.018.842,87	-3.258.784,95	-75.483,13
			30.817.599,55	779.932,43	48.927,29	-3.246.356,77	28.302.247,92	17.935.060,50	0,00	108.964,37	641.118,23	-1.331.814,35	48.790,36	17.086.609,65	11.215.638,27	12.882.539,05	419.282,24

## Anlagenachweis Jahr : '2014'

Unterabschnitt 23000

	Sachkonto		Anfangsbestand	Zugang zu AHK	Abgang zu AHK	Umbuchung zu AHK	Endstand	bisherige Abschreibung	Zugangsbezogene Abschreibung	Zuschreibung lfd. Jahr	Abschreibungen lfd. Jahr	Umbuchungen im Haushaltsjahr	Abschreibungen auf Abgänge	Endstand	RBW	RBW Vorjahr	kalk. Zinsen lfd. Jahr
Aktiva	03310000	Grundstücke und grundstücksgleiche Rechte	3.137.812,13	-65.308,14	0,00	0,00	3.072.503,99	0,00	0,00	0,00	0,00	0,00	0,00	0,00	3.072.503,99	3.137.812,13	46.087,56
	03320000	Gebäude/Bauten	26.071.248,04	0,00	0,00	2.716,12	26.073.964,16	15.450.576,45	0,00	0,00	543.209,35	187,32	0,00	15.993.973,12	10.079.991,04	10.620.671,59	391.109,47
	03330000	Außenanlagen	742.765,40	0,00	0,00	0,00	742.765,40	246.117,25	0,00	0,00	27.273,46	0,00	0,00	273.390,71	469.374,69	496.648,15	11.096,38
	07190000	Sonstige Fahrzeuge	16.644,24	0,00	0,00	0,00	16.644,24	13.491,47	0,00	0,00	455,53	0,00	0,00	13.947,00	2.697,24	3.152,77	68,33
	07210000	Maschinen und technische Anlagen zum Bau und zur Unterhaltung der Infrastruktur und Landschaftspflege und Forstwirtschaft	6,00	0,00	0,00	0,00	6,00	0,00	0,00	0,00	0,00	0,00	0,00	0,00	6,00	6,00	0,00
	07290000	sonstige Maschinen und technische Anlagen	2,00	0,00	0,00	0,00	2,00	0,00	0,00	0,00	0,00	0,00	0,00	0,00	2,00	2,00	0,00
	07310000	Betriebsvorrichtungen	135.040,95	0,00	0,00	0,00	135.040,95	103.368,67	0,00	0,00	6.686,07	0,00	0,00	110.054,74	24.986,21	31.672,28	1.523,14
	08210000	Betriebs- und Geschäftsausstattung	349.560,49	26.123,54	12,00	-12.215,26	363.456,77	187.427,07	0,00	0,00	35.718,14	-10.342,52	0,00	212.802,69	150.654,08	162.133,42	4.308,18
	08230000	Datenverarbeitungstechnik	217.097,71	65.768,03	2.018,16	-3,00	280.844,58	113.803,20	0,00	0,00	37.705,27	0,00	1.799,98	149.708,49	131.136,09	103.294,51	2.890,36
	08260000	Betriebs- und Geschäftsausstattung - geringwertige Vermögensgegenstände	0,00	18.726,90	18.726,90	0,00	0,00	0,00	0,00	0,00	18.726,90	0,00	18.726,90	0,00	0,00	0,00	27,16
	09690000	sonstige Anlagen im Bau	0,00	55.834,62	0,00	0,00	55.834,62	0,00	0,00	0,00	0,00	0,00	0,00	0,00	55.834,62	0,00	0,00
			30.670.176,96	101.144,95	20.757,06	-9.502,14	30.741.062,71	16.114.784,11	0,00	0,00	669.774,72	-10.155,20	20.526,88	16.753.876,75	13.987.185,96	14.555.392,85	457.110,58
Passiva	23142000	Sonderposten aus Zuweisungen vom Bund	-5.172.114,08	0,00	0,00	0,00	-5.172.114,08	-1.086.432,45	0,00	0,00	-99.730,85	0,00	0,00	-1.186.163,30	-3.985.950,78	-4.085.681,63	-77.581,72
	23143100	Investitionspauschale Schulen	-3.028.677,87	0,00	0,00	0,00	-3.028.677,87	-1.324.005,24	0,00	0,00	-112.652,81	0,00	0,00	-1.436.658,05	-1.592.019,82	-1.704.672,63	-45.430,18
	23143500	Zuwendungen Land, projektbezogen	-4.090.442,24	0,00	-502,69	1.571,24	-4.088.368,31	-1.616.680,47	0,00	0,00	-199.003,11	3.992,85	-376,26	-1.811.314,47	-2.277.053,84	-2.473.761,77	-61.052,15
	23149000	Sonderposten aus Zuweisungen vom sonstigen öffentlichen Bereich	-71,00	0,00	0,00	3,00	-68,00	0,00	0,00	0,00	0,00	0,00	0,00	-68,00	-71,00	0,00	
	23190000	Sonderposten aus Zuwendungen - von Sonstigen	-2.748,26	0,00	-6,00	0,00	-2.742,26	-529,23	0,00	0,00	-419,97	0,00	0,00	-949,20	-1.793,06	-2.219,03	-40,92
	23310000	Sonderposten aus Anzahlungen auf Zuwendungen	0,00	-54.507,64	0,00	0,00	-54.507,64	0,00	0,00	0,00	0,00	0,00	0,00	0,00	-54.507,64	0,00	0,00
			-12.294.053,45	-54.507,64	-508,69	1.574,24	-12.346.478,16	-4.027.647,39	0,00	0,00	-411.806,74	3.992,85	-376,26	-4.435.085,02	-7.911.393,14	-8.266.406,06	-184.104,97
			18.376.123,51	46.637,31	20.248,37	-7.927,90	18.394.584,55	12.087.136,72	0,00	0,00	257.967,98	-6.162,35	20.150,62	12.318.791,73	6.075.792,82	6.288.986,79	273.005,61

## Anlagenachweis Jahr : '2014'

Unterabschnitt 23100

	Sachkonto		Anfangsbestand	Zugang zu AHK	Abgang zu AHK	Umbuchung zu AHK	Endstand	bisherige Abschreibung	Zugangsbezogene Abschreibung	Zuschreibung lfd. Jahr	Abschreibungen lfd. Jahr	Umbuchungen im Haushaltsjahr	Abschreibungen auf Abgänge	Endstand	RBW	RBW Vorjahr	kalk. Zinsen lfd. Jahr
Aktiva	01122000	Datenverarbeitungs-Software	2.040,10	0,00	0,00	0,00	2.040,10	1.105,05	0,00	0,00	204,01	0,00	0,00	1.309,06	731,04	935,05	30,60
	03320000	Gebäude/Bauten	5.654.628,52	0,00	0,00	0,00	5.654.628,52	4.095.577,78	0,00	0,00	141.731,89	0,00	0,00	4.237.309,67	1.417.318,85	1.559.050,74	84.819,43
	07310000	Betriebsvorrichtungen	84.951,89	0,00	0,00	0,00	84.951,89	63.619,89	0,00	0,00	5.822,04	0,00	0,00	69.441,93	15.509,96	21.332,00	1.273,46
	08210000	Betriebs- und Geschäftsausstattung	86.337,08	5.323,00	0,00	7.925,90	99.585,98	43.562,36	0,00	0,00	9.635,95	6.162,35	0,00	59.360,66	40.225,32	42.774,72	1.216,14
	08230000	Datenverarbeitungstechnik	47.847,65	0,00	0,00	0,00	47.847,65	26.572,71	0,00	0,00	7.462,28	0,00	0,00	34.034,99	13.812,66	21.274,94	571,44
			5.875.805,24	5.323,00	0,00	7.925,90	5.889.054,14	4.230.437,79	0,00	0,00	164.856,17	6.162,35	0,00	4.401.456,31	1.487.597,83	1.645.367,45	87.911,07
Passiva	23143500	Zuwendungen Land, projektbezogen	-1.938.227,87	-8.021,09	-66,64	0,00	-1.946.182,32	-1.050.606,77	0,00	0,00	-92.559,66	0,00	-29,75	-1.143.136,68	-803.045,64	-887.621,10	-28.972,93
			-1.938.227,87	-8.021,09	-66,64	0,00	-1.946.182,32	-1.050.606,77	0,00	0,00	-92.559,66	0,00	-29,75	-1.143.136,68	-803.045,64	-887.621,10	-28.972,93
			3.937.577,37	-2.698,09	-66,64	7.925,90	3.942.871,82	3.179.831,02	0,00	0,00	72.296,51	6.162,35	-29,75	3.258.319,63	684.552,19	757.746,35	58.938,14

## Anlagenachweis Jahr : '2014'

Unterabschnitt 23200

	Sachkonto		Anfangsbestand	Zugang zu AHK	Abgang zu AHK	Umbuchung zu AHK	Endstand	bisherige Abschreibung	Zugangsbezogene Abschreibung	Zuschreibung lfd. Jahr	Abschreibungen lfd. Jahr	Umbuchungen im Haushaltsjahr	Abschreibungen auf Abgänge	Endstand	RBW	RBW Vorjahr	kalk. Zinsen lfd. Jahr
Aktiva	07310000	Betriebsvorrichtungen	3,00	0,00	0,00	0,00	3,00	0,00	0,00	0,00	0,00	0,00	0,00	0,00	3,00	3,00	0,00
	08210000	Betriebs- und Geschäftsausstattung	10.964,81	0,00	1,00	0,00	10.963,81	3.464,35	0,00	0,00	1.093,77	0,00	0,00	4.558,12	6.405,69	7.500,46	164,08
	08230000	Datenverarbeitungstechnik	170,00	0,00	0,00	0,00	170,00	146,47	0,00	0,00	21,53	0,00	0,00	168,00	2,00	23,53	1,68
			11.137,81	0,00	1,00	0,00	11.136,81	3.610,82	0,00	0,00	1.115,30	0,00	0,00	4.726,12	6.410,69	7.526,99	165,76
Passiva	23143500	Zuwendungen Land, projektbezogen	-11.106,81	0,00	0,00	0,00	-11.106,81	-3.610,82	0,00	0,00	-1.115,30	0,00	0,00	-4.726,12	-6.380,69	-7.495,99	-165,76
			-11.106,81	0,00	0,00	0,00	-11.106,81	-3.610,82	0,00	0,00	-1.115,30	0,00	0,00	-4.726,12	-6.380,69	-7.495,99	-165,76
			31,00	0,00	1,00	0,00	30,00	0,00	0,00	0,00	0,00	0,00	0,00	0,00	30,00	31,00	0,00

## Anlagenachweis Jahr : '2014'

Unterabschnitt 24000

	Sachkonto		Anfangsbestand	Zugang zu AHK	Abgang zu AHK	Umbuchung zu AHK	Endstand	bisherige Abschreibung	Zugangs-bezogene Abschreibung	Zuschrei-bung lfd. Jahr	Abschrei-bungen lfd. Jahr	Umbuchun-gen im Haushalts-jahr	Abschrei-bungen auf Abgänge	Endstand	RBW	RBW Vorjahr	kalk. Zinsen lfd. Jahr
Aktiva	01122000	Datenverarbeitungs-Software	54.319,18	0,00	0,00	0,00	54.319,18	17.886,55	0,00	0,00	7.575,86	0,00	0,00	25.462,41	28.856,77	36.432,63	814,78
	03310000	Grundstücke und grundstücksgleiche Rechte	7.366.567,88	464.542,66	0,00	0,00	7.831.110,54	0,00	0,00	0,00	0,00	0,00	0,00	0,00	7.831.110,54	7.366.567,88	117.466,64
	03320000	Gebäude/Bauten	48.670.340,23	-753,24	0,00	0,00	48.669.586,99	28.914.444,23	0,00	144.622,86	1.042.870,42	0,00	0,00	29.812.691,79	18.856.895,20	19.755.896,00	729.973,02
	03330000	Außenanlagen	2.314.563,77	0,00	0,00	0,00	2.314.563,77	1.037.050,02	0,00	0,00	122.286,73	0,00	0,00	1.159.336,75	1.155.227,02	1.277.513,75	34.583,53
	07120000	Nutzfahrzeuge einschl. Zusatzgeräte	1,00	0,00	0,00	0,00	1,00	0,00	0,00	0,00	0,00	0,00	0,00	0,00	1,00	1,00	0,00
	07190000	Sonstige Fahrzeuge	15.995,36	0,00	0,00	0,00	15.995,36	10.111,14	0,00	0,00	1.534,13	0,00	0,00	11.645,27	4.350,09	5.884,22	239,92
	07210000	Maschinen und technische Anlagen zum Bau und zur Unterhaltung der Infrastruktur und Landschaftspflege und Forstwirtschaft	3.038,24	0,00	0,00	0,00	3.038,24	1.124,38	0,00	0,00	351,68	0,00	0,00	1.476,06	1.562,18	1.913,86	45,43
	07290000	sonstige Maschinen und technische Anlagen	6,00	0,00	0,00	0,00	6,00	0,00	0,00	0,00	0,00	0,00	0,00	0,00	6,00	6,00	0,00
	07310000	Betriebsvorrichtungen	199.174,06	514,00	1,00	0,00	199.687,06	178.209,28	0,00	0,00	5.397,18	0,00	0,00	183.606,46	16.080,60	20.964,78	1.201,42
	08210000	Betriebs- und Geschäftsausstattung	1.611.025,15	90.941,03	12.152,73	4.286,36	1.694.099,81	947.522,38	0,00	0,00	143.590,86	4.180,17	11.455,36	1.083.838,05	610.261,76	663.502,77	18.520,43
	08220000	Büroausstattung	1.229,17	0,00	0,00	0,00	1.229,17	88,77	0,00	0,00	81,94	0,00	0,00	170,71	1.058,46	1.140,40	18,44
	08230000	Datenverarbeitungstechnik	1.140.328,61	94.489,48	28.749,03	0,00	1.206.069,06	685.606,33	0,00	0,00	155.038,31	0,00	27.608,85	813.035,79	393.033,27	454.722,28	12.664,34
	08260000	Betriebs- und Geschäftsausstattung - geringwertige Vermögensgegenstände	0,00	50.317,08	50.317,08	0,00	0,00	0,00	0,00	0,00	50.317,08	0,00	50.317,08	0,00	0,00	0,00	87,70
	09690000	sonstige Anlagen im Bau	0,00	288.696,18	0,00	0,00	288.696,18	0,00	0,00	0,00	0,00	0,00	0,00	0,00	288.696,18	0,00	0,00
			61.376.588,65	988.747,19	91.219,84	4.286,36	62.278.402,36	31.792.043,08	0,00	144.622,86	1.529.044,19	4.180,17	89.381,29	33.091.263,29	29.187.139,07	29.584.545,57	915.615,65
Passiva	23143100	Investitionszuschüsse Schulen	-195.739,72	250,60	0,00	0,00	-195.489,12	-115.720,11	0,00	-48.116,02	-7.555,43	0,00	0,00	-75.159,52	-120.329,60	-80.019,61	-2.932,64
	23143400	Städtebaufördermittel	-239.351,28	0,00	0,00	0,00	-239.351,28	-144.436,06	0,00	0,00	-6.826,09	0,00	0,00	-151.262,15	-88.089,13	-94.915,22	-3.590,27
	23143500	Zuwendungen Land, projektbezogen	-16.270.292,76	386,11	-24.526,32	-4.287,36	-16.249.667,69	-5.057.799,19	0,00	-74.133,68	-755.872,77	-4.180,17	-23.480,57	-5.720.237,88	-10.529.429,81	-11.212.493,57	-239.784,27
	23149000	Sonderposten aus Zuweisungen vom sonstigen öffentlichen Bereich	-277,00	0,00	-11,00	0,00	-266,00	0,00	0,00	0,00	0,00	0,00	0,00	-266,00	-277,00	0,00	0,00
	23190000	Sonderposten aus Zuwendungen - von Sonstigen	-10.366,00	0,00	0,00	0,00	-10.366,00	-5.026,73	0,00	0,00	-1.122,80	0,00	0,00	-6.149,53	-4.216,47	-5.339,27	-155,46
	23310000	Sonderposten aus Anzahlungen auf Zuwendungen	0,00	-282.333,60	0,00	0,00	-282.333,60	0,00	0,00	0,00	0,00	0,00	0,00	0,00	-282.333,60	0,00	0,00
			-16.716.026,76	-281.696,89	-24.537,32	-4.287,36	-16.977.473,69	-5.322.982,09	0,00	-122.249,70	-771.377,09	-4.180,17	-23.480,57	-5.952.809,08	-11.024.664,61	-11.393.044,67	-246.462,64
			44.660.561,89	707.050,30	66.682,52	-1,00	45.300.928,67	26.469.060,99	0,00	22.373,16	757.667,10	0,00	65.900,72	27.138.454,21	18.162.474,46	18.191.500,90	669.153,01

## Anlagenachweis Jahr : '2014'

Unterabschnitt 26000

	Sachkonto		Anfangsbestand	Zugang zu AHK	Abgang zu AHK	Umbuchung zu AHK	Endstand	bisherige Abschreibung	Zugangs-bezogene Abschreibung	Zuschrei-bung lfd. Jahr	Abschrei-bungen lfd. Jahr	Umbuchungen im Haushalts- jahr	Abschrei-bungen auf Abgänge	Endstand	RBW	RBW Vorjahr	kalk. Zinsen lfd. Jahr
Aktiva	01122000	Datenverarbeitungs-Software	0,00	0,00	0,00	3.427,20	3.427,20	0,00	0,00	0,00	342,72	771,12	0,00	1.113,84	2.313,36	0,00	51,41
	03310000	Grundstücke und grundstücksgleiche Rechte	0,00	0,00	0,00	868.017,62	868.017,62	0,00	0,00	0,00	0,00	0,00	0,00	0,00	868.017,62	0,00	13.020,26
	03320000	Gebäude/Bauten	0,00	0,00	0,00	2.188.415,33	2.188.415,33	0,00	0,00	0,00	37.155,71	1.420.423,60	0,00	1.457.579,31	730.836,02	0,00	32.826,23
	03330000	Außenanlagen	0,00	0,00	0,00	46.815,16	46.815,16	0,00	0,00	0,00	1.385,19	17.450,78	0,00	18.835,97	27.979,19	0,00	601,79
	07190000	Sonstige Fahrzeuge	0,00	0,00	0,00	5.865,03	5.865,03	0,00	0,00	0,00	0,00	5.864,03	0,00	5.864,03	1,00	0,00	7,33
	07210000	Maschinen und technische Anlagen zum Bau und zur Unterhaltung der Infrastruktur und Landschaftspflege und Forstwirtschaft	0,00	0,00	0,00	2,00	2,00	0,00	0,00	0,00	0,00	0,00	0,00	0,00	2,00	0,00	0,00
	07310000	Betriebsvorrichtungen	0,00	0,00	0,00	26.212,83	26.212,83	0,00	0,00	0,00	522,28	21.911,38	0,00	22.433,66	3.779,17	0,00	168,91
	08210000	Betriebs- und Geschäftsausstattung	0,00	5.492,68	2,00	27.030,28	32.520,96	0,00	0,00	0,00	2.327,80	17.866,42	0,00	20.194,22	12.326,74	0,00	248,58
	08230000	Datenverarbeitungstechnik	0,00	5.845,95	0,00	28.067,22	33.913,17	0,00	0,00	0,00	4.514,67	14.482,81	0,00	18.997,48	14.915,69	0,00	345,06
	08260000	Betriebs- und Geschäftsausstattung - geringwertige Vermögensgegenstände	0,00	16.852,90	16.852,90	0,00	0,00	0,00	0,00	0,00	16.852,90	0,00	16.852,90	0,00	0,00	0,00	0,29
			0,00	28.191,53	16.854,90	3.193.852,67	3.205.189,30	0,00	0,00	0,00	63.101,27	1.498.770,14	16.852,90	1.545.018,51	1.660.170,79	0,00	47.269,86
Passiva	23143100	Investitionspauschale Schulen	0,00	0,00	0,00	-140.684,00	-140.684,00	0,00	0,00	0,00	-5.481,19	-58.466,08	0,00	-63.947,27	-76.736,73	0,00	-2.110,26
	23143500	Zuwendungen Land, projektbezogen	0,00	-1.762,03	0,00	-242.280,65	-244.042,68	0,00	0,00	0,00	-13.119,57	-108.489,71	0,00	-121.609,28	-122.433,40	0,00	-3.567,44
			0,00	-1.762,03	0,00	-382.964,65	-384.726,68	0,00	0,00	0,00	-18.600,76	-166.955,79	0,00	-185.556,55	-199.170,13	0,00	-5.677,70
			0,00	26.429,50	16.854,90	2.810.888,02	2.820.462,62	0,00	0,00	0,00	44.500,51	1.331.814,35	16.852,90	1.359.461,96	1.461.000,66	0,00	41.592,16



## Anlagenachweis Jahr : '2014'

Unterabschnitt 27001

	Sachkonto		Anfangsbestand	Zugang zu AHK	Abgang zu AHK	Umbuchung zu AHK	Endstand	bisherige Abschreibung	Zugangs-bezogene Abschreibung	Zuschrei-bung lfd. Jahr	Abschrei-bungen lfd. Jahr	Umbuchun-gen im Haushalts-jahr	Abschrei-bungen auf Abgänge	Endstand	RBW	RBW Vorjahr	kalk. Zinsen lfd. Jahr
Aktiva	03310000	Grundstücke und grundstücksgleiche Rechte	741.013,55	0,00	0,00	0,00	741.013,55	0,00	0,00	0,00	0,00	0,00	0,00	0,00	741.013,55	741.013,55	11.115,20
	03320000	Gebäude/Bauten	11.192.281,75	-3.390,70	0,00	0,00	11.188.891,05	8.294.841,22	0,00	342.460,73	252.614,44	0,00	0,00	8.204.994,93	2.983.896,12	2.897.440,53	167.867,21
	03330000	Außenanlagen	41.733,00	0,00	0,00	0,00	41.733,00	15.038,99	0,00	0,00	3.612,12	0,00	0,00	18.651,11	23.081,89	26.694,01	625,49
	03920000	Gebäude/Bauten mit sonstigen Gebäuden	4.094,78	0,00	0,00	0,00	4.094,78	683,40	0,00	0,00	227,43	0,00	0,00	910,83	3.183,95	3.411,38	61,42
	07110000	Dienstfahrzeuge	0,00	3,00	0,00	0,00	3,00	0,00	0,00	0,00	0,00	0,00	0,00	0,00	3,00	0,00	0,00
	07120000	Nutzfahrzeuge einschl. Zusatzgeräte	1,00	0,00	0,00	0,00	1,00	0,00	0,00	0,00	0,00	0,00	0,00	0,00	1,00	1,00	0,00
	07190000	Sonstige Fahrzeuge	1,00	0,00	0,00	0,00	1,00	0,00	0,00	0,00	0,00	0,00	0,00	0,00	1,00	1,00	0,00
	07310000	Betriebsvorrichtungen	16.281,11	0,00	0,00	0,00	16.281,11	14.271,61	0,00	0,00	811,66	0,00	0,00	15.083,27	1.197,84	2.009,50	243,50
	08210000	Betriebs- und Geschäftsausstattung	56.558,72	5.078,72	0,00	0,00	61.637,44	31.581,07	0,00	0,00	4.341,08	0,00	0,00	35.922,15	25.715,29	24.977,65	518,36
	08230000	Datenverarbeitungstechnik	35.422,67	6.747,12	2,00	0,00	42.167,79	24.109,64	0,00	0,00	5.279,06	0,00	0,00	29.388,70	12.779,09	11.313,03	397,98
	08260000	Betriebs- und Geschäftsausstattung - geringwertige Vermögensgegenstände	0,00	8.934,73	8.934,73	0,00	0,00	0,00	0,00	0,00	8.934,73	0,00	8.934,73	0,00	0,00	0,00	23,18
			12.087.387,58	17.372,87	8.936,73	0,00	12.095.823,72	8.380.525,93	0,00	342.460,73	275.820,52	0,00	8.934,73	8.304.950,99	3.790.872,73	3.706.861,65	180.852,34
Passiva	23143500	Zuwendungen Land, projektbezogen	-6.442.946,96	2.909,84	0,00	2.042,82	-6.437.994,30	-4.048.582,05	0,00	-293.894,23	-220.492,99	2.034,82	0,00	-3.973.145,99	-2.464.848,31	-2.394.364,91	-96.334,67
	23149000	Sonderposten aus Zuweisungen vom sonstigen öffentlichen Bereich	-27,00	0,00	0,00	0,00	-27,00	0,00	0,00	0,00	0,00	0,00	0,00	-27,00	0,00	-27,00	0,00
	23159000	Sonderposten vom sonstigen privaten Bereich	-16.199,23	-1,00	0,00	0,00	-16.200,23	-2.277,02	0,00	0,00	-1.619,92	0,00	0,00	-3.896,94	-12.303,29	-13.922,21	-242,99
	23190000	Sonderposten aus Zuwendungen - von Sonstigen	-6.986,31	0,00	0,00	0,00	-6.986,31	-699,62	0,00	0,00	-698,63	0,00	0,00	-1.398,25	-5.588,06	-6.286,69	-104,80
			-6.466.159,50	2.908,84	0,00	2.042,82	-6.461.207,84	-4.051.558,69	0,00	-293.894,23	-222.811,54	2.034,82	0,00	-3.978.441,18	-2.482.766,66	-2.414.600,81	-96.682,46
			5.621.228,08	20.281,71	8.936,73	2.042,82	5.634.615,88	4.328.967,24	0,00	48.566,50	53.008,98	2.034,82	8.934,73	4.326.509,81	1.308.106,07	1.292.260,84	84.169,88

## Anlagenachweis Jahr : '2014'

Unterabschnitt 27002

	Sachkonto		Anfangsbestand	Zugang zu AHK	Abgang zu AHK	Umbuchung zu AHK	Endstand	bisherige Abschreibung	Zugangs-bezogene Abschreibung	Zuschrei-bung lfd. Jahr	Abschrei-bungen lfd. Jahr	Umbuchun-gen im Haushalts-jahr	Abschrei-bungen auf Abgänge	Endstand	RBW	RBW Vorjahr	kalk. Zinsen lfd. Jahr
Aktiva	03310000	Grundstücke und grundstücksgleiche Rechte	708.211,24	0,00	0,00	0,00	708.211,24	0,00	0,00	0,00	0,00	0,00	0,00	0,00	708.211,24	708.211,24	10.623,17
	03320000	Gebäude/Bauten	2.135.255,55	-52,08	0,00	0,00	2.135.203,47	1.316.021,91	0,00	16.875,00	25.812,07	0,00	0,00	1.324.958,98	810.244,49	819.233,64	32.028,12
	03330000	Außenanlagen	68.894,74	0,00	0,00	0,00	68.894,74	41.907,64	0,00	0,00	3.760,17	0,00	0,00	45.667,81	23.226,93	26.987,10	1.033,21
	07110000	Dienstfahrzeuge	0,00	1,00	0,00	0,00	1,00	0,00	0,00	0,00	0,00	0,00	0,00	0,00	1,00	0,00	0,00
	07190000	Sonstige Fahrzeuge	4.199,90	0,00	0,00	0,00	4.199,90	1.014,98	0,00	0,00	419,99	0,00	0,00	1.434,97	2.764,93	3.184,92	63,00
	07210000	Maschinen und technische Anlagen zum Bau und zur Unterhaltung der Infrastruktur und Landschaftspflege und Forstwirtschaft	3,00	0,00	0,00	0,00	3,00	0,00	0,00	0,00	0,00	0,00	0,00	0,00	3,00	3,00	0,00
	07290000	sonstige Maschinen und technische Anlagen	2,00	0,00	0,00	0,00	2,00	0,00	0,00	0,00	0,00	0,00	0,00	0,00	2,00	2,00	0,00
	07310000	Betriebsvorrichtungen	11.953,43	2.200,61	0,00	0,00	14.154,04	2.298,54	0,00	0,00	1.211,58	0,00	0,00	3.510,12	10.643,92	9.654,89	181,95
	08210000	Betriebs- und Geschäftsausstattung	73.032,61	4.806,60	1,00	0,00	77.838,21	40.447,50	0,00	0,00	8.207,16	0,00	0,00	48.654,66	29.183,55	32.585,11	890,74
	08230000	Datenverarbeitungstechnik	31.425,58	0,00	131,00	0,00	31.294,58	15.346,69	0,00	0,00	3.789,23	0,00	53,75	19.082,17	12.212,41	16.078,89	303,58
			3.032.978,05	6.956,13	132,00	0,00	3.039.802,18	1.417.037,26	0,00	16.875,00	43.200,20	0,00	53,75	1.443.308,71	1.596.493,47	1.615.940,79	45.123,77
Passiva	23143500	Zuwendungen Land, projektbezogen	-1.244.041,66	-8.389,89	0,00	0,00	-1.252.431,55	-485.002,49	0,00	-14.247,56	-32.434,06	0,00	0,00	-503.188,99	-749.242,56	-759.039,17	-18.435,84
	23149000	Sonderposten aus Zuweisungen vom sonstigen öffentlichen Bereich	-1,00	0,00	0,00	0,00	-1,00	0,00	0,00	0,00	0,00	0,00	0,00	-1,00	-1,00	0,00	
	23190000	Sonderposten aus Zuwendungen - von Sonstigen	-19.999,99	0,00	0,00	0,00	-19.999,99	-10.404,87	0,00	0,00	-4.000,02	0,00	0,00	-14.404,89	-5.595,10	-9.595,12	-300,02
			-1.264.042,65	-8.389,89	0,00	0,00	-1.272.432,54	-495.407,36	0,00	-14.247,56	-36.434,08	0,00	0,00	-517.593,88	-754.838,66	-768.635,29	-18.735,86
			1.768.935,40	-1.433,76	132,00	0,00	1.767.369,64	921.629,90	0,00	2.627,44	6.766,12	0,00	53,75	925.714,83	841.654,81	847.305,50	26.387,91

## Anlagenachweis Jahr : '2014'

Unterabschnitt 27004

	Sachkonto		Anfangsbestand	Zugang zu AHK	Abgang zu AHK	Umbuchung zu AHK	Endstand	bisherige Abschreibung	Zugangs-bezogene Abschreibung	Zuschrei-bung lfd. Jahr	Abschrei-bungen lfd. Jahr	Umbuchun-gen im Haushalts-jahr	Abschrei-bungen auf Abgänge	Endstand	RBW	RBW Vorjahr	kalk. Zinsen lfd. Jahr
Aktiva	03310000	Grundstücke und grundstücksgleiche Rechte	432.822,82	98.926,28	0,00	0,00	531.749,10	0,00	0,00	0,00	0,00	0,00	0,00	0,00	531.749,10	432.822,82	7.976,23
	03320000	Gebäude/Bauten	1.432.256,23	0,00	0,00	0,00	1.432.256,23	598.186,33	0,00	0,00	94.939,22	0,00	0,00	693.125,55	739.130,68	834.069,90	21.483,83
	03330000	Außenanlagen	46.189,37	0,00	0,00	0,00	46.189,37	14.147,67	0,00	0,00	1.414,68	0,00	0,00	15.562,35	30.627,02	32.041,70	692,68
	07210000	Maschinen und technische Anlagen zum Bau und zur Unterhaltung der Infrastruktur und Landschaftspflege und Forstwirtschaft	1,00	0,00	0,00	0,00	1,00	0,00	0,00	0,00	0,00	0,00	0,00	0,00	1,00	1,00	0,00
	07310000	Betriebsvorrichtungen	22.998,87	0,00	0,00	0,00	22.998,87	20.295,71	0,00	0,00	687,10	0,00	0,00	20.982,81	2.016,06	2.703,16	206,13
	08210000	Betriebs- und Geschäftsausstattung	11.837,87	1.507,00	0,00	-10,00	13.334,87	8.381,05	0,00	0,00	770,24	0,00	0,00	9.151,29	4.183,58	3.456,82	94,17
	08230000	Datenverarbeitungstechnik	19.177,83	2.175,32	12,00	3,00	21.344,15	9.936,68	0,00	0,00	3.614,53	0,00	0,00	13.551,21	7.792,94	9.241,15	274,75
			1.965.283,99	102.608,60	12,00	-7,00	2.067.873,59	650.947,44	0,00	0,00	101.425,77	0,00	0,00	752.373,21	1.315.500,38	1.314.336,55	30.727,79
Passiva	23143500	Zuwendungen Land, projektbezogen	-397.939,96	0,00	0,00	0,00	-397.939,96	-211.139,28	0,00	0,00	-18.024,31	0,00	0,00	-229.163,59	-168.776,37	-186.800,68	-5.950,66
	23149000	Sonderposten aus Zuweisungen vom sonstigen öffentlichen Bereich	-4,00	0,00	-4,00	-3,00	-3,00	0,00	0,00	0,00	0,00	0,00	0,00	0,00	-3,00	-4,00	0,00
	23190000	Sonderposten aus Zuwendungen - von Sonstigen	-1,00	0,00	-1,00	0,00	0,00	0,00	0,00	0,00	0,00	0,00	0,00	0,00	0,00	-1,00	0,00
			-397.944,96	0,00	-5,00	-3,00	-397.942,96	-211.139,28	0,00	0,00	-18.024,31	0,00	0,00	-229.163,59	-168.779,37	-186.805,68	-5.950,66
			1.567.339,03	102.608,60	7,00	-10,00	1.669.930,63	439.808,16	0,00	0,00	83.401,46	0,00	0,00	523.209,62	1.146.721,01	1.127.530,87	24.777,13

## Anlagenachweis Jahr : '2014'

Unterabschnitt 27005

	Sachkonto		Anfangsbestand	Zugang zu AHK	Abgang zu AHK	Umbuchung zu AHK	Endstand	bisherige Abschreibung	Zugangsbezogene Abschreibung	Zuschreibung lfd. Jahr	Abschreibungen lfd. Jahr	Umbuchungen im Haushaltsjahr	Abschreibungen auf Abgänge	Endstand	RBW	RBW Vorjahr	kalk. Zinsen lfd. Jahr
Aktiva	07210000	Maschinen und technische Anlagen zum Bau und zur Unterhaltung der Infrastruktur und Landschaftspflege und Forstwirtschaft	2,00	0,00	0,00	0,00	2,00	0,00	0,00	0,00	0,00	0,00	0,00	0,00	2,00	2,00	0,00
	07310000	Betriebsvorrichtungen	18.604,24	621,21	0,00	0,00	19.225,45	12.082,36	0,00	0,00	1.007,40	0,00	0,00	13.089,76	6.135,69	6.521,88	286,77
	08210000	Betriebs- und Geschäftsausstattung	18.798,50	2.253,34	1.026,00	0,00	20.025,84	9.866,90	0,00	0,00	1.686,89	0,00	1.024,00	10.529,79	9.496,05	8.931,60	187,73
	08230000	Datenverarbeitungstechnik	11.021,99	1.495,31	1,00	0,00	12.516,30	3.530,61	0,00	0,00	1.992,75	0,00	0,00	5.523,36	6.992,94	7.491,38	149,40
			48.426,73	4.369,86	1.027,00	0,00	51.769,59	25.479,87	0,00	0,00	4.687,04	0,00	1.024,00	29.142,91	22.626,68	22.946,86	623,90
Passiva	23143500	Zuwendungen Land, projektbezogen	-15.417,90	0,00	0,00	0,00	-15.417,90	-4.572,33	0,00	0,00	-2.489,35	0,00	0,00	-7.061,68	-8.356,22	-10.845,57	-208,48
	23151000	Sonderposten von privaten Unternehmen	-14,00	0,00	0,00	0,00	-14,00	0,00	0,00	0,00	0,00	0,00	0,00	-14,00	-14,00	-14,00	0,00
			-15.431,90	0,00	0,00	0,00	-15.431,90	-4.572,33	0,00	0,00	-2.489,35	0,00	0,00	-7.061,68	-8.370,22	-10.859,57	-208,48
			32.994,83	4.369,86	1.027,00	0,00	36.337,69	20.907,54	0,00	0,00	2.197,69	0,00	1.024,00	22.081,23	14.256,46	12.087,29	415,42

## Anlagenachweis Jahr : '2014'

Unterabschnitt 27006

	Sachkonto		Anfangsbestand	Zugang zu AHK	Abgang zu AHK	Umbuchung zu AHK	Endstand	bisherige Abschreibung	Zugangsbezogene Abschreibung	Zuschreibung lfd. Jahr	Abschreibungen lfd. Jahr	Umbuchungen im Haushaltsjahr	Abschreibungen auf Abgänge	Endstand	RBW	RBW Vorjahr	kalk. Zinsen lfd. Jahr
Aktiva	03310000	Grundstücke und grundstücksgleiche Rechte	1.239.019,27	0,00	0,00	0,00	1.239.019,27	0,00	0,00	0,00	0,00	0,00	0,00	0,00	1.239.019,27	1.239.019,27	18.585,28
	03320000	Gebäude/Bauten	1.180.899,01	0,00	0,00	0,00	1.180.899,01	864.832,04	0,00	0,00	13.604,04	0,00	0,00	878.436,08	302.462,93	316.066,97	17.713,47
	03330000	Außenanlagen	44.430,00	0,00	0,00	0,00	44.430,00	41.370,80	0,00	0,00	3.037,20	0,00	0,00	44.408,00	22,00	3.059,20	666,18
	07210000	Maschinen und technische Anlagen zum Bau und zur Unterhaltung der Infrastruktur und Landschaftspflege und Forstwirtschaft	1,00	0,00	0,00	0,00	1,00	0,00	0,00	0,00	0,00	0,00	0,00	0,00	1,00	1,00	0,00
	07290000	sonstige Maschinen und technische Anlagen	1,00	0,00	0,00	0,00	1,00	0,00	0,00	0,00	0,00	0,00	0,00	0,00	1,00	1,00	0,00
	07310000	Betriebsvorrichtungen	12.810,24	1.812,02	0,00	0,00	14.622,26	10.918,64	0,00	0,00	520,91	0,00	0,00	11.439,55	3.182,71	1.891,60	107,26
	08210000	Betriebs- und Geschäftsausstattung	28.092,12	3.730,65	0,00	0,00	31.822,77	17.957,22	0,00	0,00	2.375,76	0,00	0,00	20.332,98	11.489,79	10.134,90	235,33
	08230000	Datenverarbeitungstechnik	16.070,31	1.631,49	0,00	0,00	17.701,80	8.372,47	0,00	0,00	2.542,97	0,00	0,00	10.915,44	6.786,36	7.697,84	191,16
			2.521.322,95	7.174,16	0,00	0,00	2.528.497,11	943.451,17	0,00	0,00	22.080,88	0,00	0,00	965.532,05	1.562.965,06	1.577.871,78	37.498,68
Passiva	23143500	Zuwendungen Land, projektbezogen	-115.384,24	0,00	0,00	0,00	-115.384,24	-15.961,58	0,00	0,00	-5.809,37	0,00	0,00	-21.770,95	-93.613,29	-99.422,66	-1.694,32
			-115.384,24	0,00	0,00	0,00	-115.384,24	-15.961,58	0,00	0,00	-5.809,37	0,00	0,00	-21.770,95	-93.613,29	-99.422,66	-1.694,32
			2.405.938,71	7.174,16	0,00	0,00	2.413.112,87	927.489,59	0,00	0,00	16.271,51	0,00	0,00	943.761,10	1.469.351,77	1.478.449,12	35.804,36

## Anlagenachweis Jahr : '2014'

Unterabschnitt 27008

	Sachkonto		Anfangsbestand	Zugang zu AHK	Abgang zu AHK	Umbuchung zu AHK	Endstand	bisherige Abschreibung	Zugangsbezogene Abschreibung	Zuschreibung lfd. Jahr	Abschreibungen lfd. Jahr	Umbuchungen im Haushaltsjahr	Abschreibungen auf Abgänge	Endstand	RBW	RBW Vorjahr	kalk. Zinsen lfd. Jahr
Aktiva	03310000	Grundstücke und grundstücksgleiche Rechte	28.522,02	0,00	0,00	0,00	28.522,02	0,00	0,00	0,00	0,00	0,00	0,00	0,00	28.522,02	28.522,02	427,83
	03320000	Gebäude/Bauten	1.238.269,29	-1,59	0,00	0,00	1.238.267,70	766.479,24	0,00	592,18	15.403,69	0,00	0,00	781.290,75	456.976,95	471.790,05	18.574,01
	03330000	Außenanlagen	69,00	0,00	0,00	0,00	69,00	0,00	0,00	0,00	0,00	0,00	0,00	69,00	69,00	0,00	0,00
	07190000	Sonstige Fahrzeuge	4.406,37	0,00	0,00	0,00	4.406,37	2.166,48	0,00	0,00	440,63	0,00	0,00	2.607,11	1.799,26	2.239,89	66,10
	07210000	Maschinen und technische Anlagen zum Bau und zur Unterhaltung der Infrastruktur und Landschaftspflege und Forstwirtschaft	1,00	0,00	0,00	0,00	1,00	0,00	0,00	0,00	0,00	0,00	0,00	0,00	1,00	1,00	0,00
	07310000	Betriebsvorrichtungen	16.322,07	4.740,00	2,00	0,00	21.060,07	11.395,48	0,00	0,00	903,86	0,00	0,00	12.299,34	8.760,73	4.926,59	271,22
	08210000	Betriebs- und Geschäftsausstattung	27.632,16	12.531,96	8,00	0,00	40.156,12	12.700,50	0,00	0,00	2.807,04	0,00	0,00	15.507,54	24.648,58	14.931,66	327,61
	08230000	Datenverarbeitungstechnik	10.555,85	1.800,47	13,00	0,00	12.343,32	5.940,66	0,00	0,00	1.655,88	0,00	0,00	7.596,54	4.746,78	4.615,19	124,41
			1.325.777,76	19.070,84	23,00	0,00	1.344.825,60	798.682,36	0,00	592,18	21.211,10	0,00	0,00	819.301,28	525.524,32	527.095,40	19.791,18
Passiva	23143500	Zuwendungen Land, projektbezogen	-12.578,45	0,00	0,00	0,00	-12.578,45	-5.662,35	0,00	0,00	-2.090,52	0,00	0,00	-7.752,87	-4.825,58	-6.916,10	-156,88
	23190000	Sonderposten aus Zuwendungen - von Sonstigen	-2.677,16	0,00	-3,00	0,00	-2.674,16	-88,71	0,00	0,00	-532,23	0,00	0,00	-620,94	-2.053,22	-2.588,45	-39,92
			-15.255,61	0,00	-3,00	0,00	-15.252,61	-5.751,06	0,00	0,00	-2.622,75	0,00	0,00	-8.373,81	-6.878,80	-9.504,55	-196,80
			1.310.522,15	19.070,84	20,00	0,00	1.329.572,99	792.931,30	0,00	592,18	18.588,35	0,00	0,00	810.927,47	518.645,52	517.590,85	19.594,38

## Anlagenachweis Jahr : '2014'

Unterabschnitt 27010

	Sachkonto		Anfangsbestand	Zugang zu AHK	Abgang zu AHK	Umbuchung zu AHK	Endstand	bisherige Abschreibung	Zugangsbezogene Abschreibung	Zuschreibung lfd. Jahr	Abschreibungen lfd. Jahr	Umbuchungen im Haushaltsjahr	Abschreibungen auf Abgänge	Endstand	RBW	RBW Vorjahr	kalk. Zinsen lfd. Jahr
Aktiva	03320000	Gebäude/Bauten	482.202,74	0,00	0,00	0,00	482.202,74	289.321,62	0,00	0,00	6.027,54	0,00	0,00	295.349,16	186.853,58	192.881,12	7.233,04
	07310000	Betriebsvorrichtungen	9.472,07	0,00	0,00	0,00	9.472,07	4.073,99	0,00	0,00	472,94	0,00	0,00	4.546,93	4.925,14	5.398,08	141,89
	08210000	Betriebs- und Geschäftsausstattung	1.816,81	1.337,21	0,00	0,00	3.154,02	44,72	0,00	0,00	190,42	0,00	0,00	235,14	2.918,88	1.772,09	28,70
	08230000	Datenverarbeitungstechnik	4.184,63	1.166,20	3,00	1.718,53	7.066,36	3.713,77	0,00	0,00	598,38	28,64	0,00	4.340,79	2.725,57	470,86	45,14
			497.676,25	2.503,41	3,00	1.718,53	501.895,19	297.154,10	0,00	0,00	7.289,28	28,64	0,00	304.472,02	197.423,17	200.522,15	7.448,77
Passiva	23143500	Zuwendungen Land, projektbezogen	-249.363,31	0,00	0,00	-3.546,53	-252.909,84	-86.513,82	0,00	0,00	-5.339,67	-2.059,88	0,00	-93.913,37	-158.996,47	-162.849,49	-3.761,77
			-249.363,31	0,00	0,00	-3.546,53	-252.909,84	-86.513,82	0,00	0,00	-5.339,67	-2.059,88	0,00	-93.913,37	-158.996,47	-162.849,49	-3.761,77
			248.312,94	2.503,41	3,00	-1.828,00	248.985,35	210.640,28	0,00	0,00	1.949,61	-2.031,24	0,00	210.558,65	38.426,70	37.672,66	3.687,00

## Anlagenachweis Jahr : '2014'

Unterabschnitt 28100

	Sachkonto		Anfangsbestand	Zugang zu AHK	Abgang zu AHK	Umbuchung zu AHK	Endstand	bisherige Abschreibung	Zugangsbezogene Abschreibung	Zuschreibung lfd. Jahr	Abschreibungen lfd. Jahr	Umbuchungen im Haushaltsjahr	Abschreibungen auf Abgänge	Endstand	RBW	RBW Vorjahr	kalk. Zinsen lfd. Jahr
Aktiva	03310000	Grundstücke und grundstücksgleiche Rechte	2.327.864,51	395.386,92	0,00	0,00	2.723.251,43	0,00	0,00	0,00	0,00	0,00	0,00	0,00	2.723.251,43	2.327.864,51	40.848,76
	03320000	Gebäude/Bauten	10.378.117,59	0,00	0,00	77.540,01	10.455.657,60	5.908.628,37	0,00	0,00	217.657,34	0,00	0,00	6.126.285,71	4.329.371,89	4.469.489,22	155.601,82
	03330000	Außenanlagen	202.110,50	0,00	0,00	0,00	202.110,50	84.709,45	0,00	0,00	7.594,03	0,00	0,00	92.303,48	109.807,02	117.401,05	3.030,85
	07120000	Nutzfahrzeuge einschl. Zusatzgeräte	1,00	0,00	0,00	0,00	1,00	0,00	0,00	0,00	0,00	0,00	0,00	0,00	1,00	1,00	0,00
	07190000	Sonstige Fahrzeuge	4.106,20	0,00	0,00	0,00	4.106,20	4.104,20	0,00	0,00	0,00	0,00	0,00	4.104,20	2,00	2,00	0,00
	07210000	Maschinen und technische Anlagen zum Bau und zur Unterhaltung der Infrastruktur und Landschaftspflege und Forstwirtschaft	587,50	0,00	0,00	0,00	587,50	311,20	0,00	0,00	58,35	0,00	0,00	369,55	217,95	276,30	8,75
	07310000	Betriebsvorrichtungen	52.878,65	11.964,81	0,00	0,00	64.843,46	44.665,06	0,00	0,00	2.450,91	0,00	0,00	47.115,97	17.727,49	8.213,59	519,52
	08210000	Betriebs- und Geschäftsausstattung	91.177,96	20.889,51	5.473,34	0,00	106.594,13	53.336,26	0,00	0,00	9.963,39	0,00	5.463,34	57.836,31	48.757,82	37.841,70	1.010,40
	08220000	Büroausstattung	3.365,65	0,00	0,00	0,00	3.365,65	243,08	0,00	0,00	224,38	0,00	0,00	467,46	2.898,19	3.122,57	50,49
	08230000	Datenverarbeitungstechnik	131.510,00	14.258,06	766,38	-1.718,53	143.283,15	70.157,98	0,00	0,00	19.816,55	-28,64	671,79	89.274,10	54.009,05	61.352,02	1.509,67
	08260000	Betriebs- und Geschäftsausstattung - geringwertige Vermögensgegenstände	0,00	19.602,10	19.602,10	0,00	0,00	0,00	0,00	0,00	19.602,10	0,00	19.602,10	0,00	0,00	0,00	28,06
	09630000	bebaute Grundstücke	22.551,69	0,00	0,00	0,00	22.551,69	0,00	0,00	0,00	0,00	0,00	0,00	0,00	22.551,69	22.551,69	0,00
	09690000	sonstige Anlagen im Bau	0,00	77.540,01	0,00	-77.540,01	0,00	0,00	0,00	0,00	0,00	0,00	0,00	0,00	0,00	0,00	0,00
			13.214.271,25	539.641,41	25.841,82	-1.718,53	13.726.352,31	6.166.155,60	0,00	0,00	277.367,05	-28,64	25.737,23	6.417.756,78	7.308.595,53	7.048.115,65	202.608,32
Passiva	23143100	Investitionspauschale Schulen	-865.806,51	0,00	0,00	0,00	-865.806,51	-169.186,95	0,00	0,00	-22.884,54	0,00	0,00	-192.071,49	-673.735,02	-696.619,56	-12.987,10
	23143500	Zuwendungen Land, projektbezogen	-715.818,09	0,00	-641,09	1.503,71	-713.673,29	-276.816,75	0,00	0,00	-37.533,37	25,06	-587,69	-313.737,37	-399.935,92	-439.001,34	-10.282,73
	23149000	Sonderposten aus Zuweisungen vom sonstigen öffentlichen Bereich	-2,00	0,00	0,00	0,00	-2,00	0,00	0,00	0,00	0,00	0,00	0,00	-2,00	-2,00	0,00	
	23151000	Sonderposten von privaten Unternehmen	-2.319,96	0,00	0,00	0,00	-2.319,96	-773,32	0,00	0,00	-464,00	0,00	0,00	-1.237,32	-1.082,64	-1.546,64	-34,80
	23190000	Sonderposten aus Zuwendungen - von Sonstigen	-7.531,68	0,00	0,00	0,00	-7.531,68	-1.274,28	0,00	0,00	-1.506,34	0,00	0,00	-2.780,62	-4.751,06	-6.257,40	-112,98
			-1.591.478,24	0,00	-641,09	1.503,71	-1.589.333,44	-448.051,30	0,00	0,00	-62.388,25	25,06	-587,69	-509.826,80	-1.079.506,64	-1.143.426,94	-23.417,61
			11.622.793,01	539.641,41	25.200,73	-214,82	12.137.018,87	5.718.104,30	0,00	0,00	214.978,80	-3,58	25.149,54	5.907.929,98	6.229.088,89	5.904.688,71	179.190,71



## Anlagenachweis Jahr : '2014'

Unterabschnitt 29510

	Sachkonto		Anfangsbestand	Zugang zu AHK	Abgang zu AHK	Umbuchung zu AHK	Endstand	bisherige Abschreibung	Zugangsbezogene Abschreibung	Zuschreibung lfd. Jahr	Abschreibungen lfd. Jahr	Umbuchungen im Haushaltsjahr	Abschreibungen auf Abgänge	Endstand	RBW	RBW Vorjahr	kalk. Zinsen lfd. Jahr
Aktiva	08210000	Betriebs- und Geschäftsausstattung	80.195,38	7.062,77	2.924,75	0,00	84.333,40	53.345,11	0,00	0,00	6.614,08	0,00	2.813,75	57.145,44	27.187,96	26.850,27	740,91
	08230000	Datenverarbeitungstechnik	28.915,97	4.198,71	119,00	0,00	32.995,68	23.722,11	0,00	0,00	1.826,00	0,00	65,43	25.482,68	7.513,00	5.193,86	137,01
			109.111,35	11.261,48	3.043,75	0,00	117.329,08	77.067,22	0,00	0,00	8.440,08	0,00	2.879,18	82.628,12	34.700,96	32.044,13	877,92
			109.111,35	11.261,48	3.043,75	0,00	117.329,08	77.067,22	0,00	0,00	8.440,08	0,00	2.879,18	82.628,12	34.700,96	32.044,13	877,92

## Anlagenachweis Jahr : '2014'

Unterabschnitt 29520

	Sachkonto		Anfangsbestand	Zugang zu AHK	Abgang zu AHK	Umbuchung zu AHK	Endstand	bisherige Abschreibung	Zugangsbezogene Abschreibung	Zuschreibung lfd. Jahr	Abschreibungen lfd. Jahr	Umbuchungen im Haushaltsjahr	Abschreibungen auf Abgänge	Endstand	RBW	RBW Vorjahr	kalk. Zinsen lfd. Jahr
Aktiva	03310000	Grundstücke und grundstücksgleiche Rechte	591.580,39	137.535,43	0,00	0,00	729.115,82	0,00	0,00	0,00	0,00	0,00	0,00	0,00	729.115,82	591.580,39	10.936,72
	03320000	Gebäude/Bauten	2.477.609,64	0,00	0,00	0,00	2.477.609,64	1.796.266,98	0,00	0,00	61.940,24	0,00	0,00	1.858.207,22	619.402,42	681.342,66	37.164,14
	07310000	Betriebsvorrichtungen	2,00	0,00	0,00	0,00	2,00	0,00	0,00	0,00	0,00	0,00	0,00	0,00	2,00	2,00	0,00
	08210000	Betriebs- und Geschäftsausstattung	2.153,00	0,00	0,00	0,00	2.153,00	315,14	0,00	0,00	213,60	0,00	0,00	528,74	1.624,26	1.837,86	32,04
	08230000	Datenverarbeitungstechnik	429,49	0,00	0,00	0,00	429,49	402,61	0,00	0,00	12,88	0,00	0,00	415,49	14,00	26,88	1,04
			3.071.774,52	137.535,43	0,00	0,00	3.209.309,95	1.796.984,73	0,00	0,00	62.166,72	0,00	0,00	1.859.151,45	1.350.158,50	1.274.789,79	48.133,94
			3.071.774,52	137.535,43	0,00	0,00	3.209.309,95	1.796.984,73	0,00	0,00	62.166,72	0,00	0,00	1.859.151,45	1.350.158,50	1.274.789,79	48.133,94

## Anlagennachweis Jahr : '2014'

Unterabschnitt 31010

	Sachkonto		Anfangsbestand	Zugang zu AHK	Abgang zu AHK	Umbuchung zu AHK	Endstand	bisherige Abschreibung	Zugangsbezogene Abschreibung	Zuschreibung lfd. Jahr	Abschreibungen lfd. Jahr	Umbuchungen im Haushaltsjahr	Abschreibungen auf Abgänge	Endstand	RBW	RBW Vorjahr	kalk. Zinsen lfd. Jahr
Aktiva	01122000	Datenverarbeitungs-Software	2.233,00	0,00	0,00	0,00	2.233,00	2.232,00	0,00	0,00	0,00	0,00	0,00	2.232,00	1,00	1,00	0,00
	03410000	Grundstücke und grundstücksgleiche Rechte	7.955.245,00	0,00	0,00	0,00	7.955.245,00	0,00	0,00	0,00	0,00	0,00	0,00	0,00	7.955.245,00	7.955.245,00	119.328,68
	03420000	Gebäude/Bauten	3.830.175,74	0,00	0,00	0,00	3.830.175,74	955.582,95	0,00	0,00	314.388,31	0,00	0,00	1.269.971,26	2.560.204,48	2.874.592,79	57.452,62
	03430000	Außenanlagen	4.601,01	0,00	0,00	0,00	4.601,01	636,93	0,00	0,00	212,31	0,00	0,00	849,24	3.751,77	3.964,08	69,00
	06110000	Kunstgegenstände	32.928,52	0,00	0,00	0,00	32.928,52	188,20	0,00	0,00	72,85	0,00	0,00	261,05	32.667,47	32.740,32	493,93
	07120000	Nutzfahrzeuge einschl. Zusatzgeräte	38.859,18	0,00	0,00	0,00	38.859,18	38.857,18	0,00	0,00	0,00	0,00	0,00	38.857,18	2,00	2,00	0,00
	07290000	sonstige Maschinen und technische Anlagen	4.873,05	1.188,81	0,00	0,00	6.061,86	81,22	0,00	0,00	443,75	0,00	0,00	524,97	5.536,89	4.791,83	90,93
	07310000	Betriebsvorrichtungen	58.136,80	0,00	0,00	0,00	58.136,80	13.688,16	0,00	0,00	2.904,29	0,00	0,00	16.592,45	41.544,35	44.448,64	779,99
	08210000	Betriebs- und Geschäftsausstattung	954.059,06	629,51	0,00	0,00	954.688,57	497.266,33	0,00	0,00	59.820,02	0,00	0,00	557.086,35	397.602,22	456.792,73	11.568,49
	08220000	Büroausstattung	1.397,00	0,00	0,00	0,00	1.397,00	1.391,00	0,00	0,00	0,00	0,00	0,00	1.391,00	6,00	6,00	0,00
	08230000	Datenverarbeitungstechnik	8.497,03	0,00	579,35	0,00	7.917,68	8.239,13	0,00	0,00	235,90	0,00	577,35	7.897,68	20,00	257,90	18,07
	08260000	Betriebs- und Geschäftsausstattung - geringwertige Vermögensgegenstände	5.537,00	288,46	288,46	0,00	5.537,00	5.535,00	0,00	0,00	288,46	0,00	288,46	5.535,00	2,00	2,00	0,36
	08290000	Sonstige Betriebs- und Geschäftsausstattung	507,97	0,00	0,00	0,00	507,97	110,07	0,00	0,00	50,80	0,00	0,00	160,87	347,10	397,90	7,62
			12.897.050,36	2.106,78	867,81	0,00	12.898.289,33	1.523.808,17	0,00	0,00	378.416,69	0,00	865,81	1.901.359,05	10.996.930,28	11.373.242,19	189.809,69
Passiva	23143400	Städtebaufördermittel	-2.603.747,26	0,00	0,00	0,00	-2.603.747,26	-650.936,82	0,00	0,00	-216.978,94	0,00	0,00	-867.915,76	-1.735.831,50	-1.952.810,44	-39.056,21
	23143500	Zuwendungen Land, projektbezogen	-749.775,10	0,00	0,00	0,00	-749.775,10	-187.131,41	0,00	0,00	-62.724,22	0,00	0,00	-249.855,63	-499.919,47	-562.643,69	-11.246,63
	23159000	Sonderposten vom sonstigen privaten Bereich	-30.000,00	0,00	0,00	0,00	-30.000,00	0,00	0,00	0,00	0,00	0,00	0,00	-30.000,00	-30.000,00	-450,00	
			-3.383.522,36	0,00	0,00	0,00	-3.383.522,36	-838.068,23	0,00	0,00	-279.703,16	0,00	0,00	-1.117.771,39	-2.265.750,97	-2.545.454,13	-50.752,84
			9.513.528,00	2.106,78	867,81	0,00	9.514.766,97	685.739,94	0,00	0,00	98.713,53	0,00	865,81	783.587,66	8.731.179,31	8.827.788,06	139.056,85

## Anlagenachweis Jahr : '2014'

Unterabschnitt 31020

	Sachkonto		Anfangsbestand	Zugang zu AHK	Abgang zu AHK	Umbuchung zu AHK	Endstand	bisherige Abschreibung	Zugangsbezogene Abschreibung	Zuschreibung lfd. Jahr	Abschreibungen lfd. Jahr	Umbuchungen im Haushaltsjahr	Abschreibungen auf Abgänge	Endstand	RBW	RBW Vorjahr	kalk. Zinsen lfd. Jahr
Aktiva	03410000	Grundstücke und grundstücksgleiche Rechte	1.882.474,00	0,00	0,00	0,00	1.882.474,00	0,00	0,00	0,00	0,00	0,00	0,00	0,00	1.882.474,00	1.882.474,00	28.237,11
	03420000	Gebäude/Bauten	712.385,75	0,00	0,00	0,00	712.385,75	291.427,58	0,00	0,00	6.789,63	0,00	0,00	298.217,21	414.168,54	420.958,17	10.685,78
	07290000	sonstige Maschinen und technische Anlagen	0,00	1.443,76	0,00	0,00	1.443,76	0,00	0,00	0,00	72,19	0,00	0,00	72,19	1.371,57	0,00	10,86
	07310000	Betriebsvorrichtungen	1.116,15	0,00	0,00	0,00	1.116,15	1.115,15	0,00	0,00	0,00	0,00	0,00	1.115,15	1,00	1,00	0,00
	08210000	Betriebs- und Geschäftsausstattung	302.803,06	12.701,82	0,00	1,00	315.505,88	206.413,71	0,00	0,00	4.381,01	0,00	0,00	210.794,72	104.711,16	96.389,35	1.710,71
	08230000	Datenverarbeitungstechnik	24.023,65	0,00	0,00	0,00	24.023,65	24.011,65	0,00	0,00	0,00	0,00	0,00	24.011,65	12,00	12,00	0,00
	08260000	Betriebs- und Geschäftsausstattung - geringwertige Vermögensgegenstände	6.775,00	2.400,56	2.400,56	0,00	6.775,00	6.774,00	0,00	0,00	2.400,56	0,00	2.400,56	6.774,00	1,00	1,00	1,81
			2.929.577,61	16.546,14	2.400,56	1,00	2.943.724,19	529.742,09	0,00	0,00	13.643,39	0,00	2.400,56	540.984,92	2.402.739,27	2.399.835,52	40.646,27
			2.929.577,61	16.546,14	2.400,56	1,00	2.943.724,19	529.742,09	0,00	0,00	13.643,39	0,00	2.400,56	540.984,92	2.402.739,27	2.399.835,52	40.646,27

## Anlagenachweis Jahr : '2014'

Unterabschnitt 31030

	Sachkonto		Anfangsbestand	Zugang zu AHK	Abgang zu AHK	Umbuchung zu AHK	Endstand	bisherige Abschreibung	Zugangsbezogene Abschreibung	Zuschreibung lfd. Jahr	Abschreibungen lfd. Jahr	Umbuchungen im Haushaltsjahr	Abschreibungen auf Abgänge	Endstand	RBW	RBW Vorjahr	kalk. Zinsen lfd. Jahr
Aktiva	01125000	Sonstige Rechte und Werte	24.256,15	0,00	0,00	0,00	24.256,15	4.851,23	0,00	0,00	2.425,62	0,00	0,00	7.276,85	16.979,30	19.404,92	363,84
	03410000	Grundstücke und grundstücksgleiche Rechte	655.361,00	0,00	0,00	0,00	655.361,00	0,00	0,00	0,00	0,00	0,00	0,00	0,00	655.361,00	655.361,00	9.830,42
	03420000	Gebäude/Bauten	3.957.034,89	0,00	0,00	0,00	3.957.034,89	299.247,69	0,00	0,00	16.989,24	0,00	0,00	316.236,93	3.640.797,96	3.657.787,20	59.355,51
	06110000	Kunstgegenstände	691,75	0,00	0,00	0,00	691,75	0,00	0,00	0,00	0,00	0,00	0,00	0,00	691,75	691,75	10,38
	07310000	Betriebsvorrichtungen	125.020,06	0,00	0,00	0,00	125.020,06	124.734,25	0,00	0,00	26,25	0,00	0,00	124.760,50	259,56	285,81	7,88
	08210000	Betriebs- und Geschäftsausstattung	986.271,03	0,00	0,00	-3.546,20	982.724,83	692.345,06	0,00	0,00	35.564,54	-77,93	0,00	727.831,67	254.893,16	293.925,97	5.593,11
	08220000	Büroausstattung	30.014,00	0,00	0,00	0,00	30.014,00	30.007,00	0,00	0,00	0,00	0,00	0,00	30.007,00	7,00	7,00	0,00
	08230000	Datenverarbeitungstechnik	15.499,75	0,00	0,00	0,00	15.499,75	15.486,75	0,00	0,00	0,00	0,00	0,00	15.486,75	13,00	13,00	0,00
	08260000	Betriebs- und Geschäftsausstattung - geringwertige Vermögensgegenstände	4.251,00	0,00	0,00	0,00	4.251,00	4.249,00	0,00	0,00	0,00	0,00	0,00	4.249,00	2,00	2,00	0,00
			5.798.399,63	0,00	0,00	-3.546,20	5.794.853,43	1.170.920,98	0,00	0,00	55.005,65	-77,93	0,00	1.225.848,70	4.569.004,73	4.627.478,65	75.161,14
Passiva	23143500	Zuwendungen Land, projektbezogen	-116.093,76	0,00	0,00	2.000,00	-114.093,76	-16.633,09	0,00	0,00	-10.671,25	50,00	0,00	-27.254,34	-86.839,42	-99.460,67	-1.711,38
			-116.093,76	0,00	0,00	2.000,00	-114.093,76	-16.633,09	0,00	0,00	-10.671,25	50,00	0,00	-27.254,34	-86.839,42	-99.460,67	-1.711,38
			5.682.305,87	0,00	0,00	-1.546,20	5.680.759,67	1.154.287,89	0,00	0,00	44.334,40	-27,93	0,00	1.198.594,36	4.482.165,31	4.528.017,98	73.449,76

## Anlagenachweis Jahr : '2014'

Unterabschnitt 31040

	Sachkonto		Anfangsbestand	Zugang zu AHK	Abgang zu AHK	Umbuchung zu AHK	Endstand	bisherige Abschreibung	Zugangs-bezogene Abschreibung	Zuschrei-bung lfd. Jahr	Abschrei-bungen lfd. Jahr	Umbuchun-gen im Haushalts-jahr	Abschrei-bungen auf Abgänge	Endstand	RBW	RBW Vorjahr	kalk. Zinsen lfd. Jahr
Aktiva	01122000	Datenverarbeitungs-Software	1.798,00	0,00	0,00	0,00	1.798,00	824,08	0,00	0,00	179,80	0,00	0,00	1.003,88	794,12	973,92	26,97
	03410000	Grundstücke und grundstücksgleiche Rechte	355.859,00	0,00	0,00	0,00	355.859,00	0,00	0,00	0,00	0,00	0,00	0,00	0,00	355.859,00	355.859,00	5.337,89
	03420000	Gebäude/Bauten	1.839.536,00	0,00	0,00	0,00	1.839.536,00	467.102,97	0,00	0,00	16.736,99	0,00	0,00	483.839,96	1.355.696,04	1.372.433,03	27.593,04
	06110000	Kunstgegenstände	24.399,98	8.500,00	0,00	0,00	32.899,98	0,00	0,00	0,00	0,00	0,00	0,00	0,00	32.899,98	24.399,98	403,50
	07110000	Dienstfahrzeuge	0,00	1,00	0,00	0,00	1,00	0,00	0,00	0,00	0,00	0,00	0,00	0,00	1,00	0,00	0,00
	07210000	Maschinen und technische Anlagen zum Bau und zur Unterhaltung der Infrastruktur und Landschaftspflege und Forstwirtschaft	0,00	0,00	0,00	1.339,58	1.339,58	0,00	-1,00	0,00	1,00	1.338,58	0,00	1.338,58	1,00	0,00	1,67
	07290000	sonstige Maschinen und technische Anlagen	10.756,74	0,00	0,00	0,00	10.756,74	7.998,65	0,00	0,00	279,87	0,00	0,00	8.278,52	2.478,22	2.758,09	41,98
	07310000	Betriebsvorrichtungen	93.447,30	0,00	0,00	1,00	93.448,30	87.357,55	0,00	0,00	548,82	0,00	0,00	87.906,37	5.541,93	6.089,75	164,65
	08210000	Betriebs- und Geschäftsausstattung	967.953,48	7.426,71	1,00	5.344,19	980.723,38	951.566,97	0,00	0,00	2.865,65	115,39	0,00	954.548,01	26.175,37	16.386,51	436,94
	08230000	Datenverarbeitungstechnik	11.930,72	0,00	0,00	0,00	11.930,72	11.185,85	0,00	0,00	190,40	0,00	0,00	11.376,25	554,47	744,87	14,28
	08260000	Betriebs- und Geschäftsausstattung - geringwertige Vermögensgegenstände	3.096,00	1.526,22	1.526,22	0,00	3.096,00	3.094,00	0,00	0,00	1.526,22	0,00	1.526,22	3.094,00	2,00	2,00	2,34
			3.308.777,22	17.453,93	1.527,22	6.684,77	3.331.388,70	1.529.130,07	-1,00	0,00	22.328,75	1.453,97	1.526,22	1.551.385,57	1.780.003,13	1.779.647,15	34.023,26
Passiva	23143500	Zuwendungen Land, projektbezogen	-9.900,09	-4.000,00	0,00	-2.000,00	-15.900,09	0,00	0,00	0,00	-200,00	-50,00	0,00	-250,00	-15.650,09	-9.900,09	-196,38
			-9.900,09	-4.000,00	0,00	-2.000,00	-15.900,09	0,00	0,00	0,00	-200,00	-50,00	0,00	-250,00	-15.650,09	-9.900,09	-196,38
			3.298.877,13	13.453,93	1.527,22	4.684,77	3.315.488,61	1.529.130,07	-1,00	0,00	22.128,75	1.403,97	1.526,22	1.551.135,57	1.764.353,04	1.769.747,06	33.826,88

## Anlagenachweis Jahr : '2014'

Unterabschnitt 31050

	Sachkonto		Anfangsbestand	Zugang zu AHK	Abgang zu AHK	Umbuchung zu AHK	Endstand	bisherige Abschreibung	Zugangsbezogene Abschreibung	Zuschreibung lfd. Jahr	Abschreibungen lfd. Jahr	Umbuchungen im Haushaltsjahr	Abschreibungen auf Abgänge	Endstand	RBW	RBW Vorjahr	kalk. Zinsen lfd. Jahr
Aktiva	07110000	Dienstfahrzeuge	8.078,41	0,00	0,00	0,00	8.078,41	8.077,41	0,00	0,00	0,00	0,00	0,00	8.077,41	1,00	1,00	0,00
	07120000	Nutzfahrzeuge einschl. Zusatzgeräte	17.703,99	0,00	3.579,04	0,00	14.124,95	17.701,99	0,00	0,00	0,00	0,00	3.578,04	14.123,95	1,00	2,00	0,00
	07210000	Maschinen und technische Anlagen zum Bau und zur Unterhaltung der Infrastruktur und Landschaftspflege und Forstwirtschaft	13.893,73	0,00	0,00	-1.339,58	12.554,15	5.952,41	0,00	0,00	924,29	-1.338,58	0,00	5.538,12	7.016,03	7.941,32	157,75
	07310000	Betriebsvorrichtungen	1,00	0,00	0,00	-1,00	0,00	0,00	0,00	0,00	0,00	0,00	0,00	0,00	0,00	1,00	0,00
	08210000	Betriebs- und Geschäftsausstattung	51.984,44	0,00	0,00	0,00	51.984,44	49.219,11	0,00	0,00	487,77	0,00	0,00	49.706,88	2.277,56	2.765,33	85,57
	08220000	Büroausstattung	3.838,78	0,00	0,00	0,00	3.838,78	3.836,78	0,00	0,00	0,00	0,00	0,00	3.836,78	2,00	2,00	0,00
	08230000	Datenverarbeitungstechnik	4.746,43	0,00	0,00	0,00	4.746,43	4.743,43	0,00	0,00	0,00	0,00	0,00	4.743,43	3,00	3,00	0,00
	08260000	Betriebs- und Geschäftsausstattung - geringwertige Vermögensgegenstände	1.662,00	0,00	0,00	0,00	1.662,00	1.660,00	0,00	0,00	0,00	0,00	0,00	1.660,00	2,00	2,00	0,00
			101.908,78	0,00	3.579,04	-1.340,58	96.989,16	91.191,13	0,00	0,00	1.412,06	-1.338,58	3.578,04	87.686,57	9.302,59	10.717,65	243,32
Passiva	23147000	Sonderposten aus Zuwendungen von rechtsfähigen kommunalen Stiftungen	-1.500,00	0,00	0,00	0,00	-1.500,00	0,00	0,00	0,00	0,00	0,00	0,00	0,00	-1.500,00	-1.500,00	0,00
	23149000	Sonderposten aus Zuweisungen vom sonstigen öffentlichen Bereich	-5.114,65	0,00	0,00	0,00	-5.114,65	-889,27	0,00	0,00	-410,43	0,00	0,00	-1.299,70	-3.814,95	-4.225,38	-76,71
			-6.614,65	0,00	0,00	0,00	-6.614,65	-889,27	0,00	0,00	-410,43	0,00	0,00	-1.299,70	-5.314,95	-5.725,38	-76,71
			95.294,13	0,00	3.579,04	-1.340,58	90.374,51	90.301,86	0,00	0,00	1.001,63	-1.338,58	3.578,04	86.386,87	3.987,64	4.992,27	166,61

## Anlagenachweis Jahr : '2014'

Unterabschnitt 32110

	Sachkonto		Anfangsbestand	Zugang zu AHK	Abgang zu AHK	Umbuchung zu AHK	Endstand	bisherige Abschreibung	Zugangsbezogene Abschreibung	Zuschreibung lfd. Jahr	Abschreibungen lfd. Jahr	Umbuchungen im Haushaltsjahr	Abschreibungen auf Abgänge	Endstand	RBW	RBW Vorjahr	kalk. Zinsen lfd. Jahr
Aktiva	03410000	Grundstücke und grundstücksgleiche Rechte	866.537,00	0,00	0,00	0,00	866.537,00	0,00	0,00	0,00	0,00	0,00	0,00	0,00	866.537,00	866.537,00	12.998,06
	03420000	Gebäude/Bauten	337.046,15	0,00	0,00	0,00	337.046,15	42.388,16	0,00	0,00	3.777,67	0,00	0,00	46.165,83	290.880,32	294.657,99	5.055,69
	07310000	Betriebsvorrichtungen	3,00	0,00	0,00	0,00	3,00	0,00	0,00	0,00	0,00	0,00	0,00	3,00	3,00	0,00	
	08210000	Betriebs- und Geschäftsausstattung	34.818,86	0,00	0,00	-1,00	34.817,86	17.710,10	0,00	0,00	3.086,91	0,00	0,00	20.797,01	14.020,85	17.108,76	369,86
	08230000	Datenverarbeitungstechnik	11.722,79	0,00	0,00	0,00	11.722,79	11.716,79	0,00	0,00	0,00	0,00	0,00	11.716,79	6,00	6,00	0,00
	08260000	Betriebs- und Geschäftsausstattung - geringwertige Vermögensgegenstände	11.385,00	0,00	0,00	0,00	11.385,00	11.383,00	0,00	0,00	0,00	0,00	0,00	11.383,00	2,00	2,00	0,00
	09690000	sonstige Anlagen im Bau	59.411,54	72.017,96	0,00	0,00	131.429,50	38.610,49	0,00	0,00	0,00	0,00	0,00	38.610,49	92.819,01	20.801,05	0,00
			1.320.924,34	72.017,96	0,00	-1,00	1.392.941,30	121.808,54	0,00	0,00	6.864,58	0,00	0,00	128.673,12	1.264.268,18	1.199.115,80	18.423,61
Passiva	23143500	Zuwendungen Land, projektbezogen	-3.447,98	0,00	0,00	0,00	-3.447,98	-754,79	0,00	0,00	-589,63	0,00	0,00	-1.344,42	-2.103,56	-2.693,19	-51,72
	23159000	Sonderposten vom sonstigen privaten Bereich	-842,50	0,00	0,00	0,00	-842,50	-322,96	0,00	0,00	-168,50	0,00	0,00	-491,46	-351,04	-519,54	-12,64
	23310000	Sonderposten aus Anzahlungen auf Zuwendungen	0,00	-147.217,00	0,00	0,00	-147.217,00	0,00	0,00	0,00	0,00	0,00	0,00	0,00	-147.217,00	0,00	0,00
			-4.290,48	-147.217,00	0,00	0,00	-151.507,48	-1.077,75	0,00	0,00	-758,13	0,00	0,00	-1.835,88	-149.671,60	-3.212,73	-64,36
			1.316.633,86	-75.199,04	0,00	-1,00	1.241.433,82	120.730,79	0,00	0,00	6.106,45	0,00	0,00	126.837,24	1.114.596,58	1.195.903,07	18.359,25



## Anlagenachweis Jahr : '2014'

Unterabschnitt 32500

	Sachkonto		Anfangsbestand	Zugang zu AHK	Abgang zu AHK	Umbuchung zu AHK	Endstand	bisherige Abschreibung	Zugangsbezogene Abschreibung	Zuschreibung lfd. Jahr	Abschreibungen lfd. Jahr	Umbuchungen im Haushaltsjahr	Abschreibungen auf Abgänge	Endstand	RBW	RBW Vorjahr	kalk. Zinsen lfd. Jahr
Aktiva	01122000	Datenverarbeitungs-Software	1.422,05	0,00	0,00	0,00	1.422,05	509,57	0,00	0,00	142,20	0,00	0,00	651,77	770,28	912,48	21,33
	03410000	Grundstücke und grundstücksgleiche Rechte	23.521,47	0,00	0,00	0,00	23.521,47	0,00	0,00	0,00	0,00	0,00	0,00	0,00	23.521,47	23.521,47	352,82
	03420000	Gebäude/Bauten	2.173.046,70	0,00	0,00	0,00	2.173.046,70	590.231,79	0,00	0,00	27.768,68	0,00	0,00	618.000,47	1.555.046,23	1.582.814,91	32.595,70
	03430000	Außenanlagen	45.775,36	0,00	0,00	0,00	45.775,36	11.265,97	0,00	0,00	1.904,10	0,00	0,00	13.170,07	32.605,29	34.509,39	686,62
	07310000	Betriebsvorrichtungen	3.896,06	0,00	0,00	0,00	3.896,06	827,90	0,00	0,00	194,80	0,00	0,00	1.022,70	2.873,36	3.068,16	58,44
	08210000	Betriebs- und Geschäftsausstattung	518.340,41	6.533,10	981,75	0,00	523.891,76	205.756,20	0,00	0,00	50.994,67	0,00	65,44	256.685,43	267.206,33	312.584,21	7.800,49
	08230000	Datenverarbeitungstechnik	2.364,53	0,00	0,00	0,00	2.364,53	1.192,87	0,00	0,00	418,18	0,00	0,00	1.611,05	753,48	1.171,66	31,41
	08260000	Betriebs- und Geschäftsausstattung - geringwertige Vermögensgegenstände	0,00	644,13	644,13	0,00	0,00	0,00	0,00	0,00	644,13	0,00	644,13	0,00	0,00	0,00	0,45
			2.768.366,58	7.177,23	1.625,88	0,00	2.773.917,93	809.784,30	0,00	0,00	82.066,76	0,00	709,57	891.141,49	1.882.776,44	1.958.582,28	41.547,26
Passiva	23143400	Städtebaufördermittel	-493.333,34	0,00	0,00	0,00	-493.333,34	-50.968,01	0,00	0,00	-8.077,86	0,00	0,00	-59.045,87	-434.287,47	-442.365,33	-7.400,00
	23143500	Zuwendungen Land, projektbezogen	-1.216.731,22	-6.533,10	-981,75	0,00	-1.222.282,57	-232.845,04	0,00	0,00	-52.628,09	0,00	-65,44	-285.407,69	-936.874,88	-983.886,18	-18.274,53
			-1.710.064,56	-6.533,10	-981,75	0,00	-1.715.615,91	-283.813,05	0,00	0,00	-60.705,95	0,00	-65,44	-344.453,56	-1.371.162,35	-1.426.251,51	-25.674,53
			1.058.302,02	644,13	644,13	0,00	1.058.302,02	525.971,25	0,00	0,00	21.360,81	0,00	644,13	546.687,93	511.614,09	532.330,77	15.872,73

## Anlagenachweis Jahr : '2014'

Unterabschnitt 33300

	Sachkonto		Anfangsbestand	Zugang zu AHK	Abgang zu AHK	Umbuchung zu AHK	Endstand	bisherige Abschreibung	Zugangsbezogene Abschreibung	Zuschreibung lfd. Jahr	Abschreibungen lfd. Jahr	Umbuchungen im Haushaltsjahr	Abschreibungen auf Abgänge	Endstand	RBW	RBW Vorjahr	kalk. Zinsen lfd. Jahr
Aktiva	03310000	Grundstücke und grundstücksgleiche Rechte	162.819,83	0,00	0,00	0,00	162.819,83	0,00	0,00	0,00	0,00	0,00	0,00	0,00	162.819,83	162.819,83	2.442,30
	03320000	Gebäude/Bauten	185.887,09	0,00	0,00	0,00	185.887,09	141.738,91	0,00	0,00	2.323,59	0,00	0,00	144.062,50	41.824,59	44.148,18	2.788,31
	03330000	Außenanlagen	46.787,00	0,00	0,00	0,00	46.787,00	28.473,10	0,00	0,00	1.220,33	0,00	0,00	29.693,43	17.093,57	18.313,90	640,71
	03710000	Grundstücke und grundstücksgleiche Rechte mit Verwaltungsgebäuden	73.417,43	0,00	0,00	0,00	73.417,43	0,00	0,00	0,00	0,00	0,00	0,00	0,00	73.417,43	73.417,43	1.101,26
	03720000	Gebäude/Bauten mit Verwaltungsgebäuden	626.059,51	0,00	0,00	0,00	626.059,51	425.746,56	0,00	0,00	7.825,75	0,00	0,00	433.572,31	192.487,20	200.312,95	9.390,89
	03730000	Außenanlagen von Verwaltungsgebäuden	39.954,96	0,00	0,00	0,00	39.954,96	21.020,81	0,00	0,00	1.201,46	0,00	0,00	22.222,27	17.732,69	18.934,15	599,32
	07310000	Betriebsvorrichtungen	1,00	0,00	0,00	0,00	1,00	0,00	0,00	0,00	0,00	0,00	0,00	0,00	1,00	1,00	0,00
	08210000	Betriebs- und Geschäftsausstattung	202.267,30	4.382,50	0,00	1,00	206.650,80	76.935,16	0,00	0,00	20.085,07	0,00	0,00	97.020,23	109.630,57	125.332,14	3.016,81
	08220000	Büroausstattung	9,00	0,00	0,00	0,00	9,00	0,00	0,00	0,00	0,00	0,00	0,00	9,00	9,00	9,00	0,00
	08230000	Datenverarbeitungstechnik	1.269,60	0,00	0,00	0,00	1.269,60	275,08	0,00	0,00	126,96	0,00	0,00	402,04	867,56	994,52	19,04
	08260000	Betriebs- und Geschäftsausstattung - geringwertige Vermögensgegenstände	0,00	0,00	0,00	0,00	0,00	0,00	0,00	0,00	0,00	0,00	0,00	0,00	0,00	0,00	0,00
			1.338.472,72	4.382,50	0,00	1,00	1.342.856,22	694.189,62	0,00	0,00	32.783,16	0,00	0,00	726.972,78	615.883,44	644.283,10	19.998,64
Passiva	23143400	Städtebaufördermittel	-34.787,18	0,00	0,00	0,00	-34.787,18	-5.914,21	0,00	0,00	-1.769,38	0,00	0,00	-7.683,59	-27.103,59	-28.872,97	-512,78
	23143500	Zuwendungen Land, projektbezogen	-80.247,86	-1.977,90	0,00	0,00	-82.225,76	-29.557,71	0,00	0,00	-7.891,47	0,00	0,00	-37.449,18	-44.776,58	-50.690,15	-1.195,76
	23151000	Sonderposten von privaten Unternehmen	-689,00	0,00	0,00	0,00	-689,00	-304,31	0,00	0,00	-68,90	0,00	0,00	-373,21	-315,79	-384,69	-10,34
	23159000	Sonderposten vom sonstigen privaten Bereich	-6.761,23	0,00	0,00	0,00	-6.761,23	-510,52	0,00	0,00	-676,12	0,00	0,00	-1.186,64	-5.574,59	-6.250,71	-101,42
	23190000	Sonderposten aus Zuwendungen - von Sonstigen	-500,00	-2.202,30	0,00	0,00	-2.702,30	-208,33	0,00	0,00	-50,00	0,00	0,00	-258,33	-2.443,97	-291,67	-7,50
			-122.985,27	-4.180,20	0,00	0,00	-127.165,47	-36.495,08	0,00	0,00	-10.455,87	0,00	0,00	-46.950,95	-80.214,52	-86.490,19	-1.827,80
			1.215.487,45	202,30	0,00	1,00	1.215.690,75	657.694,54	0,00	0,00	22.327,29	0,00	0,00	680.021,83	535.668,92	557.792,91	18.170,84

## Anlagenachweis Jahr : '2014'

Unterabschnitt 35000

	Sachkonto		Anfangsbestand	Zugang zu AHK	Abgang zu AHK	Umbuchung zu AHK	Endstand	bisherige Abschreibung	Zugangsbezogene Abschreibung	Zuschreibung lfd. Jahr	Abschreibungen lfd. Jahr	Umbuchungen im Haushaltsjahr	Abschreibungen auf Abgänge	Endstand	RBW	RBW Vorjahr	kalk. Zinsen lfd. Jahr
Aktiva	01122000	Datenverarbeitungs-Software	15.564,21	0,00	0,00	0,00	15.564,21	9.198,49	0,00	0,00	1.339,94	0,00	0,00	10.538,43	5.025,78	6.365,72	201,00
	03910000	Grundstücke und grundstücksgleiche Rechte mit sonstigen Gebäuden	231.005,00	0,00	0,00	0,00	231.005,00	0,00	0,00	0,00	0,00	0,00	0,00	0,00	231.005,00	231.005,00	3.465,08
	03920000	Gebäude/Bauten mit sonstigen Gebäuden	162.839,95	0,00	0,00	0,00	162.839,95	106.890,76	0,00	0,00	3.108,29	0,00	0,00	109.999,05	52.840,90	55.949,19	2.442,60
	07310000	Betriebsvorrichtungen	162.023,59	0,00	0,00	0,00	162.023,59	15.529,06	0,00	0,00	10.526,34	0,00	0,00	26.055,40	135.968,19	146.494,53	2.368,43
	08210000	Betriebs- und Geschäftsausstattung	76.413,52	0,00	0,00	0,00	76.413,52	69.762,93	0,00	0,00	1.480,27	0,00	0,00	71.243,20	5.170,32	6.650,59	232,79
	08220000	Büroausstattung	9.717,59	2.308,60	0,00	0,00	12.026,19	7.229,26	0,00	0,00	684,13	0,00	0,00	7.913,39	4.112,80	2.488,33	111,65
	08230000	Datenverarbeitungstechnik	36.635,06	0,00	1,00	0,00	36.635,06	33.524,32	0,00	0,00	1.663,95	0,00	0,00	35.188,27	1.446,79	3.111,74	124,81
	08260000	Betriebs- und Geschäftsausstattung - geringwertige Vermögensgegenstände	5.647,00	0,00	0,00	0,00	5.647,00	5.645,00	0,00	0,00	0,00	0,00	0,00	5.645,00	2,00	2,00	0,00
			699.846,92	2.308,60	1,00	0,00	702.154,52	247.779,82	0,00	0,00	18.802,92	0,00	0,00	266.582,74	435.571,78	452.067,10	8.946,36
Passiva	23143500	Zuwendungen Land, projektbezogen	-1.215,88	0,00	0,00	0,00	-1.215,88	-40,52	0,00	0,00	-243,18	0,00	0,00	-283,70	-932,18	-1.175,36	-18,24
			-1.215,88	0,00	0,00	0,00	-1.215,88	-40,52	0,00	0,00	-243,18	0,00	0,00	-283,70	-932,18	-1.175,36	-18,24
			698.631,04	2.308,60	1,00	0,00	700.938,64	247.739,30	0,00	0,00	18.559,74	0,00	0,00	266.299,04	434.639,60	450.891,74	8.928,12

## Anlagenachweis Jahr : '2014'

Unterabschnitt 35010

	Sachkonto		Anfangsbestand	Zugang zu AHK	Abgang zu AHK	Umbuchung zu AHK	Endstand	bisherige Abschreibung	Zugangsbezogene Abschreibung	Zuschreibung lfd. Jahr	Abschreibungen lfd. Jahr	Umbuchungen im Haushaltsjahr	Abschreibungen auf Abgänge	Endstand	RBW	RBW Vorjahr	kalk. Zinsen lfd. Jahr
Aktiva	03320000	Gebäude/Bauten	416.186,06	0,00	0,00	0,00	416.186,06	309.704,38	0,00	0,00	4.840,08	0,00	0,00	314.544,46	101.641,60	106.481,68	6.242,79
	03330000	Außenanlagen	8.682,88	0,00	0,00	0,00	8.682,88	788,98	0,00	0,00	394,49	0,00	0,00	1.183,47	7.499,41	7.893,90	130,18
	03910000	Grundstücke und grundstücksgleiche Rechte mit sonstigen Gebäuden	78.175,95	0,00	0,00	0,00	78.175,95	0,00	0,00	0,00	0,00	0,00	0,00	0,00	78.175,95	78.175,95	1.172,64
	08210000	Betriebs- und Geschäftsausstattung	52.906,59	0,00	0,00	0,00	52.906,59	50.955,81	0,00	0,00	363,02	0,00	0,00	51.318,83	1.587,76	1.950,78	108,90
	08220000	Büroausstattung	3.264,37	0,00	0,00	0,00	3.264,37	3.263,37	0,00	0,00	0,00	0,00	0,00	3.263,37	1,00	1,00	0,00
	08230000	Datenverarbeitungstechnik	30.736,43	0,00	0,00	0,00	30.736,43	30.715,43	0,00	0,00	0,00	0,00	0,00	30.715,43	21,00	21,00	0,00
			589.952,28	0,00	0,00	0,00	589.952,28	395.427,97	0,00	0,00	5.597,59	0,00	0,00	401.025,56	188.926,72	194.524,31	7.654,51
			589.952,28	0,00	0,00	0,00	589.952,28	395.427,97	0,00	0,00	5.597,59	0,00	0,00	401.025,56	188.926,72	194.524,31	7.654,51

## Anlagenachweis Jahr : '2014'

Unterabschnitt 46400

	Sachkonto		Anfangsbestand	Zugang zu AHK	Abgang zu AHK	Umbuchung zu AHK	Endstand	bisherige Abschreibung	Zugangsbezogene Abschreibung	Zuschreibung lfd. Jahr	Abschreibungen lfd. Jahr	Umbuchungen im Haushaltsjahr	Abschreibungen auf Abgänge	Endstand	RBW	RBW Vorjahr	kalk. Zinsen lfd. Jahr
Aktiva	03210000	Grundstücke und grundstücksgleiche Rechte	2.127.556,68	113.624,53	0,00	242.611,65	2.483.792,86	0,00	0,00	0,00	0,00	0,00	0,00	0,00	2.483.792,86	2.127.556,68	37.256,88
	03220000	Gebäude/Bauten	16.965.293,19	-833,85	0,00	0,00	16.964.459,34	7.603.965,03	0,00	106.647,70	390.061,56	0,00	0,00	7.887.378,89	9.077.080,45	9.361.328,16	254.474,20
	03230000	Außenanlagen (einschließlich Spielgeräte)	1.214.299,16	0,00	0,00	0,00	1.214.299,16	327.062,59	0,00	0,00	78.651,06	0,00	0,00	405.713,65	808.585,51	887.236,57	17.517,95
	03310000	Grundstücke und grundstücksgleiche Rechte	242.611,65	0,00	0,00	-242.611,65	0,00	0,00	0,00	0,00	0,00	0,00	0,00	0,00	0,00	242.611,65	0,00
	07290000	sonstige Maschinen und technische Anlagen	3,00	0,00	0,00	0,00	3,00	0,00	0,00	0,00	0,00	0,00	0,00	0,00	3,00	3,00	0,00
	07310000	Betriebsvorrichtungen	197.328,63	0,00	6,00	0,00	197.322,63	33.578,02	0,00	0,00	15.823,29	0,00	0,00	49.401,31	147.921,32	163.750,61	2.959,31
	08210000	Betriebs- und Geschäftsausstattung	343.842,96	22.633,77	2.867,53	-2,00	363.607,20	59.432,57	0,00	0,00	32.413,51	0,00	1.535,87	90.310,21	273.296,99	284.410,39	5.227,53
	08220000	Büroausstattung	1,00	0,00	0,00	0,00	1,00	0,00	0,00	0,00	0,00	0,00	0,00	0,00	1,00	1,00	0,00
	08230000	Datenverarbeitungstechnik	3.409,61	0,00	0,00	0,00	3.409,61	1.724,82	0,00	0,00	675,36	0,00	0,00	2.400,18	1.009,43	1.684,79	50,67
			21.094.345,88	135.424,45	2.873,53	-2,00	21.226.894,80	8.025.763,03	0,00	106.647,70	517.624,78	0,00	1.535,87	8.435.204,24	12.791.690,56	13.068.582,85	317.486,54
Passiva	23143200	Investitionspauschale Kita	-1.558.047,05	0,00	0,00	-245.259,33	-1.803.306,38	-109.913,77	0,00	0,00	-61.651,39	0,00	0,00	-171.565,16	-1.631.741,22	-1.448.133,28	-27.049,59
	23143400	Städtebaufördermittel	-805.984,68	41,89	0,00	0,00	-805.942,79	-197.214,06	0,00	-3.518,86	-23.758,38	0,00	0,00	-217.453,58	-588.489,21	-608.770,62	-12.089,19
	23143500	Zuwendungen Land, projektbezogen	-1.975.724,18	0,00	-594,16	-2.572,23	-1.977.702,25	-216.958,29	0,00	0,00	-68.013,65	-720,92	-196,32	-285.496,54	-1.692.205,71	-1.758.765,89	-29.669,27
	23190000	Sonderposten aus Zuwendungen - von Sonstigen	-18.519,19	0,00	0,00	0,00	-18.519,19	-6.501,93	0,00	0,00	-1.992,91	0,00	0,00	-8.494,84	-10.024,35	-12.017,26	-277,33
	23310000	Sonderposten aus Anzahlungen auf Zuwendungen	-253.662,51	0,00	0,00	253.662,51	0,00	0,00	0,00	0,00	0,00	0,00	0,00	0,00	0,00	-253.662,51	0,00
			-4.611.937,61	41,89	-594,16	5.830,95	-4.605.470,61	-530.588,05	0,00	-3.518,86	-155.416,33	-720,92	-196,32	-683.010,12	-3.922.460,49	-4.081.349,56	-69.085,38
			16.482.408,27	135.466,34	2.279,37	5.828,95	16.621.424,19	7.495.174,98	0,00	103.128,84	362.208,45	-720,92	1.339,55	7.752.194,12	8.869.230,07	8.987.233,29	248.401,16

## Anlagenachweis Jahr : '2014'

Unterabschnitt 46410

	Sachkonto		Anfangsbestand	Zugang zu AHK	Abgang zu AHK	Umbuchung zu AHK	Endstand	bisherige Abschreibung	Zugangs-bezogene Abschreibung	Zuschrei-bung lfd. Jahr	Abschrei-bungen lfd. Jahr	Umbuchun-gen im Haushalts-jahr	Abschrei-bungen auf Abgänge	Endstand	RBW	RBW Vorjahr	kalk. Zinsen lfd. Jahr
Aktiva	01210000	Geleistete Zuwendungen	7.348.826,65	1.643.561,34	1.200.000,00	4.847.450,00	12.639.837,99	295.154,11	0,00	0,00	445.150,10	0,00	39.999,99	700.304,22	11.939.533,77	7.053.672,54	149.217,12
	03210000	Grundstücke und grundstücksgleiche Rechte	7.570.572,94	440.640,91	15.577,84	0,00	7.995.636,01	0,00	0,00	0,00	0,00	0,00	0,00	0,00	7.995.636,01	7.570.572,94	119.934,51
	03220000	Gebäude/Bauten	39.591.461,73	-693,64	0,00	239.629,20	39.830.397,29	23.142.684,29	0,00	125.238,33	847.620,55	57.011,84	0,00	23.922.078,35	15.908.318,94	16.448.777,44	596.513,65
	03230000	Außenanlagen (einschließlich Spielgeräte)	917.272,69	13.881,35	0,00	0,00	931.154,04	268.832,61	0,00	0,00	48.240,34	0,00	0,00	317.072,95	614.081,09	648.440,08	13.242,27
	03320000	Gebäude/Bauten	171.035,50	0,00	0,00	-171.035,50	0,00	57.011,84	0,00	0,00	0,00	-57.011,84	0,00	0,00	0,00	114.023,66	0,00
	03910000	Grundstücke und grundstücksgleiche Rechte mit sonstigen Gebäuden	62.545,27	0,00	0,00	0,00	62.545,27	0,00	0,00	0,00	0,00	0,00	0,00	0,00	62.545,27	62.545,27	938,17
	07310000	Betriebsvorrichtungen	17.858,93	0,00	0,00	0,00	17.858,93	1.332,86	0,00	0,00	1.785,79	0,00	0,00	3.118,65	14.740,28	16.526,07	267,86
	08210000	Betriebs- und Geschäftsausstattung	58.156,23	0,00	0,00	1,00	58.157,23	12.405,61	0,00	0,00	5.256,94	0,00	0,00	17.662,55	40.494,68	45.750,62	872,33
	09630000	bebaute Grundstücke	1.534.568,92	2.600.583,06	0,00	0,00	4.135.151,98	0,00	0,00	0,00	0,00	0,00	0,00	0,00	4.135.151,98	1.534.568,92	0,00
	09690000	sonstige Anlagen im Bau	2.524.486,30	3.312.353,84	0,00	-4.916.043,70	920.796,44	0,00	0,00	0,00	0,00	0,00	0,00	0,00	920.796,44	2.524.486,30	0,00
			59.796.785,16	8.010.326,86	1.215.577,84	1,00	66.591.535,18	23.777.421,32	0,00	125.238,33	1.348.053,72	0,00	39.999,99	24.960.236,72	41.631.298,46	36.019.363,84	880.985,91
Passiva	23143000	Sonderposten aus Zuweisungen vom Land	0,00	-1.025.120,00	0,00	0,00	-1.025.120,00	0,00	0,00	0,00	-41.004,80	0,00	0,00	-41.004,80	-984.115,20	0,00	-15.376,80
	23143200	Investitionspauschale Kita	-3.625.769,96	-480.000,00	-1.032.000,00	-900.000,00	-3.973.769,96	-186.113,65	0,00	0,00	-127.664,46	0,00	-31.599,99	-282.178,12	-3.691.591,84	-3.439.656,31	-53.681,54
	23143500	Zuwendungen Land, projektbezogen	-5.415.743,04	40,21	0,00	-1.837.448,39	-7.253.151,22	-587.851,12	0,00	-6.754,77	-218.144,35	0,00	0,00	-799.240,70	-6.453.910,52	-4.827.891,92	-90.404,92
	23151000	Sonderposten von privaten Unternehmen	-31.904,45	0,00	0,00	0,00	-31.904,45	-4.437,03	0,00	0,00	-555,13	0,00	0,00	-4.992,16	-26.912,29	-27.467,42	-478,56
	23159000	Sonderposten vom sonstigen privaten Bereich	-152.478,95	2,01	0,00	0,00	-152.476,94	-21.167,37	0,00	-337,59	-6.373,80	0,00	0,00	-27.203,58	-125.273,36	-131.311,58	-2.287,15
	23310000	Sonderposten aus Anzahlungen auf Zuwendungen	-1.850.000,00	-2.406.448,39	0,00	2.737.448,39	-1.519.000,00	0,00	0,00	0,00	0,00	0,00	0,00	0,00	-1.519.000,00	-1.850.000,00	0,00
			-11.075.896,40	-3.911.526,17	-1.032.000,00	0,00	-13.955.422,57	-799.569,17	0,00	-7.092,36	-393.742,54	0,00	-31.599,99	-1.154.619,36	-12.800.803,21	-10.276.327,23	-162.228,97
			48.720.888,76	4.098.800,69	183.577,84	1,00	52.636.112,61	22.977.852,15	0,00	118.145,97	954.311,18	0,00	8.400,00	23.805.617,36	28.830.495,25	25.743.036,61	718.756,94

## Anlagenachweis Jahr : '2014'

Unterabschnitt 46420

	Sachkonto		Anfangsbestand	Zugang zu AHK	Abgang zu AHK	Umbuchung zu AHK	Endstand	bisherige Abschreibung	Zugangs-bezogene Abschreibung	Zuschrei-bung lfd. Jahr	Abschrei-bungen lfd. Jahr	Umbuchun-gen im Haushalts-jahr	Abschrei-bungen auf Abgänge	Endstand	RBW	RBW Vorjahr	kalk. Zinsen lfd. Jahr
Aktiva	03230000	Außenanlagen (einschließlich Spielgeräte)	62.888,27	3.746,49	0,00	0,00	66.634,76	6.501,44	0,00	0,00	6.723,38	0,00	0,00	13.224,82	53.409,94	56.386,83	969,72
	07210000	Maschinen und technische Anlagen zum Bau und zur Unterhaltung der Infrastruktur und Landschaftspflege und Forstwirtschaft	1,00	0,00	0,00	0,00	1,00	0,00	0,00	0,00	0,00	0,00	0,00	0,00	1,00	1,00	0,00
	07290000	sonstige Maschinen und technische Anlagen	1,00	0,00	0,00	0,00	1,00	0,00	0,00	0,00	0,00	0,00	0,00	0,00	1,00	1,00	0,00
	07310000	Betriebsvorrichtungen	2,00	0,00	0,00	0,00	2,00	0,00	0,00	0,00	0,00	0,00	0,00	0,00	2,00	2,00	0,00
	08210000	Betriebs- und Geschäftsausstattung	107.470,04	27.893,25	0,00	0,00	135.363,29	27.735,48	0,00	0,00	10.797,23	0,00	0,00	38.532,71	96.830,58	79.734,56	1.715,51
	08230000	Datenverarbeitungstechnik	493,28	0,00	1,00	0,00	492,28	106,23	0,00	0,00	98,06	0,00	0,00	204,29	287,99	387,05	7,35
	08260000	Betriebs- und Geschäftsausstattung - geringwertige Vermögensgegenstände	0,00	448,29	448,29	0,00	0,00	0,00	0,00	0,00	448,29	0,00	448,29	0,00	0,00	0,00	0,56
			170.855,59	32.088,03	449,29	0,00	202.494,33	34.343,15	0,00	0,00	18.066,96	0,00	448,29	51.961,82	150.532,51	136.512,44	2.693,14
Passiva	23143200	Investitionspauschale Kita	-3.338,08	0,00	0,00	0,00	-3.338,08	-443,70	0,00	0,00	-293,25	0,00	0,00	-736,95	-2.601,13	-2.894,38	-50,06
	23143500	Zuwendungen Land, projektbezogen	-41.204,32	0,00	0,00	2.572,23	-38.632,09	-6.514,69	0,00	0,00	-4.256,74	720,92	0,00	-10.050,51	-28.581,58	-34.689,63	-579,49
	23159000	Sonderposten vom sonstigen privaten Bereich	-7.220,43	-5.202,77	0,00	0,00	-12.423,20	-827,94	0,00	0,00	-926,96	0,00	0,00	-1.754,90	-10.668,30	-6.392,49	-139,14
	23190000	Sonderposten aus Zuwendungen - von Sonstigen	-4.254,10	0,00	0,00	0,00	-4.254,10	-1.028,07	0,00	0,00	-425,42	0,00	0,00	-1.453,49	-2.800,61	-3.226,03	-63,82
			-56.016,93	-5.202,77	0,00	2.572,23	-58.647,47	-8.814,40	0,00	0,00	-5.902,37	720,92	0,00	-13.995,85	-44.651,62	-47.202,53	-832,51
			114.838,66	26.885,26	449,29	2.572,23	143.846,86	25.528,75	0,00	0,00	12.164,59	720,92	448,29	37.965,97	105.880,89	89.309,91	1.860,63

## Anlagenachweis Jahr : '2014'

Unterabschnitt 46601

	Sachkonto		Anfangsbestand	Zugang zu AHK	Abgang zu AHK	Umbuchung zu AHK	Endstand	bisherige Abschreibung	Zugangs-bezogene Abschreibung	Zuschrei-bung lfd. Jahr	Abschrei-bungen lfd. Jahr	Umbuchun-gen im Haushalts-jahr	Abschrei-bungen auf Abgänge	Endstand	RBW	RBW Vorjahr	kalk. Zinsen lfd. Jahr
Aktiva	03210000	Grundstücke und grundstücksgleiche Rechte	497.952,42	64.064,43	0,00	0,00	562.016,85	0,00	0,00	0,00	0,00	0,00	0,00	0,00	562.016,85	497.952,42	8.430,25
	03220000	Gebäude/Bauten	3.798.356,68	0,00	0,00	0,00	3.798.356,68	2.927.241,96	0,00	0,00	86.045,33	0,00	0,00	3.013.287,29	785.069,39	871.114,72	56.975,34
	03230000	Außenanlagen (einschließlich Spielgeräte)	1.366,16	0,00	0,00	0,00	1.366,16	802,33	0,00	0,00	38,20	0,00	0,00	840,53	525,63	563,83	20,06
			4.297.675,26	64.064,43	0,00	0,00	4.361.739,69	2.928.044,29	0,00	0,00	86.083,53	0,00	0,00	3.014.127,82	1.347.611,87	1.369.630,97	65.425,65
			4.297.675,26	64.064,43	0,00	0,00	4.361.739,69	2.928.044,29	0,00	0,00	86.083,53	0,00	0,00	3.014.127,82	1.347.611,87	1.369.630,97	65.425,65



## Anlagenachweis Jahr : '2014'

Unterabschnitt 46630

	Sachkonto		Anfangsbestand	Zugang zu AHK	Abgang zu AHK	Umbuchung zu AHK	Endstand	bisherige Abschreibung	Zugangs-bezogene Abschreibung	Zuschrei-bung lfd. Jahr	Abschrei-bungen lfd. Jahr	Umbuchun-gen im Haushalts-jahr	Abschrei-bungen auf Abgänge	Endstand	RBW	RBW Vorjahr	kalk. Zinsen lfd. Jahr
Aktiva	03220000	Gebäude/Bauten	974.132,77	0,00	0,00	0,00	974.132,77	663.881,73	0,00	0,00	23.865,46	0,00	0,00	687.747,19	286.385,58	310.251,04	14.611,99
	03230000	Außenanlagen (einschließlich Spielgeräte)	65.830,72	15.847,19	0,00	0,00	81.677,91	29.188,92	0,00	0,00	3.311,10	0,00	0,00	32.500,02	49.177,89	36.641,80	1.121,04
	07210000	Maschinen und technische Anlagen zum Bau und zur Unterhaltung der Infrastruktur und Landschaftspflege und Forstwirtschaft	1,00	0,00	0,00	0,00	1,00	0,00	0,00	0,00	0,00	0,00	0,00	0,00	1,00	1,00	0,00
	08210000	Betriebs- und Geschäftsausstattung	18.924,19	2.055,99	0,00	0,00	20.980,18	2.263,96	0,00	0,00	1.567,65	0,00	0,00	3.831,61	17.148,57	16.660,23	289,28
			1.058.888,68	17.903,18	0,00	0,00	1.076.791,86	695.334,61	0,00	0,00	28.744,21	0,00	0,00	724.078,82	352.713,04	363.554,07	16.022,31
Passiva	23159000	Sonderposten vom sonstigen privaten Bereich	-12.009,19	-17.903,18	0,00	0,00	-29.912,37	-1.084,99	0,00	0,00	-1.303,56	0,00	0,00	-2.388,55	-27.523,82	-10.924,20	-324,36
	23190000	Sonderposten aus Zuwendungen - von Sonstigen	-6.908,00	0,00	0,00	0,00	-6.908,00	-1.178,97	0,00	0,00	-690,80	0,00	0,00	-1.869,77	-5.038,23	-5.729,03	-103,63
			-18.917,19	-17.903,18	0,00	0,00	-36.820,37	-2.263,96	0,00	0,00	-1.994,36	0,00	0,00	-4.258,32	-32.562,05	-16.653,23	-427,99
			1.039.971,49	0,00	0,00	0,00	1.039.971,49	693.070,65	0,00	0,00	26.749,85	0,00	0,00	719.820,50	320.150,99	346.900,84	15.594,32

## Anlagenachweis Jahr : '2014'

Unterabschnitt 58000

	Sachkonto		Anfangsbestand	Zugang zu AHK	Abgang zu AHK	Umbuchung zu AHK	Endstand	bisherige Abschreibung	Zugangs-bezogene Abschreibung	Zuschrei-bung lfd. Jahr	Abschrei-bungen lfd. Jahr	Umbuchun-gen im Haushalts-jahr	Abschrei-bungen auf Abgänge	Endstand	RBW	RBW Vorjahr	kalk. Zinsen lfd. Jahr
Aktiva	01122000	Datenverarbeitungs-Software	1.213,80	0,00	0,00	0,00	1.213,80	991,27	0,00	0,00	221,53	0,00	0,00	1.212,80	1,00	222,53	16,61
	02220000	Friedhöfe	11.614,87	0,00	0,00	0,00	11.614,87	201,84	0,00	0,00	65,46	0,00	0,00	267,30	11.347,57	11.413,03	174,22
	02230000	Parkanlagen	50.029,80	0,00	0,00	0,00	50.029,80	20.845,20	0,00	0,00	5.002,80	0,00	0,00	25.848,00	24.181,80	29.184,60	750,60
	03710000	Grundstücke und grundstücksgleiche Rechte mit Verwaltungsgebäuden	801.197,75	0,00	0,00	0,00	801.197,75	0,00	0,00	0,00	0,00	0,00	0,00	0,00	801.197,75	801.197,75	12.017,97
	03720000	Gebäude/Bauten mit Verwaltungsgebäuden	706.744,76	0,00	0,00	0,00	706.744,76	445.176,22	0,00	0,00	9.006,60	0,00	0,00	454.182,82	252.561,94	261.568,54	10.601,17
	03730000	Außenanlagen von Verwaltungsgebäuden	198.779,60	0,00	0,00	0,00	198.779,60	98.703,39	0,00	0,00	5.429,90	0,00	0,00	104.133,29	94.646,31	100.076,21	2.739,56
	03910000	Grundstücke und grundstücksgleiche Rechte mit sonstigen Gebäuden	812.414,75	0,00	0,00	14.643,44	827.058,19	0,00	0,00	0,00	0,00	0,00	0,00	0,00	827.058,19	812.414,75	12.405,87
	03920000	Gebäude/Bauten mit sonstigen Gebäuden	591.752,32	-0,94	0,00	121.662,59	713.413,97	425.711,80	0,00	294,01	12.713,54	57.476,58	0,00	495.607,91	217.806,06	166.040,52	10.655,82
	03930000	Außenanlagen von sonstigen Gebäuden	35.339,54	0,00	0,00	12.981,15	48.320,69	22.375,36	0,00	0,00	1.984,74	10.553,18	0,00	34.913,28	13.407,41	12.964,18	724,38
	04120000	Brücken	56.490,05	0,00	0,00	0,00	56.490,05	4.417,82	0,00	0,00	869,08	0,00	0,00	5.286,90	51.203,15	52.072,23	847,35
	04870000	Straßenbeleuchtung	4.821,09	0,00	0,00	0,00	4.821,09	1.225,35	0,00	0,00	241,06	0,00	0,00	1.466,41	3.354,68	3.595,74	72,32
	04960000	Spring-, Trink-, Zier- und Notwasserbrunnen	1.604.577,14	0,00	0,00	0,00	1.604.577,14	559.529,27	0,00	0,00	57.447,36	0,00	0,00	616.976,63	987.600,51	1.045.047,87	24.068,45
	07110000	Dienstfahrzeuge	303.107,44	223.596,42	21.973,00	9.001,40	513.732,26	183.192,02	0,00	0,00	41.131,61	4.123,35	21.968,00	206.478,98	307.253,28	119.915,42	6.168,55
	07120000	Nutzfahrzeuge einschl. Zusatzgeräte	314.667,84	281.267,41	4.943,50	99.593,96	690.585,71	85.779,21	0,00	0,00	42.003,98	50.662,67	2.716,13	175.729,73	514.855,98	228.888,63	6.793,35
	07190000	Sonstige Fahrzeuge	1,00	23.600,40	0,00	57.141,65	80.743,05	0,00	0,00	6.571,92	27.934,65	0,00	0,00	34.506,57	46.236,48	1,00	991,02
	07210000	Maschinen und technische Anlagen zum Bau und zur Unterhaltung der Infrastruktur und Landschaftspflege und Forstwirtschaft	195.588,24	65.435,53	781,19	20.654,78	280.897,36	56.145,57	0,00	0,00	30.837,98	8.203,28	483,21	94.703,62	186.193,74	139.442,67	3.410,49
	07220000	Maschinen und technische Anlagen des Brand- und Hochwasser- und Katastrophenschutzes	0,00	0,00	0,00	1,00	1,00	0,00	0,00	0,00	0,00	0,00	0,00	0,00	1,00	0,00	0,00
	07290000	sonstige Maschinen und technische Anlagen	26.087,40	9.436,60	1.570,59	11.810,85	45.764,26	14.374,84	0,00	0,00	3.011,19	1.638,73	706,31	18.318,45	27.445,81	11.712,56	624,69
	07310000	Betriebsvorrichtungen	19.087,54	8.022,38	0,00	8,00	27.117,92	9.472,00	0,00	0,00	1.675,52	0,00	0,00	11.147,52	15.970,40	9.615,54	306,31
	08210000	Betriebs- und Geschäftsausstattung	185.941,40	15.671,07	1,00	27.539,34	229.150,81	85.733,86	0,00	0,00	20.495,01	736,16	0,00	106.965,03	122.185,78	100.207,54	2.983,81
	08220000	Büroausstattung	3.509,85	0,00	0,00	0,00	3.509,85	1.908,51	0,00	0,00	496,63	0,00	0,00	2.405,14	1.104,71	1.601,34	52,04
	08230000	Datenverarbeitungstechnik	1,00	0,00	0,00	1,00	2,00	0,00	0,00	0,00	0,00	0,00	0,00	2,00	1,00	0,00	0,00
	08260000	Betriebs- und Geschäftsausstattung - geringwertige Vermögensgegenstände	0,00	7.238,34	7.238,34	0,00	0,00	0,00	0,00	0,00	7.238,34	0,00	7.238,34	0,00	0,00	0,00	29,49
			5.922.967,18	634.267,21	36.507,62	375.039,16	6.895.765,93	2.015.783,53	0,00	294,01	246.444,25	161.328,60	33.111,99	2.390.150,38	4.505.615,55	3.907.183,65	96.434,07
Passiva	23110000	von verbundenen Unternehmen	-36.582,00	0,00	0,00	0,00	-36.582,00	-21.949,20	0,00	0,00	-1.829,10	0,00	0,00	-23.778,30	-12.803,70	-14.632,80	-548,74
	23143400	Städtebaufördermittel	-130.064,09	0,00	0,00	0,00	-130.064,09	-57.444,98	0,00	0,00	-4.335,47	0,00	0,00	-61.780,45	-68.283,64	-72.619,11	-1.950,96
	23143500	Zuwendungen Land, projektbezogen	-32.089,52	0,00	0,00	-13.418,87	-45.508,39	-8.557,20	0,00	0,00	-1.964,25	0,00	0,00	-10.521,45	-34.986,94	-23.532,32	-616,58
	23146000	Sonderposten aus Zuwendungen von Sparkassen	-11.759,71	0,00	0,00	0,00	-11.759,71	-7.186,48	0,00	0,00	-391,99	0,00	0,00	-7.578,47	-4.181,24	-4.573,23	-176,40
	23151000	Sonderposten von privaten Unternehmen	-2,00	0,00	0,00	0,00	-2,00	0,00	0,00	0,00	0,00	0,00	0,00	-2,00	-2,00	0,00	0,00
	23159000	Sonderposten vom sonstigen privaten Bereich	0,00	-300,00	0,00	0,00	-300,00	0,00	0,00	0,00	-7,50	0,00	0,00	-7,50	-292,50	0,00	-1,17
			-210.497,32	-300,00	0,00	-13.418,87	-224.216,19	-95.137,86	0,00	0,00	-8.528,31	0,00	0,00	-103.666,17	-120.550,02	-115.359,46	-3.293,85
			5.712.469,86	633.967,21	36.507,62	361.620,29	6.671.549,74	1.920.645,67	0,00	294,01	237.915,94	161.328,60	33.111,99	2.286.484,21	4.385.065,53	3.791.824,19	93.140,22

## Anlagenachweis Jahr : '2014'

Unterabschnitt 69000

	Sachkonto		Anfangsbestand	Zugang zu AHK	Abgang zu AHK	Umbuchung zu AHK	Endstand	bisherige Abschreibung	Zugangs-bezogene Abschreibung	Zuschrei-bung lfd. Jahr	Abschrei-bungen lfd. Jahr	Umbuchun-gen im Haushalts-jahr	Abschrei-bungen auf Abgänge	Endstand	RBW	RBW Vorjahr	kalk. Zinsen lfd. Jahr
Aktiva	07110000	Dienstfahrzeuge	328.020,00	28.859,84	0,00	0,00	356.879,84	230.248,69	0,00	0,00	22.728,30	0,00	0,00	252.976,99	103.902,85	97.771,31	3.409,31
	07120000	Nutzfahrzeuge einschl. Zusatzgeräte	1.436.964,96	-688.858,87	0,00	0,00	748.106,09	507.453,04	0,00	0,00	38.579,76	0,00	0,00	546.032,80	202.073,29	929.511,92	8.895,18
	07210000	Maschinen und technische Anlagen zum Bau und zur Unterhaltung der Infrastruktur und Landschaftspflege und Forstwirtschaft	164.189,69	8.929,61	3,00	0,00	173.116,30	58.868,56	0,00	0,00	16.002,52	0,00	0,00	74.871,08	98.245,22	105.321,13	2.337,09
	07220000	Maschinen und technische Anlagen des Brand- und Hochwasser- und Katastrophenschutzes	1,00	5.771,80	0,00	0,00	5.772,80	0,00	0,00	0,00	48,10	0,00	0,00	48,10	5.724,70	1,00	7,27
	07290000	sonstige Maschinen und technische Anlagen	2.087,50	0,00	0,00	0,00	2.087,50	216,93	0,00	0,00	104,12	0,00	0,00	321,05	1.766,45	1.870,57	31,24
	07310000	Betriebsvorrichtungen	6.480,00	0,00	0,00	0,00	6.480,00	6.478,00	0,00	0,00	0,00	0,00	0,00	6.478,00	2,00	2,00	0,00
	08210000	Betriebs- und Geschäftsausstattung	3.837,00	2.602,96	0,00	0,00	6.439,96	3.832,00	0,00	0,00	169,86	0,00	0,00	4.001,86	2.438,10	5,00	25,50
	08220000	Büroausstattung	2,00	0,00	0,00	0,00	2,00	0,00	0,00	0,00	0,00	0,00	0,00	2,00	2,00	0,00	0,00
	08230000	Datenverarbeitungstechnik	2.267,00	0,00	0,00	0,00	2.267,00	2.258,00	0,00	0,00	0,00	0,00	0,00	2.258,00	9,00	9,00	0,00
	08260000	Betriebs- und Geschäftsausstattung - geringwertige Vermögensgegenstände	0,00	328,67	328,67	0,00	0,00	0,00	0,00	0,00	328,67	0,00	328,67	0,00	0,00	0,00	0,41
			1.943.849,15	-642.365,99	331,67	0,00	1.301.151,49	809.355,22	0,00	0,00	77.961,33	0,00	328,67	886.987,88	414.163,61	1.134.493,93	14.706,00
			1.943.849,15	-642.365,99	331,67	0,00	1.301.151,49	809.355,22	0,00	0,00	77.961,33	0,00	328,67	886.987,88	414.163,61	1.134.493,93	14.706,00

## Anlagenachweis Jahr : '2014'

Unterabschnitt 73000

	Sachkonto		Anfangsbestand	Zugang zu AHK	Abgang zu AHK	Umbuchung zu AHK	Endstand	bisherige Abschreibung	Zugangs-bezogene Abschreibung	Zuschrei-bung lfd. Jahr	Abschrei-bungen lfd. Jahr	Umbuchun-gen im Haushalts-jahr	Abschrei-bungen auf Abgänge	Endstand	RBW	RBW Vorjahr	kalk. Zinsen lfd. Jahr
Aktiva	04840000	Plätze	214.269,19	0,00	0,00	0,00	214.269,19	211.419,21	0,00	0,00	258,73	0,00	0,00	211.677,94	2.591,25	2.849,98	116,43
	07110000	Dienstfahrzeuge	7.702,61	0,00	0,00	0,00	7.702,61	7.701,61	0,00	0,00	0,00	0,00	0,00	7.701,61	1,00	1,00	0,00
	07120000	Nutzfahrzeuge einschl. Zusatzgeräte	7.731,60	0,00	0,00	0,00	7.731,60	4.134,13	0,00	0,00	368,87	0,00	0,00	4.503,00	3.228,60	3.597,47	83,00
	07310000	Betriebsvorrichtungen	353.679,90	0,00	0,00	0,00	353.679,90	337.978,14	0,00	0,00	2.650,95	0,00	0,00	340.629,09	13.050,81	15.701,76	354,57
	08210000	Betriebs- und Geschäftsausstattung	12.466,67	0,00	0,00	0,00	12.466,67	12.448,67	0,00	0,00	0,00	0,00	0,00	12.448,67	18,00	18,00	0,00
	08230000	Datenverarbeitungstechnik	19.791,83	0,00	0,00	0,00	19.791,83	19.630,22	0,00	0,00	146,61	0,00	0,00	19.776,83	15,00	161,61	11,07
	08260000	Betriebs- und Geschäftsausstattung - geringwertige Vermögensgegenstände	4.730,00	0,00	0,00	0,00	4.730,00	4.728,00	0,00	0,00	0,00	0,00	0,00	4.728,00	2,00	2,00	0,00
			620.371,80	0,00	0,00	0,00	620.371,80	598.039,98	0,00	0,00	3.425,16	0,00	0,00	601.465,14	18.906,66	22.331,82	565,07
			620.371,80	0,00	0,00	0,00	620.371,80	598.039,98	0,00	0,00	3.425,16	0,00	0,00	601.465,14	18.906,66	22.331,82	565,07

## Anlagenachweis Jahr : '2014'

Unterabschnitt 73100

	Sachkonto		Anfangsbestand	Zugang zu AHK	Abgang zu AHK	Umbuchung zu AHK	Endstand	bisherige Abschreibung	Zugangs-bezogene Abschreibung	Zuschrei-bung lfd. Jahr	Abschrei-bungen lfd. Jahr	Umbuchun-gen im Haushalts-jahr	Abschrei-bungen auf Abgänge	Endstand	RBW	RBW Vorjahr	kalk. Zinsen lfd. Jahr
Aktiva	07120000	Nutzfahrzeuge einschl. Zusatzgeräte	0,00	35.750,00	0,00	0,00	35.750,00	0,00	0,00	0,00	893,75	0,00	0,00	893,75	34.856,25	0,00	134,13
	07310000	Betriebsvorrichtungen	28.468,73	0,00	0,00	0,00	28.468,73	28.467,73	0,00	0,00	0,00	0,00	0,00	28.467,73	1,00	1,00	0,00
	08210000	Betriebs- und Geschäftsausstattung	278.883,61	0,00	0,00	0,00	278.883,61	207.754,96	0,00	0,00	18.379,69	0,00	0,00	226.134,65	52.748,96	71.128,65	1.418,23
	08220000	Büroausstattung	968,32	0,00	0,00	0,00	968,32	174,84	0,00	0,00	161,39	0,00	0,00	336,23	632,09	793,48	14,52
	08290000	Sonstige Betriebs- und Geschäftsausstattung	0,00	13.697,40	0,00	0,00	13.697,40	0,00	0,00	0,00	799,02	0,00	0,00	799,02	12.898,38	0,00	119,86
			308.320,66	49.447,40	0,00	0,00	357.768,06	236.397,53	0,00	0,00	20.233,85	0,00	0,00	256.631,38	101.136,68	71.923,13	1.686,74
Passiva	23145000	Sonderposten aus Zuwendungen von Zweckverbänden	0,00	-13.697,40	0,00	0,00	-13.697,40	0,00	0,00	0,00	-863,57	0,00	0,00	-863,57	-12.833,83	0,00	-129,64
	23159000	Sonderposten vom sonstigen privaten Bereich	-89.248,45	0,00	0,00	0,00	-89.248,45	-20.824,64	0,00	0,00	-17.849,69	0,00	0,00	-38.674,33	-50.574,12	-68.423,81	-1.338,73
			-89.248,45	-13.697,40	0,00	0,00	-102.945,85	-20.824,64	0,00	0,00	-18.713,26	0,00	0,00	-39.537,90	-63.407,95	-68.423,81	-1.468,37
			219.072,21	35.750,00	0,00	0,00	254.822,21	215.572,89	0,00	0,00	1.520,59	0,00	0,00	217.093,48	37.728,73	3.499,32	218,37

## Anlagenachweis Jahr : '2014'

Unterabschnitt 75000

	Sachkonto		Anfangsbestand	Zugang zu AHK	Abgang zu AHK	Umbuchung zu AHK	Endstand	bisherige Abschreibung	Zugangsbezogene Abschreibung	Zuschreibung lfd. Jahr	Abschreibungen lfd. Jahr	Umbuchungen im Haushaltsjahr	Abschreibungen auf Abgänge	Endstand	RBW	RBW Vorjahr	kalk. Zinsen lfd. Jahr
Aktiva	02220000	Friedhöfe	524.843,52	815,52	0,00	0,00	525.659,04	0,00	0,00	0,00	0,00	0,00	0,00	0,00	525.659,04	524.843,52	7.884,90
	03720000	Gebäude/Bauten mit Verwaltungsgebäuden	1.365.231,19	0,00	0,00	0,00	1.365.231,19	481.052,08	0,00	0,00	15.511,90	0,00	0,00	496.563,98	868.667,21	884.179,11	19.582,98
	03730000	Außenanlagen von Verwaltungsgebäuden	23.845,32	0,00	0,00	0,00	23.845,32	15.670,48	0,00	0,00	681,24	0,00	0,00	16.351,72	7.493,60	8.174,84	357,68
	03910000	Grundstücke und grundstücksgleiche Rechte mit sonstigen Gebäuden	630,00	0,00	0,00	0,00	630,00	0,00	0,00	0,00	0,00	0,00	0,00	0,00	630,00	630,00	9,45
	03920000	Gebäude/Bauten mit sonstigen Gebäuden	2.342.711,05	0,00	0,00	0,00	2.342.711,05	1.153.750,88	0,00	0,00	30.848,85	0,00	0,00	1.184.599,73	1.158.111,32	1.188.960,17	34.697,42
	03930000	Außenanlagen von sonstigen Gebäuden	317.264,97	0,00	0,00	0,00	317.264,97	204.391,61	0,00	0,00	12.713,68	0,00	0,00	217.105,29	100.159,68	112.873,36	4.447,15
	07110000	Dienstfahrzeuge	124.309,77	180.026,53	0,00	0,00	304.336,30	32.952,46	0,00	0,00	26.945,69	0,00	0,00	59.898,15	244.438,15	91.357,31	4.016,64
	07120000	Nutzfahrzeuge einschl. Zusatzgeräte	251.309,86	96.989,22	0,00	0,00	348.299,08	119.905,52	0,00	0,00	22.237,79	0,00	0,00	142.143,31	206.155,77	131.404,34	3.438,15
	07210000	Maschinen und technische Anlagen zum Bau und zur Unterhaltung der Infrastruktur und Landschaftspflege und Forstwirtschaft	43.599,02	7.211,54	0,00	0,00	50.810,56	16.124,02	0,00	0,00	6.031,67	0,00	0,00	22.155,69	28.654,87	27.475,00	620,91
	07220000	Maschinen und technische Anlagen des Brand- und Hochwasser- und Katastrophenschutzes	1.541,00	0,00	0,00	0,00	1.541,00	311,36	0,00	0,00	77,05	0,00	0,00	388,41	1.152,59	1.229,64	23,12
	07290000	sonstige Maschinen und technische Anlagen	4.471,13	0,00	0,00	0,00	4.471,13	962,68	0,00	0,00	415,17	0,00	0,00	1.377,85	3.093,28	3.508,45	66,99
	07310000	Betriebsvorrichtungen	3.206,48	0,00	0,00	0,00	3.206,48	240,26	0,00	0,00	160,17	0,00	0,00	400,43	2.806,05	2.966,22	48,05
	08210000	Betriebs- und Geschäftsausstattung	42.386,72	0,00	0,00	0,00	42.386,72	15.044,22	0,00	0,00	4.016,06	0,00	0,00	19.060,28	23.326,44	27.342,50	541,01
	08220000	Büroausstattung	21,00	0,00	0,00	0,00	21,00	0,00	0,00	0,00	0,00	0,00	0,00	21,00	21,00	21,00	0,00
	08260000	Betriebs- und Geschäftsausstattung - geringwertige Vermögensgegenstände	0,00	1.453,03	1.453,03	0,00	0,00	0,00	0,00	0,00	1.453,03	0,00	1.453,03	0,00	0,00	0,00	2,12
	08290000	Sonstige Betriebs- und Geschäftsausstattung	4.054,88	0,00	0,00	0,00	4.054,88	67,58	0,00	0,00	202,74	0,00	0,00	270,32	3.784,56	3.987,30	60,82
	09690000	sonstige Anlagen im Bau	8.208,75	0,00	0,00	0,00	8.208,75	0,00	0,00	0,00	0,00	0,00	0,00	0,00	8.208,75	8.208,75	0,00
			5.057.634,66	286.495,84	1.453,03	0,00	5.342.677,47	2.040.473,15	0,00	0,00	121.295,04	0,00	1.453,03	2.160.315,16	3.182.362,31	3.017.161,51	75.797,39
Passiva	23143500	Zuwendungen Land, projektbezogen	-1.200,00	0,00	0,00	0,00	-1.200,00	-130,00	0,00	0,00	-120,00	0,00	0,00	-250,00	-950,00	-1.070,00	-18,00
			-1.200,00	0,00	0,00	0,00	-1.200,00	-130,00	0,00	0,00	-120,00	0,00	0,00	-250,00	-950,00	-1.070,00	-18,00
			5.056.434,66	286.495,84	1.453,03	0,00	5.341.477,47	2.040.343,15	0,00	0,00	121.175,04	0,00	1.453,03	2.160.065,16	3.181.412,31	3.016.091,51	75.779,39

## Anlagenachweis Jahr : '2014'

Unterabschnitt 75100

	Sachkonto		Anfangsbestand	Zugang zu AHK	Abgang zu AHK	Umbuchung zu AHK	Endstand	bisherige Abschreibung	Zugangs-bezogene Abschreibung	Zuschrei-bung lfd. Jahr	Abschrei-bungen lfd. Jahr	Umbuchun-gen im Haushalts-jahr	Abschrei-bungen auf Abgänge	Endstand	RBW	RBW Vorjahr	kalk. Zinsen lfd. Jahr
Aktiva	07110000	Dienstfahrzeuge	70.962,07	0,00	0,00	0,00	70.962,07	70.960,07	0,00	0,00	0,00	0,00	0,00	70.960,07	2,00	2,00	0,00
	07120000	Nutzfahrzeuge einschl. Zusatzgeräte	0,00	55.183,00	0,00	0,00	55.183,00	0,00	0,00	0,00	1.379,58	0,00	0,00	1.379,58	53.803,42	0,00	207,02
	08210000	Betriebs- und Geschäftsausstattung	25.545,17	0,00	0,00	0,00	25.545,17	22.173,03	0,00	0,00	1.173,42	0,00	0,00	23.346,45	2.198,72	3.372,14	214,05
	08230000	Datenverarbeitungstechnik	1.094,62	0,00	0,00	0,00	1.094,62	1.093,62	0,00	0,00	0,00	0,00	0,00	1.093,62	1,00	1,00	0,00
	08260000	Betriebs- und Geschäftsausstattung - geringwertige Vermögensgegenstände	2.208,00	0,00	0,00	0,00	2.208,00	2.206,00	0,00	0,00	0,00	0,00	0,00	2.206,00	2,00	2,00	0,00
			99.809,86	55.183,00	0,00	0,00	154.992,86	96.432,72	0,00	0,00	2.553,00	0,00	0,00	98.985,72	56.007,14	3.377,14	421,07
			99.809,86	55.183,00	0,00	0,00	154.992,86	96.432,72	0,00	0,00	2.553,00	0,00	0,00	98.985,72	56.007,14	3.377,14	421,07

## Anlagenachweis Jahr : '2014'

Unterabschnitt 75200

	Sachkonto		Anfangsbestand	Zugang zu AHK	Abgang zu AHK	Umbuchung zu AHK	Endstand	bisherige Abschreibung	Zugangs-bezogene Abschreibung	Zuschrei-bung lfd. Jahr	Abschrei-bungen lfd. Jahr	Umbuchun-gen im Haushalts-jahr	Abschrei-bungen auf Abgänge	Endstand	RBW	RBW Vorjahr	kalk. Zinsen lfd. Jahr
Aktiva	03910000	Grundstücke und grundstücksgleiche Rechte mit sonstigen Gebäuden	19.380,00	0,00	0,00	0,00	19.380,00	0,00	0,00	0,00	0,00	0,00	0,00	0,00	19.380,00	19.380,00	290,70
	03920000	Gebäude/Bauten mit sonstigen Gebäuden	758.183,23	0,00	0,00	0,00	758.183,23	51.694,32	0,00	0,00	17.231,44	0,00	0,00	68.925,76	689.257,47	706.488,91	11.372,75
	07110000	Dienstfahrzeuge	2,00	0,00	0,00	0,00	2,00	0,00	0,00	0,00	0,00	0,00	0,00	2,00	2,00	0,00	0,00
	07220000	Maschinen und technische Anlagen des Brand- und Hochwasser- und Katastrophenschutzes	1,00	0,00	0,00	0,00	1,00	0,00	0,00	0,00	0,00	0,00	0,00	1,00	1,00	0,00	0,00
	07290000	sonstige Maschinen und technische Anlagen	11.043,90	0,00	0,00	0,00	11.043,90	11.042,90	0,00	0,00	0,00	0,00	0,00	11.042,90	1,00	1,00	0,00
	07310000	Betriebsvorrichtungen	1.813.671,59	0,00	0,00	0,00	1.813.671,59	1.300.080,93	0,00	0,00	80.832,99	0,00	0,00	1.380.913,92	432.757,67	513.590,66	24.063,77
	08210000	Betriebs- und Geschäftsausstattung	40.129,47	0,00	0,00	0,00	40.129,47	36.241,31	0,00	0,00	624,59	0,00	0,00	36.865,90	3.263,57	3.888,16	162,57
	08230000	Datenverarbeitungstechnik	9.780,90	0,00	0,00	0,00	9.780,90	9.779,90	0,00	0,00	0,00	0,00	0,00	9.779,90	1,00	1,00	0,00
	08260000	Betriebs- und Geschäftsausstattung - geringwertige Vermögensgegenstände	4.562,00	0,00	0,00	0,00	4.562,00	4.560,00	0,00	0,00	0,00	0,00	0,00	4.560,00	2,00	2,00	0,00
	09690000	sonstige Anlagen im Bau	0,00	53.420,38	0,00	0,00	53.420,38	0,00	0,00	0,00	0,00	0,00	0,00	0,00	53.420,38	0,00	0,00
			2.656.754,09	53.420,38	0,00	0,00	2.710.174,47	1.413.399,36	0,00	0,00	98.689,02	0,00	0,00	1.512.088,38	1.198.086,09	1.243.354,73	35.889,79
Passiva	23143500	Zuwendungen Land, projektbezogen	-20.623,15	0,00	0,00	0,00	-20.623,15	-5.155,84	0,00	0,00	-2.577,89	0,00	0,00	-7.733,73	-12.889,42	-15.467,31	-309,35
			-20.623,15	0,00	0,00	0,00	-20.623,15	-5.155,84	0,00	0,00	-2.577,89	0,00	0,00	-7.733,73	-12.889,42	-15.467,31	-309,35
			2.636.130,94	53.420,38	0,00	0,00	2.689.551,32	1.408.243,52	0,00	0,00	96.111,13	0,00	0,00	1.504.354,65	1.185.196,67	1.227.887,42	35.580,44



## Anlagenachweis Jahr : '2014'

Unterabschnitt 79140

	Sachkonto		Anfangsbestand	Zugang zu AHK	Abgang zu AHK	Umbuchung zu AHK	Endstand	bisherige Abschreibung	Zugangsbezogene Abschreibung	Zuschreibung lfd. Jahr	Abschreibungen lfd. Jahr	Umbuchungen im Haushaltsjahr	Abschreibungen auf Abgänge	Endstand	RBW	RBW Vorjahr	kalk. Zinsen lfd. Jahr
Aktiva	01110000	Selbstgeschaffene gewerbliche Schutzrechte und ähnliche Rechte und Werte	1.050,00	0,00	0,00	0,00	1.050,00	183,75	0,00	0,00	105,00	0,00	0,00	288,75	761,25	866,25	15,75
			1.050,00	0,00	0,00	0,00	1.050,00	183,75	0,00	0,00	105,00	0,00	0,00	288,75	761,25	866,25	15,75
			1.050,00	0,00	0,00	0,00	1.050,00	183,75	0,00	0,00	105,00	0,00	0,00	288,75	761,25	866,25	15,75

## Anlagenachweis Jahr : '2014'

Unterabschnitt 79500

	<b>Sachkonto</b>		Anfangsbestand	Zugang zu AHK	Abgang zu AHK	Umbuchung zu AHK	Endstand	bisherige Abschreibung	Zugangsbezogene Abschreibung	Zuschreibung lfd. Jahr	Abschreibungen lfd. Jahr	Umbuchungen im Haushaltsjahr	Abschreibungen auf Abgänge	Endstand	RBW	RBW Vorjahr	kalk. Zinsen lfd. Jahr
Aktiva	07310000	Betriebsvorrichtungen	107.116,21	0,00	0,00	0,00	107.116,21	79.231,13	0,00	0,00	3.485,64	0,00	0,00	82.716,77	24.399,44	27.885,08	1.606,74
			107.116,21	0,00	0,00	0,00	107.116,21	79.231,13	0,00	0,00	3.485,64	0,00	0,00	82.716,77	24.399,44	27.885,08	1.606,74
			107.116,21	0,00	0,00	0,00	107.116,21	79.231,13	0,00	0,00	3.485,64	0,00	0,00	82.716,77	24.399,44	27.885,08	1.606,74

## Anlagenachweis Jahr : '2014'

Unterabschnitt 81010

	Sachkonto		Anfangsbestand	Zugang zu AHK	Abgang zu AHK	Umbuchung zu AHK	Endstand	bisherige Abschreibung	Zugangsbezogene Abschreibung	Zuschreibung lfd. Jahr	Abschreibungen lfd. Jahr	Umbuchungen im Haushaltsjahr	Abschreibungen auf Abgänge	Endstand	RBW	RBW Vorjahr	kalk. Zinsen lfd. Jahr
Aktiva	07310000	Betriebsvorrichtungen	393.763,26	0,00	0,00	0,00	393.763,26	223.037,60	0,00	0,00	19.688,15	0,00	0,00	242.725,75	151.037,51	170.725,66	5.906,48
			393.763,26	0,00	0,00	0,00	393.763,26	223.037,60	0,00	0,00	19.688,15	0,00	0,00	242.725,75	151.037,51	170.725,66	5.906,48
Passiva	23110000	von verbundenen Unternehmen	-2.000,00	0,00	0,00	0,00	-2.000,00	-895,84	0,00	0,00	-100,00	0,00	0,00	-995,84	-1.004,16	-1.104,16	-30,00
	23142000	Sonderposten aus Zuweisungen vom Bund	-18.000,00	0,00	0,00	0,00	-18.000,00	-8.350,00	0,00	0,00	-900,00	0,00	0,00	-9.250,00	-8.750,00	-9.650,00	-270,00
	23143500	Zuwendungen Land, projektbezogen	-163.291,29	0,00	0,00	0,00	-163.291,29	-115.954,73	0,00	0,00	-8.164,59	0,00	0,00	-124.119,32	-39.171,97	-47.336,56	-2.449,41
			-183.291,29	0,00	0,00	0,00	-183.291,29	-125.200,57	0,00	0,00	-9.164,59	0,00	0,00	-134.365,16	-48.926,13	-58.090,72	-2.749,41
			210.471,97	0,00	0,00	0,00	210.471,97	97.837,03	0,00	0,00	10.523,56	0,00	0,00	108.360,59	102.111,38	112.634,94	3.157,07

## Anlagenachweis Jahr : '2014'

Unterabschnitt 88011

	Sachkonto		Anfangsbestand	Zugang zu AHK	Abgang zu AHK	Umbuchung zu AHK	Endstand	bisherige Abschreibung	Zugangsbezogene Abschreibung	Zuschreibung lfd. Jahr	Abschreibungen lfd. Jahr	Umbuchungen im Haushaltsjahr	Abschreibungen auf Abgänge	Endstand	RBW	RBW Vorjahr	kalk. Zinsen lfd. Jahr
Aktiva	03910000	Grundstücke und grundstücksgleiche Rechte mit sonstigen Gebäuden	116.191,00	0,00	0,00	0,00	116.191,00	0,00	0,00	0,00	0,00	0,00	0,00	0,00	116.191,00	116.191,00	1.742,87
	03920000	Gebäude/Bauten mit sonstigen Gebäuden	162.360,00	0,00	0,00	0,00	162.360,00	25.977,60	0,00	0,00	1.623,60	0,00	0,00	27.601,20	134.758,80	136.382,40	2.435,40
	07310000	Betriebsvorrichtungen	3.875,00	0,00	0,00	0,00	3.875,00	3.874,00	0,00	0,00	0,00	0,00	0,00	3.874,00	1,00	1,00	0,00
	08210000	Betriebs- und Geschäftsausstattung	5.964,11	0,00	0,00	0,00	5.964,11	4.319,81	0,00	0,00	411,07	0,00	0,00	4.730,88	1.233,23	1.644,30	89,46
	08230000	Datenverarbeitungstechnik	5,00	0,00	0,00	0,00	5,00	0,00	0,00	0,00	0,00	0,00	0,00	0,00	5,00	5,00	0,00
			288.395,11	0,00	0,00	0,00	288.395,11	34.171,41	0,00	0,00	2.034,67	0,00	0,00	36.206,08	252.189,03	254.223,70	4.267,73
			288.395,11	0,00	0,00	0,00	288.395,11	34.171,41	0,00	0,00	2.034,67	0,00	0,00	36.206,08	252.189,03	254.223,70	4.267,73

## Anlagenachweis Jahr : '2014'

Unterabschnitt 88012

	Sachkonto		Anfangsbestand	Zugang zu AHK	Abgang zu AHK	Umbuchung zu AHK	Endstand	bisherige Abschreibung	Zugangs-bezogene Abschreibung	Zuschrei-bung lfd. Jahr	Abschrei-bungen lfd. Jahr	Umbuchun-gen im Haushalts-jahr	Abschrei-bungen auf Abgänge	Endstand	RBW	RBW Vorjahr	kalk. Zinsen lfd. Jahr
Aktiva	03910000	Grundstücke und grundstücksgleiche Rechte mit sonstigen Gebäuden	130.543,50	0,00	0,00	0,00	130.543,50	0,00	0,00	0,00	0,00	0,00	0,00	0,00	130.543,50	130.543,50	1.958,15
	03920000	Gebäude/Bauten mit sonstigen Gebäuden	34.441,00	0,00	0,00	0,00	34.441,00	32.124,05	0,00	0,00	37,35	0,00	0,00	32.161,40	2.279,60	2.316,95	155,46
	08210000	Betriebs- und Geschäftsausstattung	40.132,83	0,00	0,00	0,00	40.132,83	33.071,50	0,00	0,00	986,76	0,00	0,00	34.058,26	6.074,57	7.061,33	166,01
	08260000	Betriebs- und Geschäftsausstattung - geringwertige Vermögensgegenstände	775,00	0,00	0,00	0,00	775,00	774,00	0,00	0,00	0,00	0,00	0,00	774,00	1,00	1,00	0,00
			205.892,33	0,00	0,00	0,00	205.892,33	65.969,55	0,00	0,00	1.024,11	0,00	0,00	66.993,66	138.898,67	139.922,78	2.279,62
			205.892,33	0,00	0,00	0,00	205.892,33	65.969,55	0,00	0,00	1.024,11	0,00	0,00	66.993,66	138.898,67	139.922,78	2.279,62

## Anlagenachweis Jahr : '2014'

Unterabschnitt 88015

	Sachkonto		Anfangsbestand	Zugang zu AHK	Abgang zu AHK	Umbuchung zu AHK	Endstand	bisherige Abschreibung	Zugangsbezogene Abschreibung	Zuschreibung lfd. Jahr	Abschreibungen lfd. Jahr	Umbuchungen im Haushaltsjahr	Abschreibungen auf Abgänge	Endstand	RBW	RBW Vorjahr	kalk. Zinsen lfd. Jahr
Aktiva	03910000	Grundstücke und grundstücksgleiche Rechte mit sonstigen Gebäuden	5.279,00	0,00	0,00	0,00	5.279,00	0,00	0,00	0,00	0,00	0,00	0,00	0,00	5.279,00	5.279,00	79,19
	03920000	Gebäude/Bauten mit sonstigen Gebäuden	101.736,34	0,00	0,00	0,00	101.736,34	15.737,97	0,00	0,00	1.293,21	0,00	0,00	17.031,18	84.705,16	85.998,37	1.526,05
	07310000	Betriebsvorrichtungen	3.371,95	0,00	0,00	0,00	3.371,95	3.369,95	0,00	0,00	0,00	0,00	0,00	3.369,95	2,00	2,00	0,00
	08210000	Betriebs- und Geschäftsausstattung	42.858,18	0,00	1.585,00	0,00	41.273,18	42.831,18	0,00	0,00	0,00	0,00	1.584,00	41.247,18	26,00	27,00	0,00
			153.245,47	0,00	1.585,00	0,00	151.660,47	61.939,10	0,00	0,00	1.293,21	0,00	1.584,00	61.648,31	90.012,16	91.306,37	1.605,24
			153.245,47	0,00	1.585,00	0,00	151.660,47	61.939,10	0,00	0,00	1.293,21	0,00	1.584,00	61.648,31	90.012,16	91.306,37	1.605,24

## Anlagenachweis Jahr : '2014'

Unterabschnitt 88016

	Sachkonto		Anfangsbestand	Zugang zu AHK	Abgang zu AHK	Umbuchung zu AHK	Endstand	bisherige Abschreibung	Zugangsbezogene Abschreibung	Zuschreibung lfd. Jahr	Abschreibungen lfd. Jahr	Umbuchungen im Haushaltsjahr	Abschreibungen auf Abgänge	Endstand	RBW	RBW Vorjahr	kalk. Zinsen lfd. Jahr
Aktiva	03910000	Grundstücke und grundstücksgleiche Rechte mit sonstigen Gebäuden	17.147,00	0,00	0,00	0,00	17.147,00	0,00	0,00	0,00	0,00	0,00	0,00	0,00	17.147,00	17.147,00	257,21
	03920000	Gebäude/Bauten mit sonstigen Gebäuden	438.368,00	0,00	0,00	0,00	438.368,00	0,00	0,00	0,00	0,00	0,00	0,00	0,00	438.368,00	438.368,00	6.575,52
	08210000	Betriebs- und Geschäftsausstattung	46.390,15	0,00	0,00	0,00	46.390,15	18.811,15	0,00	0,00	0,00	0,00	0,00	18.811,15	27.579,00	27.579,00	413,56
			501.905,15	0,00	0,00	0,00	501.905,15	18.811,15	0,00	0,00	0,00	0,00	0,00	18.811,15	483.094,00	483.094,00	7.246,29
Passiva	23143500	Zuwendungen Land, projektbezogen	0,00	-27.569,00	0,00	0,00	-27.569,00	0,00	0,00	0,00	0,00	0,00	0,00	0,00	-27.569,00	0,00	-413,56
			0,00	-27.569,00	0,00	0,00	-27.569,00	0,00	0,00	0,00	0,00	0,00	0,00	0,00	-27.569,00	0,00	-413,56
			501.905,15	-27.569,00	0,00	0,00	474.336,15	18.811,15	0,00	0,00	0,00	0,00	0,00	18.811,15	455.525,00	483.094,00	6.832,73

## Anlagenachweis Jahr : '2014'

Unterabschnitt 88017

	<b>Sachkonto</b>		Anfangsbestand	Zugang zu AHK	Abgang zu AHK	Umbuchung zu AHK	Endstand	bisherige Abschreibung	Zugangsbezogene Abschreibung	Zuschreibung lfd. Jahr	Abschreibungen lfd. Jahr	Umbuchungen im Haushaltsjahr	Abschreibungen auf Abgänge	Endstand	RBW	RBW Vorjahr	kalk. Zinsen lfd. Jahr
Aktiva	07310000	Betriebsvorrichtungen	38.967,43	0,00	0,00	0,00	38.967,43	34.096,50	0,00	0,00	1.948,37	0,00	0,00	36.044,87	2.922,56	4.870,93	584,51
			38.967,43	0,00	0,00	0,00	38.967,43	34.096,50	0,00	0,00	1.948,37	0,00	0,00	36.044,87	2.922,56	4.870,93	584,51
			38.967,43	0,00	0,00	0,00	38.967,43	34.096,50	0,00	0,00	1.948,37	0,00	0,00	36.044,87	2.922,56	4.870,93	584,51



## Jahresrechnung 2014

### - Abrechnung von Investitionsmaßnahmen -

Amt	Bezeichnung der Maßnahme	HHSt.	Gesamtkosten
			in EUR
23	Baumaßnahme FFW Waltersleben (Neubau)	13000.94020	1.646.671,77
23	GS 29, bauliche Maßnahmen	21100.94029	393.937,54
23	Staatliche Regelschule 30 Stotternheim, Gau-Algesheimer-Str. 2	22500.94030	240.141,61
23	Staatliche Regelschule 23, Bukarester Str.3 , baul. Maßnahmen	22500.94223	311.128,44
23	ehem. Stadtteilbibliothek Herrenberg, bauliche Maßnahmen	35200.94020	165.639,84
66	Mittelhäuser Kreuz/NQV 5. BA Brücke der Nationen	63003.95060	2.131.763,22
66	abwassertechnische Erschließung Straßenbaumaßnahmen in Frienstedt	63020.95060	172.886,17
66	abwassertechnische Erschließung Straßenbaumaßnahmen in Gottstedt	63020.95070	181.553,53
66	Baumaßnahme Anger 2. BA	63500.95013	6.572.799,01
66	Regierungsstraße 4.BA	63510.95004	872.520,66
67	Wegebaumaßnahme Wallichen Gänserasenweg	78000.95060	168.618,67
<b>Summe</b>			<b>12.857.660,46</b>

# Jahresrechnung Verwaltungshaushalt 2014 (in EUR)

Kassenreste	Abgänge auf Kassenreste	HH-Reste	Abgänge auf HH-Reste	HH-Reste Übernahme	Anordnungs-soll	Ist	Neue Kassenreste	HH-Ansatz +Nachträge	mehr+ weniger-
Globalber. Vorjahr		neue HH-Reste aus üpl.	Anordnungen auf HH-Reste	Neue HH-Reste	Globalber. lfd. Jahr	Rech.-Erg.		Soll-übertrag	üpl.-/apl.
<b>00000</b>	<b>Gemeindeorgane</b>								
<b>00000.15050</b>	<b>Sonstige Einnahmen</b>								
							Haushaltsvermerk: PK	Verf.-Ber.: 11	
0,00	0,00	0,00	0,00	0,00	3.591,00	3.591,00	0,00	3.600,00	-9,00
0,00		0,00	0,00	0,00	0,00	3.591,00		0,00	0,00
<b>00000.15060</b>	<b>Sonstige Einnahmen</b>								
							Haushaltsvermerk: 3 PK	Verf.-Ber.: 11	
0,00	0,00	0,00	0,00	0,00	1.317,61	1.317,61	0,00	0,00	1.317,61
0,00		0,00	0,00	0,00	0,00	1.317,61		0,00	1.317,61
<b>00000.17100</b>	<b>Zuweisungen und Zuschüsse für laufende Zwecke vom Land</b>								
								Verf.-Ber.: 11	
0,00	0,00	0,00	0,00	0,00	6.370,78	6.370,78	0,00	0,00	6.370,78
0,00		0,00	0,00	0,00	0,00	6.370,78		0,00	0,00
<b>00000.17810</b>	<b>Zuweisungen und Zuschüsse übrige Bereiche</b>								
							Haushaltsvermerk: 3	Verf.-Ber.: 11	
0,00	0,00	0,00	0,00	0,00	82.280,00	82.280,00	0,00	90.000,00	-7.720,00
0,00		0,00	0,00	0,00	0,00	82.280,00		0,00	0,00
<b>Zwischensumme</b>	<b>Einnahme:</b>								
<b>0,00</b>	<b>0,00</b>	<b>0,00</b>	<b>0,00</b>	<b>0,00</b>	<b>93.559,39</b>	<b>93.559,39</b>	<b>0,00</b>	<b>93.600,00</b>	<b>-40,61</b>
<b>0,00</b>		<b>0,00</b>	<b>0,00</b>	<b>0,00</b>	<b>0,00</b>	<b>93.559,39</b>		<b>0,00</b>	<b>1.317,61</b>
<b>00000.40100</b>	<b>Aufwandsentschädigung für Mitglieder des Stadtrates</b>								
							Haushaltsvermerk: 1	Verf.-Ber.: 11	
0,00	0,00	0,00	0,00	0,00	122.791,62	122.791,62	0,00	127.000,00	0,00
0,00		0,00	0,00	0,00	0,00	122.791,62		-4.208,38	0,00
<b>00000.40110</b>	<b>Aufwandsentschädigung Ortsteile</b>								
							Haushaltsvermerk: 1	Verf.-Ber.: 11	
0,00	0,00	0,00	0,00	0,00	210.950,48	210.950,48	0,00	231.785,00	0,00
0,00		0,00	0,00	0,00	0,00	210.950,48		-20.834,52	0,00
<b>00000.40120</b>	<b>Aufwandsentschädigung ehrenamtlicher Beigeordneter</b>								
							Haushaltsvermerk: 1	Verf.-Ber.: 11	
0,00	0,00	0,00	0,00	0,00	3.007,10	3.007,10	0,00	3.682,00	0,00
0,00		0,00	0,00	0,00	0,00	3.007,10		-674,90	0,00
<b>00000.40300</b>	<b>Entschädigung für Verdienstauffälle der Stadtrats- u. Ausschußmitglieder</b>								
							Haushaltsvermerk: 1	Verf.-Ber.: 11	
0,00	0,00	0,00	0,00	0,00	17.185,52	17.185,52	0,00	27.000,00	0,00
0,00		0,00	0,00	0,00	0,00	17.185,52		-9.814,48	0,00
<b>00000.40310</b>	<b>Aufwandsentschädigung für Kinderbetreuung und pflegebedürftige Angehörige</b>								
							Haushaltsvermerk: 1	Verf.-Ber.: 11	
0,00	0,00	0,00	0,00	0,00	0,00	0,00	0,00	1.550,00	0,00
0,00		0,00	0,00	0,00	0,00	0,00		-1.550,00	0,00
<b>00000.40320</b>	<b>Aufwandsentschädigung für Mitglieder des Umlegungsausschusses</b>								
							Haushaltsvermerk: 1	Verf.-Ber.: 11	
0,00	0,00	0,00	0,00	0,00	521,56	521,56	0,00	1.000,00	0,00
0,00		0,00	0,00	0,00	0,00	521,56		-478,44	0,00

# Jahresrechnung Verwaltungshaushalt 2014 (in EUR)

Kassenreste	Abgänge auf Kassenreste	HH-Reste	Abgänge auf HH-Reste	HH-Reste Übernahme	Anordnungs-soll	Ist	Neue Kassenreste	HH-Ansatz +Nachträge	mehr+ weniger-
Globalber. Vorjahr		neue HH-Reste aus üpl.	Anordnungen auf HH-Reste	Neue HH-Reste	Globalber. lfd. Jahr	Rech.-Erg.		Soll-übertrag	üpl.-/apl.
<b>00000</b>	<b>Gemeindeorgane</b>								
<b>00000.40330</b>	<b>Aufwandentschädigung für Mitglieder des Denkmalbeirates</b>								
							<b>Haushaltsvermerk: 1</b>	<b>Verf.-Ber.: 11</b>	
0,00	0,00	0,00	0,00	0,00	460,20	460,20	0,00	1.000,00	0,00
0,00		0,00	0,00	0,00	0,00	460,20		-539,80	0,00
<b>00000.40340</b>	<b>Aufwandsentschädigung für Mitglieder des Gestaltungsbeirates</b>								
							<b>Haushaltsvermerk: 1</b>	<b>Verf.-Ber.: 11</b>	
0,00	0,00	0,00	0,00	0,00	3.850,32	3.850,32	0,00	5.500,00	0,00
0,00		0,00	0,00	0,00	0,00	3.850,32		-1.649,68	0,00
<b>00000.40350</b>	<b>Aufwandsentschädigung</b>								
							<b>Haushaltsvermerk: 1</b>	<b>Verf.-Ber.: 11</b>	
0,00	0,00	0,00	0,00	0,00	352,82	352,82	0,00	800,00	0,00
0,00		0,00	0,00	0,00	0,00	352,82		-447,18	0,00
<b>00000.41000</b>	<b>Dienstbezüge für Beamte</b>								
							<b>Haushaltsvermerk: SN 1</b>	<b>Verf.-Ber.: 11</b>	
0,00	0,00	0,00	0,00	0,00	959.102,51	959.102,51	0,00	1.167.562,00	-400.000,00
0,00		0,00	0,00	0,00	0,00	959.102,51		191.540,51	-400.000,00
<b>00000.41100</b>	<b>Zuführung zur Versorgungsrücklage für Beamte</b>								
							<b>Haushaltsvermerk: SN 1</b>	<b>Verf.-Ber.: 11</b>	
0,00	0,00	0,00	0,00	0,00	17.720,20	17.720,20	0,00	7.982,00	0,00
0,00		0,00	0,00	0,00	0,00	17.720,20		9.738,20	0,00
<b>00000.41400</b>	<b>Dienstbezüge für Beschäftigte</b>								
							<b>Haushaltsvermerk: SN 1</b>	<b>Verf.-Ber.: 11</b>	
0,00	0,00	0,00	0,00	0,00	1.360.085,79	1.360.085,79	0,00	903.075,00	0,00
0,00		0,00	0,00	0,00	0,00	1.360.085,79		457.010,79	0,00
<b>00000.41610</b>	<b>Beschäftigungsentgelte</b>								
							<b>Haushaltsvermerk: 1</b>	<b>Verf.-Ber.: 11</b>	
0,00	0,00	0,00	0,00	0,00	386,18	386,18	0,00	1.260,00	0,00
0,00		0,00	0,00	0,00	0,00	386,18		-873,82	0,00
<b>00000.43000</b>	<b>Beiträge zu Versorgungskassen für Beamte</b>								
							<b>Haushaltsvermerk: SN 1</b>	<b>Verf.-Ber.: 11</b>	
0,00	0,00	0,00	0,00	0,00	309.468,13	309.468,13	0,00	317.059,00	0,00
0,00		0,00	0,00	0,00	0,00	309.468,13		-7.590,87	0,00
<b>00000.43400</b>	<b>Beiträge zu Versorgungskassen für Beschäftigte</b>								
							<b>Haushaltsvermerk: SN 1</b>	<b>Verf.-Ber.: 11</b>	
0,00	0,00	0,00	0,00	0,00	45.086,50	45.086,50	0,00	30.044,00	0,00
0,00		0,00	0,00	0,00	0,00	45.086,50		15.042,50	0,00
<b>00000.43810</b>	<b>Beiträge zu Versorgungskassen für Sonstige</b>								
							<b>Haushaltsvermerk: 1</b>	<b>Verf.-Ber.: 11</b>	
0,00	0,00	0,00	0,00	0,00	11,97	11,97	0,00	0,00	0,00
0,00		0,00	0,00	0,00	0,00	11,97		11,97	0,00
<b>00000.44400</b>	<b>Beiträge zur gesetzl. Sozialversicherung für Beschäftigte</b>								
							<b>Haushaltsvermerk: SN 1</b>	<b>Verf.-Ber.: 11</b>	
0,00	0,00	0,00	0,00	0,00	244.297,18	244.297,18	0,00	149.481,00	0,00
0,00		0,00	0,00	0,00	0,00	244.297,18		94.816,18	0,00

# Jahresrechnung Verwaltungshaushalt 2014 (in EUR)

Kassenreste	Abgänge auf Kassenreste	HH-Reste	Abgänge auf HH-Reste	HH-Reste Übernahme	Anordnungs-soll	Ist	Neue Kassenreste	HH-Ansatz +Nachträge	mehr+ weniger-
Globalber. Vorjahr		neue HH-Reste aus üpl.	Anordnungen auf HH-Reste	Neue HH-Reste	Globalber. lfd. Jahr	Rech.-Erg.		Soll-übertrag	üpl./apl.
<b>00000</b>	<b>Gemeindeorgane</b>								
<b>00000.44810</b>	<b>Beiträge zur gesetzl. Sozialversicherung für Sonstige</b>								
	0,00	0,00	0,00	0,00	0,00	106,50	106,50	0,00	0,00
	0,00		0,00	0,00	0,00	0,00	106,50	106,50	0,00
<b>00000.45100</b>	<b>Gesundheitsuntersuchungen u.ä.</b>								
	0,00	0,00	0,00	0,00	0,00	0,00	0,00	10,00	0,00
	0,00		0,00	0,00	0,00	0,00	0,00	-10,00	0,00
<b>00000.52150</b>	<b>Anschaffung unter 60 EUR und Unterhaltung von Maschinen und Geräten</b>								
	0,00	0,00	0,00	0,00	0,00	3.791,44	3.791,44	0,00	2.560,00
	0,00		0,00	0,00	0,00	0,00	3.791,44	1.231,44	0,00
<b>00000.52500</b>	<b>Unterhaltung von amtsspezifischer Hard- und Software</b>								
	0,00	0,00	0,00	0,00	0,00	1.168,58	1.168,58	0,00	4.500,00
	0,00		0,00	0,00	0,00	0,00	1.168,58	-29,54	0,00
<b>00000.56200</b>	<b>externe Fortbildungskosten</b>								
	0,00	0,00	0,00	0,00	0,00	1.381,17	1.381,17	0,00	300,00
	0,00		0,00	0,00	0,00	0,00	1.381,17	1.081,17	0,00
<b>00000.60400</b>	<b>Veranstaltungen</b>								
	0,00	0,00	0,00	0,00	0,00	22.462,39	22.462,39	0,00	13.400,00
	0,00		0,00	0,00	0,00	0,00	22.462,39	9.062,39	0,00
<b>00000.61600</b>	<b>Sonstige Ausgaben</b>								
	0,00	0,00	0,00	0,00	0,00	969,75	969,75	0,00	1.000,00
	0,00		0,00	0,00	0,00	0,00	969,75	0,00	-30,25
<b>00000.63710</b>	<b>Ehrungen Oberbürgermeister</b>								
	0,00	0,00	0,00	0,00	0,00	9.201,24	9.201,24	0,00	12.180,00
	0,00		0,00	0,00	0,00	0,00	9.201,24	0,00	-2.978,76
<b>00000.63720</b>	<b>Ehrungen</b>								
	0,00	0,00	0,00	0,00	0,00	2.315,49	2.315,49	0,00	3.500,00
	0,00		0,00	0,00	0,00	0,00	2.315,49	0,00	-1.184,51
<b>00000.63751</b>	<b>Repräsentationen Oberbürgermeister</b>								
	0,00	0,00	0,00	0,00	0,00	1.676,81	1.676,81	0,00	2.700,00
	0,00		0,00	0,00	0,00	0,00	1.676,81	0,00	-1.023,19
<b>00000.63760</b>	<b>Gedenken Opfer Gutenberg-Gymnasium</b>								
	0,00	0,00	0,00	0,00	0,00	1.450,00	1.450,00	0,00	1.500,00
	0,00		0,00	0,00	0,00	0,00	1.450,00	0,00	-50,00

# Jahresrechnung Verwaltungshaushalt 2014 (in EUR)

Kassenreste	Abgänge auf Kassenreste	HH-Reste	Abgänge auf HH-Reste	HH-Reste Übernahme	Anordnungs-soll	Ist	Neue Kassenreste	HH-Ansatz +Nachträge	mehr+ weniger-
Globalber. Vorjahr		neue HH-Reste aus üpl.	Anordnungen auf HH-Reste	Neue HH-Reste	Globalber. lfd. Jahr	Rech.-Erg.		Soll-übertrag	üpl.-/apl.
<b>00000</b>	<b>Gemeindeorgane</b>								
<b>00000.65030</b>	<b>Büromaterial</b>								
							<b>Haushaltsvermerk: 1</b>	<b>Verf.-Ber.: 11</b>	
0,00	0,00	0,00	0,00	0,00	5.800,69	5.800,69	0,00	4.000,00	0,00
0,00		0,00	0,00	0,00	0,00	5.800,69		1.800,69	0,00
<b>00000.65100</b>	<b>Amtsspezifische Fachliteratur und Medien</b>								
								<b>Verf.-Ber.: 11</b>	
0,00	0,00	0,00	0,00	0,00	3.497,72	3.497,72	0,00	3.500,00	-2,28
0,00		0,00	0,00	0,00	0,00	3.497,72		0,00	0,00
<b>00000.65210</b>	<b>Datenübermittlungskosten</b>								
							<b>Haushaltsvermerk: 1</b>	<b>Verf.-Ber.: 11</b>	
0,00	0,00	0,00	0,00	0,00	14.364,09	14.364,09	0,00	18.460,00	-4.095,91
0,00		0,00	0,00	0,00	0,00	14.364,09		0,00	0,00
<b>00000.65230</b>	<b>Fernsprechgebühren</b>								
							<b>Haushaltsvermerk: 1</b>	<b>Verf.-Ber.: 11</b>	
0,00	0,00	0,00	0,00	0,00	6.112,11	6.112,11	0,00	6.000,00	0,00
0,00		0,00	0,00	0,00	0,00	6.112,11		112,11	0,00
<b>00000.65240</b>	<b>Portokosten</b>								
							<b>Haushaltsvermerk: 1</b>	<b>Verf.-Ber.: 11</b>	
0,00	0,00	0,00	0,00	0,00	5.504,18	5.504,18	0,00	7.200,00	0,00
0,00		0,00	0,00	0,00	0,00	5.504,18		-1.695,82	0,00
<b>00000.65410</b>	<b>Reisekosten</b>								
							<b>Haushaltsvermerk: 1</b>	<b>Verf.-Ber.: 11</b>	
0,00	0,00	0,00	0,00	0,00	6.998,61	6.998,61	0,00	11.000,00	-4.001,39
0,00		0,00	0,00	0,00	0,00	6.998,61		0,00	-2.000,00
<b>00000.65420</b>	<b>Fahrtkosten und km-Geldentschädigung</b>								
							<b>Haushaltsvermerk: 1</b>	<b>Verf.-Ber.: 11</b>	
0,00	0,00	0,00	0,00	0,00	29.858,92	29.858,92	0,00	31.200,00	-1.341,08
0,00		0,00	0,00	0,00	0,00	29.858,92		0,00	0,00
<b>00000.65430</b>	<b>Fahrtkosten Ortsbürgermeister u. Ortsteilräte</b>								
							<b>Haushaltsvermerk: 1</b>	<b>Verf.-Ber.: 11</b>	
0,00	0,00	0,00	0,00	0,00	17.601,15	17.601,15	0,00	22.413,00	-4.811,85
0,00		0,00	0,00	0,00	0,00	17.601,15		0,00	0,00
<b>00000.65850</b>	<b>Sonstige Geschäftsausgaben</b>								
							<b>Haushaltsvermerk: 1</b>	<b>Verf.-Ber.: 11</b>	
0,00	0,00	0,00	0,00	0,00	31.786,58	31.786,58	0,00	3.980,00	0,00
0,00		0,00	0,00	0,00	0,00	31.786,58		27.806,58	0,00
<b>00000.66020</b>	<b>Verfüngungsmittel Oberbürgermeister</b>								
								<b>Verf.-Ber.: 11</b>	
0,00	0,00	0,00	0,00	0,00	14.594,58	14.594,58	0,00	15.000,00	-405,42
0,00		0,00	0,00	0,00	0,00	14.594,58		0,00	0,00
<b>00000.71800</b>	<b>Zuschüsse für laufende Zwecke an die Fraktionen</b>								
								<b>Verf.-Ber.: 11</b>	
0,00	0,00	0,00	0,00	0,00	27.061,19	27.061,19	0,00	30.000,00	-2.938,81
0,00		0,00	0,00	0,00	0,00	27.061,19		0,00	0,00

# Jahresrechnung Verwaltungshaushalt 2014 (in EUR)

Kassenreste	Abgänge auf Kassenreste	HH-Reste	Abgänge auf HH-Reste	HH-Reste Übernahme	Anordnungs-soll	Ist	Neue Kassenreste	HH-Ansatz +Nachträge	mehr+ weniger-
Globalber. Vorjahr		neue HH-Reste aus üpl.	Anordnungen auf HH-Reste	Neue HH-Reste	Globalber. lfd. Jahr	Rech.-Erg.		Soll-übertrag	üpl.-/apl.
<b>00000</b>	<b>Gemeindeorgane</b>								
<b>00000.71810</b>	<b>Zuschüsse für Gehälter freier Angestellter der Fraktionen</b>								
								<b>Verf.-Ber.: 11</b>	
0,00	0,00	0,00	0,00	0,00	632.648,44	632.648,44	0,00	699.688,00	-67.039,56
0,00		0,00	0,00	0,00	0,00	632.648,44		0,00	0,00
<b>00000.71830</b>	<b>Zuweisungen und Zuschüsse übrige Bereiche</b>								
								<b>Verf.-Ber.: 11</b>	
0,00	0,00	0,00	0,00	0,00	82.280,00	82.280,00	0,00	90.000,00	-7.720,00
0,00		0,00	0,00	0,00	0,00	82.280,00		0,00	0,00
<b>00000.71840</b>	<b>Rückzahlung nicht verbrauchter Mittel</b>								
								<b>Verf.-Ber.: 11</b>	
0,00	0,00	0,00	0,00	0,00	1.317,61	1.317,61	0,00	0,00	1.317,61
0,00		0,00	0,00	0,00	0,00	1.317,61		0,00	1.317,61
<b>00000.71850</b>	<b>Vereine zur Pflege von Städtepartnerschaften</b>								
								<b>Verf.-Ber.: 11</b>	
0,00	0,00	0,00	0,00	0,00	0,00	0,00	0,00	5.000,00	-5.000,00
0,00		0,00	0,00	0,00	0,00	0,00		0,00	0,00
<b>Zwischensumme</b>	<b>Ausgabe:</b>								
0,00	0,00	0,00	0,00	0,00	4.219.227,32	4.219.227,32	0,00	3.964.871,00	-504.607,28
0,00		0,00	0,00	0,00	0,00	4.219.227,32		758.963,60	-400.682,39
<b>Summe UA</b>	<b>Einnahme:</b>								
0,00	0,00	0,00	0,00	0,00	93.559,39	93.559,39	0,00	93.600,00	-40,61
0,00		0,00	0,00	0,00	0,00	93.559,39		0,00	1.317,61
<b>Summe UA</b>	<b>Ausgabe:</b>								
0,00	0,00	0,00	0,00	0,00	4.219.227,32	4.219.227,32	0,00	3.964.871,00	-504.607,28
0,00		0,00	0,00	0,00	0,00	4.219.227,32		758.963,60	-400.682,39
<b>Summe UA</b>	<b>Differenz:</b>								
0,00	0,00	0,00	0,00	0,00	-4.125.667,93	-4.125.667,93	0,00	-3.871.271,00	504.566,67
0,00		0,00	0,00	0,00	0,00	-4.125.667,93		-758.963,60	402.000,00

# Jahresrechnung Verwaltungshaushalt 2014 (in EUR)

Kassenreste	Abgänge auf Kassenreste	HH-Reste	Abgänge auf HH-Reste	HH-Reste Übernahme	Anordnungs-soll	Ist	Neue Kassenreste	HH-Ansatz +Nachträge	mehr+ weniger-
Globalber. Vorjahr		neue HH-Reste aus üpl.	Anordnungen auf HH-Reste	Neue HH-Reste	Globalber. lfd. Jahr	Rech.-Erg.		Soll-übertrag	üpl.-/apl.
<b>01000</b>	<b>Rechnungsprüfungsamt</b>								
<b>01000.11000</b>	<b>Einnahmen aus der Prüfung von Jahresabschlüssen Dritter</b>								
							Haushaltsvermerk: PK	Verf.-Ber.: 11	
0,00	0,00	0,00	0,00	0,00	3.240,00	3.240,00	0,00	2.000,00	1.240,00
0,00		0,00	0,00	0,00	0,00	3.240,00		0,00	0,00
<b>01000.16900</b>	<b>Verwaltungsgemeinkostenerstattung kostenrechnender Einrichtungen</b>								
								Verf.-Ber.: 20	
0,00	0,00	0,00	0,00	0,00	164.076,69	164.076,69	0,00	159.785,00	4.291,69
0,00		0,00	0,00	0,00	0,00	164.076,69		0,00	0,00
<b>01000.16910</b>	<b>Innere Leistungsverrechnung</b>								
								Verf.-Ber.: 20	
0,00	0,00	0,00	0,00	0,00	3.938,00	3.938,00	0,00	3.938,00	0,00
0,00		0,00	0,00	0,00	0,00	3.938,00		0,00	0,00
<b>Zwischensumme</b>	<b>Einnahme:</b>								
<b>0,00</b>	<b>0,00</b>	<b>0,00</b>	<b>0,00</b>	<b>0,00</b>	<b>171.254,69</b>	<b>171.254,69</b>	<b>0,00</b>	<b>165.723,00</b>	<b>5.531,69</b>
<b>0,00</b>		<b>0,00</b>	<b>0,00</b>	<b>0,00</b>	<b>0,00</b>	<b>171.254,69</b>		<b>0,00</b>	<b>0,00</b>
<b>01000.41000</b>	<b>Dienstbezüge für Beamte</b>								
							Haushaltsvermerk: SN 1	Verf.-Ber.: 11	
0,00	0,00	0,00	0,00	0,00	201.000,78	201.000,78	0,00	232.079,00	0,00
0,00		0,00	0,00	0,00	0,00	201.000,78		-31.078,22	0,00
<b>01000.41100</b>	<b>Zuführung zur Versorgungsrücklage für Beamte</b>								
							Haushaltsvermerk: SN 1	Verf.-Ber.: 11	
0,00	0,00	0,00	0,00	0,00	2.868,58	2.868,58	0,00	1.587,00	0,00
0,00		0,00	0,00	0,00	0,00	2.868,58		1.281,58	0,00
<b>01000.41400</b>	<b>Dienstbezüge für Beschäftigte</b>								
							Haushaltsvermerk: SN 1	Verf.-Ber.: 11	
0,00	0,00	0,00	0,00	0,00	391.764,50	391.764,50	0,00	419.715,00	0,00
0,00		0,00	0,00	0,00	0,00	391.764,50		-27.950,50	0,00
<b>01000.43000</b>	<b>Beiträge zu Versorgungskassen für Beamte</b>								
							Haushaltsvermerk: SN 1	Verf.-Ber.: 11	
0,00	0,00	0,00	0,00	0,00	72.136,85	72.136,85	0,00	63.022,00	0,00
0,00		0,00	0,00	0,00	0,00	72.136,85		9.114,85	0,00
<b>01000.43400</b>	<b>Beiträge zu Versorgungskassen für Beschäftigte</b>								
							Haushaltsvermerk: SN 1	Verf.-Ber.: 11	
0,00	0,00	0,00	0,00	0,00	14.043,70	14.043,70	0,00	13.951,00	0,00
0,00		0,00	0,00	0,00	0,00	14.043,70		92,70	0,00
<b>01000.44400</b>	<b>Beiträge zur gesetzl. Sozialversicherung für Beschäftigte</b>								
							Haushaltsvermerk: SN 1	Verf.-Ber.: 11	
0,00	0,00	0,00	0,00	0,00	71.892,22	71.892,22	0,00	69.918,00	0,00
0,00		0,00	0,00	0,00	0,00	71.892,22		1.974,22	0,00
<b>01000.45100</b>	<b>Gesundheitsuntersuchungen u.ä.</b>								
							Haushaltsvermerk: SN 1	Verf.-Ber.: 11	
0,00	0,00	0,00	0,00	0,00	0,00	0,00	0,00	10,00	0,00
0,00		0,00	0,00	0,00	0,00	0,00		-10,00	0,00

# Jahresrechnung Verwaltungshaushalt 2014 (in EUR)

Kassenreste	Abgänge auf Kassenreste	HH-Reste	Abgänge auf HH-Reste	HH-Reste Übernahme	Anordnungs-soll	Ist	Neue Kassenreste	HH-Ansatz +Nachträge	mehr+ weniger-	
Globalber. Vorjahr		neue HH-Reste aus üpl.	Anordnungen auf HH-Reste	Neue HH-Reste	Globalber. lfd. Jahr	Rech.-Erg.		Soll-übertrag	üpl.-/apl.	
<b>01000</b>	<b>Rechnungsprüfungsamt</b>									
<b>01000.52020</b>	<b>Anschaffung unter 60 EUR und Unterhaltung von Büro- und Einrichtungsgegenständen</b>						<b>Haushaltsvermerk: 1</b>	<b>Verf.-Ber.: 11</b>		
0,00	0,00	0,00	0,00	0,00	68,09	68,09	0,00	100,00	0,00	
0,00		0,00	0,00	0,00	0,00	68,09		-31,91	0,00	
<b>01000.52150</b>	<b>Anschaffung unter 60 EUR und Unterhaltung von Maschinen und Geräten</b>						<b>Haushaltsvermerk: 1</b>	<b>Verf.-Ber.: 11</b>		
0,00	0,00	0,00	0,00	0,00	400,01	400,01	0,00	1.000,00	-309,25	
0,00		0,00	0,00	0,00	0,00	400,01		-290,74	0,00	
<b>01000.52500</b>	<b>Unterhaltung von amtspezifischer Hard- und Software</b>						<b>Haushaltsvermerk: 1</b>	<b>Verf.-Ber.: 11</b>		
0,00	0,00	0,00	0,00	0,00	5.119,69	5.119,69	0,00	6.000,00	-880,31	
0,00		0,00	0,00	0,00	0,00	5.119,69		0,00	0,00	
<b>01000.56200</b>	<b>externe Fortbildungskosten</b>						<b>Haushaltsvermerk: 1</b>	<b>Verf.-Ber.: 11</b>		
0,00	0,00	0,00	0,00	0,00	2.612,65	2.612,65	0,00	2.000,00	600,00	
0,00		0,00	0,00	0,00	0,00	2.612,65		12,65	600,00	
<b>01000.65030</b>	<b>Büromaterial</b>						<b>Haushaltsvermerk: 1</b>	<b>Verf.-Ber.: 11</b>		
0,00	0,00	0,00	0,00	0,00	370,47	370,47	0,00	600,00	-229,53	
0,00		0,00	0,00	0,00	0,00	370,47		0,00	0,00	
<b>01000.65100</b>	<b>Amtsspezifische Fachliteratur und Medien</b>						<b>Verf.-Ber.: 11</b>			
0,00	0,00	0,00	0,00	0,00	1.780,95	1.780,95	0,00	2.000,00	-219,05	
0,00		0,00	0,00	0,00	0,00	1.780,95		0,00	0,00	
<b>01000.65230</b>	<b>Fernsprechgebühren</b>						<b>Haushaltsvermerk: 1</b>	<b>Verf.-Ber.: 11</b>		
0,00	0,00	0,00	0,00	0,00	824,98	824,98	0,00	1.000,00	0,00	
0,00		0,00	0,00	0,00	0,00	824,98		-175,02	0,00	
<b>01000.65240</b>	<b>Portokosten</b>						<b>Haushaltsvermerk: 1</b>	<b>Verf.-Ber.: 11</b>		
0,00	0,00	0,00	0,00	0,00	8,30	8,30	0,00	0,00	0,00	
0,00		0,00	0,00	0,00	0,00	8,30		8,30	0,00	
<b>01000.65410</b>	<b>Reisekosten</b>						<b>Haushaltsvermerk: 1</b>	<b>Verf.-Ber.: 11</b>		
0,00	0,00	0,00	0,00	0,00	360,00	360,00	0,00	50,00	0,00	
0,00		0,00	0,00	0,00	0,00	360,00		310,00	0,00	
<b>01000.65420</b>	<b>Fahrtkosten und km-Geldentschädigung</b>						<b>Haushaltsvermerk: 1</b>	<b>Verf.-Ber.: 67</b>		
0,00	0,00	0,00	0,00	0,00	0,00	0,00	0,00	200,00	0,00	
0,00		0,00	0,00	0,00	0,00	0,00		-200,00	0,00	
<b>Zwischensumme</b>	<b>Ausgabe:</b>									
<b>0,00</b>	<b>0,00</b>	<b>0,00</b>	<b>0,00</b>	<b>0,00</b>	<b>765.251,77</b>	<b>765.251,77</b>	<b>0,00</b>	<b>813.232,00</b>	<b>-1.038,14</b>	
<b>0,00</b>		<b>0,00</b>	<b>0,00</b>	<b>0,00</b>	<b>0,00</b>	<b>765.251,77</b>		<b>-46.942,09</b>	<b>600,00</b>	



# Jahresrechnung Verwaltungshaushalt 2014 (in EUR)

Kassenreste	Abgänge auf Kassenreste	HH-Reste	Abgänge auf HH-Reste	HH-Reste Übernahme	Anordnungs-soll	Ist	Neue Kassenreste	HH-Ansatz +Nachträge	mehr+ weniger-	
Globalber. Vorjahr		neue HH-Reste aus üpl.	Anordnungen auf HH-Reste	Neue HH-Reste	Globalber. lfd. Jahr	Rech.-Erg.		Soll-übertrag	üpl.-/apl.	
<b>01000</b>	<b>Rechnungsprüfungsamt</b>									
<b>Summe UA</b>	<b>Einnahme:</b>									
	0,00	0,00	0,00	0,00	0,00	171.254,69	171.254,69	0,00	165.723,00	5.531,69
	0,00		0,00	0,00	0,00	0,00	171.254,69		0,00	0,00
<b>Summe UA</b>	<b>Ausgabe:</b>									
	0,00	0,00	0,00	0,00	0,00	765.251,77	765.251,77	0,00	813.232,00	-1.038,14
	0,00		0,00	0,00	0,00	0,00	765.251,77		-46.942,09	600,00
<b>Summe UA</b>	<b>Differenz:</b>									
	0,00	0,00	0,00	0,00	0,00	-593.997,08	-593.997,08	0,00	-647.509,00	6.569,83
	0,00		0,00	0,00	0,00	0,00	-593.997,08		46.942,09	-600,00

# Jahresrechnung Verwaltungshaushalt 2014 (in EUR)

Kassenreste	Abgänge auf Kassenreste	HH-Reste	Abgänge auf HH-Reste	HH-Reste Übernahme	Anordnungs-soll	Ist	Neue Kassenreste	HH-Ansatz +Nachträge	mehr+weniger-
Globalber. Vorjahr		neue HH-Reste aus üpl.	Anordnungen auf HH-Reste	Neue HH-Reste	Globalber. lfd. Jahr	Rech.-Erg.		Soll-übertrag	üpl./apl.
<b>02000</b>	<b>Zentrale Dienste</b>								
<b>02000.13022</b>	<b>Verkauf von Erzeugnissen und Leistungen</b>								
							<b>Haushaltsvermerk: PK</b>	<b>Verf.-Ber.: 11</b>	
450,00	0,00	0,00	0,00	0,00	3.075,00	3.525,00	0,00	2.000,00	1.075,00
0,00		0,00	0,00	0,00	0,00	3.075,00		0,00	0,00
<b>02000.13201</b>	<b>Sonstige Verkaufserlöse</b>								
							<b>Haushaltsvermerk: PK</b>	<b>Verf.-Ber.: 11</b>	
0,00	0,00	0,00	0,00	0,00	0,00	0,00	0,00	1.000,00	-1.000,00
0,00		0,00	0,00	0,00	0,00	0,00		0,00	0,00
<b>02000.14020</b>	<b>Einnahmen aus Mieten und Pachten (kurzfristige Verträge)</b>								
							<b>Haushaltsvermerk: PK</b>	<b>Verf.-Ber.: 11</b>	
161,25	0,00	0,00	0,00	0,00	22.969,65	23.130,90	0,00	18.000,00	4.969,65
0,00		0,00	0,00	0,00	0,00	22.969,65		0,00	0,00
<b>02000.15011</b>	<b>Einnahmen aus Ersatz Fernsprechgebühren</b>								
							<b>Haushaltsvermerk: PK</b>	<b>Verf.-Ber.: 11</b>	
40,80	0,00	0,00	0,00	0,00	29.326,35	29.367,15	0,00	55.000,00	-25.673,65
0,00		0,00	0,00	0,00	0,00	29.326,35		0,00	0,00
<b>02000.15021</b>	<b>Einnahmen aus der Erstattung Portokosten</b>								
							<b>Haushaltsvermerk: 3 PK</b>	<b>Verf.-Ber.: 11</b>	
0,00	0,00	0,00	0,00	0,00	130.900,81	123.069,75	7.831,06	150.000,00	-19.099,19
0,00		0,00	0,00	0,00	0,00	130.900,81		0,00	0,00
<b>02000.15050</b>	<b>Sonstige Einnahmen</b>								
							<b>Haushaltsvermerk: PK</b>	<b>Verf.-Ber.: 11</b>	
4.647,48	0,00	0,00	0,00	0,00	1.838,00	6.430,48	55,00	1.500,00	338,00
0,00		0,00	0,00	0,00	0,00	1.838,00		0,00	0,00
<b>02000.16900</b>	<b>Verwaltungsgemeinkostenerstattung kostenrechnender Einrichtungen</b>								
								<b>Verf.-Ber.: 20</b>	
0,00	0,00	0,00	0,00	0,00	249.843,84	249.843,84	0,00	191.739,00	58.104,84
0,00		0,00	0,00	0,00	0,00	249.843,84		0,00	25.644,00
<b>02000.16910</b>	<b>Innere Leistungsverrechnung</b>								
								<b>Verf.-Ber.: 20</b>	
0,00	0,00	0,00	0,00	0,00	11.610,00	11.610,00	0,00	3.892,00	7.718,00
0,00		0,00	0,00	0,00	0,00	11.610,00		0,00	0,00
<b>Zwischensumme</b>	<b>Einnahme:</b>								
<b>5.299,53</b>	<b>0,00</b>	<b>0,00</b>	<b>0,00</b>	<b>0,00</b>	<b>449.563,65</b>	<b>446.977,12</b>	<b>7.886,06</b>	<b>423.131,00</b>	<b>26.432,65</b>
<b>0,00</b>		<b>0,00</b>	<b>0,00</b>	<b>0,00</b>	<b>0,00</b>	<b>449.563,65</b>		<b>0,00</b>	<b>25.644,00</b>
<b>02000.41000</b>	<b>Dienstbezüge für Beamte</b>								
							<b>Haushaltsvermerk: SN 1</b>	<b>Verf.-Ber.: 11</b>	
0,00	0,00	0,00	0,00	0,00	34.693,01	34.693,01	0,00	35.109,00	0,00
0,00		0,00	0,00	0,00	0,00	34.693,01		-415,99	0,00
<b>02000.41100</b>	<b>Zuführung zur Versorgungsrücklage für Beamte</b>								
							<b>Haushaltsvermerk: SN 1</b>	<b>Verf.-Ber.: 11</b>	
0,00	0,00	0,00	0,00	0,00	260,82	260,82	0,00	240,00	0,00
0,00		0,00	0,00	0,00	0,00	260,82		20,82	0,00

# Jahresrechnung Verwaltungshaushalt 2014 (in EUR)

Kassenreste	Abgänge auf Kassenreste	HH-Reste	Abgänge auf HH-Reste	HH-Reste Übernahme	Anordnungs-soll	Ist	Neue Kassenreste	HH-Ansatz +Nachträge	mehr+weniger-	
Globalber. Vorjahr		neue HH-Reste aus üpl.	Anordnungen auf HH-Reste	Neue HH-Reste	Globalber. lfd. Jahr	Rech.-Erg.		Soll-übertrag	üpl./apl.	
<b>02000</b>	<b>Zentrale Dienste</b>									
<b>02000.41400</b>	<b>Dienstbezüge für Beschäftigte</b>									
	0,00	0,00	0,00	0,00	0,00	730.217,56	730.217,56	0,00	672.886,00	0,00
	0,00		0,00	0,00	0,00	0,00	730.217,56		57.331,56	0,00
<b>02000.43000</b>	<b>Beiträge zu Versorgungskassen für Beamte</b>									
	0,00	0,00	0,00	0,00	0,00	11.248,71	11.248,71	0,00	9.534,00	0,00
	0,00		0,00	0,00	0,00	0,00	11.248,71		1.714,71	0,00
<b>02000.43400</b>	<b>Beiträge zu Versorgungskassen für Beschäftigte</b>									
	0,00	0,00	0,00	0,00	0,00	24.638,59	24.638,59	0,00	22.124,00	0,00
	0,00		0,00	0,00	0,00	0,00	24.638,59		2.514,59	0,00
<b>02000.44400</b>	<b>Beiträge zur gesetzl. Sozialversicherung für Beschäftigte</b>									
	0,00	0,00	0,00	0,00	0,00	134.741,44	134.741,44	0,00	124.688,00	0,00
	0,00		0,00	0,00	0,00	0,00	134.741,44		10.053,44	0,00
<b>02000.45100</b>	<b>Gesundheitsuntersuchungen u.ä.</b>									
	0,00	0,00	0,00	0,00	0,00	0,00	0,00	0,00	40,00	0,00
	0,00		0,00	0,00	0,00	0,00	0,00		-40,00	0,00
<b>02000.52020</b>	<b>Anschaffung unter 60 EUR und Unterhaltung von Büro- und Einrichtungsgegenständen</b>									
	0,00	0,00	0,00	0,00	0,00	0,00	0,00	0,00	500,00	0,00
	0,00		0,00	0,00	0,00	0,00	0,00		-500,00	0,00
<b>02000.52150</b>	<b>Anschaffung unter 60 EUR und Unterhaltung von Maschinen und Geräten</b>									
	0,00	0,00	0,00	0,00	0,00	27.532,58	27.532,58	0,00	25.000,00	3.160,00
	0,00		0,00	0,00	0,00	0,00	27.532,58		-627,42	3.160,00
<b>02000.52152</b>	<b>Technisches Verbrauchsmaterial der Ämter</b>									
	0,00	0,00	0,00	0,00	0,00	1.522,85	1.522,85	0,00	2.000,00	0,00
	0,00		0,00	0,00	0,00	0,00	1.522,85		-477,15	0,00
<b>02000.52300</b>	<b>Haushaltswäsche, Haushaltswaren</b>									
	0,00	0,00	0,00	0,00	0,00	1.284,62	1.284,62	0,00	1.500,00	0,00
	0,00		0,00	0,00	0,00	0,00	1.284,62		-215,38	0,00
<b>02000.52500</b>	<b>Unterhaltung von amtspezifischer Hard- und Software</b>									
	0,00	0,00	0,00	0,00	0,00	45.945,13	45.945,13	0,00	41.000,00	3.500,00
	0,00		0,00	0,00	0,00	0,00	45.945,13		1.445,13	3.500,00
<b>02000.52510</b>	<b>Wartung Aufzeichnungs- und Wiedergabetechnik</b>									
	0,00	0,00	0,00	0,00	0,00	0,00	0,00	0,00	1.130,00	0,00
	0,00		0,00	0,00	0,00	0,00	0,00		-1.130,00	0,00

# Jahresrechnung Verwaltungshaushalt 2014 (in EUR)

Kassenreste	Abgänge auf Kassenreste	HH-Reste	Abgänge auf HH-Reste	HH-Reste Übernahme	Anordnungs-soll	Ist	Neue Kassenreste	HH-Ansatz +Nachträge	mehr+ weniger-
Globalber. Vorjahr		neue HH-Reste aus üpl.	Anordnungen auf HH-Reste	Neue HH-Reste	Globalber. lfd. Jahr	Rech.-Erg.		Soll-übertrag	üpl.-/apl.
<b>02000</b>	<b>Zentrale Dienste</b>								
<b>02000.53010</b>	<b>Miete für bewegliches Anlagevermögen</b>								
							<b>Haushaltsvermerk: 1</b>	<b>Verf.-Ber.: 11</b>	
0,00	0,00	0,00	0,00	0,00	60.511,90	60.511,90	0,00	56.700,00	4.000,00
0,00		0,00	0,00	0,00	0,00	60.511,90		-188,10	4.000,00
<b>02000.54900</b>	<b>Sonstige Bewirtschaftungskosten</b>								
							<b>Haushaltsvermerk: 1</b>	<b>Verf.-Ber.: 11</b>	
0,00	0,00	0,00	0,00	0,00	39.656,97	39.656,97	0,00	40.260,00	500,00
0,00		0,00	0,00	0,00	0,00	39.656,97		-1.103,03	500,00
<b>02000.56010</b>	<b>Dienst- und Schutzkleidung</b>								
							<b>Haushaltsvermerk: 1</b>	<b>Verf.-Ber.: 11</b>	
0,00	0,00	0,00	0,00	0,00	1.715,79	1.715,79	0,00	1.300,00	0,00
0,00		0,00	0,00	0,00	0,00	1.715,79		415,79	0,00
<b>02000.56200</b>	<b>externe Fortbildungskosten</b>								
							<b>Haushaltsvermerk: 1</b>	<b>Verf.-Ber.: 11</b>	
0,00	0,00	0,00	0,00	0,00	711,40	711,40	0,00	300,00	0,00
0,00		0,00	0,00	0,00	0,00	711,40		411,40	0,00
<b>02000.57100</b>	<b>Erste-Hilfe-Material</b>								
							<b>Haushaltsvermerk: 1</b>	<b>Verf.-Ber.: 11</b>	
0,00	0,00	0,00	0,00	0,00	511,94	511,94	0,00	1.280,00	0,00
0,00		0,00	0,00	0,00	0,00	511,94		-768,06	0,00
<b>02000.60010</b>	<b>Amtsspezifisches Arbeitsmaterial</b>								
							<b>Haushaltsvermerk: 1</b>	<b>Verf.-Ber.: 11</b>	
0,00	0,00	0,00	0,00	0,00	14.983,09	14.983,09	0,00	10.000,00	6.000,00
0,00		0,00	0,00	0,00	0,00	14.983,09		-1.016,91	6.000,00
<b>02000.64610</b>	<b>Gemeindeunfallversicherung</b>								
							<b>Haushaltsvermerk: 1</b>	<b>Verf.-Ber.: 11</b>	
0,00	0,00	0,00	0,00	0,00	1.513.624,39	1.513.624,39	0,00	1.439.100,00	74.524,39
0,00		0,00	0,00	0,00	0,00	1.513.624,39		0,00	75.000,00
<b>02000.65030</b>	<b>Büromaterial</b>								
							<b>Haushaltsvermerk: 1</b>	<b>Verf.-Ber.: 11</b>	
0,00	0,00	0,00	0,00	0,00	1.056,82	1.056,82	0,00	2.500,00	0,00
0,00		0,00	0,00	0,00	0,00	1.056,82		-1.443,18	0,00
<b>02000.65032</b>	<b>Lagervordrucke und Kleinmaterial der Ämter</b>								
							<b>Haushaltsvermerk: 1</b>	<b>Verf.-Ber.: 11</b>	
0,00	0,00	0,00	0,00	0,00	24.515,92	24.515,92	0,00	22.500,00	0,00
0,00		0,00	0,00	0,00	0,00	24.515,92		2.015,92	0,00
<b>02000.65100</b>	<b>Amtsspezifische Fachliteratur und Medien</b>								
							<b>Haushaltsvermerk: 1</b>	<b>Verf.-Ber.: 11</b>	
0,00	0,00	0,00	0,00	0,00	5.491,64	5.491,64	0,00	5.500,00	-8,36
0,00		0,00	0,00	0,00	0,00	5.491,64		0,00	0,00
<b>02000.65220</b>	<b>Rundfunk- und Fernsehgebühren</b>								
							<b>Haushaltsvermerk: 1</b>	<b>Verf.-Ber.: 11</b>	
0,00	0,00	0,00	0,00	0,00	9.000,04	9.000,04	0,00	10.000,00	-78,18
0,00		0,00	0,00	0,00	0,00	9.000,04		-921,78	0,00

# Jahresrechnung Verwaltungshaushalt 2014 (in EUR)

Kassenreste	Abgänge auf Kassenreste	HH-Reste	Abgänge auf HH-Reste	HH-Reste Übernahme	Anordnungs-soll	Ist	Neue Kassenreste	HH-Ansatz +Nachträge	mehr+ weniger-
Globalber. Vorjahr		neue HH-Reste aus üpl.	Anordnungen auf HH-Reste	Neue HH-Reste	Globalber. lfd. Jahr	Rech.-Erg.		Soll-übertrag	üpl./apl.
<b>02000</b>	<b>Zentrale Dienste</b>								
<b>02000.65230</b>	<b>Fernsprechgebühren</b>						<b>Haushaltsvermerk: 1</b>	<b>Verf.-Ber.: 11</b>	
0,00	0,00	0,00	0,00	0,00	13.965,87	13.965,87	0,00	10.700,00	0,00
0,00		0,00	0,00	0,00	0,00	13.965,87		3.265,87	0,00
<b>02000.65240</b>	<b>Portokosten</b>						<b>Haushaltsvermerk: 1</b>	<b>Verf.-Ber.: 11</b>	
0,00	0,00	0,00	0,00	0,00	113.136,61	113.136,61	0,00	133.310,00	-10.461,07
0,00		0,00	0,00	0,00	0,00	113.136,61		-9.712,32	-8.000,00
<b>02000.65410</b>	<b>Reisekosten</b>						<b>Haushaltsvermerk: 1</b>	<b>Verf.-Ber.: 11</b>	
0,00	0,00	0,00	0,00	0,00	111,70	111,70	0,00	500,00	0,00
0,00		0,00	0,00	0,00	0,00	111,70		-388,30	0,00
<b>02000.65420</b>	<b>Fahrtkosten und km-Geldentschädigung</b>						<b>Haushaltsvermerk: 1</b>	<b>Verf.-Ber.: 67</b>	
0,00	0,00	0,00	0,00	0,00	0,00	0,00	0,00	260,00	0,00
0,00		0,00	0,00	0,00	0,00	0,00		-260,00	0,00
<b>02000.65820</b>	<b>Nachrufe, Kranzspenden usw.</b>						<b>Haushaltsvermerk: 1</b>	<b>Verf.-Ber.: 11</b>	
0,00	0,00	0,00	0,00	0,00	1.814,35	1.814,35	0,00	2.000,00	-64,33
0,00		0,00	0,00	0,00	0,00	1.814,35		-121,32	0,00
<b>02000.65850</b>	<b>Sonstige Geschäftsausgaben</b>						<b>Haushaltsvermerk: 1</b>	<b>Verf.-Ber.: 11</b>	
0,00	0,00	0,00	0,00	0,00	6.590,61	6.590,61	0,00	2.900,00	0,00
0,00		0,00	0,00	0,00	0,00	6.590,61		3.690,61	0,00
<b>02000.66100</b>	<b>Mitgliedsbeiträge</b>							<b>Verf.-Ber.: 11</b>	
0,00	0,00	0,00	0,00	0,00	184.410,05	184.410,05	0,00	190.850,00	-6.439,95
0,00		0,00	0,00	0,00	0,00	184.410,05		0,00	-5.600,00
<b>Zwischensumme</b>	<b>Ausgabe:</b>								
0,00	0,00	0,00	0,00	0,00	3.003.894,40	3.003.894,40	0,00	2.865.711,00	74.632,50
0,00		0,00	0,00	0,00	0,00	3.003.894,40		63.550,90	78.560,00
<b>Summe UA</b>	<b>Einnahme:</b>								
5.299,53	0,00	0,00	0,00	0,00	449.563,65	446.977,12	7.886,06	423.131,00	26.432,65
0,00		0,00	0,00	0,00	0,00	449.563,65		0,00	25.644,00
<b>Summe UA</b>	<b>Ausgabe:</b>								
0,00	0,00	0,00	0,00	0,00	3.003.894,40	3.003.894,40	0,00	2.865.711,00	74.632,50
0,00		0,00	0,00	0,00	0,00	3.003.894,40		63.550,90	78.560,00
<b>Summe UA</b>	<b>Differenz:</b>								
5.299,53	0,00	0,00	0,00	0,00	-2.554.330,75	-2.556.917,28	7.886,06	-2.442.580,00	-48.199,85
0,00		0,00	0,00	0,00	0,00	-2.554.330,75		-63.550,90	-52.916,00

# Jahresrechnung Verwaltungshaushalt 2014 (in EUR)

Kassenreste	Abgänge auf Kassenreste	HH-Reste	Abgänge auf HH-Reste	HH-Reste Übernahme	Anordnungs-soll	Ist	Neue Kassenreste	HH-Ansatz +Nachträge	mehr+ weniger-
Globalber. Vorjahr		neue HH-Reste aus üpl.	Anordnungen auf HH-Reste	Neue HH-Reste	Globalber. lfd. Jahr	Rech.-Erg.		Soll-übertrag	üpl.-/apl.
<b>02010</b>	<b>Ortsteilbetreuung/Ehrenamt</b>								
<b>02010.10000</b>	<b>Verwaltungsgebühren</b>								
							<b>Haushaltsvermerk: PK</b>	<b>Verf.-Ber.: 18</b>	
0,00	0,00	0,00	0,00	0,00	0,00	0,00	0,00	260,00	-260,00
0,00		0,00	0,00	0,00	0,00	0,00	0,00	0,00	0,00
<b>02010.15500</b>	<b>Sonstige Einnahmen</b>								
								<b>Verf.-Ber.: 18</b>	
0,00	0,00	0,00	0,00	0,00	594,99	594,99	0,00	0,00	594,99
0,00		0,00	0,00	0,00	0,00	594,99		0,00	0,00
<b>02010.17850</b>	<b>Einnahmen aus Spenden</b>								
							<b>Haushaltsvermerk: 3</b>	<b>Verf.-Ber.: 20</b>	
0,00	0,00	0,00	0,00	0,00	440,00	440,00	0,00	0,00	440,00
0,00		0,00	0,00	0,00	0,00	440,00		0,00	1.764,14
<b>Zwischensumme</b>	<b>Einnahme:</b>								
<b>0,00</b>	<b>0,00</b>	<b>0,00</b>	<b>0,00</b>	<b>0,00</b>	<b>1.034,99</b>	<b>1.034,99</b>	<b>0,00</b>	<b>260,00</b>	<b>774,99</b>
<b>0,00</b>		<b>0,00</b>	<b>0,00</b>	<b>0,00</b>	<b>0,00</b>	<b>1.034,99</b>		<b>0,00</b>	<b>1.764,14</b>
<b>02010.41000</b>	<b>Dienstbezüge für Beamte</b>								
							<b>Haushaltsvermerk: SN 1</b>	<b>Verf.-Ber.: 11</b>	
0,00	0,00	0,00	0,00	0,00	111.254,91	111.254,91	0,00	109.095,00	0,00
0,00		0,00	0,00	0,00	0,00	111.254,91		2.159,91	0,00
<b>02010.41100</b>	<b>Zuführung zur Versorgungsrücklage für Beamte</b>								
							<b>Haushaltsvermerk: SN 1</b>	<b>Verf.-Ber.: 11</b>	
0,00	0,00	0,00	0,00	0,00	800,38	800,38	0,00	746,00	0,00
0,00		0,00	0,00	0,00	0,00	800,38		54,38	0,00
<b>02010.41400</b>	<b>Dienstbezüge für Beschäftigte</b>								
							<b>Haushaltsvermerk: SN 1</b>	<b>Verf.-Ber.: 11</b>	
0,00	0,00	0,00	0,00	0,00	459.643,69	459.643,69	0,00	388.276,00	0,00
0,00		0,00	0,00	0,00	0,00	459.643,69		71.367,69	0,00
<b>02010.41610</b>	<b>Beschäftigungsentgelte</b>								
								<b>Verf.-Ber.: 11</b>	
0,00	0,00	0,00	0,00	0,00	600,00	600,00	0,00	600,00	0,00
0,00		0,00	0,00	0,00	0,00	600,00		0,00	0,00
<b>02010.43000</b>	<b>Beiträge zu Versorgungskassen für Beamte</b>								
							<b>Haushaltsvermerk: SN 1</b>	<b>Verf.-Ber.: 11</b>	
0,00	0,00	0,00	0,00	0,00	34.518,14	34.518,14	0,00	29.626,00	0,00
0,00		0,00	0,00	0,00	0,00	34.518,14		4.892,14	0,00
<b>02010.43400</b>	<b>Beiträge zu Versorgungskassen für Beschäftigte</b>								
							<b>Haushaltsvermerk: SN 1</b>	<b>Verf.-Ber.: 11</b>	
0,00	0,00	0,00	0,00	0,00	15.072,38	15.072,38	0,00	12.912,00	0,00
0,00		0,00	0,00	0,00	0,00	15.072,38		2.160,38	0,00
<b>02010.44400</b>	<b>Beiträge zur gesetzl. Sozialversicherung für Beschäftigte</b>								
							<b>Haushaltsvermerk: SN 1</b>	<b>Verf.-Ber.: 11</b>	
0,00	0,00	0,00	0,00	0,00	80.568,39	80.568,39	0,00	72.532,00	0,00
0,00		0,00	0,00	0,00	0,00	80.568,39		8.036,39	0,00

# Jahresrechnung Verwaltungshaushalt 2014 (in EUR)

Kassenreste	Abgänge auf Kassenreste	HH-Reste	Abgänge auf HH-Reste	HH-Reste Übernahme	Anordnungs-soll	Ist	Neue Kassenreste	HH-Ansatz +Nachträge	mehr+ weniger-
Globalber. Vorjahr		neue HH-Reste aus üpl.	Anordnungen auf HH-Reste	Neue HH-Reste	Globalber. lfd. Jahr	Rech.-Erg.		Soll-übertrag	üpl./apl.
<b>02010</b>	<b>Ortsteilbetreuung/Ehrenamt</b>								
<b>02010.45100</b>	<b>Gesundheitsuntersuchungen u.ä.</b>								
							Haushaltsvermerk: SN 1	Verf.-Ber.: 11	
0,00	0,00	0,00	0,00	0,00	0,00	0,00	0,00	40,00	0,00
0,00		0,00	0,00	0,00	0,00	0,00		-40,00	0,00
<b>02010.52020</b>	<b>Anschaffung und Unterhaltung von Büro- und Einrichtungsgegenständen</b>								
							Haushaltsvermerk: 1	Verf.-Ber.: 18	
0,00	0,00	0,00	0,00	0,00	0,00	0,00	0,00	500,00	-500,00
0,00		0,00	0,00	0,00	0,00	0,00		0,00	0,00
<b>02010.52150</b>	<b>Anschaffung und Unterhaltung von Maschinen und Geräten</b>								
							Haushaltsvermerk: 1	Verf.-Ber.: 18	
0,00	0,00	0,00	0,00	0,00	961,92	961,92	0,00	1.000,00	-38,08
0,00		0,00	0,00	0,00	0,00	961,92		0,00	0,00
<b>02010.52151</b>	<b>Anschaffung und Unterhaltung von geringwertigen Maschinen und Geräten</b>								
							Haushaltsvermerk: 1	Verf.-Ber.: 18	
0,00	0,00	0,00	0,00	0,00	0,00	0,00	0,00	500,00	-500,00
0,00		0,00	0,00	0,00	0,00	0,00		0,00	0,00
<b>02010.53000</b>	<b>Mieten und Pachten</b>								
							Haushaltsvermerk: 1	Verf.-Ber.: 23	
0,00	0,00	0,00	0,00	0,00	5.670,00	5.670,00	0,00	5.850,00	0,00
0,00		0,00	0,00	0,00	0,00	5.670,00		-180,00	0,00
<b>02010.56200</b>	<b>externe Fortbildungskosten</b>								
							Haushaltsvermerk: 1	Verf.-Ber.: 11	
0,00	0,00	0,00	0,00	0,00	0,00	0,00	0,00	200,00	-200,00
0,00		0,00	0,00	0,00	0,00	0,00		0,00	0,00
<b>02010.57500</b>	<b>Verbrauchsmaterial</b>								
							Haushaltsvermerk: 1	Verf.-Ber.: 18	
0,00	0,00	0,00	0,00	0,00	6,99	6,99	0,00	200,00	-193,01
0,00		0,00	0,00	0,00	0,00	6,99		0,00	0,00
<b>02010.61210</b>	<b>Mittel nach § 16 Ortsteilverfassung (Anlage 5 zu § 6 der Hauptsatzung)</b>								
							Haushaltsvermerk: 1	Verf.-Ber.: 18	
0,00	0,00	0,00	0,00	0,00	143.452,51	143.452,51	0,00	124.400,00	0,00
0,00		0,00	0,00	0,00	0,00	143.452,51		19.052,51	0,00
<b>02010.61220</b>	<b>Mittel nach § 4 Ortsteilverfassung (Anlage 5 zu § 6 der Hauptsatzung)</b>								
							Haushaltsvermerk: 1	Verf.-Ber.: 18	
0,00	0,00	0,00	0,00	0,00	232.954,21	232.954,21	0,00	280.700,00	-28.693,28
0,00		0,00	0,00	0,00	0,00	232.954,21		-19.052,51	0,00
<b>02010.65030</b>	<b>Büromaterial</b>								
							Haushaltsvermerk: 1	Verf.-Ber.: 18	
0,00	0,00	0,00	0,00	0,00	781,23	781,23	0,00	900,00	-118,77
0,00		0,00	0,00	0,00	0,00	781,23		0,00	0,00
<b>02010.65100</b>	<b>Amtsspezifische Fachliteratur und Medien</b>								
							Verf.-Ber.: 11		
0,00	0,00	0,00	0,00	0,00	288,60	288,60	0,00	500,00	-211,40
0,00		0,00	0,00	0,00	0,00	288,60		0,00	0,00

# Jahresrechnung Verwaltungshaushalt 2014 (in EUR)

Kassenreste	Abgänge auf Kassenreste	HH-Reste	Abgänge auf HH-Reste	HH-Reste Übernahme	Anordnungs-soll	Ist	Neue Kassenreste	HH-Ansatz +Nachträge	mehr+ weniger-
Globalber. Vorjahr		neue HH-Reste aus üpl.	Anordnungen auf HH-Reste	Neue HH-Reste	Globalber. lfd. Jahr	Rech.-Erg.		Soll-übertrag	üpl./apl.
<b>02010</b>	<b>Ortsteilbetreuung/Ehrenamt</b>								
<b>02010.65220</b>	<b>Rundfunk- und Fernsehgebühren</b>								
							Haushaltsvermerk: 1	Verf.-Ber.: 11	
0,00	0,00	0,00	0,00	0,00	215,76	215,76	0,00	400,00	-184,24
0,00		0,00	0,00	0,00	0,00	215,76		0,00	0,00
<b>02010.65230</b>	<b>Fernsprechgebühren</b>								
							Haushaltsvermerk: 1	Verf.-Ber.: 11	
0,00	0,00	0,00	0,00	0,00	11.488,13	11.488,13	0,00	10.000,00	0,00
0,00		0,00	0,00	0,00	0,00	11.488,13		1.488,13	0,00
<b>02010.65240</b>	<b>Portokosten</b>								
							Haushaltsvermerk: 1	Verf.-Ber.: 11	
0,00	0,00	0,00	0,00	0,00	3.021,13	3.021,13	0,00	4.000,00	-978,87
0,00		0,00	0,00	0,00	0,00	3.021,13		0,00	0,00
<b>02010.65410</b>	<b>Reisekosten</b>								
							Haushaltsvermerk: 1	Verf.-Ber.: 11	
0,00	0,00	0,00	0,00	0,00	0,00	0,00	0,00	100,00	-100,00
0,00		0,00	0,00	0,00	0,00	0,00		0,00	0,00
<b>02010.65420</b>	<b>Fahrtkosten und km-Geldentschädigung</b>								
							Haushaltsvermerk: 1	Verf.-Ber.: 67	
0,00	0,00	0,00	0,00	0,00	3.825,30	3.825,30	0,00	4.000,00	0,00
0,00		0,00	0,00	0,00	0,00	3.825,30		-174,70	0,00
<b>02010.66300</b>	<b>Ausgaben aus Spenden</b>								
								Verf.-Ber.: 18	
0,00	0,00	0,00	0,00	0,00	440,00	440,00	0,00	0,00	440,00
0,00		0,00	0,00	0,00	0,00	440,00		0,00	1.764,14
<b>Zwischensumme</b>	<b>Ausgabe:</b>								
0,00	0,00	0,00	0,00	0,00	1.105.563,67	1.105.563,67	0,00	1.047.077,00	-31.277,65
0,00		0,00	0,00	0,00	0,00	1.105.563,67		89.764,32	1.764,14
<b>Summe UA</b>	<b>Einnahme:</b>								
0,00	0,00	0,00	0,00	0,00	1.034,99	1.034,99	0,00	260,00	774,99
0,00		0,00	0,00	0,00	0,00	1.034,99		0,00	1.764,14
<b>Summe UA</b>	<b>Ausgabe:</b>								
0,00	0,00	0,00	0,00	0,00	1.105.563,67	1.105.563,67	0,00	1.047.077,00	-31.277,65
0,00		0,00	0,00	0,00	0,00	1.105.563,67		89.764,32	1.764,14
<b>Summe UA</b>	<b>Differenz:</b>								
0,00	0,00	0,00	0,00	0,00	-1.104.528,68	-1.104.528,68	0,00	-1.046.817,00	32.052,64
0,00		0,00	0,00	0,00	0,00	-1.104.528,68		-89.764,32	0,00



# Jahresrechnung Verwaltungshaushalt 2014 (in EUR)

Kassenreste	Abgänge auf Kassenreste	HH-Reste	Abgänge auf HH-Reste	HH-Reste Übernahme	Anordnungs-soll	Ist	Neue Kassenreste	HH-Ansatz +Nachträge	mehr+ weniger-
Globalber. Vorjahr		neue HH-Reste aus üpl.	Anordnungen auf HH-Reste	Neue HH-Reste	Globalber. lfd. Jahr	Rech.-Erg.		Soll-übertrag	üpl.-/apl.
<b>02200</b>	<b>Personal- und Organisationsamt</b>								
<b>02200.14200</b>	<b>Einnahmen aus Mieten Personalwohnungen</b>								
	0,00	0,00	0,00	0,00	0,00	2.481,12	2.481,12	0,00	1,12
	0,00	0,00	0,00	0,00	0,00	0,00	2.481,12	0,00	0,00
<b>02200.15000</b>	<b>Einnahmen aus der Ausübung von Nebentätigkeiten</b>								
	0,00	0,00	0,00	0,00	0,00	2.960,00	2.960,00	0,00	-1.940,00
	0,00	0,00	0,00	0,00	0,00	0,00	2.960,00	0,00	0,00
<b>02200.15050</b>	<b>Sonstige Einnahmen</b>								
	0,00	0,00	0,00	0,00	0,00	1.984,00	1.984,00	0,00	-33.016,00
	0,00	0,00	0,00	0,00	0,00	0,00	1.984,00	0,00	0,00
<b>02200.15300</b>	<b>Rückzahlungen Personalausgaben</b>								
	0,00	0,00	0,00	0,00	0,00	16,78	16,78	0,00	16,78
	0,00	0,00	0,00	0,00	0,00	0,00	16,78	0,00	0,00
<b>02200.15500</b>	<b>Sonstige Einnahmen</b>								
	0,00	0,00	0,00	0,00	0,00	50.347,28	50.347,28	0,00	50.347,28
	0,00	0,00	0,00	0,00	0,00	0,00	50.347,28	0,00	0,00
<b>02200.16110</b>	<b>Erstattung der Nachversicherung von Kommunalen Wahlbeamten</b>								
	0,00	0,00	0,00	0,00	0,00	26.028,56	26.028,56	0,00	-3.971,44
	0,00	0,00	0,00	0,00	0,00	0,00	26.028,56	0,00	0,00
<b>02200.16500</b>	<b>Erstattung Kommunale Sonderrechnung</b>								
	0,00	0,00	0,00	0,00	0,00	37.235,52	37.235,52	0,00	-2.364,48
	0,00	0,00	0,00	0,00	0,00	0,00	37.235,52	0,00	0,00
<b>02200.16510</b>	<b>Erstattung für Ausgaben des Verwaltungshaushaltes von kommunaler Sonderrechnung Verwaltungskostenerstattung des Entwässerungsbetriebes</b>								
	0,00	0,00	0,00	0,00	0,00	149.719,00	149.719,00	0,00	0,00
	0,00	0,00	0,00	0,00	0,00	0,00	149.719,00	0,00	0,00
<b>02200.16700</b>	<b>Erstattungen für Ausgaben des Verwaltungshaushalts</b>								
	0,00	0,00	0,00	0,00	0,00	4.071,79	4.071,79	0,00	-928,21
	0,00	0,00	0,00	0,00	0,00	0,00	4.071,79	0,00	0,00
<b>02200.16800</b>	<b>Erstattungen von Ausgaben des Verwaltungshaushalts übrige Bereiche</b>								
	0,00	0,00	0,00	0,00	0,00	2.232,00	2.232,00	0,00	-268,00
	0,00	0,00	0,00	0,00	0,00	0,00	2.232,00	0,00	0,00
<b>02200.16810</b>	<b>Erstattungen von Ausgaben des Verwaltungshaushaltes übrige Bereiche</b>								
	0,00	0,00	0,00	0,00	0,00	0,00	0,00	0,00	-6.840,00
	0,00	0,00	0,00	0,00	0,00	0,00	0,00	0,00	0,00

# Jahresrechnung Verwaltungshaushalt 2014 (in EUR)

Kassenreste	Abgänge auf Kassenreste	HH-Reste	Abgänge auf HH-Reste	HH-Reste Übernahme	Anordnungs-soll	Ist	Neue Kassenreste	HH-Ansatz +Nachträge	mehr+weniger-	
Globalber. Vorjahr		neue HH-Reste aus üpl.	Anordnungen auf HH-Reste	Neue HH-Reste	Globalber. lfd. Jahr	Rech.-Erg.		Soll-übertrag	üpl./apl.	
<b>02200</b>	<b>Personal- und Organisationsamt</b>									
<b>02200.16900</b>	<b>Verwaltungsgemeinkostenerstattung kostenrechnender Einrichtungen</b>									
	0,00	0,00	0,00	0,00	0,00	986.946,04	986.946,04	0,00	926.753,00	60.193,04
	0,00		0,00	0,00	0,00	0,00	986.946,04		0,00	60.193,00
<b>02200.17100</b>	<b>Zuweisung für Betreuungskosten bei Beschäftigung schwerbeh. Arbeitnehmer</b>									
	0,00	0,00	0,00	0,00	0,00	2.500,00	2.500,00	0,00	18.800,00	-16.300,00
	0,00		0,00	0,00	0,00	0,00	2.500,00		0,00	0,00
<b>02200.17400</b>	<b>Eingliederungshilfe</b>									
	0,00	0,00	0,00	0,00	0,00	101.534,81	101.534,81	0,00	40.000,00	61.534,81
	0,00		0,00	0,00	0,00	0,00	101.534,81		0,00	0,00
	<b>Haushaltsvermerk: PK</b>									
	<b>Verf.-Ber.: 11</b>									
<b>Zwischensumme</b>	<b>Einnahme:</b>									
	<b>0,00</b>	<b>0,00</b>	<b>0,00</b>	<b>0,00</b>	<b>0,00</b>	<b>1.368.056,90</b>	<b>1.368.056,90</b>	<b>0,00</b>	<b>1.261.592,00</b>	<b>106.464,90</b>
	<b>0,00</b>	<b>0,00</b>	<b>0,00</b>	<b>0,00</b>	<b>0,00</b>	<b>0,00</b>	<b>1.368.056,90</b>	<b>0,00</b>	<b>0,00</b>	<b>60.193,00</b>
<b>02200.41000</b>	<b>Dienstbezüge für Beamte</b>									
	0,00	0,00	0,00	0,00	0,00	664.811,86	664.811,86	0,00	749.712,00	0,00
	0,00		0,00	0,00	0,00	0,00	664.811,86		-84.900,14	0,00
<b>02200.41100</b>	<b>Zuführung zur Versorgungsrücklage für Beamte</b>									
	0,00	0,00	0,00	0,00	0,00	6.335,23	6.335,23	0,00	5.125,00	0,00
	0,00		0,00	0,00	0,00	0,00	6.335,23		1.210,23	0,00
<b>02200.41400</b>	<b>Dienstbezüge für Beschäftigte</b>									
	0,00	0,00	0,00	0,00	0,00	1.725.012,08	1.725.012,08	0,00	1.866.124,00	0,00
	0,00		0,00	0,00	0,00	0,00	1.725.012,08		-141.111,92	0,00
<b>02200.41410</b>	<b>Übertarifl. Leistungen (Abfindungen)</b>									
	0,00	0,00	0,00	0,00	0,00	123.508,44	123.508,44	0,00	85.000,00	0,00
	0,00		0,00	0,00	0,00	0,00	123.508,44		38.508,44	0,00
<b>02200.41610</b>	<b>Beschäftigungsentgelte</b>									
	0,00	0,00	0,00	0,00	0,00	2.711,20	2.711,20	0,00	590,00	0,00
	0,00		0,00	0,00	0,00	0,00	2.711,20		2.121,20	0,00
<b>02200.43000</b>	<b>Beiträge zu Versorgungskassen für Beamte</b>									
	0,00	0,00	0,00	0,00	0,00	246.024,67	246.024,67	0,00	203.589,00	0,00
	0,00		0,00	0,00	0,00	0,00	246.024,67		42.435,67	0,00
<b>02200.43400</b>	<b>Beiträge zu Versorgungskassen für Beschäftigte</b>									
	0,00	0,00	0,00	0,00	0,00	58.560,51	58.560,51	0,00	61.995,00	0,00
	0,00		0,00	0,00	0,00	0,00	58.560,51		-3.434,49	0,00

# Jahresrechnung Verwaltungshaushalt 2014 (in EUR)

Kassenreste	Abgänge auf Kassenreste	HH-Reste	Abgänge auf HH-Reste	HH-Reste Übernahme	Anordnungs-soll	Ist	Neue Kassenreste	HH-Ansatz +Nachträge	mehr+ weniger-
Globalber. Vorjahr		neue HH-Reste aus üpl.	Anordnungen auf HH-Reste	Neue HH-Reste	Globalber. lfd. Jahr	Rech.-Erg.		Soll-übertrag	üpl.-/apl.
<b>02200</b>	<b>Personal- und Organisationsamt</b>								
<b>02200.44000</b>	<b>Beiträge zur gesetzl. Sozialversicherung für Beamte</b>								
							Haushaltsvermerk: SN 1	Verf.-Ber.: 11	
0,00	0,00	0,00	0,00	0,00	0,00	0,00	0,00	30.000,00	0,00
0,00		0,00	0,00	0,00	0,00	0,00		-30.000,00	0,00
<b>02200.44400</b>	<b>Beiträge zur gesetzl. Sozialversicherung für Beschäftigte</b>								
							Haushaltsvermerk: SN 1	Verf.-Ber.: 11	
0,00	0,00	0,00	0,00	0,00	326.330,65	326.330,65	0,00	321.729,00	0,00
0,00		0,00	0,00	0,00	0,00	326.330,65		4.601,65	0,00
<b>02200.44800</b>	<b>Beiträge zur gesetzl. Sozialversicherung für Sonstige</b>								
								Verf.-Ber.: 11	
0,00	0,00	0,00	0,00	0,00	7,13	7,13	0,00	0,00	7,13
0,00		0,00	0,00	0,00	0,00	7,13		0,00	10,00
<b>02200.44810</b>	<b>Beiträge zur gesetzlichen Sozialversicherung für Sonstige</b>								
							Haushaltsvermerk: 1	Verf.-Ber.: 11	
0,00	0,00	0,00	0,00	0,00	444,30	444,30	0,00	1.010,00	0,00
0,00		0,00	0,00	0,00	0,00	444,30		-565,70	0,00
<b>02200.45000</b>	<b>Beihilfen, Unterstützungen und dgl.</b>								
							Haushaltsvermerk: SN 1	Verf.-Ber.: 11	
0,00	0,00	0,00	0,00	0,00	1.298.478,80	1.298.478,80	0,00	1.100.000,00	0,00
0,00		0,00	0,00	0,00	0,00	1.298.478,80		198.478,80	0,00
<b>02200.45100</b>	<b>Gesundheitsuntersuchungen u.ä.</b>								
							Haushaltsvermerk: SN 1	Verf.-Ber.: 11	
0,00	0,00	0,00	0,00	0,00	0,00	0,00	0,00	1.200,00	0,00
0,00		0,00	0,00	0,00	0,00	0,00		-1.200,00	0,00
<b>02200.46000</b>	<b>Personalnebenausgaben</b>								
							Haushaltsvermerk: SN 1	Verf.-Ber.: 11	
0,00	0,00	0,00	0,00	0,00	203,49	203,49	0,00	2.000,00	0,00
0,00		0,00	0,00	0,00	0,00	203,49		-1.796,51	0,00
<b>02200.52020</b>	<b>Anschaffung unter 60 EUR und Unterhaltung von Büro- und Einrichtungsgegenständen</b>								
							Haushaltsvermerk: 1	Verf.-Ber.: 11	
0,00	0,00	0,00	0,00	0,00	113,83	113,83	0,00	625,00	0,00
0,00		0,00	0,00	0,00	0,00	113,83		-511,17	0,00
<b>02200.52021</b>	<b>Anschaffung ab 60 EUR bis 410 EUR von geringwertigen Büro- und Einrichtungsgegenständen</b>								
							Haushaltsvermerk: 1	Verf.-Ber.: 11	
0,00	0,00	0,00	0,00	0,00	0,00	0,00	0,00	800,00	0,00
0,00		0,00	0,00	0,00	0,00	0,00		-800,00	0,00
<b>02200.52150</b>	<b>Anschaffung unter 60 EUR und Unterhaltung von Maschinen und Geräten</b>								
							Haushaltsvermerk: 1	Verf.-Ber.: 11	
0,00	0,00	0,00	0,00	0,00	3.194,87	3.194,87	0,00	3.200,00	0,00
0,00		0,00	0,00	0,00	0,00	3.194,87		-5,13	0,00
<b>02200.52151</b>	<b>Anschaffung ab 60 EUR bis 410 EUR von geringwertigen Maschinen und Geräten</b>								
							Haushaltsvermerk: 1	Verf.-Ber.: 11	
0,00	0,00	0,00	0,00	0,00	257,04	257,04	0,00	1.600,00	0,00
0,00		0,00	0,00	0,00	0,00	257,04		-1.342,96	0,00

# Jahresrechnung Verwaltungshaushalt 2014 (in EUR)

Kassenreste	Abgänge auf Kassenreste	HH-Reste	Abgänge auf HH-Reste	HH-Reste Übernahme	Anordnungs-soll	Ist	Neue Kassenreste	HH-Ansatz +Nachträge	mehr+ weniger-
Globalber. Vorjahr		neue HH-Reste aus üpl.	Anordnungen auf HH-Reste	Neue HH-Reste	Globalber. lfd. Jahr	Rech.-Erg.		Soll-übertrag	üpl.-/apl.
<b>02200</b>	<b>Personal- und Organisationsamt</b>								
<b>02200.52500</b>	<b>Unterhaltung von amtspezifischer Hard- und Software</b>								
							Haushaltsvermerk: 1	Verf.-Ber.: 11	
0,00	0,00	0,00	0,00	0,00	52.595,29	52.595,29	0,00	45.000,00	0,00
0,00		0,00	0,00	0,00	0,00	52.595,29		7.595,29	0,00
<b>02200.56200</b>	<b>externe Fortbildungskosten</b>								
							Haushaltsvermerk: 1	Verf.-Ber.: 11	
0,00	0,00	0,00	0,00	0,00	4.985,92	4.985,92	0,00	4.300,00	0,00
0,00		0,00	0,00	0,00	0,00	4.985,92		685,92	0,00
<b>02200.56210</b>	<b>Ausbildung Nachwuchskräfte</b>								
							Haushaltsvermerk: 1	Verf.-Ber.: 11	
0,00	0,00	0,00	0,00	0,00	133.013,00	133.013,00	0,00	104.500,00	3.000,00
0,00		0,00	0,00	0,00	0,00	133.013,00		25.513,00	3.000,00
<b>02200.56220</b>	<b>Nebenkosten Aus- und Fortbildung</b>								
							Haushaltsvermerk: 1	Verf.-Ber.: 11	
0,00	0,00	0,00	0,00	0,00	2.375,10	2.375,10	0,00	3.900,00	0,00
0,00		0,00	0,00	0,00	0,00	2.375,10		-1.524,90	0,00
<b>02200.56240</b>	<b>Interne Fortbildung</b>								
							Haushaltsvermerk: 1	Verf.-Ber.: 11	
0,00	0,00	0,00	0,00	0,00	24.046,81	24.046,81	0,00	47.000,00	-5.000,00
0,00		0,00	0,00	0,00	0,00	24.046,81		-17.953,19	-5.000,00
<b>02200.56250</b>	<b>Personalentwicklungsmaßnahmen/ Qualifizierung</b>								
							Haushaltsvermerk: 1	Verf.-Ber.: 11	
0,00	0,00	0,00	0,00	0,00	23.340,39	23.340,39	0,00	35.000,00	-5.000,00
0,00		0,00	0,00	0,00	0,00	23.340,39		-6.659,61	-5.000,00
<b>02200.61600</b>	<b>Sonstige Ausgaben</b>								
							Haushaltsvermerk: 1	Verf.-Ber.: 11	
0,00	0,00	0,00	0,00	0,00	110,99	110,99	0,00	1.495,00	0,00
0,00		0,00	0,00	0,00	0,00	110,99		-1.384,01	0,00
<b>02200.65030</b>	<b>Büromaterial</b>								
							Haushaltsvermerk: 1	Verf.-Ber.: 11	
0,00	0,00	0,00	0,00	0,00	4.003,43	4.003,43	0,00	6.100,00	0,00
0,00		0,00	0,00	0,00	0,00	4.003,43		-2.096,57	0,00
<b>02200.65100</b>	<b>Amtsspezifische Fachliteratur und Medien</b>								
								Verf.-Ber.: 11	
0,00	0,00	0,00	0,00	0,00	11.811,18	11.811,18	0,00	12.000,00	-188,82
0,00		0,00	0,00	0,00	0,00	11.811,18		0,00	0,00
<b>02200.65230</b>	<b>Fernsprechgebühren</b>								
							Haushaltsvermerk: 1	Verf.-Ber.: 11	
0,00	0,00	0,00	0,00	0,00	5.155,67	5.155,67	0,00	5.500,00	0,00
0,00		0,00	0,00	0,00	0,00	5.155,67		-344,33	0,00
<b>02200.65240</b>	<b>Portokosten</b>								
							Haushaltsvermerk: 1	Verf.-Ber.: 11	
0,00	0,00	0,00	0,00	0,00	10.163,80	10.163,80	0,00	11.300,00	-1.136,20
0,00		0,00	0,00	0,00	0,00	10.163,80		0,00	0,00

# Jahresrechnung Verwaltungshaushalt 2014 (in EUR)

Kassenreste	Abgänge auf Kassenreste	HH-Reste	Abgänge auf HH-Reste	HH-Reste Übernahme	Anordnungs-soll	Ist	Neue Kassenreste	HH-Ansatz +Nachträge	mehr+ weniger-
Globalber. Vorjahr		neue HH-Reste aus üpl.	Anordnungen auf HH-Reste	Neue HH-Reste	Globalber. lfd. Jahr	Rech.-Erg.		Soll-übertrag	üpl.-/apl.
<b>02200</b>	<b>Personal- und Organisationsamt</b>								
<b>02200.65300</b>	<b>Öffentliche Bekanntmachung</b>								
							Haushaltsvermerk: 1	Verf.-Ber.: 11	
0,00	0,00	0,00	0,00	0,00	835,20	835,20	0,00	2.000,00	0,00
0,00		0,00	0,00	0,00	0,00	835,20		-1.164,80	0,00
<b>02200.65410</b>	<b>Reisekosten</b>								
							Haushaltsvermerk: 1	Verf.-Ber.: 11	
0,00	0,00	0,00	0,00	0,00	0,00	0,00	0,00	550,00	0,00
0,00		0,00	0,00	0,00	0,00	0,00		-550,00	0,00
<b>02200.65420</b>	<b>Fahrtkosten und km-Geldentschädigung</b>								
							Haushaltsvermerk: 1	Verf.-Ber.: 67	
0,00	0,00	0,00	0,00	0,00	525,00	525,00	0,00	650,00	0,00
0,00		0,00	0,00	0,00	0,00	525,00		-125,00	0,00
<b>02200.65500</b>	<b>Sachverständigen-,Gerichts- und ähnliche Kosten</b>								
							Haushaltsvermerk: 1	Verf.-Ber.: 11	
0,00	0,00	0,00	0,00	0,00	357,00	357,00	0,00	410,00	0,00
0,00		0,00	0,00	0,00	0,00	357,00		-53,00	0,00
<b>02200.66100</b>	<b>Mitgliedsbeiträge</b>								
							Haushaltsvermerk: 1	Verf.-Ber.: 11	
0,00	0,00	0,00	0,00	0,00	19.218,00	19.218,00	0,00	20.900,00	-377,63
0,00		0,00	0,00	0,00	0,00	19.218,00		-1.304,37	0,00
<b>02200.71800</b>	<b>Zuschuss für freiwilliges Jahr</b>								
								Verf.-Ber.: 11	
0,00	0,00	0,00	0,00	0,00	13.485,00	13.485,00	0,00	20.200,00	-6.715,00
0,00		0,00	0,00	0,00	0,00	13.485,00		0,00	0,00
<b>Zwischensumme</b>	<b>Ausgabe:</b>								
0,00	0,00	0,00	0,00	0,00	4.762.015,88	4.762.015,88	0,00	4.755.104,00	-15.410,52
0,00		0,00	0,00	0,00	0,00	4.762.015,88		22.322,40	-6.990,00
<b>Summe UA</b>	<b>Einnahme:</b>								
0,00	0,00	0,00	0,00	0,00	1.368.056,90	1.368.056,90	0,00	1.261.592,00	106.464,90
0,00		0,00	0,00	0,00	0,00	1.368.056,90		0,00	60.193,00
<b>Summe UA</b>	<b>Ausgabe:</b>								
0,00	0,00	0,00	0,00	0,00	4.762.015,88	4.762.015,88	0,00	4.755.104,00	-15.410,52
0,00		0,00	0,00	0,00	0,00	4.762.015,88		22.322,40	-6.990,00
<b>Summe UA</b>	<b>Differenz:</b>								
0,00	0,00	0,00	0,00	0,00	-3.393.958,98	-3.393.958,98	0,00	-3.493.512,00	121.875,42
0,00		0,00	0,00	0,00	0,00	-3.393.958,98		-22.322,40	67.183,00

# Jahresrechnung Verwaltungshaushalt 2014 (in EUR)

Kassenreste	Abgänge auf Kassenreste	HH-Reste	Abgänge auf HH-Reste	HH-Reste Übernahme	Anordnungs-soll	Ist	Neue Kassenreste	HH-Ansatz +Nachträge	mehr+ weniger-	
Globalber. Vorjahr		neue HH-Reste aus üpl.	Anordnungen auf HH-Reste	Neue HH-Reste	Globalber. lfd. Jahr	Rech.-Erg.		Soll-übertrag	üpl.-/apl.	
<b>02201</b>	<b>Auszubildende</b>									
<b>02201.16100</b>	<b>Erstattungen vom Land</b>								<b>Verf.-Ber.: 11</b>	
	0,00	0,00	0,00	0,00	0,00	146.415,22	146.415,22	0,00	142.590,00	3.825,22
	0,00		0,00	0,00	0,00	0,00	146.415,22	0,00	0,00	0,00
<b>Zwischensumme</b>	<b>Einnahme:</b>									
	<b>0,00</b>	<b>0,00</b>	<b>0,00</b>	<b>0,00</b>	<b>0,00</b>	<b>146.415,22</b>	<b>146.415,22</b>	<b>0,00</b>	<b>142.590,00</b>	<b>3.825,22</b>
	<b>0,00</b>		<b>0,00</b>	<b>0,00</b>	<b>0,00</b>	<b>0,00</b>	<b>146.415,22</b>	<b>0,00</b>	<b>0,00</b>	<b>0,00</b>
<b>02201.41000</b>	<b>Dienstbezüge für Beamte</b>								<b>Haushaltsvermerk: SN 1</b>	<b>Verf.-Ber.: 11</b>
	0,00	0,00	0,00	0,00	0,00	537.104,62	537.104,62	0,00	631.533,00	0,00
	0,00		0,00	0,00	0,00	0,00	537.104,62		-94.428,38	0,00
<b>02201.41100</b>	<b>Zuführung zur Versorgungsrücklage für Beamte</b>								<b>Haushaltsvermerk: SN 1</b>	<b>Verf.-Ber.: 11</b>
	0,00	0,00	0,00	0,00	0,00	-669,36	-669,36	0,00	4.317,00	0,00
	0,00		0,00	0,00	0,00	0,00	-669,36		-4.986,36	0,00
<b>02201.41400</b>	<b>Dienstbezüge für Beschäftigte</b>								<b>Haushaltsvermerk: SN 1</b>	<b>Verf.-Ber.: 11</b>
	0,00	0,00	0,00	0,00	0,00	1.045.796,00	1.045.796,00	0,00	1.098.099,00	0,00
	0,00		0,00	0,00	0,00	0,00	1.045.796,00		-52.303,00	0,00
<b>02201.43000</b>	<b>Beiträge zu Versorgungskassen für Beamte</b>								<b>Haushaltsvermerk: SN 1</b>	<b>Verf.-Ber.: 11</b>
	0,00	0,00	0,00	0,00	0,00	8.137,74	8.137,74	0,00	171.497,00	0,00
	0,00		0,00	0,00	0,00	0,00	8.137,74		-163.359,26	0,00
<b>02201.43400</b>	<b>Beiträge zu Versorgungskassen für Beschäftigte</b>								<b>Haushaltsvermerk: SN 1</b>	<b>Verf.-Ber.: 11</b>
	0,00	0,00	0,00	0,00	0,00	19.826,94	19.826,94	0,00	34.040,00	0,00
	0,00		0,00	0,00	0,00	0,00	19.826,94		-14.213,06	0,00
<b>02201.44400</b>	<b>Beiträge zur gesetzl. Sozialversicherung für Beschäftigte</b>								<b>Haushaltsvermerk: SN 1</b>	<b>Verf.-Ber.: 11</b>
	0,00	0,00	0,00	0,00	0,00	171.738,83	171.738,83	0,00	210.438,00	0,00
	0,00		0,00	0,00	0,00	0,00	171.738,83		-38.699,17	0,00
<b>02201.45100</b>	<b>Gesundheitsuntersuchungen u.ä.</b>								<b>Haushaltsvermerk: SN 1</b>	<b>Verf.-Ber.: 11</b>
	0,00	0,00	0,00	0,00	0,00	93,06	93,06	0,00	100,00	0,00
	0,00		0,00	0,00	0,00	0,00	93,06		-6,94	0,00
<b>Zwischensumme</b>	<b>Ausgabe:</b>									
	<b>0,00</b>	<b>0,00</b>	<b>0,00</b>	<b>0,00</b>	<b>0,00</b>	<b>1.782.027,83</b>	<b>1.782.027,83</b>	<b>0,00</b>	<b>2.150.024,00</b>	<b>0,00</b>
	<b>0,00</b>		<b>0,00</b>	<b>0,00</b>	<b>0,00</b>	<b>0,00</b>	<b>1.782.027,83</b>		<b>-367.996,17</b>	<b>0,00</b>

# Jahresrechnung Verwaltungshaushalt 2014 (in EUR)

Kassenreste	Abgänge auf Kassenreste	HH-Reste	Abgänge auf HH-Reste	HH-Reste Übernahme	Anordnungs-soll	Ist	Neue Kassenreste	HH-Ansatz +Nachträge	mehr+ weniger-	
Globalber. Vorjahr		neue HH-Reste aus üpl.	Anordnungen auf HH-Reste	Neue HH-Reste	Globalber. lfd. Jahr	Rech.-Erg.		Soll-übertrag	üpl.-/apl.	
<b>02201</b>	<b>Auszubildende</b>									
<b>Summe UA</b>	<b>Einnahme:</b>									
	0,00	0,00	0,00	0,00	0,00	146.415,22	146.415,22	0,00	142.590,00	3.825,22
	0,00		0,00	0,00	0,00	0,00	146.415,22		0,00	0,00
<b>Summe UA</b>	<b>Ausgabe:</b>									
	0,00	0,00	0,00	0,00	0,00	1.782.027,83	1.782.027,83	0,00	2.150.024,00	0,00
	0,00		0,00	0,00	0,00	0,00	1.782.027,83		-367.996,17	0,00
<b>Summe UA</b>	<b>Differenz:</b>									
	0,00	0,00	0,00	0,00	0,00	-1.635.612,61	-1.635.612,61	0,00	-2.007.434,00	3.825,22
	0,00		0,00	0,00	0,00	0,00	-1.635.612,61		367.996,17	0,00

# Jahresrechnung Verwaltungshaushalt 2014 (in EUR)

Kassenreste	Abgänge auf Kassenreste	HH-Reste	Abgänge auf HH-Reste	HH-Reste Übernahme	Anordnungs-soll	Ist	Neue Kassenreste	HH-Ansatz +Nachträge	mehr+ weniger-
Globalber. Vorjahr		neue HH-Reste aus üpl.	Anordnungen auf HH-Reste	Neue HH-Reste	Globalber. lfd. Jahr	Rech.-Erg.		Soll-übertrag	üpl./apl.
<b>02203</b>	<b>Bundesfreiwilligendienst</b>								
<b>02203.17000</b>	<b>Zuweisungen vom Bund</b>								
									<b>Verf.-Ber.: 11</b>
0,00	0,00	0,00	0,00	0,00	173.906,61	173.906,61	0,00	146.000,00	27.906,61
0,00		0,00	0,00	0,00	0,00	173.906,61		0,00	0,00
<b>Zwischensumme</b>	<b>Einnahme:</b>								
<b>0,00</b>	<b>0,00</b>	<b>0,00</b>	<b>0,00</b>	<b>0,00</b>	<b>173.906,61</b>	<b>173.906,61</b>	<b>0,00</b>	<b>146.000,00</b>	<b>27.906,61</b>
<b>0,00</b>		<b>0,00</b>	<b>0,00</b>	<b>0,00</b>	<b>0,00</b>	<b>173.906,61</b>		<b>0,00</b>	<b>0,00</b>
<b>02203.41630</b>	<b>Entgelte für den Bundesfreiwilligendienst</b>								
									<b>Haushaltsvermerk: 1</b>
0,00	0,00	0,00	0,00	0,00	107.326,46	107.326,46	0,00	136.000,00	-13.970,16
0,00		0,00	0,00	0,00	0,00	107.326,46		-14.703,38	0,00
<b>02203.44830</b>	<b>Beiträge zur gesetzlichen Sozialversicherung</b>								
									<b>Haushaltsvermerk: 1</b>
0,00	0,00	0,00	0,00	0,00	46.377,30	46.377,30	0,00	52.780,00	-6.402,70
0,00		0,00	0,00	0,00	0,00	46.377,30		0,00	0,00
<b>02203.46030</b>	<b>Personalnebenausgaben</b>								
									<b>Haushaltsvermerk: 1</b>
0,00	0,00	0,00	0,00	0,00	11.997,62	11.997,62	0,00	9.500,00	0,00
0,00		0,00	0,00	0,00	0,00	11.997,62		2.497,62	0,00
<b>02203.56010</b>	<b>Dienst- und Schutzkleidung</b>								
									<b>Haushaltsvermerk: 1</b>
0,00	0,00	0,00	0,00	0,00	0,00	0,00	0,00	1.500,00	-1.500,00
0,00		0,00	0,00	0,00	0,00	0,00		0,00	0,00
<b>02203.56230</b>	<b>Fortbildung</b>								
									<b>Haushaltsvermerk: 1</b>
0,00	0,00	0,00	0,00	0,00	17.205,76	17.205,76	0,00	5.000,00	0,00
0,00		0,00	0,00	0,00	0,00	17.205,76		12.205,76	0,00
<b>Zwischensumme</b>	<b>Ausgabe:</b>								
<b>0,00</b>	<b>0,00</b>	<b>0,00</b>	<b>0,00</b>	<b>0,00</b>	<b>182.907,14</b>	<b>182.907,14</b>	<b>0,00</b>	<b>204.780,00</b>	<b>-21.872,86</b>
<b>0,00</b>		<b>0,00</b>	<b>0,00</b>	<b>0,00</b>	<b>0,00</b>	<b>182.907,14</b>		<b>0,00</b>	<b>0,00</b>
<b>Summe UA</b>	<b>Einnahme:</b>								
<b>0,00</b>	<b>0,00</b>	<b>0,00</b>	<b>0,00</b>	<b>0,00</b>	<b>173.906,61</b>	<b>173.906,61</b>	<b>0,00</b>	<b>146.000,00</b>	<b>27.906,61</b>
<b>0,00</b>		<b>0,00</b>	<b>0,00</b>	<b>0,00</b>	<b>0,00</b>	<b>173.906,61</b>		<b>0,00</b>	<b>0,00</b>
<b>Summe UA</b>	<b>Ausgabe:</b>								
<b>0,00</b>	<b>0,00</b>	<b>0,00</b>	<b>0,00</b>	<b>0,00</b>	<b>182.907,14</b>	<b>182.907,14</b>	<b>0,00</b>	<b>204.780,00</b>	<b>-21.872,86</b>
<b>0,00</b>		<b>0,00</b>	<b>0,00</b>	<b>0,00</b>	<b>0,00</b>	<b>182.907,14</b>		<b>0,00</b>	<b>0,00</b>
<b>Summe UA</b>	<b>Differenz:</b>								
<b>0,00</b>	<b>0,00</b>	<b>0,00</b>	<b>0,00</b>	<b>0,00</b>	<b>-9.000,53</b>	<b>-9.000,53</b>	<b>0,00</b>	<b>-58.780,00</b>	<b>49.779,47</b>
<b>0,00</b>		<b>0,00</b>	<b>0,00</b>	<b>0,00</b>	<b>0,00</b>	<b>-9.000,53</b>		<b>0,00</b>	<b>0,00</b>



# Jahresrechnung Verwaltungshaushalt 2014 (in EUR)

Kassenreste	Abgänge auf Kassenreste	HH-Reste	Abgänge auf HH-Reste	HH-Reste Übernahme	Anordnungs-soll	Ist	Neue Kassenreste	HH-Ansatz +Nachträge	mehr+ weniger-
Globalber. Vorjahr		neue HH-Reste aus üpl.	Anordnungen auf HH-Reste	Neue HH-Reste	Globalber. lfd. Jahr	Rech.-Erg.		Soll-übertrag	üpl.-/apl.
<b>02205</b>	<b>Beamte auf Probe</b>								
<b>02205.41000</b>	<b>Dienstbezüge für Beamte</b>								
							Haushaltsvermerk: SN 1	Verf.-Ber.: 11	
0,00	0,00	0,00	0,00	0,00	0,00	0,00	0,00	218.208,00	0,00
0,00		0,00	0,00	0,00	0,00	0,00		-218.208,00	0,00
<b>02205.41100</b>	<b>Zuführung zur Versorgungsrücklage für Beamte</b>								
							Haushaltsvermerk: SN 1	Verf.-Ber.: 11	
0,00	0,00	0,00	0,00	0,00	723,11	723,11	0,00	1.492,00	0,00
0,00		0,00	0,00	0,00	0,00	723,11		-768,89	0,00
<b>02205.43000</b>	<b>Beiträge zu Versorgungskassen für Beamte</b>								
							Haushaltsvermerk: SN 1	Verf.-Ber.: 11	
0,00	0,00	0,00	0,00	0,00	31.185,79	31.185,79	0,00	59.256,00	0,00
0,00		0,00	0,00	0,00	0,00	31.185,79		-28.070,21	0,00
<b>02205.45100</b>	<b>Gesundheitsuntersuchungen u.ä.</b>								
							Haushaltsvermerk: SN 1	Verf.-Ber.: 11	
0,00	0,00	0,00	0,00	0,00	0,00	0,00	0,00	10,00	0,00
0,00		0,00	0,00	0,00	0,00	0,00		-10,00	0,00
<b>Zwischensumme</b>	<b>Ausgabe:</b>								
0,00	0,00	0,00	0,00	0,00	31.908,90	31.908,90	0,00	278.966,00	0,00
0,00		0,00	0,00	0,00	0,00	31.908,90		-247.057,10	0,00
<b>Summe UA</b>	<b>Einnahme:</b>								
0,00	0,00	0,00	0,00	0,00	0,00	0,00	0,00	0,00	0,00
0,00		0,00	0,00	0,00	0,00	0,00		0,00	0,00
<b>Summe UA</b>	<b>Ausgabe:</b>								
0,00	0,00	0,00	0,00	0,00	31.908,90	31.908,90	0,00	278.966,00	0,00
0,00		0,00	0,00	0,00	0,00	31.908,90		-247.057,10	0,00
<b>Summe UA</b>	<b>Differenz:</b>								
0,00	0,00	0,00	0,00	0,00	-31.908,90	-31.908,90	0,00	-278.966,00	0,00
0,00		0,00	0,00	0,00	0,00	-31.908,90		247.057,10	0,00

# Jahresrechnung Verwaltungshaushalt 2014 (in EUR)

Kassenreste	Abgänge auf Kassenreste	HH-Reste	Abgänge auf HH-Reste	HH-Reste Übernahme	Anordnungs-soll	Ist	Neue Kassenreste	HH-Ansatz +Nachträge	mehr+ weniger-
Globalber. Vorjahr		neue HH-Reste aus üpl.	Anordnungen auf HH-Reste	Neue HH-Reste	Globalber. lfd. Jahr	Rech.-Erg.		Soll-übertrag	üpl.-/apl.
<b>02206</b>	<b>Altersteilzeit</b>								
<b>02206.41000</b>	<b>Dienstbezüge für Beamte</b>						<b>Haushaltsvermerk: SN 1</b>	<b>Verf.-Ber.: 11</b>	
0,00	0,00	0,00	0,00	0,00	611.914,58	611.914,58	0,00	772.792,00	0,00
0,00		0,00	0,00	0,00	0,00	611.914,58		-160.877,42	0,00
<b>02206.41100</b>	<b>Zuführung zur Versorgungsrücklage für Beamte</b>						<b>Haushaltsvermerk: SN 1</b>	<b>Verf.-Ber.: 11</b>	
0,00	0,00	0,00	0,00	0,00	13.691,48	13.691,48	0,00	5.283,00	0,00
0,00		0,00	0,00	0,00	0,00	13.691,48		8.408,48	0,00
<b>02206.41400</b>	<b>Dienstbezüge für Beschäftigte</b>						<b>Haushaltsvermerk: SN 1</b>	<b>Verf.-Ber.: 11</b>	
0,00	0,00	0,00	0,00	0,00	3.618.142,88	3.618.142,88	0,00	4.048.538,00	0,00
0,00		0,00	0,00	0,00	0,00	3.618.142,88		-430.395,12	0,00
<b>02206.43000</b>	<b>Beiträge zu Versorgungskassen für Beamte</b>						<b>Haushaltsvermerk: SN 1</b>	<b>Verf.-Ber.: 11</b>	
0,00	0,00	0,00	0,00	0,00	319.679,05	319.679,05	0,00	209.856,00	0,00
0,00		0,00	0,00	0,00	0,00	319.679,05		109.823,05	0,00
<b>02206.43400</b>	<b>Beiträge zu Versorgungskassen für Beschäftigte</b>						<b>Haushaltsvermerk: SN 1</b>	<b>Verf.-Ber.: 11</b>	
0,00	0,00	0,00	0,00	0,00	168.264,99	168.264,99	0,00	140.954,00	0,00
0,00		0,00	0,00	0,00	0,00	168.264,99		27.310,99	0,00
<b>02206.44400</b>	<b>Beiträge zur gesetzl. Sozialversicherung für Beschäftigte</b>						<b>Haushaltsvermerk: SN 1</b>	<b>Verf.-Ber.: 11</b>	
0,00	0,00	0,00	0,00	0,00	987.541,94	987.541,94	0,00	768.418,00	0,00
0,00		0,00	0,00	0,00	0,00	987.541,94		219.123,94	0,00
<b>Zwischensumme</b>	<b>Ausgabe:</b>								
0,00	0,00	0,00	0,00	0,00	5.719.234,92	5.719.234,92	0,00	5.945.841,00	0,00
0,00		0,00	0,00	0,00	0,00	5.719.234,92		-226.606,08	0,00
<b>Summe UA</b>	<b>Einnahme:</b>								
0,00	0,00	0,00	0,00	0,00	0,00	0,00	0,00	0,00	0,00
0,00		0,00	0,00	0,00	0,00	0,00		0,00	0,00
<b>Summe UA</b>	<b>Ausgabe:</b>								
0,00	0,00	0,00	0,00	0,00	5.719.234,92	5.719.234,92	0,00	5.945.841,00	0,00
0,00		0,00	0,00	0,00	0,00	5.719.234,92		-226.606,08	0,00
<b>Summe UA</b>	<b>Differenz:</b>								
0,00	0,00	0,00	0,00	0,00	-5.719.234,92	-5.719.234,92	0,00	-5.945.841,00	0,00
0,00		0,00	0,00	0,00	0,00	-5.719.234,92		226.606,08	0,00

# Jahresrechnung Verwaltungshaushalt 2014 (in EUR)

Kassenreste	Abgänge auf Kassenreste	HH-Reste	Abgänge auf HH-Reste	HH-Reste Übernahme	Anordnungs-soll	Ist	Neue Kassenreste	HH-Ansatz +Nachträge	mehr+ weniger-
Globalber. Vorjahr		neue HH-Reste aus üpl.	Anordnungen auf HH-Reste	Neue HH-Reste	Globalber. lfd. Jahr	Rech.-Erg.		Soll-übertrag	üpl.-/apl.
<b>02207</b>	<b>Gesundheitsmanagement</b>								
<b>02207.41400</b>	<b>Dienstbezüge für Beschäftigte</b>								
							Haushaltsvermerk: SN 1	Verf.-Ber.: 11	
0,00	0,00	0,00	0,00	0,00	56.292,30	56.292,30	0,00	48.893,00	0,00
0,00		0,00	0,00	0,00	0,00	56.292,30		7.399,30	0,00
<b>02207.41610</b>	<b>Beschäftigungsentgelte</b>								
							Haushaltsvermerk: 1	Verf.-Ber.: 11	
0,00	0,00	0,00	0,00	0,00	850,00	850,00	0,00	1.050,00	-200,00
0,00		0,00	0,00	0,00	0,00	850,00		0,00	0,00
<b>02207.43400</b>	<b>Beiträge zu Versorgungskassen für Beschäftigte</b>								
							Haushaltsvermerk: SN 1	Verf.-Ber.: 11	
0,00	0,00	0,00	0,00	0,00	1.864,04	1.864,04	0,00	1.562,00	0,00
0,00		0,00	0,00	0,00	0,00	1.864,04		302,04	0,00
<b>02207.44400</b>	<b>Beiträge zur gesetzl. Sozialversicherung für Beschäftigte</b>								
							Haushaltsvermerk: SN 1	Verf.-Ber.: 11	
0,00	0,00	0,00	0,00	0,00	10.448,32	10.448,32	0,00	9.184,00	0,00
0,00		0,00	0,00	0,00	0,00	10.448,32		1.264,32	0,00
<b>02207.56200</b>	<b>externe Fortbildungskosten</b>								
							Haushaltsvermerk: 1	Verf.-Ber.: 11	
0,00	0,00	0,00	0,00	0,00	660,00	660,00	0,00	900,00	-240,00
0,00		0,00	0,00	0,00	0,00	660,00		0,00	0,00
<b>02207.60100</b>	<b>Druckkosten</b>								
							Haushaltsvermerk: 1	Verf.-Ber.: 11	
0,00	0,00	0,00	0,00	0,00	0,00	0,00	0,00	100,00	-100,00
0,00		0,00	0,00	0,00	0,00	0,00		0,00	0,00
<b>02207.65410</b>	<b>Reisekosten</b>								
							Haushaltsvermerk: 1	Verf.-Ber.: 11	
0,00	0,00	0,00	0,00	0,00	0,00	0,00	0,00	200,00	-200,00
0,00		0,00	0,00	0,00	0,00	0,00		0,00	0,00
<b>02207.65850</b>	<b>Sonstige Geschäftsausgaben</b>								
							Haushaltsvermerk: 1	Verf.-Ber.: 11	
0,00	0,00	0,00	0,00	0,00	397,87	397,87	0,00	1.000,00	-602,13
0,00		0,00	0,00	0,00	0,00	397,87		0,00	0,00
<b>Zwischensumme</b>	<b>Ausgabe:</b>								
<b>0,00</b>	<b>0,00</b>	<b>0,00</b>	<b>0,00</b>	<b>0,00</b>	<b>70.512,53</b>	<b>70.512,53</b>	<b>0,00</b>	<b>62.889,00</b>	<b>-1.342,13</b>
<b>0,00</b>		<b>0,00</b>	<b>0,00</b>	<b>0,00</b>	<b>0,00</b>	<b>70.512,53</b>		<b>8.965,66</b>	<b>0,00</b>

# Jahresrechnung Verwaltungshaushalt 2014 (in EUR)

Kassenreste	Abgänge auf Kassenreste	HH-Reste	Abgänge auf HH-Reste	HH-Reste Übernahme	Anordnungs-soll	Ist	Neue Kassenreste	HH-Ansatz +Nachträge	mehr+ weniger-	
Globalber. Vorjahr		neue HH-Reste aus üpl.	Anordnungen auf HH-Reste	Neue HH-Reste	Globalber. lfd. Jahr	Rech.-Erg.		Soll-übertrag	üpl.-/apl.	
02207 Gesundheitsmanagement										
Summe UA	Einnahme:									
	0,00	0,00	0,00	0,00	0,00	0,00	0,00	0,00	0,00	0,00
	0,00		0,00	0,00	0,00	0,00		0,00	0,00	0,00
Summe UA	Ausgabe:									
	0,00	0,00	0,00	0,00	0,00	70.512,53	70.512,53	0,00	62.889,00	-1.342,13
	0,00		0,00	0,00	0,00	0,00		70.512,53	8.965,66	0,00
Summe UA	Differenz:									
	0,00	0,00	0,00	0,00	0,00	-70.512,53	-70.512,53	0,00	-62.889,00	1.342,13
	0,00		0,00	0,00	0,00	0,00		-70.512,53	-8.965,66	0,00

# Jahresrechnung Verwaltungshaushalt 2014 (in EUR)

Kassenreste	Abgänge auf Kassenreste	HH-Reste	Abgänge auf HH-Reste	HH-Reste Übernahme	Anordnungs-soll	Ist	Neue Kassenreste	HH-Ansatz +Nachträge	mehr+weniger-	
Globalber. Vorjahr		neue HH-Reste aus üpl.	Anordnungen auf HH-Reste	Neue HH-Reste	Globalber. lfd. Jahr	Rech.-Erg.		Soll-übertrag	üpl.-/apl.	
<b>02300</b>	<b>Rechtsamt</b>									
<b>02300.10000</b>	<b>Verwaltungsgebühren</b>								<b>Verf.-Ber.: 30</b>	
	0,00	0,00	0,00	0,00	0,00	10,53	10,53	0,00	510,00	-499,47
	0,00		0,00	0,00	0,00	0,00	10,53		0,00	0,00
<b>02300.10100</b>	<b>Schiedsstelle/Gebühren</b>								<b>Verf.-Ber.: 30</b>	
	0,00	0,00	0,00	0,00	0,00	135,00	135,00	0,00	50,00	85,00
	0,00		0,00	0,00	0,00	0,00	135,00		0,00	0,00
<b>02300.10110</b>	<b>Schiedsstelle/Ordnungsstrafen</b>								<b>Verf.-Ber.: 30</b>	
	0,00	0,00	0,00	0,00	0,00	28,45	28,45	0,00	50,00	-21,55
	0,00		0,00	0,00	0,00	0,00	28,45		0,00	0,00
<b>02300.15050</b>	<b>Sonstige Einnahmen</b>								<b>Verf.-Ber.: 30</b>	
	0,00	0,00	0,00	0,00	0,00	37.231,78	37.231,78	0,00	40.900,00	-3.668,22
	0,00		0,00	0,00	0,00	0,00	37.231,78		0,00	0,00
<b>02300.16510</b>	<b>Erstattung für Ausgaben des Verwaltungshaushaltes von kommunaler Sonderrechnung</b>								<b>Verf.-Ber.: 20</b>	
	0,00	0,00	0,00	0,00	0,00	19.378,00	19.378,00	0,00	19.378,00	0,00
	0,00		0,00	0,00	0,00	0,00	19.378,00		0,00	0,00
<b>02300.16900</b>	<b>Verwaltungsgemeinkostenerstattung kostenrechnender Einrichtungen</b>								<b>Verf.-Ber.: 20</b>	
	0,00	0,00	0,00	0,00	0,00	244.872,10	244.872,10	0,00	255.656,00	-10.783,90
	0,00		0,00	0,00	0,00	0,00	244.872,10		0,00	0,00
<b>02300.16910</b>	<b>Innere Leistungsverrechnung</b>								<b>Verf.-Ber.: 20</b>	
	0,00	0,00	0,00	0,00	0,00	7.023,00	7.023,00	0,00	7.023,00	0,00
	0,00		0,00	0,00	0,00	0,00	7.023,00		0,00	0,00
<b>02300.17800</b>	<b>Zuweisungen und Zuschüsse für laufende Zwecke übrige Bereiche</b>								<b>Verf.-Ber.: 30</b>	
	0,00	0,00	0,00	0,00	0,00	17.500,00	17.500,00	0,00	0,00	17.500,00
	0,00		0,00	0,00	0,00	0,00	17.500,00		0,00	0,00
<b>Zwischensumme</b>	<b>Einnahme:</b>									
	<b>0,00</b>	<b>0,00</b>	<b>0,00</b>	<b>0,00</b>	<b>0,00</b>	<b>326.178,86</b>	<b>326.178,86</b>	<b>0,00</b>	<b>323.567,00</b>	<b>2.611,86</b>
	<b>0,00</b>	<b>0,00</b>	<b>0,00</b>	<b>0,00</b>	<b>0,00</b>	<b>0,00</b>	<b>326.178,86</b>	<b>0,00</b>	<b>0,00</b>	<b>0,00</b>
<b>02300.41000</b>	<b>Dienstbezüge für Beamte</b>								<b>Haushaltsvermerk: SN 1</b>	<b>Verf.-Ber.: 11</b>
	0,00	0,00	0,00	0,00	0,00	468.072,04	468.072,04	0,00	604.426,00	0,00
	0,00		0,00	0,00	0,00	0,00	468.072,04		-136.353,96	0,00
<b>02300.41100</b>	<b>Zuführung zur Versorgungsrücklage für Beamte</b>								<b>Haushaltsvermerk: SN 1</b>	<b>Verf.-Ber.: 11</b>
	0,00	0,00	0,00	0,00	0,00	3.862,19	3.862,19	0,00	4.132,00	0,00
	0,00		0,00	0,00	0,00	0,00	3.862,19		-269,81	0,00

# Jahresrechnung Verwaltungshaushalt 2014 (in EUR)

Kassenreste	Abgänge auf Kassenreste	HH-Reste	Abgänge auf HH-Reste	HH-Reste Übernahme	Anordnungs-soll	Ist	Neue Kassenreste	HH-Ansatz +Nachträge	mehr+ weniger-	
Globalber. Vorjahr		neue HH-Reste aus üpl.	Anordnungen auf HH-Reste	Neue HH-Reste	Globalber. lfd. Jahr	Rech.-Erg.		Soll-übertrag	üpl.-/apl.	
<b>02300</b>	<b>Rechtsamt</b>									
<b>02300.41400</b>	<b>Dienstbezüge für Beschäftigte</b>									
	0,00	0,00	0,00	0,00	0,00	432.402,40	432.402,40	0,00	399.895,00	0,00
	0,00		0,00	0,00	0,00	0,00	432.402,40		32.507,40	0,00
<b>02300.43000</b>	<b>Beiträge zu Versorgungskassen für Beamte</b>									
	0,00	0,00	0,00	0,00	0,00	166.566,22	166.566,22	0,00	164.135,00	0,00
	0,00		0,00	0,00	0,00	0,00	166.566,22		2.431,22	0,00
<b>02300.43400</b>	<b>Beiträge zu Versorgungskassen für Beschäftigte</b>									
	0,00	0,00	0,00	0,00	0,00	14.440,47	14.440,47	0,00	13.227,00	0,00
	0,00		0,00	0,00	0,00	0,00	14.440,47		1.213,47	0,00
<b>02300.44400</b>	<b>Beiträge zur gesetzl. Sozialversicherung für Beschäftigte</b>									
	0,00	0,00	0,00	0,00	0,00	77.089,65	77.089,65	0,00	71.485,00	0,00
	0,00		0,00	0,00	0,00	0,00	77.089,65		5.604,65	0,00
<b>02300.45100</b>	<b>Gesundheitsuntersuchungen u.ä.</b>									
	0,00	0,00	0,00	0,00	0,00	135,00	135,00	0,00	10,00	0,00
	0,00		0,00	0,00	0,00	0,00	135,00		125,00	0,00
<b>02300.52020</b>	<b>Anschaffung unter 60 EUR und Unterhaltung von Büro- und Einrichtungsgegenständen</b>									
	0,00	0,00	0,00	0,00	0,00	0,00	0,00	0,00	300,00	0,00
	0,00		0,00	0,00	0,00	0,00	0,00		-300,00	0,00
<b>02300.52150</b>	<b>Anschaffung unter 60 EUR und Unterhaltung von Maschinen und Geräten</b>									
	0,00	0,00	0,00	0,00	0,00	3.386,77	3.386,77	0,00	2.955,00	0,00
	0,00		0,00	0,00	0,00	0,00	3.386,77		431,77	0,00
<b>02300.52500</b>	<b>Unterhaltung von amtspezifischer Hard- und Software</b>									
	0,00	0,00	0,00	0,00	0,00	4.554,13	4.554,13	0,00	4.600,00	0,00
	0,00		0,00	0,00	0,00	0,00	4.554,13		-45,87	0,00
<b>02300.56200</b>	<b>externe Fortbildungskosten</b>									
	0,00	0,00	0,00	0,00	0,00	1.339,25	1.339,25	0,00	1.500,00	-160,75
	0,00		0,00	0,00	0,00	0,00	1.339,25		0,00	0,00
<b>02300.61600</b>	<b>Sonstige Ausgaben</b>									
	0,00	0,00	0,00	0,00	0,00	389,22	389,22	0,00	665,00	0,00
	0,00		0,00	0,00	0,00	0,00	389,22		-275,78	0,00
<b>02300.64600</b>	<b>Versicherungen</b>									
	0,00	0,00	0,00	0,00	0,00	131.425,64	131.425,64	0,00	100.000,00	0,00
	0,00		0,00	0,00	0,00	0,00	131.425,64		31.425,64	0,00

# Jahresrechnung Verwaltungshaushalt 2014 (in EUR)

Kassenreste	Abgänge auf Kassenreste	HH-Reste	Abgänge auf HH-Reste	HH-Reste Übernahme	Anordnungs-soll	Ist	Neue Kassenreste	HH-Ansatz +Nachträge	mehr+ weniger-	
Globalber. Vorjahr		neue HH-Reste aus üpl.	Anordnungen auf HH-Reste	Neue HH-Reste	Globalber. lfd. Jahr	Rech.-Erg.		Soll-übertrag	üpl./apl.	
<b>02300</b>	<b>Rechtsamt</b>									
<b>02300.65030</b>	<b>Büromaterial</b>						<b>Haushaltsvermerk: 1</b>	<b>Verf.-Ber.: 30</b>		
	0,00	0,00	0,00	0,00	0,00	3.529,76	3.529,76	0,00	3.210,00	0,00
	0,00		0,00	0,00	0,00	0,00	3.529,76		319,76	0,00
<b>02300.65100</b>	<b>Amtsspezifische Fachliteratur und Medien</b>								<b>Verf.-Ber.: 11</b>	
	0,00	0,00	0,00	0,00	0,00	11.116,17	11.116,17	0,00	11.200,00	-83,83
	0,00		0,00	0,00	0,00	0,00	11.116,17		0,00	0,00
<b>02300.65220</b>	<b>Rundfunk- und Fernsehgebühren</b>						<b>Haushaltsvermerk: 1</b>	<b>Verf.-Ber.: 11</b>		
	0,00	0,00	0,00	0,00	0,00	1.078,80	1.078,80	0,00	1.100,00	-21,20
	0,00		0,00	0,00	0,00	0,00	1.078,80		0,00	0,00
<b>02300.65230</b>	<b>Fernsprechgebühren</b>						<b>Haushaltsvermerk: 1</b>	<b>Verf.-Ber.: 11</b>		
	0,00	0,00	0,00	0,00	0,00	1.767,34	1.767,34	0,00	1.800,00	0,00
	0,00		0,00	0,00	0,00	0,00	1.767,34		-32,66	0,00
<b>02300.65240</b>	<b>Portokosten</b>						<b>Haushaltsvermerk: 1</b>	<b>Verf.-Ber.: 11</b>		
	0,00	0,00	0,00	0,00	0,00	685,79	685,79	0,00	1.100,00	-414,21
	0,00		0,00	0,00	0,00	0,00	685,79		0,00	0,00
<b>02300.65410</b>	<b>Reisekosten</b>						<b>Haushaltsvermerk: 1</b>	<b>Verf.-Ber.: 11</b>		
	0,00	0,00	0,00	0,00	0,00	538,71	538,71	0,00	1.500,00	-961,29
	0,00		0,00	0,00	0,00	0,00	538,71		0,00	0,00
<b>02300.65420</b>	<b>Fahrtkosten und km-Geldentschädigung</b>						<b>Haushaltsvermerk: 1</b>	<b>Verf.-Ber.: 67</b>		
	0,00	0,00	0,00	0,00	0,00	70,20	70,20	0,00	200,00	0,00
	0,00		0,00	0,00	0,00	0,00	70,20		-129,80	0,00
<b>02300.65500</b>	<b>Sachverständigen-,Gerichts- und ähnliche Kosten</b>						<b>Haushaltsvermerk: 1</b>	<b>Verf.-Ber.: 30</b>		
	0,00	0,00	0,00	0,00	0,00	225.128,75	225.128,75	0,00	200.000,00	25.000,00
	0,00		0,00	0,00	0,00	0,00	225.128,75		128,75	25.000,00
<b>02300.65510</b>	<b>Schiedsstelle</b>						<b>Haushaltsvermerk: 1</b>	<b>Verf.-Ber.: 30</b>		
	0,00	0,00	0,00	0,00	0,00	209,45	209,45	0,00	1.200,00	-731,92
	0,00		0,00	0,00	0,00	0,00	209,45		-258,63	0,00
<b>Zwischensumme</b>	<b>Ausgabe:</b>									
	<b>0,00</b>	<b>0,00</b>	<b>0,00</b>	<b>0,00</b>	<b>0,00</b>	<b>1.547.787,95</b>	<b>1.547.787,95</b>	<b>0,00</b>	<b>1.588.640,00</b>	<b>22.626,80</b>
	<b>0,00</b>		<b>0,00</b>	<b>0,00</b>	<b>0,00</b>	<b>0,00</b>	<b>1.547.787,95</b>		<b>-63.478,85</b>	<b>25.000,00</b>

# Jahresrechnung Verwaltungshaushalt 2014 (in EUR)

Kassenreste	Abgänge auf Kassenreste	HH-Reste	Abgänge auf HH-Reste	HH-Reste Übernahme	Anordnungs-soll	Ist	Neue Kassenreste	HH-Ansatz +Nachträge	mehr+ weniger-	
Globalber. Vorjahr		neue HH-Reste aus üpl.	Anordnungen auf HH-Reste	Neue HH-Reste	Globalber. lfd. Jahr	Rech.-Erg.		Soll-übertrag	üpl.-/apl.	
<b>02300</b>	<b>Rechtsamt</b>									
<b>Summe UA</b>	<b>Einnahme:</b>									
	0,00	0,00	0,00	0,00	0,00	326.178,86	326.178,86	0,00	323.567,00	2.611,86
	0,00		0,00	0,00	0,00	0,00	326.178,86		0,00	0,00
<b>Summe UA</b>	<b>Ausgabe:</b>									
	0,00	0,00	0,00	0,00	0,00	1.547.787,95	1.547.787,95	0,00	1.588.640,00	22.626,80
	0,00		0,00	0,00	0,00	0,00	1.547.787,95		-63.478,85	25.000,00
<b>Summe UA</b>	<b>Differenz:</b>									
	0,00	0,00	0,00	0,00	0,00	-1.221.609,09	-1.221.609,09	0,00	-1.265.073,00	-20.014,94
	0,00		0,00	0,00	0,00	0,00	-1.221.609,09		63.478,85	-25.000,00



# Jahresrechnung Verwaltungshaushalt 2014 (in EUR)

Kassenreste	Abgänge auf Kassenreste	HH-Reste	Abgänge auf HH-Reste	HH-Reste Übernahme	Anordnungs-soll	Ist	Neue Kassenreste	HH-Ansatz +Nachträge	mehr+weniger-
Globalber. Vorjahr		neue HH-Reste aus üpl.	Anordnungen auf HH-Reste	Neue HH-Reste	Globalber. lfd. Jahr	Rech.-Erg.		Soll-übertrag	üpl.-/apl.
<b>02400</b>	<b>Presse-, Öffentlichkeitsarbeit, Protokoll</b>								
<b>02400.10000</b>	<b>Verwaltungsgebühren</b>								
									<b>Verf.-Ber.: 11</b>
0,00	0,00	0,00	0,00	0,00	0,00	0,00	0,00	50,00	-50,00
0,00		0,00	0,00	0,00	0,00	0,00		0,00	0,00
<b>02400.13021</b>	<b>Verkauf von Erzeugnissen und Leistungen</b>								
							<b>Haushaltsvermerk: PK</b>	<b>Verf.-Ber.: 11</b>	
70,00	0,00	0,00	0,00	0,00	785,00	680,00	175,00	1.600,00	-815,00
0,00		0,00	0,00	0,00	0,00	785,00		0,00	0,00
<b>02400.16510</b>	<b>Erstattung für Ausgaben des Verwaltungshaushaltes von kommunaler Sonderrechnung</b>								
									<b>Verf.-Ber.: 20</b>
	<b>Verwaltungskostenerstattung des Entwässerungsbetriebes</b>								
0,00	0,00	0,00	0,00	0,00	307,00	307,00	0,00	307,00	0,00
0,00		0,00	0,00	0,00	0,00	307,00		0,00	0,00
<b>02400.16910</b>	<b>Innere Leistungsverrechnung</b>								
									<b>Verf.-Ber.: 20</b>
0,00	0,00	0,00	0,00	0,00	3.502,00	3.502,00	0,00	6.054,00	-2.552,00
0,00		0,00	0,00	0,00	0,00	3.502,00		0,00	0,00
<b>02400.17600</b>	<b>Zuweisungen und Zuschüsse für laufende Zwecke - sonstige öffentliche Sonderrechnung</b>								
									<b>Verf.-Ber.: 11</b>
0,00	0,00	0,00	0,00	0,00	683,90	683,90	0,00	43.000,00	-42.316,10
0,00		0,00	0,00	0,00	0,00	683,90		0,00	0,00
<b>02400.17850</b>	<b>Einnahmen aus Spenden</b>								
							<b>Haushaltsvermerk: 3</b>	<b>Verf.-Ber.: 20</b>	
0,00	0,00	0,00	0,00	0,00	1.425,49	1.425,49	0,00	0,00	1.425,49
0,00		0,00	0,00	0,00	0,00	1.425,49		0,00	2.568,58
<b>Zwischensumme</b>	<b>Einnahme:</b>								
<b>70,00</b>	<b>0,00</b>	<b>0,00</b>	<b>0,00</b>	<b>0,00</b>	<b>6.703,39</b>	<b>6.598,39</b>	<b>175,00</b>	<b>51.011,00</b>	<b>-44.307,61</b>
<b>0,00</b>		<b>0,00</b>	<b>0,00</b>	<b>0,00</b>	<b>0,00</b>	<b>6.703,39</b>		<b>0,00</b>	<b>2.568,58</b>
<b>02400.41400</b>	<b>Dienstbezüge für Beschäftigte</b>								
							<b>Haushaltsvermerk: SN 1</b>	<b>Verf.-Ber.: 11</b>	
0,00	0,00	0,00	0,00	0,00	820.285,45	820.285,45	0,00	818.513,00	0,00
0,00		0,00	0,00	0,00	0,00	820.285,45		1.772,45	0,00
<b>02400.41610</b>	<b>Beschäftigungsentgelte</b>								
							<b>Haushaltsvermerk: 1</b>	<b>Verf.-Ber.: 11</b>	
0,00	0,00	0,00	0,00	0,00	4.837,14	4.837,14	0,00	6.500,00	0,00
0,00		0,00	0,00	0,00	0,00	4.837,14		-1.662,86	0,00
<b>02400.43400</b>	<b>Beiträge zu Versorgungskassen für Beschäftigte</b>								
							<b>Haushaltsvermerk: SN 1</b>	<b>Verf.-Ber.: 11</b>	
0,00	0,00	0,00	0,00	0,00	26.629,80	26.629,80	0,00	27.124,00	0,00
0,00		0,00	0,00	0,00	0,00	26.629,80		-494,20	0,00
<b>02400.44400</b>	<b>Beiträge zur gesetzl. Sozialversicherung für Beschäftigte</b>								
							<b>Haushaltsvermerk: SN 1</b>	<b>Verf.-Ber.: 11</b>	
0,00	0,00	0,00	0,00	0,00	152.730,92	152.730,92	0,00	146.511,00	0,00
0,00		0,00	0,00	0,00	0,00	152.730,92		6.219,92	0,00

# Jahresrechnung Verwaltungshaushalt 2014 (in EUR)

Kassenreste	Abgänge auf Kassenreste	HH-Reste	Abgänge auf HH-Reste	HH-Reste Übernahme	Anordnungs-soll	Ist	Neue Kassenreste	HH-Ansatz +Nachträge	mehr+weniger-
Globalber. Vorjahr		neue HH-Reste aus üpl.	Anordnungen auf HH-Reste	Neue HH-Reste	Globalber. lfd. Jahr	Rech.-Erg.		Soll-übertrag	üpl./apl.
<b>02400</b>	<b>Presse-, Öffentlichkeitsarbeit, Protokoll</b>								
<b>02400.45100</b>	<b>Gesundheitsuntersuchungen u.ä.</b>								
	0,00	0,00	0,00	0,00	0,00	0,00	0,00	45,00	0,00
	0,00		0,00	0,00	0,00	0,00		-45,00	0,00
<b>02400.52020</b>	<b>Anschaffung unter 60 EUR und Unterhaltung von Büro- und Einrichtungsgegenständen</b>								
	0,00	0,00	0,00	0,00	0,00	0,00	0,00	100,00	0,00
	0,00		0,00	0,00	0,00	0,00		-100,00	0,00
<b>02400.52150</b>	<b>Anschaffung unter 60 EUR und Unterhaltung von Maschinen und Geräten</b>								
	0,00	0,00	0,00	0,00	1.339,64	1.339,64	0,00	2.500,00	0,00
	0,00		0,00	0,00	0,00	1.339,64		-1.160,36	0,00
<b>02400.52500</b>	<b>Unterhaltung und Pflege der städtischen Internetpräsenz</b>								
	0,00	0,00	0,00	0,00	4.379,38	4.379,38	0,00	6.000,00	-338,45
	0,00		0,00	0,00	0,00	4.379,38		-1.282,17	0,00
<b>02400.57500</b>	<b>Verbrauchsmaterial</b>								
	0,00	0,00	0,00	0,00	160,30	160,30	0,00	1.250,00	-1.089,70
	0,00		0,00	0,00	0,00	160,30		0,00	0,00
<b>02400.60400</b>	<b>Veranstaltungen</b>								
	0,00	0,00	0,00	0,00	38.515,21	38.515,21	0,00	46.260,00	-7.744,79
	0,00		0,00	0,00	0,00	38.515,21		0,00	0,00
<b>02400.60410</b>	<b>Betreuung Journalistendelegationen</b>								
	0,00	0,00	0,00	0,00	120,00	120,00	0,00	150,00	-30,00
	0,00		0,00	0,00	0,00	120,00		0,00	0,00
<b>02400.63610</b>	<b>Öffentlichkeitsarbeit</b>								
	0,00	0,00	0,00	0,00	9.954,55	9.954,55	0,00	7.000,00	-1.000,00
	0,00		0,00	0,00	0,00	9.954,55		3.954,55	-1.000,00
<b>02400.63731</b>	<b>Repräsentationsgeschenke</b>								
	0,00	0,00	0,00	0,00	7.834,75	7.834,75	0,00	4.050,00	0,00
	0,00		0,00	0,00	0,00	7.834,75		3.784,75	0,00
<b>02400.65030</b>	<b>Büromaterial</b>								
	0,00	0,00	0,00	0,00	675,35	675,35	0,00	900,00	-224,65
	0,00		0,00	0,00	0,00	675,35		0,00	0,00
<b>02400.65100</b>	<b>Amtsspezifische Fachliteratur und Medien</b>								
	0,00	0,00	0,00	0,00	2.979,32	2.979,32	0,00	3.000,00	-20,68
	0,00		0,00	0,00	0,00	2.979,32		0,00	0,00

# Jahresrechnung Verwaltungshaushalt 2014 (in EUR)

Kassenreste	Abgänge auf Kassenreste	HH-Reste	Abgänge auf HH-Reste	HH-Reste Übernahme	Anordnungs-soll	Ist	Neue Kassenreste	HH-Ansatz +Nachträge	mehr+ weniger-
Globalber. Vorjahr		neue HH-Reste aus üpl.	Anordnungen auf HH-Reste	Neue HH-Reste	Globalber. lfd. Jahr	Rech.-Erg.		Soll-übertrag	üpl.-/apl.
<b>02400</b>	<b>Presse-, Öffentlichkeitsarbeit, Protokoll</b>								
<b>02400.65230</b>	<b>Fernsprechgebühren</b>								
							Haushaltsvermerk: 1	Verf.-Ber.: 11	
0,00	0,00	0,00	0,00	0,00	1.921,34	1.921,34	0,00	1.900,00	0,00
0,00		0,00	0,00	0,00	0,00	1.921,34		21,34	0,00
<b>02400.65240</b>	<b>Portokosten</b>								
							Haushaltsvermerk: 1	Verf.-Ber.: 11	
0,00	0,00	0,00	0,00	0,00	389,38	389,38	0,00	1.000,00	-610,62
0,00		0,00	0,00	0,00	0,00	389,38		0,00	0,00
<b>02400.65300</b>	<b>Öffentliche Bekanntmachungen</b>								
							Haushaltsvermerk: 1	Verf.-Ber.: 11	
0,00	0,00	0,00	0,00	0,00	7.200,64	7.200,64	0,00	6.780,00	0,00
0,00		0,00	0,00	0,00	0,00	7.200,64		420,64	0,00
<b>02400.65310</b>	<b>Amtsblatt</b>								
							Haushaltsvermerk: 1	Verf.-Ber.: 11	
0,00	0,00	0,00	0,00	0,00	168.122,15	168.122,15	0,00	175.800,00	-7.677,85
0,00		0,00	0,00	0,00	0,00	168.122,15		0,00	0,00
<b>02400.65410</b>	<b>Reisekosten</b>								
								Verf.-Ber.: 11	
0,00	0,00	0,00	0,00	0,00	0,00	0,00	0,00	1.050,00	-1.050,00
0,00		0,00	0,00	0,00	0,00	0,00		0,00	0,00
<b>02400.65420</b>	<b>Fahrtkosten und km-Geldentschädigung</b>								
							Haushaltsvermerk: 1	Verf.-Ber.: 67	
0,00	0,00	0,00	0,00	0,00	500,68	500,68	0,00	530,00	0,00
0,00		0,00	0,00	0,00	0,00	500,68		-29,32	0,00
<b>02400.66300</b>	<b>Ausgaben aus Spenden</b>								
								Verf.-Ber.: 11	
0,00	0,00	0,00	0,00	0,00	1.425,49	1.425,49	0,00	0,00	1.425,49
0,00		0,00	0,00	0,00	0,00	1.425,49		0,00	2.568,58
<b>02400.67500</b>	<b>Erstattung von Ausgaben des Verwaltungshaushalts</b>								
								Verf.-Ber.: 11	
0,00	0,00	0,00	0,00	0,00	4.423,90	4.423,90	0,00	46.740,00	-42.316,10
0,00		0,00	0,00	0,00	0,00	4.423,90		0,00	0,00
<b>02400.71800</b>	<b>Zuschüsse für Austauschaktivitäten bei Partnerschaften</b>								
								Verf.-Ber.: 11	
0,00	0,00	0,00	0,00	0,00	3.500,00	3.500,00	0,00	3.500,00	0,00
0,00		0,00	0,00	0,00	0,00	3.500,00		0,00	0,00
<b>Zwischensumme</b>	<b>Ausgabe:</b>								
<b>0,00</b>	<b>0,00</b>	<b>0,00</b>	<b>0,00</b>	<b>0,00</b>	<b>1.257.925,39</b>	<b>1.257.925,39</b>	<b>0,00</b>	<b>1.307.203,00</b>	<b>-60.677,35</b>
<b>0,00</b>		<b>0,00</b>	<b>0,00</b>	<b>0,00</b>	<b>0,00</b>	<b>1.257.925,39</b>		<b>11.399,74</b>	<b>1.568,58</b>

# Jahresrechnung Verwaltungshaushalt 2014 (in EUR)

Kassenreste	Abgänge auf Kassenreste	HH-Reste	Abgänge auf HH-Reste	HH-Reste Übernahme	Anordnungs-soll	Ist	Neue Kassenreste	HH-Ansatz +Nachträge	mehr+ weniger-	
Globalber. Vorjahr		neue HH-Reste aus üpl.	Anordnungen auf HH-Reste	Neue HH-Reste	Globalber. lfd. Jahr	Rech.-Erg.		Soll-übertrag	üpl.-/apl.	
02400	Presse-, Öffentlichkeitsarbeit, Protokoll									
Summe UA	Einnahme:									
	70,00	0,00	0,00	0,00	0,00	6.703,39	6.598,39	175,00	51.011,00	-44.307,61
	0,00		0,00	0,00	0,00	0,00	6.703,39		0,00	2.568,58
Summe UA	Ausgabe:									
	0,00	0,00	0,00	0,00	0,00	1.257.925,39	1.257.925,39	0,00	1.307.203,00	-60.677,35
	0,00		0,00	0,00	0,00	0,00	1.257.925,39		11.399,74	1.568,58
Summe UA	Differenz:									
	70,00	0,00	0,00	0,00	0,00	-1.251.222,00	-1.251.327,00	175,00	-1.256.192,00	16.369,74
	0,00		0,00	0,00	0,00	0,00	-1.251.222,00		-11.399,74	1.000,00

# Jahresrechnung Verwaltungshaushalt 2014 (in EUR)

Kassenreste	Abgänge auf Kassenreste	HH-Reste	Abgänge auf HH-Reste	HH-Reste Übernahme	Anordnungs-soll	Ist	Neue Kassenreste	HH-Ansatz +Nachträge	mehr+weniger-	
Globalber. Vorjahr		neue HH-Reste aus üpl.	Anordnungen auf HH-Reste	Neue HH-Reste	Globalber. lfd. Jahr	Rech.-Erg.		Soll-übertrag	üpl.-/apl.	
<b>02700</b>	<b>Beauftragte für Gleichstellung</b>									
<b>02700.11010</b>	<b>Einnahmen aus Veranstaltungen</b>									
									<b>Verf.-Ber.: 11</b>	
	0,00	0,00	0,00	0,00	0,00	220,00	220,00	0,00	500,00	-280,00
	0,00		0,00	0,00	0,00	0,00	220,00		0,00	0,00
<b>02700.17800</b>	<b>Zuschüsse übrige Bereiche</b>									
								<b>Haushaltsvermerk: PK</b>	<b>Verf.-Ber.: 11</b>	
	0,00	0,00	0,00	0,00	0,00	0,00	0,00	0,00	1.400,00	-1.400,00
	0,00		0,00	0,00	0,00	0,00	0,00		0,00	0,00
<b>Zwischensumme</b>	<b>Einnahme:</b>									
	<b>0,00</b>	<b>0,00</b>	<b>0,00</b>	<b>0,00</b>	<b>0,00</b>	<b>220,00</b>	<b>220,00</b>	<b>0,00</b>	<b>1.900,00</b>	<b>-1.680,00</b>
	<b>0,00</b>		<b>0,00</b>	<b>0,00</b>	<b>0,00</b>	<b>0,00</b>	<b>220,00</b>		<b>0,00</b>	<b>0,00</b>
<b>02700.41400</b>	<b>Dienstbezüge für Beschäftigte</b>									
								<b>Haushaltsvermerk: SN 1</b>	<b>Verf.-Ber.: 11</b>	
	0,00	0,00	0,00	0,00	0,00	81.273,32	81.273,32	0,00	176.525,00	0,00
	0,00		0,00	0,00	0,00	0,00	81.273,32		-95.251,68	0,00
<b>02700.41610</b>	<b>Beschäftigungsentgelte</b>									
								<b>Haushaltsvermerk: 1</b>	<b>Verf.-Ber.: 11</b>	
	0,00	0,00	0,00	0,00	0,00	7.019,20	7.019,20	0,00	6.550,00	0,00
	0,00		0,00	0,00	0,00	0,00	7.019,20		469,20	0,00
<b>02700.43400</b>	<b>Beiträge zu Versorgungskassen für Beschäftigte</b>									
								<b>Haushaltsvermerk: SN 1</b>	<b>Verf.-Ber.: 11</b>	
	0,00	0,00	0,00	0,00	0,00	2.692,11	2.692,11	0,00	5.862,00	0,00
	0,00		0,00	0,00	0,00	0,00	2.692,11		-3.169,89	0,00
<b>02700.43810</b>	<b>Beiträge zu Versorgungskassen für Sonstige</b>									
								<b>Haushaltsvermerk: 1</b>	<b>Verf.-Ber.: 11</b>	
	0,00	0,00	0,00	0,00	0,00	85,40	85,40	0,00	200,00	0,00
	0,00		0,00	0,00	0,00	0,00	85,40		-114,60	0,00
<b>02700.44400</b>	<b>Beiträge zur gesetzl. Sozialversicherung für Beschäftigte</b>									
								<b>Haushaltsvermerk: SN 1</b>	<b>Verf.-Ber.: 11</b>	
	0,00	0,00	0,00	0,00	0,00	13.979,78	13.979,78	0,00	29.226,00	0,00
	0,00		0,00	0,00	0,00	0,00	13.979,78		-15.246,22	0,00
<b>02700.44800</b>	<b>Beiträge zur gesetzl. Sozialversicherung für Sonstige</b>									
								<b>Haushaltsvermerk: SN 1</b>	<b>Verf.-Ber.: 11</b>	
	0,00	0,00	0,00	0,00	0,00	103,09	103,09	0,00	180,00	0,00
	0,00		0,00	0,00	0,00	0,00	103,09		-76,91	0,00
<b>02700.44810</b>	<b>Beiträge zur gesetzl. Sozialversicherung für Sonstige</b>									
								<b>Haushaltsvermerk: 1</b>	<b>Verf.-Ber.: 11</b>	
	0,00	0,00	0,00	0,00	0,00	787,52	787,52	0,00	1.150,00	0,00
	0,00		0,00	0,00	0,00	0,00	787,52		-362,48	0,00
<b>02700.45100</b>	<b>Gesundheitsuntersuchungen u.ä.</b>									
								<b>Haushaltsvermerk: SN 1</b>	<b>Verf.-Ber.: 11</b>	
	0,00	0,00	0,00	0,00	0,00	0,00	0,00	0,00	10,00	0,00
	0,00		0,00	0,00	0,00	0,00	0,00		-10,00	0,00

# Jahresrechnung Verwaltungshaushalt 2014 (in EUR)

Kassenreste	Abgänge auf Kassenreste	HH-Reste	Abgänge auf HH-Reste	HH-Reste Übernahme	Anordnungs-soll	Ist	Neue Kassenreste	HH-Ansatz +Nachträge	mehr+ weniger-
Globalber. Vorjahr		neue HH-Reste aus üpl.	Anordnungen auf HH-Reste	Neue HH-Reste	Globalber. lfd. Jahr	Rech.-Erg.		Soll-übertrag	üpl.-/apl.
<b>02700</b>	<b>Beauftragte für Gleichstellung</b>								
<b>02700.52020</b>	<b>Anschaffung unter 60 EUR und Unterhaltung von Büro- und Einrichtungsgegenständen</b>								
	0,00	0,00	0,00	0,00	0,00	0,00	0,00	200,00	0,00
	0,00		0,00	0,00	0,00	0,00	0,00	-200,00	0,00
<b>02700.52150</b>	<b>Anschaffung unter 60 EUR und Unterhaltung von Maschinen und Geräten</b>								
	0,00	0,00	0,00	0,00	81,52	81,52	0,00	680,00	-440,56
	0,00		0,00	0,00	0,00	81,52		-157,92	0,00
<b>02700.52300</b>	<b>Haushaltswäsche, Haushaltswaren</b>								
	0,00	0,00	0,00	0,00	44,80	44,80	0,00	50,00	-5,20
	0,00		0,00	0,00	0,00	44,80		0,00	0,00
<b>02700.56200</b>	<b>externe Fortbildungskosten</b>								
	0,00	0,00	0,00	0,00	406,60	406,60	0,00	200,00	0,00
	0,00		0,00	0,00	0,00	406,60		206,60	0,00
<b>02700.57500</b>	<b>Verbrauchsmaterial</b>								
	0,00	0,00	0,00	0,00	3,97	3,97	0,00	100,00	-96,03
	0,00		0,00	0,00	0,00	3,97		0,00	0,00
<b>02700.60400</b>	<b>Veranstaltungen</b>								
	0,00	0,00	0,00	0,00	3.570,55	3.570,55	0,00	4.100,00	-529,45
	0,00		0,00	0,00	0,00	3.570,55		0,00	0,00
<b>02700.61600</b>	<b>Sonstige Ausgaben</b>								
	0,00	0,00	0,00	0,00	36,92	36,92	0,00	170,00	-133,08
	0,00		0,00	0,00	0,00	36,92		0,00	0,00
<b>02700.63300</b>	<b>Informationsmaterial</b>								
	0,00	0,00	0,00	0,00	15,00	15,00	0,00	500,00	-485,00
	0,00		0,00	0,00	0,00	15,00		0,00	0,00
<b>02700.63610</b>	<b>Öffentlichkeitsarbeit</b>								
	0,00	0,00	0,00	0,00	700,00	700,00	0,00	4.500,00	-1.000,00
	0,00		0,00	0,00	0,00	700,00		-2.800,00	-1.000,00
<b>02700.65030</b>	<b>Büromaterial</b>								
	0,00	0,00	0,00	0,00	269,48	269,48	0,00	300,00	-30,52
	0,00		0,00	0,00	0,00	269,48		0,00	0,00
<b>02700.65100</b>	<b>Amtsspezifische Fachliteratur und Medien</b>								
	0,00	0,00	0,00	0,00	335,11	335,11	0,00	400,00	-64,89
	0,00		0,00	0,00	0,00	335,11		0,00	0,00

# Jahresrechnung Verwaltungshaushalt 2014 (in EUR)

Kassenreste	Abgänge auf Kassenreste	HH-Reste	Abgänge auf HH-Reste	HH-Reste Übernahme	Anordnungs-soll	Ist	Neue Kassenreste	HH-Ansatz +Nachträge	mehr+ weniger-
Globalber. Vorjahr		neue HH-Reste aus üpl.	Anordnungen auf HH-Reste	Neue HH-Reste	Globalber. lfd. Jahr	Rech.-Erg.		Soll-übertrag	üpl./apl.
<b>02700</b>	<b>Beauftragte für Gleichstellung</b>								
<b>02700.65220</b>	<b>Rundfunk- und Fernsehgebühren</b>								
							Haushaltsvermerk: 1	Verf.-Ber.: 11	
0,00	0,00	0,00	0,00	0,00	215,76	215,76	0,00	300,00	-84,24
0,00		0,00	0,00	0,00	0,00	215,76		0,00	0,00
<b>02700.65230</b>	<b>Fernsprechgebühren</b>								
							Haushaltsvermerk: 1	Verf.-Ber.: 11	
0,00	0,00	0,00	0,00	0,00	176,78	176,78	0,00	180,00	0,00
0,00		0,00	0,00	0,00	0,00	176,78		-3,22	0,00
<b>02700.65240</b>	<b>Portokosten</b>								
							Haushaltsvermerk: 1	Verf.-Ber.: 11	
0,00	0,00	0,00	0,00	0,00	155,51	155,51	0,00	900,00	-744,49
0,00		0,00	0,00	0,00	0,00	155,51		0,00	0,00
<b>02700.65410</b>	<b>Reisekosten</b>								
							Haushaltsvermerk: 1	Verf.-Ber.: 11	
0,00	0,00	0,00	0,00	0,00	359,20	359,20	0,00	200,00	0,00
0,00		0,00	0,00	0,00	0,00	359,20		159,20	0,00
<b>02700.65420</b>	<b>Fahrtkosten und km-Geldentschädigung</b>								
							Haushaltsvermerk: 1	Verf.-Ber.: 67	
0,00	0,00	0,00	0,00	0,00	69,00	69,00	0,00	150,00	0,00
0,00		0,00	0,00	0,00	0,00	69,00		-81,00	0,00
<b>02700.65800</b>	<b>Fracht- und Transportkosten</b>								
							Haushaltsvermerk: 1	Verf.-Ber.: 11	
0,00	0,00	0,00	0,00	0,00	8,60	8,60	0,00	180,00	-171,40
0,00		0,00	0,00	0,00	0,00	8,60		0,00	0,00
<b>02700.71800</b>	<b>Zuschüsse an Frauenvereine</b>								
								Verf.-Ber.: 11	
0,00	0,00	0,00	0,00	0,00	36.462,00	36.462,00	0,00	36.462,00	0,00
0,00		0,00	0,00	0,00	0,00	36.462,00		0,00	0,00
<b>Zwischensumme</b>	<b>Ausgabe:</b>								
0,00	0,00	0,00	0,00	0,00	148.851,22	148.851,22	0,00	269.275,00	-3.784,86
0,00		0,00	0,00	0,00	0,00	148.851,22		-116.638,92	-1.000,00
<b>Summe UA</b>	<b>Einnahme:</b>								
0,00	0,00	0,00	0,00	0,00	220,00	220,00	0,00	1.900,00	-1.680,00
0,00		0,00	0,00	0,00	0,00	220,00		0,00	0,00
<b>Summe UA</b>	<b>Ausgabe:</b>								
0,00	0,00	0,00	0,00	0,00	148.851,22	148.851,22	0,00	269.275,00	-3.784,86
0,00		0,00	0,00	0,00	0,00	148.851,22		-116.638,92	-1.000,00
<b>Summe UA</b>	<b>Differenz:</b>								
0,00	0,00	0,00	0,00	0,00	-148.631,22	-148.631,22	0,00	-267.375,00	2.104,86
0,00		0,00	0,00	0,00	0,00	-148.631,22		116.638,92	1.000,00

# Jahresrechnung Verwaltungshaushalt 2014 (in EUR)

Kassenreste	Abgänge auf Kassenreste	HH-Reste	Abgänge auf HH-Reste	HH-Reste Übernahme	Anordnungs-soll	Ist	Neue Kassenreste	HH-Ansatz +Nachträge	mehr+ weniger-
Globalber. Vorjahr		neue HH-Reste aus üpl.	Anordnungen auf HH-Reste	Neue HH-Reste	Globalber. lfd. Jahr	Rech.-Erg.		Soll-übertrag	üpl.-/apl.
<b>02710</b>	<b>Beauftragte für Migration und Integration</b>								
<b>02710.11010</b>	<b>Einnahmen aus Veranstaltungen</b>								
									<b>Verf.-Ber.: 11</b>
75,00	75,00	0,00	0,00	0,00	174,00	174,00	0,00	100,00	74,00
0,00		0,00	0,00	0,00	0,00	99,00		0,00	0,00
<b>02710.17100</b>	<b>Zuweisung vom Land</b>								
									<b>Verf.-Ber.: 11</b>
0,00	0,00	0,00	0,00	0,00	8.722,33	8.722,33	0,00	9.000,00	-277,67
0,00		0,00	0,00	0,00	0,00	8.722,33		0,00	0,00
<b>02710.17860</b>	<b>Einnahmen aus Aktion "Restcent"</b>								
							<b>Haushaltsvermerk: 3</b>		<b>Verf.-Ber.: 11</b>
0,00	0,00	0,00	0,00	0,00	3.500,00	3.500,00	0,00	0,00	3.500,00
0,00		0,00	0,00	0,00	0,00	3.500,00		0,00	6.169,73
<b>Zwischensumme</b>	<b>Einnahme:</b>								
<b>75,00</b>	<b>75,00</b>	<b>0,00</b>	<b>0,00</b>	<b>0,00</b>	<b>12.396,33</b>	<b>12.396,33</b>	<b>0,00</b>	<b>9.100,00</b>	<b>3.296,33</b>
<b>0,00</b>		<b>0,00</b>	<b>0,00</b>	<b>0,00</b>	<b>0,00</b>	<b>12.321,33</b>		<b>0,00</b>	<b>6.169,73</b>
<b>02710.40100</b>	<b>Aufwandsentschädigung Ausländerbeirat</b>								
									<b>Verf.-Ber.: 11</b>
0,00	0,00	0,00	0,00	0,00	567,58	567,58	0,00	800,00	-232,42
0,00		0,00	0,00	0,00	0,00	567,58		0,00	0,00
<b>02710.41400</b>	<b>Dienstbezüge für Beschäftigte</b>								
							<b>Haushaltsvermerk: SN 1</b>		<b>Verf.-Ber.: 11</b>
0,00	0,00	0,00	0,00	0,00	89.608,89	89.608,89	0,00	127.219,00	0,00
0,00		0,00	0,00	0,00	0,00	89.608,89		-37.610,11	0,00
<b>02710.43400</b>	<b>Beiträge zu Versorgungskassen für Beschäftigte</b>								
							<b>Haushaltsvermerk: SN 1</b>		<b>Verf.-Ber.: 11</b>
0,00	0,00	0,00	0,00	0,00	3.358,06	3.358,06	0,00	4.222,00	0,00
0,00		0,00	0,00	0,00	0,00	3.358,06		-863,94	0,00
<b>02710.44400</b>	<b>Beiträge zur gesetzl. Sozialversicherung für Beschäftigte</b>								
							<b>Haushaltsvermerk: SN 1</b>		<b>Verf.-Ber.: 11</b>
0,00	0,00	0,00	0,00	0,00	17.112,83	17.112,83	0,00	20.931,00	0,00
0,00		0,00	0,00	0,00	0,00	17.112,83		-3.818,17	0,00
<b>02710.44800</b>	<b>Beiträge zur gesetzl. Sozialversicherung für Sonstige</b>								
							<b>Haushaltsvermerk: SN 1</b>		<b>Verf.-Ber.: 11</b>
0,00	0,00	0,00	0,00	0,00	409,66	409,66	0,00	367,00	0,00
0,00		0,00	0,00	0,00	0,00	409,66		42,66	0,00
<b>02710.45100</b>	<b>Gesundheitsuntersuchungen u.ä.</b>								
							<b>Haushaltsvermerk: SN 1</b>		<b>Verf.-Ber.: 11</b>
0,00	0,00	0,00	0,00	0,00	0,00	0,00	0,00	10,00	0,00
0,00		0,00	0,00	0,00	0,00	0,00		-10,00	0,00
<b>02710.52020</b>	<b>Anschaffung unter 60 EUR und Unterhaltung von Büro- und Einrichtungsgegenständen</b>								
							<b>Haushaltsvermerk: 1</b>		<b>Verf.-Ber.: 11</b>
0,00	0,00	0,00	0,00	0,00	0,00	0,00	0,00	50,00	0,00
0,00		0,00	0,00	0,00	0,00	0,00		-50,00	0,00



# Jahresrechnung Verwaltungshaushalt 2014 (in EUR)

Kassenreste	Abgänge auf Kassenreste	HH-Reste	Abgänge auf HH-Reste	HH-Reste Übernahme	Anordnungs-soll	Ist	Neue Kassenreste	HH-Ansatz +Nachträge	mehr+weniger-	
Globalber. Vorjahr		neue HH-Reste aus üpl.	Anordnungen auf HH-Reste	Neue HH-Reste	Globalber. lfd. Jahr	Rech.-Erg.		Soll-übertrag	üpl./apl.	
<b>02710</b>	<b>Beauftragte für Migration und Integration</b>									
<b>02710.52150</b>	<b>Anschaffung unter 60 EUR und Unterhaltung von Maschinen und Geräten</b>									
	0,00	0,00	0,00	0,00	0,00	107,38	107,38	0,00	510,00	0,00
	0,00		0,00	0,00	0,00	0,00	107,38		-402,62	0,00
<b>02710.56200</b>	<b>externe Fortbildungskosten</b>									
	0,00	0,00	0,00	0,00	0,00	24,00	24,00	0,00	200,00	0,00
	0,00		0,00	0,00	0,00	0,00	24,00		-176,00	0,00
<b>02710.60410</b>	<b>Veranstaltungen</b>									
	0,00	0,00	0,00	0,00	0,00	8.644,15	8.644,15	0,00	12.000,00	-2.329,82
	0,00		0,00	0,00	0,00	0,00	8.644,15		-1.026,03	0,00
<b>02710.60420</b>	<b>Veranstaltungen</b>									
	0,00	0,00	0,00	0,00	0,00	4.077,17	4.077,17	0,00	2.500,00	0,00
	0,00		0,00	0,00	0,00	0,00	4.077,17		1.577,17	0,00
<b>02710.61600</b>	<b>Sonstige Ausgaben</b>									
	0,00	0,00	0,00	0,00	0,00	110,00	110,00	0,00	1.879,00	-1.769,00
	0,00		0,00	0,00	0,00	0,00	110,00		0,00	0,00
<b>02710.61620</b>	<b>Ausgaben aus Aktion "Restcent"</b>									
	0,00	0,00	0,00	0,00	0,00	3.500,00	3.500,00	0,00	0,00	3.500,00
	0,00		0,00	0,00	0,00	0,00	3.500,00		0,00	6.169,73
<b>02710.63300</b>	<b>Informationsmaterial</b>									
	0,00	0,00	0,00	0,00	0,00	46,00	46,00	0,00	400,00	-354,00
	0,00		0,00	0,00	0,00	0,00	46,00		0,00	0,00
<b>02710.63610</b>	<b>Öffentlichkeitsarbeit</b>									
	0,00	0,00	0,00	0,00	0,00	1.011,50	1.011,50	0,00	1.500,00	0,00
	0,00		0,00	0,00	0,00	0,00	1.011,50		-488,50	0,00
<b>02710.65030</b>	<b>Büromaterial</b>									
	0,00	0,00	0,00	0,00	0,00	151,98	151,98	0,00	110,00	0,00
	0,00		0,00	0,00	0,00	0,00	151,98		41,98	0,00
<b>02710.65100</b>	<b>Amtsspezifische Fachliteratur und Medien</b>									
	0,00	0,00	0,00	0,00	0,00	6,00	6,00	0,00	50,00	-44,00
	0,00		0,00	0,00	0,00	0,00	6,00		0,00	0,00
<b>02710.65230</b>	<b>Fernsprechgebühren</b>									
	0,00	0,00	0,00	0,00	0,00	176,78	176,78	0,00	180,00	0,00
	0,00		0,00	0,00	0,00	0,00	176,78		-3,22	0,00

# Jahresrechnung Verwaltungshaushalt 2014 (in EUR)

Kassenreste	Abgänge auf Kassenreste	HH-Reste	Abgänge auf HH-Reste	HH-Reste Übernahme	Anordnungs-soll	Ist	Neue Kassenreste	HH-Ansatz +Nachträge	mehr+weniger-
Globalber. Vorjahr		neue HH-Reste aus üpl.	Anordnungen auf HH-Reste	Neue HH-Reste	Globalber. lfd. Jahr	Rech.-Erg.		Soll-übertrag	üpl./apl.
<b>02710</b>	<b>Beauftragte für Migration und Integration</b>								
<b>02710.65240</b>	<b>Portokosten</b>								
							Haushaltsvermerk: 1	Verf.-Ber.: 11	
0,00	0,00	0,00	0,00	0,00	3.623,64	3.623,64	0,00	2.300,00	0,00
0,00		0,00	0,00	0,00	0,00	3.623,64		1.323,64	0,00
<b>02710.65410</b>	<b>Reisekosten</b>								
							Haushaltsvermerk: 1	Verf.-Ber.: 11	
0,00	0,00	0,00	0,00	0,00	185,50	185,50	0,00	150,00	0,00
0,00		0,00	0,00	0,00	0,00	185,50		35,50	0,00
<b>02710.65420</b>	<b>Fahrtkosten und km-Geldentschädigung</b>								
							Haushaltsvermerk: 1	Verf.-Ber.: 67	
0,00	0,00	0,00	0,00	0,00	64,20	64,20	0,00	170,00	0,00
0,00		0,00	0,00	0,00	0,00	64,20		-105,80	0,00
<b>02710.71800</b>	<b>Zuschüsse übrige Bereiche</b>								
							Haushaltsvermerk: 1	Verf.-Ber.: 11	
0,00	0,00	0,00	0,00	0,00	644,63	644,63	0,00	3.000,00	-2.355,37
0,00		0,00	0,00	0,00	0,00	644,63		0,00	0,00
<b>02710.71810</b>	<b>Zuschüsse übrige Bereiche</b>								
								Verf.-Ber.: 11	
0,00	0,00	0,00	0,00	0,00	11.440,44	11.440,44	0,00	11.450,00	-9,56
0,00		0,00	0,00	0,00	0,00	11.440,44		0,00	0,00
<b>Zwischensumme</b>	<b>Ausgabe:</b>								
<b>0,00</b>	<b>0,00</b>	<b>0,00</b>	<b>0,00</b>	<b>0,00</b>	<b>144.870,39</b>	<b>144.870,39</b>	<b>0,00</b>	<b>189.998,00</b>	<b>-3.594,17</b>
<b>0,00</b>		<b>0,00</b>	<b>0,00</b>	<b>0,00</b>	<b>0,00</b>	<b>144.870,39</b>		<b>-41.533,44</b>	<b>6.169,73</b>
<b>Summe UA</b>	<b>Einnahme:</b>								
<b>75,00</b>	<b>75,00</b>	<b>0,00</b>	<b>0,00</b>	<b>0,00</b>	<b>12.396,33</b>	<b>12.396,33</b>	<b>0,00</b>	<b>9.100,00</b>	<b>3.296,33</b>
<b>0,00</b>		<b>0,00</b>	<b>0,00</b>	<b>0,00</b>	<b>0,00</b>	<b>12.321,33</b>		<b>0,00</b>	<b>6.169,73</b>
<b>Summe UA</b>	<b>Ausgabe:</b>								
<b>0,00</b>	<b>0,00</b>	<b>0,00</b>	<b>0,00</b>	<b>0,00</b>	<b>144.870,39</b>	<b>144.870,39</b>	<b>0,00</b>	<b>189.998,00</b>	<b>-3.594,17</b>
<b>0,00</b>		<b>0,00</b>	<b>0,00</b>	<b>0,00</b>	<b>0,00</b>	<b>144.870,39</b>		<b>-41.533,44</b>	<b>6.169,73</b>
<b>Summe UA</b>	<b>Differenz:</b>								
<b>75,00</b>	<b>75,00</b>	<b>0,00</b>	<b>0,00</b>	<b>0,00</b>	<b>-132.474,06</b>	<b>-132.474,06</b>	<b>0,00</b>	<b>-180.898,00</b>	<b>6.890,50</b>
<b>0,00</b>		<b>0,00</b>	<b>0,00</b>	<b>0,00</b>	<b>0,00</b>	<b>-132.549,06</b>		<b>41.533,44</b>	<b>0,00</b>

# Jahresrechnung Verwaltungshaushalt 2014 (in EUR)

Kassenreste	Abgänge auf Kassenreste	HH-Reste	Abgänge auf HH-Reste	HH-Reste Übernahme	Anordnungs-soll	Ist	Neue Kassenreste	HH-Ansatz +Nachträge	mehr+weniger-	
Globalber. Vorjahr		neue HH-Reste aus üpl.	Anordnungen auf HH-Reste	Neue HH-Reste	Globalber. lfd. Jahr	Rech.-Erg.		Soll-übertrag	üpl.-/apl.	
<b>03000</b>	<b>Stadtkämmerei</b>									
<b>03000.15090</b>	<b>Einnahmen aus Rückerstattung Steuern-Vorjahre</b>									
	0,00	0,00	0,00	0,00	0,00	970,14	970,14	0,00	Verf.-Ber.: 20	
	0,00		0,00	0,00	0,00	0,00	970,14	15.000,00	-14.029,86	
			0,00	0,00	0,00			0,00	0,00	
<b>03000.16510</b>	<b>Erstattung für Ausgaben des Verwaltungshaushaltes von kommunaler Sonderrechnung</b>									
	<b>Verwaltungskostenerstattung des Entwässerungsbetriebes</b>									
	0,00	0,00	0,00	0,00	0,00	1.637,00	1.637,00	0,00	Verf.-Ber.: 20	
	0,00		0,00	0,00	0,00	0,00	1.637,00	1.637,00	0,00	
			0,00	0,00	0,00			0,00	0,00	
<b>03000.16900</b>	<b>Verwaltungsgemeinkostenerstattung kostenrechnender Einrichtungen</b>									
	0,00	0,00	0,00	0,00	0,00	325.667,29	325.667,29	0,00	Verf.-Ber.: 20	
	0,00		0,00	0,00	0,00	0,00	325.667,29	351.530,00	-25.862,71	
			0,00	0,00	0,00			0,00	0,00	
<b>03000.16910</b>	<b>Innere Leistungsverrechnung</b>									
	0,00	0,00	0,00	0,00	0,00	1.754,00	1.754,00	0,00	Verf.-Ber.: 20	
	0,00		0,00	0,00	0,00	0,00	1.754,00	1.754,00	0,00	
			0,00	0,00	0,00			0,00	0,00	
<b>Zwischensumme</b>	<b>Einnahme:</b>									
	<b>0,00</b>	<b>0,00</b>	<b>0,00</b>	<b>0,00</b>	<b>0,00</b>	<b>330.028,43</b>	<b>330.028,43</b>	<b>0,00</b>	<b>369.921,00</b>	<b>-39.892,57</b>
	<b>0,00</b>		<b>0,00</b>	<b>0,00</b>	<b>0,00</b>	<b>0,00</b>	<b>330.028,43</b>	<b>0,00</b>	<b>0,00</b>	
<b>03000.41000</b>	<b>Dienstbezüge für Beamte</b>									
	0,00	0,00	0,00	0,00	0,00	36.418,49	36.418,49	0,00	Haushaltsvermerk: SN 1	
	0,00		0,00	0,00	0,00	0,00	36.418,49	80.534,00	Verf.-Ber.: 11	
			0,00	0,00	0,00			-44.115,51	0,00	
<b>03000.41100</b>	<b>Zuführung zur Versorgungsrücklage für Beamte</b>									
	0,00	0,00	0,00	0,00	0,00	260,82	260,82	0,00	Haushaltsvermerk: SN 1	
	0,00		0,00	0,00	0,00	0,00	260,82	551,00	Verf.-Ber.: 11	
			0,00	0,00	0,00			-290,18	0,00	
<b>03000.41400</b>	<b>Dienstbezüge für Beschäftigte</b>									
	0,00	0,00	0,00	0,00	0,00	818.946,20	818.946,20	0,00	Haushaltsvermerk: SN 1	
	0,00		0,00	0,00	0,00	0,00	818.946,20	965.528,00	Verf.-Ber.: 11	
			0,00	0,00	0,00			-146.581,80	0,00	
<b>03000.43000</b>	<b>Beiträge zu Versorgungskassen für Beamte</b>									
	0,00	0,00	0,00	0,00	0,00	11.248,71	11.248,71	0,00	Haushaltsvermerk: SN 1	
	0,00		0,00	0,00	0,00	0,00	11.248,71	21.870,00	Verf.-Ber.: 11	
			0,00	0,00	0,00			-10.621,29	0,00	
<b>03000.43400</b>	<b>Beiträge zu Versorgungskassen für Beschäftigte</b>									
	0,00	0,00	0,00	0,00	0,00	27.425,23	27.425,23	0,00	Haushaltsvermerk: SN 1	
	0,00		0,00	0,00	0,00	0,00	27.425,23	32.112,00	Verf.-Ber.: 11	
			0,00	0,00	0,00			-4.686,77	0,00	
<b>03000.44400</b>	<b>Beiträge zur gesetzl. Sozialversicherung für Beschäftigte</b>									
	0,00	0,00	0,00	0,00	0,00	135.650,77	135.650,77	0,00	Haushaltsvermerk: SN 1	
	0,00		0,00	0,00	0,00	0,00	135.650,77	159.832,00	Verf.-Ber.: 11	
			0,00	0,00	0,00			-24.181,23	0,00	

# Jahresrechnung Verwaltungshaushalt 2014 (in EUR)

Kassenreste	Abgänge auf Kassenreste	HH-Reste	Abgänge auf HH-Reste	HH-Reste Übernahme	Anordnungs-soll	Ist	Neue Kassenreste	HH-Ansatz +Nachträge	mehr+weniger-
Globalber. Vorjahr		neue HH-Reste aus üpl.	Anordnungen auf HH-Reste	Neue HH-Reste	Globalber. lfd. Jahr	Rech.-Erg.		Soll-übertrag	üpl.-/apl.
<b>03000</b>	<b>Stadtkämmerei</b>								
<b>03000.45100</b>	<b>Gesundheitsuntersuchungen u.ä.</b>								
							Haushaltsvermerk: SN 1	Verf.-Ber.: 11	
0,00	0,00	0,00	0,00	0,00	0,00	0,00	0,00	10,00	0,00
0,00		0,00	0,00	0,00	0,00	0,00		-10,00	0,00
<b>03000.52020</b>	<b>Anschaffung unter 60 EUR und Unterhaltung von Büro- und Einrichtungsgegenständen</b>								
							Haushaltsvermerk: 1	Verf.-Ber.: 20	
0,00	0,00	0,00	0,00	0,00	0,00	0,00	0,00	300,00	0,00
0,00		0,00	0,00	0,00	0,00	0,00		-300,00	0,00
<b>03000.52021</b>	<b>Anschaffung ab 60 EUR bis 410 EUR von geringwertigen Büro- und Einrichtungsgegenständen</b>								
							Haushaltsvermerk: 1	Verf.-Ber.: 20	
0,00	0,00	0,00	0,00	0,00	335,36	335,36	0,00	0,00	0,00
0,00		0,00	0,00	0,00	0,00	335,36		335,36	0,00
<b>03000.52150</b>	<b>Anschaffung und Unterhaltung von Maschinen und Geräten</b>								
							Haushaltsvermerk: 1	Verf.-Ber.: 20	
0,00	0,00	0,00	0,00	0,00	1.260,27	1.260,27	0,00	1.700,00	0,00
0,00		0,00	0,00	0,00	0,00	1.260,27		-439,73	0,00
<b>03000.56200</b>	<b>externe Fortbildungskosten</b>								
							Haushaltsvermerk: 1	Verf.-Ber.: 11	
0,00	0,00	0,00	0,00	0,00	1.032,64	1.032,64	0,00	1.600,00	0,00
0,00		0,00	0,00	0,00	0,00	1.032,64		-567,36	0,00
<b>03000.61600</b>	<b>Sonstige Ausgaben</b>								
							Haushaltsvermerk: 1	Verf.-Ber.: 20	
0,00	0,00	0,00	0,00	0,00	231,70	231,70	0,00	200,00	0,00
0,00		0,00	0,00	0,00	0,00	231,70		31,70	0,00
<b>03000.61610</b>	<b>Projektkosten</b>								
							Haushaltsvermerk: 1	Verf.-Ber.: 20	
0,00	0,00	0,00	0,00	0,00	2.181,70	2.181,70	0,00	30.000,00	-27.521,75
0,00		0,00	0,00	0,00	0,00	2.181,70		-296,55	-20.000,00
<b>03000.64110</b>	<b>Umsatzsteuer Sondervorauszahlung</b>								
							Haushaltsvermerk: 1	Verf.-Ber.: 20	
0,00	0,00	0,00	0,00	0,00	11.001,00	11.001,00	0,00	10.000,00	0,00
0,00		0,00	0,00	0,00	0,00	11.001,00		1.001,00	0,00
<b>03000.64190</b>	<b>Nachzahlung Steuern-Vorjahre</b>								
							Haushaltsvermerk: 1	Verf.-Ber.: 20	
0,00	0,00	0,00	0,00	0,00	0,00	0,00	0,00	15.000,00	-10.000,00
0,00		0,00	0,00	0,00	0,00	0,00		-5.000,00	-10.000,00
<b>03000.64320</b>	<b>Umsatzsteuer/Traglast</b>								
							Haushaltsvermerk: 1	Verf.-Ber.: 20	
0,00	0,00	0,00	0,00	0,00	1.802,81	1.802,81	0,00	0,00	0,00
0,00		0,00	0,00	0,00	0,00	1.802,81		1.802,81	0,00
<b>03000.65030</b>	<b>Büromaterial</b>								
							Haushaltsvermerk: 1	Verf.-Ber.: 20	
0,00	0,00	0,00	0,00	0,00	907,38	907,38	0,00	1.500,00	-592,62
0,00		0,00	0,00	0,00	0,00	907,38		0,00	0,00

# Jahresrechnung Verwaltungshaushalt 2014 (in EUR)

Kassenreste	Abgänge auf Kassenreste	HH-Reste	Abgänge auf HH-Reste	HH-Reste Übernahme	Anordnungs-soll	Ist	Neue Kassenreste	HH-Ansatz +Nachträge	mehr+ weniger-
Globalber. Vorjahr		neue HH-Reste aus üpl.	Anordnungen auf HH-Reste	Neue HH-Reste	Globalber. lfd. Jahr	Rech.-Erg.		Soll-übertrag	üpl./apl.
<b>03000</b>	<b>Stadtkämmerei</b>								
<b>03000.65100</b>	<b>Amtsspezifische Fachliteratur und Medien</b>								
							Haushaltsvermerk: 1	Verf.-Ber.: 11	
0,00	0,00	0,00	0,00	0,00	6.236,58	6.236,58	0,00	5.000,00	0,00
0,00		0,00	0,00	0,00	0,00	6.236,58		1.236,58	0,00
<b>03000.65230</b>	<b>Fernsprechgebühren</b>								
							Haushaltsvermerk: 1	Verf.-Ber.: 11	
0,00	0,00	0,00	0,00	0,00	2.054,40	2.054,40	0,00	2.100,00	0,00
0,00		0,00	0,00	0,00	0,00	2.054,40		-45,60	0,00
<b>03000.65240</b>	<b>Portokosten</b>								
							Haushaltsvermerk: 1	Verf.-Ber.: 11	
0,00	0,00	0,00	0,00	0,00	255,35	255,35	0,00	200,00	0,00
0,00		0,00	0,00	0,00	0,00	255,35		55,35	0,00
<b>03000.65410</b>	<b>Reisekosten</b>								
							Haushaltsvermerk: 1	Verf.-Ber.: 11	
0,00	0,00	0,00	0,00	0,00	141,75	141,75	0,00	400,00	-258,25
0,00		0,00	0,00	0,00	0,00	141,75		0,00	0,00
<b>03000.65420</b>	<b>Fahrtkosten und km-Geldentschädigung</b>								
							Haushaltsvermerk: 1	Verf.-Ber.: 67	
0,00	0,00	0,00	0,00	0,00	356,71	356,71	0,00	400,00	0,00
0,00		0,00	0,00	0,00	0,00	356,71		-43,29	0,00
<b>Zwischensumme</b>	<b>Ausgabe:</b>								
<b>0,00</b>	<b>0,00</b>	<b>0,00</b>	<b>0,00</b>	<b>0,00</b>	<b>1.057.747,87</b>	<b>1.057.747,87</b>	<b>0,00</b>	<b>1.328.837,00</b>	<b>-38.372,62</b>
<b>0,00</b>		<b>0,00</b>	<b>0,00</b>	<b>0,00</b>	<b>0,00</b>	<b>1.057.747,87</b>		<b>-232.716,51</b>	<b>-30.000,00</b>
<b>Summe UA</b>	<b>Einnahme:</b>								
<b>0,00</b>	<b>0,00</b>	<b>0,00</b>	<b>0,00</b>	<b>0,00</b>	<b>330.028,43</b>	<b>330.028,43</b>	<b>0,00</b>	<b>369.921,00</b>	<b>-39.892,57</b>
<b>0,00</b>		<b>0,00</b>	<b>0,00</b>	<b>0,00</b>	<b>0,00</b>	<b>330.028,43</b>		<b>0,00</b>	<b>0,00</b>
<b>Summe UA</b>	<b>Ausgabe:</b>								
<b>0,00</b>	<b>0,00</b>	<b>0,00</b>	<b>0,00</b>	<b>0,00</b>	<b>1.057.747,87</b>	<b>1.057.747,87</b>	<b>0,00</b>	<b>1.328.837,00</b>	<b>-38.372,62</b>
<b>0,00</b>		<b>0,00</b>	<b>0,00</b>	<b>0,00</b>	<b>0,00</b>	<b>1.057.747,87</b>		<b>-232.716,51</b>	<b>-30.000,00</b>
<b>Summe UA</b>	<b>Differenz:</b>								
<b>0,00</b>	<b>0,00</b>	<b>0,00</b>	<b>0,00</b>	<b>0,00</b>	<b>-727.719,44</b>	<b>-727.719,44</b>	<b>0,00</b>	<b>-958.916,00</b>	<b>-1.519,95</b>
<b>0,00</b>		<b>0,00</b>	<b>0,00</b>	<b>0,00</b>	<b>0,00</b>	<b>-727.719,44</b>		<b>232.716,51</b>	<b>30.000,00</b>

# Jahresrechnung Verwaltungshaushalt 2014 (in EUR)

Kassenreste	Abgänge auf Kassenreste	HH-Reste	Abgänge auf HH-Reste	HH-Reste Übernahme	Anordnungs-soll	Ist	Neue Kassenreste	HH-Ansatz +Nachträge	mehr+weniger-
Globalber. Vorjahr		neue HH-Reste aus üpl.	Anordnungen auf HH-Reste	Neue HH-Reste	Globalber. lfd. Jahr	Rech.-Erg.		Soll-übertrag	üpl./apl.
<b>03010</b>	<b>Beteiligungsmanagement</b>								
<b>03010.41000</b>	<b>Dienstbezüge für Beamte</b>								
							Haushaltsvermerk: SN 1	Verf.-Ber.: 11	
0,00	0,00	0,00	0,00	0,00	46.454,15	46.454,15	0,00	45.447,00	0,00
0,00		0,00	0,00	0,00	0,00	46.454,15		1.007,15	0,00
<b>03010.41100</b>	<b>Zuführung zur Versorgungsrücklage für Beamte</b>								
							Haushaltsvermerk: SN 1	Verf.-Ber.: 11	
0,00	0,00	0,00	0,00	0,00	873,57	873,57	0,00	311,00	0,00
0,00		0,00	0,00	0,00	0,00	873,57		562,57	0,00
<b>03010.41400</b>	<b>Dienstbezüge für Beschäftigte</b>								
							Haushaltsvermerk: SN 1	Verf.-Ber.: 11	
0,00	0,00	0,00	0,00	0,00	309.930,79	309.930,79	0,00	287.256,00	0,00
0,00		0,00	0,00	0,00	0,00	309.930,79		22.674,79	0,00
<b>03010.43000</b>	<b>Beiträge zu Versorgungskassen für Beamte</b>								
							Haushaltsvermerk: SN 1	Verf.-Ber.: 11	
0,00	0,00	0,00	0,00	0,00	16.195,03	16.195,03	0,00	12.341,00	0,00
0,00		0,00	0,00	0,00	0,00	16.195,03		3.854,03	0,00
<b>03010.43400</b>	<b>Beiträge zu Versorgungskassen für Beschäftigte</b>								
							Haushaltsvermerk: SN 1	Verf.-Ber.: 11	
0,00	0,00	0,00	0,00	0,00	10.223,18	10.223,18	0,00	9.559,00	0,00
0,00		0,00	0,00	0,00	0,00	10.223,18		664,18	0,00
<b>03010.44400</b>	<b>Beiträge zur gesetzl. Sozialversicherung für Beschäftigte</b>								
							Haushaltsvermerk: SN 1	Verf.-Ber.: 11	
0,00	0,00	0,00	0,00	0,00	55.318,70	55.318,70	0,00	45.027,00	0,00
0,00		0,00	0,00	0,00	0,00	55.318,70		10.291,70	0,00
<b>03010.52150</b>	<b>Anschaffung unter 60 EUR und Unterhaltung von Maschinen und Geräten</b>								
							Haushaltsvermerk: 1	Verf.-Ber.: 80	
0,00	0,00	0,00	0,00	0,00	375,06	375,06	0,00	400,00	0,00
0,00		0,00	0,00	0,00	0,00	375,06		-24,94	0,00
<b>03010.56200</b>	<b>externe Fortbildungskosten</b>								
								Verf.-Ber.: 11	
0,00	0,00	0,00	0,00	0,00	751,00	751,00	0,00	2.000,00	-1.249,00
0,00		0,00	0,00	0,00	0,00	751,00		0,00	-800,00
<b>03010.60100</b>	<b>Druckkosten</b>								
							Haushaltsvermerk: 1	Verf.-Ber.: 80	
0,00	0,00	0,00	0,00	0,00	163,86	163,86	0,00	500,00	-81,33
0,00		0,00	0,00	0,00	0,00	163,86		-254,81	0,00
<b>03010.65030</b>	<b>Büromaterial</b>								
							Haushaltsvermerk: 1	Verf.-Ber.: 80	
0,00	0,00	0,00	0,00	0,00	301,43	301,43	0,00	350,00	-48,57
0,00		0,00	0,00	0,00	0,00	301,43		0,00	0,00
<b>03010.65100</b>	<b>Amtsspezifische Fachliteratur und Medien</b>								
								Verf.-Ber.: 11	
0,00	0,00	0,00	0,00	0,00	1.119,93	1.119,93	0,00	1.000,00	119,93
0,00		0,00	0,00	0,00	0,00	1.119,93		0,00	800,00

# Jahresrechnung Verwaltungshaushalt 2014 (in EUR)

Kassenreste	Abgänge auf Kassenreste	HH-Reste	Abgänge auf HH-Reste	HH-Reste Übernahme	Anordnungs-soll	Ist	Neue Kassenreste	HH-Ansatz +Nachträge	mehr+ weniger-
Globalber. Vorjahr		neue HH-Reste aus üpl.	Anordnungen auf HH-Reste	Neue HH-Reste	Globalber. lfd. Jahr	Rech.-Erg.		Soll-übertrag	üpl./apl.
<b>03010</b>	<b>Beteiligungsmanagement</b>								
<b>03010.65230</b>	<b>Fernsprechgebühren</b>								
							Haushaltsvermerk: 1	Verf.-Ber.: 11	
0,00	0,00	0,00	0,00	0,00	353,57	353,57	0,00	1.400,00	0,00
0,00		0,00	0,00	0,00	0,00	353,57		-1.046,43	0,00
<b>03010.65240</b>	<b>Portokosten</b>								
							Haushaltsvermerk: 1	Verf.-Ber.: 11	
0,00	0,00	0,00	0,00	0,00	0,00	0,00	0,00	100,00	-100,00
0,00		0,00	0,00	0,00	0,00	0,00		0,00	0,00
<b>03010.65410</b>	<b>Reisekosten</b>								
								Verf.-Ber.: 11	
0,00	0,00	0,00	0,00	0,00	237,72	237,72	0,00	700,00	-462,28
0,00		0,00	0,00	0,00	0,00	237,72		0,00	0,00
<b>03010.65420</b>	<b>Fahrtkosten und km-Geldentschädigung</b>								
							Haushaltsvermerk: 1	Verf.-Ber.: 67	
0,00	0,00	0,00	0,00	0,00	107,56	107,56	0,00	200,00	0,00
0,00		0,00	0,00	0,00	0,00	107,56		-92,44	0,00
<b>03010.65500</b>	<b>Sachverständigen-, Gerichts- und ähnliche Kosten</b>								
							Haushaltsvermerk: 1	Verf.-Ber.: 80	
0,00	0,00	0,00	0,00	0,00	71.739,75	71.739,75	0,00	70.000,00	1.460,00
0,00		0,00	0,00	0,00	0,00	71.739,75		279,75	1.460,00
<b>Zwischensumme</b>	<b>Ausgabe:</b>								
0,00	0,00	0,00	0,00	0,00	514.145,30	514.145,30	0,00	476.591,00	-361,25
0,00		0,00	0,00	0,00	0,00	514.145,30		37.915,55	1.460,00
<b>Summe UA</b>	<b>Einnahme:</b>								
0,00	0,00	0,00	0,00	0,00	0,00	0,00	0,00	0,00	0,00
0,00		0,00	0,00	0,00	0,00	0,00		0,00	0,00
<b>Summe UA</b>	<b>Ausgabe:</b>								
0,00	0,00	0,00	0,00	0,00	514.145,30	514.145,30	0,00	476.591,00	-361,25
0,00		0,00	0,00	0,00	0,00	514.145,30		37.915,55	1.460,00
<b>Summe UA</b>	<b>Differenz:</b>								
0,00	0,00	0,00	0,00	0,00	-514.145,30	-514.145,30	0,00	-476.591,00	361,25
0,00		0,00	0,00	0,00	0,00	-514.145,30		-37.915,55	-1.460,00

# Jahresrechnung Verwaltungshaushalt 2014 (in EUR)

Kassenreste	Abgänge auf Kassenreste	HH-Reste	Abgänge auf HH-Reste	HH-Reste Übernahme	Anordnungs-soll	Ist	Neue Kassenreste	HH-Ansatz +Nachträge	mehr+ weniger-
Globalber. Vorjahr		neue HH-Reste aus üpl.	Anordnungen auf HH-Reste	Neue HH-Reste	Globalber. lfd. Jahr	Rech.-Erg.		Soll-übertrag	üpl./apl.
<b>03300</b>	<b>Stadtkasse</b>								
<b>03300.10000</b>	<b>Verwaltungsgebühren</b>						<b>Haushaltsvermerk: PK</b>	<b>Verf.-Ber.: 21</b>	
0,00	0,00	0,00	0,00	0,00	766,88	766,88	0,00	1.000,00	-233,12
0,00		0,00	0,00	0,00	0,00	766,88		0,00	0,00
<b>03300.15050</b>	<b>Sonstige Einnahmen</b>						<b>Haushaltsvermerk: PK</b>	<b>Verf.-Ber.: 21</b>	
0,00	0,00	0,00	0,00	0,00	62.405,16	62.405,16	0,00	3.000,00	59.405,16
0,00		0,00	0,00	0,00	0,00	62.405,16		0,00	59.100,00
<b>03300.16510</b>	<b>Erstattung für Ausgaben des Verwaltungshaushaltes von kommunaler Sonderrechnung</b>							<b>Verf.-Ber.: 20</b>	
	<b>Verwaltungskostenerstattung des Entwässerungsbetriebes</b>								
0,00	0,00	0,00	0,00	0,00	14.100,00	14.100,00	0,00	14.100,00	0,00
0,00		0,00	0,00	0,00	0,00	14.100,00		0,00	0,00
<b>03300.16900</b>	<b>Verwaltungsgemeinkostenerstattung kostenrechnender Einrichtungen</b>							<b>Verf.-Ber.: 20</b>	
0,00	0,00	0,00	0,00	0,00	868.363,56	868.363,56	0,00	862.839,00	5.524,56
0,00		0,00	0,00	0,00	0,00	868.363,56		0,00	0,00
<b>03300.16910</b>	<b>Innere Leistungsverrechnung</b>							<b>Verf.-Ber.: 20</b>	
0,00	0,00	0,00	0,00	0,00	585.232,00	585.232,00	0,00	585.232,00	0,00
0,00		0,00	0,00	0,00	0,00	585.232,00		0,00	0,00
<b>03300.26000</b>	<b>Bußgelder u. ä.</b>						<b>Haushaltsvermerk: PK</b>	<b>Verf.-Ber.: 21</b>	
0,00	0,00	0,00	0,00	0,00	672,18	672,18	0,00	100,00	572,18
0,00		0,00	0,00	0,00	0,00	672,18		0,00	0,00
<b>03300.26110</b>	<b>Mahn-, Beitreibungsgebühren, Säumniszuschläge, Verzugszinsen</b>						<b>Haushaltsvermerk: PK</b>	<b>Verf.-Ber.: 2102</b>	
1.043.979,92	482.055,83	0,00	0,00	0,00	1.908.691,84	594.128,52	1.876.487,41	650.000,00	1.258.691,84
700.000,00		0,00	0,00	0,00	750.000,00	1.426.636,01		0,00	0,00
<b>03300.26111</b>	<b>Beitreibungsgebühren anderer Behörden</b>						<b>Haushaltsvermerk: PK</b>	<b>Verf.-Ber.: 21</b>	
0,00	0,00	0,00	0,00	0,00	79.941,57	79.941,57	0,00	80.000,00	-58,43
0,00		0,00	0,00	0,00	0,00	79.941,57		0,00	0,00
<b>03300.26120</b>	<b>Aussetzung der Vollziehung- und Stundungszinsen</b>						<b>Haushaltsvermerk: PK</b>	<b>Verf.-Ber.: 2101</b>	
70.876,30	10.278,26	0,00	0,00	0,00	230.126,25	108.593,07	182.131,22	75.000,00	155.126,25
0,00		0,00	0,00	0,00	0,00	219.847,99		0,00	10.300,00
<b>Zwischensumme</b>	<b>Einnahme:</b>								
<b>1.114.856,22</b>	<b>492.334,09</b>	<b>0,00</b>	<b>0,00</b>	<b>0,00</b>	<b>3.750.299,44</b>	<b>2.314.202,94</b>	<b>2.058.618,63</b>	<b>2.271.271,00</b>	<b>1.479.028,44</b>
<b>700.000,00</b>		<b>0,00</b>	<b>0,00</b>	<b>0,00</b>	<b>750.000,00</b>	<b>3.257.965,35</b>		<b>0,00</b>	<b>69.400,00</b>
<b>03300.41000</b>	<b>Dienstbezüge für Beamte</b>						<b>Haushaltsvermerk: SN 1</b>	<b>Verf.-Ber.: 11</b>	
0,00	0,00	0,00	0,00	0,00	402.652,37	402.652,37	0,00	427.822,00	0,00
0,00		0,00	0,00	0,00	0,00	402.652,37		-25.169,63	0,00



# Jahresrechnung Verwaltungshaushalt 2014 (in EUR)

Kassenreste	Abgänge auf Kassenreste	HH-Reste	Abgänge auf HH-Reste	HH-Reste Übernahme	Anordnungs-soll	Ist	Neue Kassenreste	HH-Ansatz +Nachträge	mehr+weniger-	
Globalber. Vorjahr		neue HH-Reste aus üpl.	Anordnungen auf HH-Reste	Neue HH-Reste	Globalber. lfd. Jahr	Rech.-Erg.		Soll-übertrag	üpl./apl.	
<b>03300</b>	<b>Stadtkasse</b>									
<b>03300.41100</b>	<b>Zuführung zur Versorgungsrücklage für Beamte</b>									
	0,00	0,00	0,00	0,00	0,00	3.290,47	3.290,47	0,00	2.925,00	0,00
	0,00		0,00	0,00	0,00	0,00	3.290,47		365,47	0,00
<b>03300.41400</b>	<b>Dienstbezüge für Beschäftigte</b>									
	0,00	0,00	0,00	0,00	0,00	2.871.586,24	2.871.586,24	0,00	2.833.026,00	0,00
	0,00		0,00	0,00	0,00	0,00	2.871.586,24		38.560,24	0,00
<b>03300.43000</b>	<b>Beiträge zu Versorgungskassen für Beamte</b>									
	0,00	0,00	0,00	0,00	0,00	128.818,12	128.818,12	0,00	116.177,00	0,00
	0,00		0,00	0,00	0,00	0,00	128.818,12		12.641,12	0,00
<b>03300.43400</b>	<b>Beiträge zu Versorgungskassen für Beschäftigte</b>									
	0,00	0,00	0,00	0,00	0,00	96.809,81	96.809,81	0,00	94.108,00	0,00
	0,00		0,00	0,00	0,00	0,00	96.809,81		2.701,81	0,00
<b>03300.44400</b>	<b>Beiträge zur gesetzl. Sozialversicherung für Beschäftigte</b>									
	0,00	0,00	0,00	0,00	0,00	541.411,74	541.411,74	0,00	520.406,00	0,00
	0,00		0,00	0,00	0,00	0,00	541.411,74		21.005,74	0,00
<b>03300.45100</b>	<b>Gesundheitsuntersuchungen u.ä.</b>									
	0,00	0,00	0,00	0,00	0,00	408,65	408,65	0,00	80,00	0,00
	0,00		0,00	0,00	0,00	0,00	408,65		328,65	0,00
<b>03300.52020</b>	<b>Anschaffung unter 60 EUR und Unterhaltung von Büro- und Einrichtungsgegenständen</b>									
	0,00	0,00	0,00	0,00	0,00	0,00	0,00	0,00	1.500,00	-200,00
	0,00		0,00	0,00	0,00	0,00	0,00		-1.300,00	-200,00
<b>03300.52021</b>	<b>Anschaffung ab 60 bis 410 EUR von geringwertigen Büro- und Einrichtungsgegenständen</b>									
	0,00	0,00	0,00	0,00	0,00	351,05	351,05	0,00	0,00	0,00
	0,00		0,00	0,00	0,00	0,00	351,05		351,05	0,00
<b>03300.52150</b>	<b>Anschaffung unter 60 EUR und Unterhaltung von Maschinen und Geräten</b>									
	0,00	0,00	0,00	0,00	0,00	6.809,50	6.809,50	0,00	6.000,00	0,00
	0,00		0,00	0,00	0,00	0,00	6.809,50		809,50	0,00
<b>03300.52151</b>	<b>Anschaffung ab 60 EUR bis 410 EUR von geringwertigen Maschinen und Geräten</b>									
	0,00	0,00	0,00	0,00	0,00	785,49	785,49	0,00	0,00	0,00
	0,00		0,00	0,00	0,00	0,00	785,49		785,49	0,00
<b>03300.52500</b>	<b>Unterhaltung von amtspezifischer Hard- und Software</b>									
	0,00	0,00	0,00	0,00	0,00	35.875,25	35.875,25	0,00	30.000,00	5.800,00
	0,00		0,00	0,00	0,00	0,00	35.875,25		75,25	5.800,00

# Jahresrechnung Verwaltungshaushalt 2014 (in EUR)

Kassenreste	Abgänge auf Kassenreste	HH-Reste	Abgänge auf HH-Reste	HH-Reste Übernahme	Anordnungs-soll	Ist	Neue Kassenreste	HH-Ansatz +Nachträge	mehr+ weniger-
Globalber. Vorjahr		neue HH-Reste aus üpl.	Anordnungen auf HH-Reste	Neue HH-Reste	Globalber. lfd. Jahr	Rech.-Erg.		Soll-übertrag	üpl.-/apl.
<b>03300</b>	<b>Stadtkasse</b>								
<b>03300.53010</b>	<b>Miete für bewegliches Anlagevermögen</b>							<b>Haushaltsvermerk: 1</b>	<b>Verf.-Ber.: 21</b>
	0,00	0,00	0,00	0,00	5.265,98	5.265,98	0,00	6.000,00	0,00
	0,00		0,00	0,00	0,00	5.265,98		-734,02	0,00
<b>03300.56010</b>	<b>Dienst- und Schutzkleidung</b>							<b>Haushaltsvermerk: 1</b>	<b>Verf.-Ber.: 21</b>
	0,00	0,00	0,00	0,00	442,93	442,93	0,00	0,00	0,00
	0,00		0,00	0,00	0,00	442,93		442,93	0,00
<b>03300.56200</b>	<b>externe Fortbildungskosten</b>							<b>Haushaltsvermerk: 1</b>	<b>Verf.-Ber.: 11</b>
	0,00	0,00	0,00	0,00	0,00	0,00	0,00	300,00	-300,00
	0,00		0,00	0,00	0,00	0,00		0,00	0,00
<b>03300.65030</b>	<b>Büromaterial</b>							<b>Haushaltsvermerk: 1</b>	<b>Verf.-Ber.: 21</b>
	0,00	0,00	0,00	0,00	12.535,45	12.535,45	0,00	8.000,00	5.500,00
	0,00		0,00	0,00	0,00	12.535,45		-964,55	5.500,00
<b>03300.65100</b>	<b>Amtsspezifische Fachliteratur und Medien</b>								<b>Verf.-Ber.: 11</b>
	0,00	0,00	0,00	0,00	1.082,39	1.082,39	0,00	1.000,00	82,39
	0,00		0,00	0,00	0,00	1.082,39		0,00	200,00
<b>03300.65230</b>	<b>Fernsprechgebühren</b>							<b>Haushaltsvermerk: 1</b>	<b>Verf.-Ber.: 11</b>
	0,00	0,00	0,00	0,00	6.393,44	6.393,44	0,00	6.300,00	0,00
	0,00		0,00	0,00	0,00	6.393,44		93,44	0,00
<b>03300.65240</b>	<b>Portokosten</b>							<b>Haushaltsvermerk: 1</b>	<b>Verf.-Ber.: 11</b>
	0,00	0,00	0,00	0,00	40.948,91	40.948,91	0,00	50.000,00	-9.051,09
	0,00		0,00	0,00	0,00	40.948,91		0,00	0,00
<b>03300.65410</b>	<b>Reisekosten</b>							<b>Haushaltsvermerk: 1</b>	<b>Verf.-Ber.: 11</b>
	0,00	0,00	0,00	0,00	0,00	0,00	0,00	100,00	-100,00
	0,00		0,00	0,00	0,00	0,00		0,00	0,00
<b>03300.65420</b>	<b>Fahrtkosten und km-Geldentschädigung</b>							<b>Haushaltsvermerk: 1</b>	<b>Verf.-Ber.: 67</b>
	0,00	0,00	0,00	0,00	4.694,59	4.694,59	0,00	5.000,00	0,00
	0,00		0,00	0,00	0,00	4.694,59		-305,41	0,00
<b>03300.65500</b>	<b>Sachverständigen-,Gerichts- und ähnliche Kosten</b>							<b>Haushaltsvermerk: 1</b>	<b>Verf.-Ber.: 21</b>
	0,00	0,00	0,00	0,00	24.066,90	24.066,90	0,00	10.000,00	14.000,00
	0,00		0,00	0,00	0,00	24.066,90		66,90	14.000,00
<b>03300.65810</b>	<b>Kontoführungsgebühren</b>							<b>Haushaltsvermerk: 1</b>	<b>Verf.-Ber.: 21</b>
	0,00	0,00	0,00	0,00	14.645,63	14.645,63	0,00	7.000,00	8.882,02
	0,00		0,00	0,00	0,00	14.645,63		-1.236,39	9.700,00

# Jahresrechnung Verwaltungshaushalt 2014 (in EUR)

Kassenreste	Abgänge auf Kassenreste	HH-Reste	Abgänge auf HH-Reste	HH-Reste Übernahme	Anordnungs-soll	Ist	Neue Kassenreste	HH-Ansatz +Nachträge	mehr+ weniger-
Globalber. Vorjahr		neue HH-Reste aus üpl.	Anordnungen auf HH-Reste	Neue HH-Reste	Globalber. lfd. Jahr	Rech.-Erg.		Soll-übertrag	üpl.-/apl.
<b>03300</b>	<b>Stadtkasse</b>								
<b>03300.65850</b>	<b>Sonstige Geschäftsausgaben</b>						<b>Haushaltsvermerk: 1</b>	<b>Verf.-Ber.: 21</b>	
0,00	0,00	0,00	0,00	0,00	16.893,84	16.893,84	0,00	890,00	14.300,00
0,00		0,00	0,00	0,00	0,00	16.893,84		1.703,84	14.300,00
<b>03300.67910</b>	<b>Innere Leistungsverrechnung</b>							<b>Verf.-Ber.: 20</b>	
0,00	0,00	0,00	0,00	0,00	94.333,00	94.333,00	0,00	94.333,00	0,00
0,00		0,00	0,00	0,00	0,00	94.333,00		0,00	0,00
<b>Zwischensumme</b>	<b>Ausgabe:</b>								
<b>0,00</b>	<b>0,00</b>	<b>0,00</b>	<b>0,00</b>	<b>0,00</b>	<b>4.310.101,75</b>	<b>4.310.101,75</b>	<b>0,00</b>	<b>4.220.967,00</b>	<b>38.913,32</b>
<b>0,00</b>		<b>0,00</b>	<b>0,00</b>	<b>0,00</b>	<b>0,00</b>	<b>4.310.101,75</b>		<b>50.221,43</b>	<b>49.300,00</b>
<b>Summe UA</b>	<b>Einnahme:</b>								
<b>1.114.856,22</b>	<b>492.334,09</b>	<b>0,00</b>	<b>0,00</b>	<b>0,00</b>	<b>3.750.299,44</b>	<b>2.314.202,94</b>	<b>2.058.618,63</b>	<b>2.271.271,00</b>	<b>1.479.028,44</b>
<b>700.000,00</b>		<b>0,00</b>	<b>0,00</b>	<b>0,00</b>	<b>750.000,00</b>	<b>3.257.965,35</b>		<b>0,00</b>	<b>69.400,00</b>
<b>Summe UA</b>	<b>Ausgabe:</b>								
<b>0,00</b>	<b>0,00</b>	<b>0,00</b>	<b>0,00</b>	<b>0,00</b>	<b>4.310.101,75</b>	<b>4.310.101,75</b>	<b>0,00</b>	<b>4.220.967,00</b>	<b>38.913,32</b>
<b>0,00</b>		<b>0,00</b>	<b>0,00</b>	<b>0,00</b>	<b>0,00</b>	<b>4.310.101,75</b>		<b>50.221,43</b>	<b>49.300,00</b>
<b>Summe UA</b>	<b>Differenz:</b>								
<b>1.114.856,22</b>	<b>492.334,09</b>	<b>0,00</b>	<b>0,00</b>	<b>0,00</b>	<b>-559.802,31</b>	<b>-1.995.898,81</b>	<b>2.058.618,63</b>	<b>-1.949.696,00</b>	<b>1.440.115,12</b>
<b>700.000,00</b>		<b>0,00</b>	<b>0,00</b>	<b>0,00</b>	<b>750.000,00</b>	<b>-1.052.136,40</b>		<b>-50.221,43</b>	<b>20.100,00</b>

# Jahresrechnung Verwaltungshaushalt 2014 (in EUR)

Kassenreste	Abgänge auf Kassenreste	HH-Reste	Abgänge auf HH-Reste	HH-Reste Übernahme	Anordnungs-soll	Ist	Neue Kassenreste	HH-Ansatz +Nachträge	mehr+ weniger-
Globalber. Vorjahr		neue HH-Reste aus üpl.	Anordnungen auf HH-Reste	Neue HH-Reste	Globalber. lfd. Jahr	Rech.-Erg.		Soll-übertrag	üpl.-/apl.
<b>03400</b>	<b>Stadtkämmerei</b>								
	<b>Abt. Steuern</b>								
<b>03400.10000</b>	<b>Verwaltungsgebühren</b>						<b>Haushaltsvermerk: PK</b>	<b>Verf.-Ber.: 20</b>	
0,00	0,00	0,00	0,00	0,00	105,50	105,50	0,00	300,00	-194,50
0,00		0,00	0,00	0,00	0,00	105,50		0,00	0,00
<b>03400.15050</b>	<b>Sonstige Einnahmen</b>							<b>Verf.-Ber.: 20</b>	
0,00	0,00	0,00	0,00	0,00	209,28	209,28	0,00	0,00	209,28
0,00		0,00	0,00	0,00	0,00	209,28		0,00	0,00
<b>03400.26000</b>	<b>Buß- und Zwangsgelder</b>						<b>Haushaltsvermerk: PK</b>	<b>Verf.-Ber.: 2002</b>	
12.727,42	6.575,28	0,00	0,00	0,00	14.836,06	7.284,87	13.703,33	10.000,00	4.836,06
0,00		0,00	0,00	0,00	0,00	8.260,78		0,00	0,00
<b>Zwischensumme</b>	<b>Einnahme:</b>								
<b>12.727,42</b>	<b>6.575,28</b>	<b>0,00</b>	<b>0,00</b>	<b>0,00</b>	<b>15.150,84</b>	<b>7.599,65</b>	<b>13.703,33</b>	<b>10.300,00</b>	<b>4.850,84</b>
<b>0,00</b>		<b>0,00</b>	<b>0,00</b>	<b>0,00</b>	<b>0,00</b>	<b>8.575,56</b>		<b>0,00</b>	<b>0,00</b>
<b>03400.41000</b>	<b>Dienstbezüge für Beamte</b>						<b>Haushaltsvermerk: SN 1</b>	<b>Verf.-Ber.: 11</b>	
0,00	0,00	0,00	0,00	0,00	333.017,91	333.017,91	0,00	439.655,00	0,00
0,00		0,00	0,00	0,00	0,00	333.017,91		-106.637,09	0,00
<b>03400.41100</b>	<b>Zuführung zur Versorgungsrücklage für Beamte</b>						<b>Haushaltsvermerk: SN 1</b>	<b>Verf.-Ber.: 11</b>	
0,00	0,00	0,00	0,00	0,00	3.712,51	3.712,51	0,00	3.006,00	0,00
0,00		0,00	0,00	0,00	0,00	3.712,51		706,51	0,00
<b>03400.41400</b>	<b>Dienstbezüge für Beschäftigte</b>						<b>Haushaltsvermerk: SN 1</b>	<b>Verf.-Ber.: 11</b>	
0,00	0,00	0,00	0,00	0,00	846.182,46	846.182,46	0,00	716.373,00	0,00
0,00		0,00	0,00	0,00	0,00	846.182,46		129.809,46	0,00
<b>03400.43000</b>	<b>Beiträge zu Versorgungskassen für Beamte</b>						<b>Haushaltsvermerk: SN 1</b>	<b>Verf.-Ber.: 11</b>	
0,00	0,00	0,00	0,00	0,00	117.821,20	117.821,20	0,00	119.391,00	0,00
0,00		0,00	0,00	0,00	0,00	117.821,20		-1.569,80	0,00
<b>03400.43400</b>	<b>Beiträge zu Versorgungskassen für Beschäftigte</b>						<b>Haushaltsvermerk: SN 1</b>	<b>Verf.-Ber.: 11</b>	
0,00	0,00	0,00	0,00	0,00	28.354,17	28.354,17	0,00	23.773,00	0,00
0,00		0,00	0,00	0,00	0,00	28.354,17		4.581,17	0,00
<b>03400.44400</b>	<b>Beiträge zur gesetzl. Sozialversicherung für Beschäftigte</b>						<b>Haushaltsvermerk: SN 1</b>	<b>Verf.-Ber.: 11</b>	
0,00	0,00	0,00	0,00	0,00	162.105,57	162.105,57	0,00	132.335,00	0,00
0,00		0,00	0,00	0,00	0,00	162.105,57		29.770,57	0,00
<b>03400.45100</b>	<b>Gesundheitsuntersuchungen u.ä.</b>						<b>Haushaltsvermerk: SN 1</b>	<b>Verf.-Ber.: 11</b>	
0,00	0,00	0,00	0,00	0,00	0,00	0,00	0,00	10,00	0,00
0,00		0,00	0,00	0,00	0,00	0,00		-10,00	0,00

# Jahresrechnung Verwaltungshaushalt 2014 (in EUR)

Kassenreste	Abgänge auf Kassenreste	HH-Reste	Abgänge auf HH-Reste	HH-Reste Übernahme	Anordnungs-soll	Ist	Neue Kassenreste	HH-Ansatz +Nachträge	mehr+ weniger-
Globalber. Vorjahr		neue HH-Reste aus üpl.	Anordnungen auf HH-Reste	Neue HH-Reste	Globalber. lfd. Jahr	Rech.-Erg.		Soll-übertrag	üpl.-/apl.
<b>03400</b>	<b>Stadtkämmerei</b>								
	<b>Abt. Steuern</b>								
<b>03400.52020</b>	<b>Anschaffung unter 60 EUR und Unterhaltung von Büro- und Einrichtungsgegenständen</b>								
							<b>Haushaltsvermerk: 1</b>	<b>Verf.-Ber.: 20</b>	
0,00	0,00	0,00	0,00	0,00	828,67	828,67	0,00	600,00	0,00
0,00		0,00	0,00	0,00	0,00	828,67		228,67	0,00
<b>03400.52150</b>	<b>Anschaffung unter 60 EUR und Unterhaltung von Maschinen und Geräten</b>								
							<b>Haushaltsvermerk: 1</b>	<b>Verf.-Ber.: 20</b>	
0,00	0,00	0,00	0,00	0,00	1.564,43	1.564,43	0,00	4.000,00	-2.206,90
0,00		0,00	0,00	0,00	0,00	1.564,43		-228,67	0,00
<b>03400.52500</b>	<b>Unterhaltung von amtsspezifischer Hard- und Software</b>								
							<b>Haushaltsvermerk: 1</b>	<b>Verf.-Ber.: 20</b>	
0,00	0,00	0,00	0,00	0,00	1.666,00	1.666,00	0,00	3.000,00	-1.334,00
0,00		0,00	0,00	0,00	0,00	1.666,00		0,00	0,00
<b>03400.56200</b>	<b>externe Fortbildungskosten</b>								
							<b>Haushaltsvermerk: 1</b>	<b>Verf.-Ber.: 11</b>	
0,00	0,00	0,00	0,00	0,00	426,46	426,46	0,00	1.000,00	-573,54
0,00		0,00	0,00	0,00	0,00	426,46		0,00	0,00
<b>03400.60400</b>	<b>Veranstaltungen</b>								
							<b>Haushaltsvermerk: 1</b>	<b>Verf.-Ber.: 20</b>	
0,00	0,00	0,00	0,00	0,00	198,90	198,90	0,00	1.500,00	-1.301,10
0,00		0,00	0,00	0,00	0,00	198,90		0,00	0,00
<b>03400.61600</b>	<b>Sonstige Ausgaben</b>								
							<b>Haushaltsvermerk: 1</b>	<b>Verf.-Ber.: 20</b>	
0,00	0,00	0,00	0,00	0,00	861,94	861,94	0,00	1.000,00	-138,06
0,00		0,00	0,00	0,00	0,00	861,94		0,00	0,00
<b>03400.65030</b>	<b>Büromaterial</b>								
							<b>Haushaltsvermerk: 1</b>	<b>Verf.-Ber.: 20</b>	
0,00	0,00	0,00	0,00	0,00	3.060,05	3.060,05	0,00	4.700,00	-1.639,95
0,00		0,00	0,00	0,00	0,00	3.060,05		0,00	0,00
<b>03400.65100</b>	<b>Amtsspezifische Fachliteratur und Medien</b>								
								<b>Verf.-Ber.: 11</b>	
0,00	0,00	0,00	0,00	0,00	1.899,02	1.899,02	0,00	1.900,00	-0,98
0,00		0,00	0,00	0,00	0,00	1.899,02		0,00	0,00
<b>03400.65230</b>	<b>Fernsprechgebühren</b>								
							<b>Haushaltsvermerk: 1</b>	<b>Verf.-Ber.: 11</b>	
0,00	0,00	0,00	0,00	0,00	2.089,22	2.089,22	0,00	2.200,00	0,00
0,00		0,00	0,00	0,00	0,00	2.089,22		-110,78	0,00
<b>03400.65240</b>	<b>Portokosten</b>								
							<b>Haushaltsvermerk: 1</b>	<b>Verf.-Ber.: 11</b>	
0,00	0,00	0,00	0,00	0,00	36.906,27	36.906,27	0,00	45.900,00	-8.993,73
0,00		0,00	0,00	0,00	0,00	36.906,27		0,00	-4.200,00
<b>03400.65410</b>	<b>Reisekosten</b>								
							<b>Haushaltsvermerk: 1</b>	<b>Verf.-Ber.: 11</b>	
0,00	0,00	0,00	0,00	0,00	282,35	282,35	0,00	400,00	-117,65
0,00		0,00	0,00	0,00	0,00	282,35		0,00	0,00

# Jahresrechnung Verwaltungshaushalt 2014 (in EUR)

Kassenreste	Abgänge auf Kassenreste	HH-Reste	Abgänge auf HH-Reste	HH-Reste Übernahme	Anordnungs-soll	Ist	Neue Kassenreste	HH-Ansatz +Nachträge	mehr+weniger-
Globalber. Vorjahr		neue HH-Reste aus üpl.	Anordnungen auf HH-Reste	Neue HH-Reste	Globalber. lfd. Jahr	Rech.-Erg.		Soll-übertrag	üpl.-/apl.
<b>03400</b>	<b>Stadtkämmerei</b>								
	<b>Abt. Steuern</b>								
<b>03400.65420</b>	<b>Fahrtkosten und km-Geldentschädigung</b>								
							<b>Haushaltsvermerk: 1</b>	<b>Verf.-Ber.: 67</b>	
0,00	0,00	0,00	0,00	0,00	105,00	105,00	0,00	170,00	0,00
0,00		0,00	0,00	0,00	0,00	105,00		-65,00	0,00
<b>03400.65500</b>	<b>Sachverständigen-, Gerichts- und ähnliche Kosten</b>								
							<b>Haushaltsvermerk: 1</b>	<b>Verf.-Ber.: 20</b>	
0,00	0,00	0,00	0,00	0,00	0,00	0,00	0,00	100,00	-100,00
0,00		0,00	0,00	0,00	0,00	0,00		0,00	0,00
<b>Zwischensumme</b>	<b>Ausgabe:</b>								
0,00	0,00	0,00	0,00	0,00	1.541.082,13	1.541.082,13	0,00	1.501.013,00	-16.405,91
0,00		0,00	0,00	0,00	0,00	1.541.082,13		56.475,04	-4.200,00
<b>Summe UA</b>	<b>Einnahme:</b>								
12.727,42	6.575,28	0,00	0,00	0,00	15.150,84	7.599,65	13.703,33	10.300,00	4.850,84
0,00		0,00	0,00	0,00	0,00	8.575,56		0,00	0,00
<b>Summe UA</b>	<b>Ausgabe:</b>								
0,00	0,00	0,00	0,00	0,00	1.541.082,13	1.541.082,13	0,00	1.501.013,00	-16.405,91
0,00		0,00	0,00	0,00	0,00	1.541.082,13		56.475,04	-4.200,00
<b>Summe UA</b>	<b>Differenz:</b>								
12.727,42	6.575,28	0,00	0,00	0,00	-1.525.931,29	-1.533.482,48	13.703,33	-1.490.713,00	21.256,75
0,00		0,00	0,00	0,00	0,00	-1.532.506,57		-56.475,04	4.200,00

# Jahresrechnung Verwaltungshaushalt 2014 (in EUR)

Kassenreste	Abgänge auf Kassenreste	HH-Reste	Abgänge auf HH-Reste	HH-Reste Übernahme	Anordnungs-soll	Ist	Neue Kassenreste	HH-Ansatz +Nachträge	mehr+ weniger-	
Globalber. Vorjahr		neue HH-Reste aus üpl.	Anordnungen auf HH-Reste	Neue HH-Reste	Globalber. lfd. Jahr	Rech.-Erg.		Soll-übertrag	üpl.-/apl.	
<b>03500</b>	<b>Liegenschaftsverwaltung</b>									
<b>03500.10000</b>	<b>Verwaltungsgebühren</b>									
	172,46	172,46	0,00	0,00	0,00	7.507,25	7.507,25	0,00	10.578,00	-3.070,75
	0,00		0,00	0,00	0,00	0,00	7.334,79		0,00	0,00
<b>03500.13000</b>	<b>Einnahmen aus Verkauf</b>									
	0,00	0,00	0,00	0,00	0,00	1.025,00	1.025,00	0,00	1.000,00	25,00
	0,00		0,00	0,00	0,00	0,00	1.025,00		0,00	0,00
<b>Zwischensumme</b>	<b>172,46</b>	<b>172,46</b>	<b>0,00</b>	<b>0,00</b>	<b>0,00</b>	<b>8.532,25</b>	<b>8.532,25</b>	<b>0,00</b>	<b>11.578,00</b>	<b>-3.045,75</b>
	<b>0,00</b>		<b>0,00</b>	<b>0,00</b>	<b>0,00</b>	<b>0,00</b>	<b>8.359,79</b>		<b>0,00</b>	<b>0,00</b>
<b>03500.41000</b>	<b>Dienstbezüge für Beamte</b>									
	0,00	0,00	0,00	0,00	0,00	285.223,09	285.223,09	0,00	336.374,00	0,00
	0,00		0,00	0,00	0,00	0,00	285.223,09		-51.150,91	0,00
<b>03500.41100</b>	<b>Zuführung zur Versorgungsrücklage für Beamte</b>									
	0,00	0,00	0,00	0,00	0,00	2.661,50	2.661,50	0,00	2.300,00	0,00
	0,00		0,00	0,00	0,00	0,00	2.661,50		361,50	0,00
<b>03500.41400</b>	<b>Dienstbezüge für Beschäftigte</b>									
	0,00	0,00	0,00	0,00	0,00	977.464,86	977.464,86	0,00	1.033.345,00	0,00
	0,00		0,00	0,00	0,00	0,00	977.464,86		-55.880,14	0,00
<b>03500.43000</b>	<b>Beiträge zu Versorgungskassen für Beamte</b>									
	0,00	0,00	0,00	0,00	0,00	94.512,77	94.512,77	0,00	91.344,00	0,00
	0,00		0,00	0,00	0,00	0,00	94.512,77		3.168,77	0,00
<b>03500.43400</b>	<b>Beiträge zu Versorgungskassen für Beschäftigte</b>									
	0,00	0,00	0,00	0,00	0,00	32.796,14	32.796,14	0,00	34.336,00	0,00
	0,00		0,00	0,00	0,00	0,00	32.796,14		-1.539,86	0,00
<b>03500.44400</b>	<b>Beiträge zur gesetzl. Sozialversicherung für Beschäftigte</b>									
	0,00	0,00	0,00	0,00	0,00	181.049,06	181.049,06	0,00	180.475,00	0,00
	0,00		0,00	0,00	0,00	0,00	181.049,06		574,06	0,00
<b>03500.45100</b>	<b>Gesundheitsuntersuchungen u.ä.</b>									
	0,00	0,00	0,00	0,00	0,00	0,00	0,00	0,00	10,00	0,00
	0,00		0,00	0,00	0,00	0,00	0,00		-10,00	0,00
<b>03500.52020</b>	<b>Anschaffung unter 60 EUR und Unterhaltung von Büro- und Einrichtungsgegenständen</b>									
	0,00	0,00	0,00	0,00	0,00	57,48	57,48	0,00	400,00	0,00
	0,00		0,00	0,00	0,00	0,00	57,48		-342,52	0,00

# Jahresrechnung Verwaltungshaushalt 2014 (in EUR)

Kassenreste	Abgänge auf Kassenreste	HH-Reste	Abgänge auf HH-Reste	HH-Reste Übernahme	Anordnungs-soll	Ist	Neue Kassenreste	HH-Ansatz +Nachträge	mehr+ weniger-	
Globalber. Vorjahr		neue HH-Reste aus üpl.	Anordnungen auf HH-Reste	Neue HH-Reste	Globalber. lfd. Jahr	Rech.-Erg.		Soll-übertrag	üpl./apl.	
<b>03500</b>	<b>Liegenschaftsverwaltung</b>									
<b>03500.52021</b>	<b>Anschaffung von geringwertigen Büro- und Einrichtungsgegenständen</b>									
	0,00	0,00	0,00	0,00	0,00	116,74	116,74	0,00	1.500,00	-1.163,85
	0,00		0,00	0,00	0,00	0,00	116,74		-219,41	0,00
<b>03500.52150</b>	<b>Anschaffung unter 60 EUR und Unterhaltung von Maschinen und Geräten</b>									
	0,00	0,00	0,00	0,00	0,00	1.572,79	1.572,79	0,00	1.750,00	-177,21
	0,00		0,00	0,00	0,00	0,00	1.572,79		0,00	0,00
<b>03500.52151</b>	<b>Anschaffung von geringwertigen Maschinen und Geräten</b>									
	0,00	0,00	0,00	0,00	0,00	266,22	266,22	0,00	300,00	-33,78
	0,00		0,00	0,00	0,00	0,00	266,22		0,00	0,00
<b>03500.52500</b>	<b>Unterhaltung von amtsspezifischer Hard- und Software</b>									
	0,00	0,00	0,00	0,00	0,00	17.561,93	17.561,93	0,00	17.000,00	0,00
	0,00		0,00	0,00	0,00	0,00	17.561,93		561,93	0,00
<b>03500.56200</b>	<b>externe Fortbildungskosten</b>									
	0,00	0,00	0,00	0,00	0,00	356,30	356,30	0,00	600,00	-243,70
	0,00		0,00	0,00	0,00	0,00	356,30		0,00	0,00
<b>03500.61600</b>	<b>Sonstige Ausgaben</b>									
	0,00	0,00	0,00	0,00	0,00	7,99	7,99	0,00	390,00	-382,01
	0,00		0,00	0,00	0,00	0,00	7,99		0,00	0,00
<b>03500.65030</b>	<b>Büromaterial</b>									
	0,00	0,00	0,00	0,00	0,00	3.028,27	3.028,27	0,00	4.000,00	-971,73
	0,00		0,00	0,00	0,00	0,00	3.028,27		0,00	0,00
<b>03500.65100</b>	<b>Amtsspezifische Fachliteratur und Medien</b>									
	0,00	0,00	0,00	0,00	0,00	892,74	892,74	0,00	900,00	-7,26
	0,00		0,00	0,00	0,00	0,00	892,74		0,00	0,00
<b>03500.65220</b>	<b>Rundfunk- und Fernsehgebühren</b>									
	0,00	0,00	0,00	0,00	0,00	1.078,80	1.078,80	0,00	1.100,00	-21,20
	0,00		0,00	0,00	0,00	0,00	1.078,80		0,00	0,00
<b>03500.65230</b>	<b>Fernsprechgebühren</b>									
	0,00	0,00	0,00	0,00	0,00	2.208,38	2.208,38	0,00	2.100,00	0,00
	0,00		0,00	0,00	0,00	0,00	2.208,38		108,38	0,00
<b>03500.65240</b>	<b>Portokosten</b>									
	0,00	0,00	0,00	0,00	0,00	1.289,23	1.289,23	0,00	2.000,00	-710,77
	0,00		0,00	0,00	0,00	0,00	1.289,23		0,00	0,00



# Jahresrechnung Verwaltungshaushalt 2014 (in EUR)

Kassenreste	Abgänge auf Kassenreste	HH-Reste	Abgänge auf HH-Reste	HH-Reste Übernahme	Anordnungs-soll	Ist	Neue Kassenreste	HH-Ansatz +Nachträge	mehr+ weniger-
Globalber. Vorjahr		neue HH-Reste aus üpl.	Anordnungen auf HH-Reste	Neue HH-Reste	Globalber. lfd. Jahr	Rech.-Erg.		Soll-übertrag	üpl.-/apl.
<b>03500</b>	<b>Liegenschaftsverwaltung</b>								
<b>03500.65410</b>	<b>Reisekosten</b>								
							Haushaltsvermerk: 1	Verf.-Ber.: 11	
0,00	0,00	0,00	0,00	0,00	0,00	0,00	0,00	100,00	-100,00
0,00		0,00	0,00	0,00	0,00	0,00		0,00	0,00
<b>03500.65420</b>	<b>Fahrtkosten und km-Geldentschädigung</b>								
							Haushaltsvermerk: 1	Verf.-Ber.: 67	
0,00	0,00	0,00	0,00	0,00	3.381,44	3.381,44	0,00	3.500,00	0,00
0,00		0,00	0,00	0,00	0,00	3.381,44		-118,56	0,00
<b>Zwischensumme</b>	<b>Ausgabe:</b>								
0,00	0,00	0,00	0,00	0,00	1.605.525,73	1.605.525,73	0,00	1.713.824,00	-3.811,51
0,00		0,00	0,00	0,00	0,00	1.605.525,73		-104.486,76	0,00
<b>Summe UA</b>	<b>Einnahme:</b>								
172,46	172,46	0,00	0,00	0,00	8.532,25	8.532,25	0,00	11.578,00	-3.045,75
0,00		0,00	0,00	0,00	0,00	8.359,79		0,00	0,00
<b>Summe UA</b>	<b>Ausgabe:</b>								
0,00	0,00	0,00	0,00	0,00	1.605.525,73	1.605.525,73	0,00	1.713.824,00	-3.811,51
0,00		0,00	0,00	0,00	0,00	1.605.525,73		-104.486,76	0,00
<b>Summe UA</b>	<b>Differenz:</b>								
172,46	172,46	0,00	0,00	0,00	-1.596.993,48	-1.596.993,48	0,00	-1.702.246,00	765,76
0,00		0,00	0,00	0,00	0,00	-1.597.165,94		104.486,76	0,00

# Jahresrechnung Verwaltungshaushalt 2014 (in EUR)

Kassenreste	Abgänge auf Kassenreste	HH-Reste	Abgänge auf HH-Reste	HH-Reste Übernahme	Anordnungs-soll	Ist	Neue Kassenreste	HH-Ansatz +Nachträge	mehr+ weniger-
Globalber. Vorjahr		neue HH-Reste aus üpl.	Anordnungen auf HH-Reste	Neue HH-Reste	Globalber. lfd. Jahr	Rech.-Erg.		Soll-übertrag	üpl./apl.
<b>03700</b>	<b>Zentrale Verdingungsstelle</b>								
<b>03700.13011</b>	<b>Verkauf von Verdingungsunterlagen</b>								
							<b>Haushaltsvermerk: 3 PK</b>	<b>Verf.-Ber.: 20</b>	
0,00	0,00	0,00	0,00	0,00	22.058,00	22.058,00	0,00	26.000,00	-3.942,00
0,00		0,00	0,00	0,00	0,00	22.058,00		0,00	0,00
<b>Zwischensumme</b>	<b>Einnahme:</b>								
<b>0,00</b>	<b>0,00</b>	<b>0,00</b>	<b>0,00</b>	<b>0,00</b>	<b>22.058,00</b>	<b>22.058,00</b>	<b>0,00</b>	<b>26.000,00</b>	<b>-3.942,00</b>
<b>0,00</b>		<b>0,00</b>	<b>0,00</b>	<b>0,00</b>	<b>0,00</b>	<b>22.058,00</b>		<b>0,00</b>	<b>0,00</b>
<b>03700.41000</b>	<b>Dienstbezüge für Beamte</b>								
							<b>Haushaltsvermerk: SN 1</b>	<b>Verf.-Ber.: 11</b>	
0,00	0,00	0,00	0,00	0,00	29.757,68	29.757,68	0,00	45.447,00	0,00
0,00		0,00	0,00	0,00	0,00	29.757,68		-15.689,32	0,00
<b>03700.41100</b>	<b>Zuführung zur Versorgungsrücklage für Beamte</b>								
							<b>Haushaltsvermerk: SN 1</b>	<b>Verf.-Ber.: 11</b>	
0,00	0,00	0,00	0,00	0,00	283,15	283,15	0,00	311,00	0,00
0,00		0,00	0,00	0,00	0,00	283,15		-27,85	0,00
<b>03700.41400</b>	<b>Dienstbezüge für Beschäftigte</b>								
							<b>Haushaltsvermerk: SN 1</b>	<b>Verf.-Ber.: 11</b>	
0,00	0,00	0,00	0,00	0,00	225.643,40	225.643,40	0,00	225.746,00	0,00
0,00		0,00	0,00	0,00	0,00	225.643,40		-102,60	0,00
<b>03700.43000</b>	<b>Beiträge zu Versorgungskassen für Beamte</b>								
							<b>Haushaltsvermerk: SN 1</b>	<b>Verf.-Ber.: 11</b>	
0,00	0,00	0,00	0,00	0,00	12.211,43	12.211,43	0,00	12.341,00	0,00
0,00		0,00	0,00	0,00	0,00	12.211,43		-129,57	0,00
<b>03700.43400</b>	<b>Beiträge zu Versorgungskassen für Beschäftigte</b>								
							<b>Haushaltsvermerk: SN 1</b>	<b>Verf.-Ber.: 11</b>	
0,00	0,00	0,00	0,00	0,00	7.457,99	7.457,99	0,00	7.482,00	0,00
0,00		0,00	0,00	0,00	0,00	7.457,99		-24,01	0,00
<b>03700.44400</b>	<b>Beiträge zur gesetzl. Sozialversicherung für Beschäftigte</b>								
							<b>Haushaltsvermerk: SN 1</b>	<b>Verf.-Ber.: 11</b>	
0,00	0,00	0,00	0,00	0,00	40.922,48	40.922,48	0,00	39.519,00	0,00
0,00		0,00	0,00	0,00	0,00	40.922,48		1.403,48	0,00
<b>03700.52020</b>	<b>Anschaffung unter 60 EUR und Unterhaltung von Büro- und Einrichtungsgegenständen</b>								
							<b>Haushaltsvermerk: 1</b>	<b>Verf.-Ber.: 20</b>	
0,00	0,00	0,00	0,00	0,00	0,00	0,00	0,00	100,00	-100,00
0,00		0,00	0,00	0,00	0,00	0,00		0,00	0,00
<b>03700.52150</b>	<b>Anschaffung unter 60 EUR und Unterhaltung von Maschinen und Geräten</b>								
							<b>Haushaltsvermerk: 1</b>	<b>Verf.-Ber.: 20</b>	
0,00	0,00	0,00	0,00	0,00	373,84	373,84	0,00	900,00	-526,16
0,00		0,00	0,00	0,00	0,00	373,84		0,00	0,00
<b>03700.56200</b>	<b>externe Fortbildungskosten</b>								
							<b>Haushaltsvermerk: 1</b>	<b>Verf.-Ber.: 11</b>	
0,00	0,00	0,00	0,00	0,00	0,00	0,00	0,00	200,00	-200,00
0,00		0,00	0,00	0,00	0,00	0,00		0,00	0,00

# Jahresrechnung Verwaltungshaushalt 2014 (in EUR)

Kassenreste	Abgänge auf Kassenreste	HH-Reste	Abgänge auf HH-Reste	HH-Reste Übernahme	Anordnungs-soll	Ist	Neue Kassenreste	HH-Ansatz +Nachträge	mehr+ weniger-
Globalber. Vorjahr		neue HH-Reste aus üpl.	Anordnungen auf HH-Reste	Neue HH-Reste	Globalber. lfd. Jahr	Rech.-Erg.		Soll-übertrag	üpl./apl.
<b>03700</b>	<b>Zentrale Verdingungsstelle</b>								
<b>03700.65030</b>	<b>Büromaterial</b>								
							Haushaltsvermerk: 1	Verf.-Ber.: 20	
0,00	0,00	0,00	0,00	0,00	1.502,06	1.502,06	0,00	1.700,00	-197,94
0,00		0,00	0,00	0,00	0,00	1.502,06		0,00	0,00
<b>03700.65100</b>	<b>Amtsspezifische Fachliteratur und Medien</b>								
								Verf.-Ber.: 11	
0,00	0,00	0,00	0,00	0,00	1.050,22	1.050,22	0,00	1.600,00	-549,78
0,00		0,00	0,00	0,00	0,00	1.050,22		0,00	0,00
<b>03700.65230</b>	<b>Fernsprechgebühren</b>								
							Haushaltsvermerk: 1	Verf.-Ber.: 11	
0,00	0,00	0,00	0,00	0,00	471,43	471,43	0,00	500,00	0,00
0,00		0,00	0,00	0,00	0,00	471,43		-28,57	0,00
<b>03700.65240</b>	<b>Portokosten</b>								
							Haushaltsvermerk: 1	Verf.-Ber.: 11	
0,00	0,00	0,00	0,00	0,00	4.655,14	4.655,14	0,00	6.000,00	-1.344,86
0,00		0,00	0,00	0,00	0,00	4.655,14		0,00	0,00
<b>03700.65300</b>	<b>Öffentliche Bekanntmachung</b>								
							Haushaltsvermerk: 1	Verf.-Ber.: 20	
0,00	0,00	0,00	0,00	0,00	6.865,26	6.865,26	0,00	8.000,00	-1.134,74
0,00		0,00	0,00	0,00	0,00	6.865,26		0,00	0,00
<b>03700.65410</b>	<b>Reisekosten</b>								
							Haushaltsvermerk: 1	Verf.-Ber.: 11	
0,00	0,00	0,00	0,00	0,00	17,34	17,34	0,00	100,00	-82,66
0,00		0,00	0,00	0,00	0,00	17,34		0,00	0,00
<b>03700.65420</b>	<b>Fahrtkosten und km-Geldentschädigung</b>								
							Haushaltsvermerk: 1	Verf.-Ber.: 67	
0,00	0,00	0,00	0,00	0,00	70,00	70,00	0,00	170,00	0,00
0,00		0,00	0,00	0,00	0,00	70,00		-100,00	0,00
<b>Zwischensumme</b>	<b>Ausgabe:</b>								
<b>0,00</b>	<b>0,00</b>	<b>0,00</b>	<b>0,00</b>	<b>0,00</b>	<b>331.281,42</b>	<b>331.281,42</b>	<b>0,00</b>	<b>350.116,00</b>	<b>-4.136,14</b>
<b>0,00</b>		<b>0,00</b>	<b>0,00</b>	<b>0,00</b>	<b>0,00</b>	<b>331.281,42</b>		<b>-14.698,44</b>	<b>0,00</b>
<b>Summe UA</b>	<b>Einnahme:</b>								
<b>0,00</b>	<b>0,00</b>	<b>0,00</b>	<b>0,00</b>	<b>0,00</b>	<b>22.058,00</b>	<b>22.058,00</b>	<b>0,00</b>	<b>26.000,00</b>	<b>-3.942,00</b>
<b>0,00</b>		<b>0,00</b>	<b>0,00</b>	<b>0,00</b>	<b>0,00</b>	<b>22.058,00</b>		<b>0,00</b>	<b>0,00</b>
<b>Summe UA</b>	<b>Ausgabe:</b>								
<b>0,00</b>	<b>0,00</b>	<b>0,00</b>	<b>0,00</b>	<b>0,00</b>	<b>331.281,42</b>	<b>331.281,42</b>	<b>0,00</b>	<b>350.116,00</b>	<b>-4.136,14</b>
<b>0,00</b>		<b>0,00</b>	<b>0,00</b>	<b>0,00</b>	<b>0,00</b>	<b>331.281,42</b>		<b>-14.698,44</b>	<b>0,00</b>
<b>Summe UA</b>	<b>Differenz:</b>								
<b>0,00</b>	<b>0,00</b>	<b>0,00</b>	<b>0,00</b>	<b>0,00</b>	<b>-309.223,42</b>	<b>-309.223,42</b>	<b>0,00</b>	<b>-324.116,00</b>	<b>194,14</b>
<b>0,00</b>		<b>0,00</b>	<b>0,00</b>	<b>0,00</b>	<b>0,00</b>	<b>-309.223,42</b>		<b>14.698,44</b>	<b>0,00</b>

# Jahresrechnung Verwaltungshaushalt 2014 (in EUR)

Kassenreste	Abgänge auf Kassenreste	HH-Reste	Abgänge auf HH-Reste	HH-Reste Übernahme	Anordnungs-soll	Ist	Neue Kassenreste	HH-Ansatz +Nachträge	mehr+weniger-
Globalber. Vorjahr		neue HH-Reste aus üpl.	Anordnungen auf HH-Reste	Neue HH-Reste	Globalber. lfd. Jahr	Rech.-Erg.		Soll-übertrag	üpl.-/apl.
<b>05000</b>	<b>Standesamt</b>								
<b>05000.10001</b>	<b>Verwaltungsgebühren</b>								
							<b>Haushaltsvermerk: PK</b>	<b>Verf.-Ber.: 32</b>	
1.168,40	274,00	0,00	0,00	0,00	306.737,97	305.462,97	2.169,40	294.000,00	12.737,97
0,00		0,00	0,00	0,00	0,00	306.463,97		0,00	0,00
<b>05000.13011</b>	<b>Einnahmen aus Verkauf Stammbücher</b>								
							<b>Haushaltsvermerk: 3 PK</b>	<b>Verf.-Ber.: 32</b>	
0,00	0,00	0,00	0,00	0,00	9.876,00	9.876,00	0,00	15.000,00	-5.124,00
0,00		0,00	0,00	0,00	0,00	9.876,00		0,00	0,00
<b>Zwischensumme</b>	<b>Einnahme:</b>								
<b>1.168,40</b>	<b>274,00</b>	<b>0,00</b>	<b>0,00</b>	<b>0,00</b>	<b>316.613,97</b>	<b>315.338,97</b>	<b>2.169,40</b>	<b>309.000,00</b>	<b>7.613,97</b>
<b>0,00</b>		<b>0,00</b>	<b>0,00</b>	<b>0,00</b>	<b>0,00</b>	<b>316.339,97</b>		<b>0,00</b>	<b>0,00</b>
<b>05000.41000</b>	<b>Dienstbezüge für Beamte</b>								
							<b>Haushaltsvermerk: SN 1</b>	<b>Verf.-Ber.: 11</b>	
0,00	0,00	0,00	0,00	0,00	420.557,27	420.557,27	0,00	419.496,00	0,00
0,00		0,00	0,00	0,00	0,00	420.557,27		1.061,27	0,00
<b>05000.41100</b>	<b>Zuführung zur Versorgungsrücklage für Beamte</b>								
							<b>Haushaltsvermerk: SN 1</b>	<b>Verf.-Ber.: 11</b>	
0,00	0,00	0,00	0,00	0,00	3.162,25	3.162,25	0,00	2.868,00	0,00
0,00		0,00	0,00	0,00	0,00	3.162,25		294,25	0,00
<b>05000.41400</b>	<b>Dienstbezüge für Beschäftigte</b>								
							<b>Haushaltsvermerk: SN 1</b>	<b>Verf.-Ber.: 11</b>	
0,00	0,00	0,00	0,00	0,00	377.859,82	377.859,82	0,00	423.772,00	0,00
0,00		0,00	0,00	0,00	0,00	377.859,82		-45.912,18	0,00
<b>05000.41610</b>	<b>Beschäftigungsentgelte</b>								
								<b>Verf.-Ber.: 11</b>	
0,00	0,00	0,00	0,00	0,00	1.848,00	1.848,00	0,00	1.848,00	0,00
0,00		0,00	0,00	0,00	0,00	1.848,00		0,00	0,00
<b>05000.43000</b>	<b>Beiträge zu Versorgungskassen für Beamte</b>								
							<b>Haushaltsvermerk: SN 1</b>	<b>Verf.-Ber.: 11</b>	
0,00	0,00	0,00	0,00	0,00	136.379,56	136.379,56	0,00	113.917,00	0,00
0,00		0,00	0,00	0,00	0,00	136.379,56		22.462,56	0,00
<b>05000.43400</b>	<b>Beiträge zu Versorgungskassen für Beschäftigte</b>								
							<b>Haushaltsvermerk: SN 1</b>	<b>Verf.-Ber.: 11</b>	
0,00	0,00	0,00	0,00	0,00	12.261,16	12.261,16	0,00	14.006,00	0,00
0,00		0,00	0,00	0,00	0,00	12.261,16		-1.744,84	0,00
<b>05000.44400</b>	<b>Beiträge zur gesetzl. Sozialversicherung für Beschäftigte</b>								
							<b>Haushaltsvermerk: SN 1</b>	<b>Verf.-Ber.: 11</b>	
0,00	0,00	0,00	0,00	0,00	73.207,49	73.207,49	0,00	78.502,00	0,00
0,00		0,00	0,00	0,00	0,00	73.207,49		-5.294,51	0,00
<b>05000.45100</b>	<b>Gesundheitsuntersuchungen u.ä.</b>								
							<b>Haushaltsvermerk: SN 1</b>	<b>Verf.-Ber.: 11</b>	
0,00	0,00	0,00	0,00	0,00	0,00	0,00	0,00	10,00	0,00
0,00		0,00	0,00	0,00	0,00	0,00		-10,00	0,00

# Jahresrechnung Verwaltungshaushalt 2014 (in EUR)

Kassenreste	Abgänge auf Kassenreste	HH-Reste	Abgänge auf HH-Reste	HH-Reste Übernahme	Anordnungs-soll	Ist	Neue Kassenreste	HH-Ansatz +Nachträge	mehr+weniger-
Globalber. Vorjahr		neue HH-Reste aus üpl.	Anordnungen auf HH-Reste	Neue HH-Reste	Globalber. lfd. Jahr	Rech.-Erg.		Soll-übertrag	üpl.-/apl.
<b>05000</b>	<b>Standesamt</b>								
<b>05000.52020</b>	<b>Anschaffung und Unterhaltung von Büro- und Einrichtungsgegenständen</b>								
	0,00	0,00	0,00	0,00	0,00	0,00	0,00	100,00	0,00
	0,00		0,00	0,00	0,00	0,00		-100,00	0,00
<b>05000.52021</b>	<b>Anschaffung von geringwertigen Büro- und Einrichtungsgegenständen</b>								
	0,00	0,00	0,00	0,00	0,00	103,02	0,00	1.000,00	0,00
	0,00		0,00	0,00	0,00	103,02		-896,98	0,00
<b>05000.52150</b>	<b>Anschaffung und Unterhaltung von Maschinen und Geräten</b>								
	0,00	0,00	0,00	0,00	0,00	834,52	0,00	2.100,00	0,00
	0,00		0,00	0,00	0,00	0,00		-1.265,48	0,00
<b>05000.52151</b>	<b>Anschaffung von geringwertigen Maschinen und Geräten</b>								
	0,00	0,00	0,00	0,00	0,00	767,12	0,00	2.000,00	-512,99
	0,00		0,00	0,00	0,00	0,00		-719,89	0,00
<b>05000.52500</b>	<b>Unterhaltung von amtspezifischer Hard- und Software</b>								
	0,00	0,00	0,00	0,00	0,00	16.364,56	0,00	24.550,00	-8.185,44
	0,00		0,00	0,00	0,00	0,00		0,00	0,00
<b>05000.54100</b>	<b>Glas- und Gebäudereinigung</b>								
	0,00	0,00	0,00	0,00	0,00	15.390,88	0,00	17.000,00	0,00
	0,00		0,00	0,00	0,00	0,00		-1.609,12	0,00
<b>05000.54150</b>	<b>Sonstige Reinigungskosten</b>								
	0,00	0,00	0,00	0,00	0,00	1.351,41	0,00	0,00	0,00
	0,00		0,00	0,00	0,00	0,00		1.351,41	0,00
<b>05000.54900</b>	<b>Sonstige Bewirtschaftungskosten</b>								
	0,00	0,00	0,00	0,00	0,00	1.863,00	0,00	2.500,00	-637,00
	0,00		0,00	0,00	0,00	0,00		0,00	0,00
<b>05000.56010</b>	<b>Dienst- und Schutzkleidung</b>								
	0,00	0,00	0,00	0,00	0,00	810,00	0,00	1.010,00	-200,00
	0,00		0,00	0,00	0,00	0,00		0,00	0,00
<b>05000.56200</b>	<b>externe Fortbildungskosten</b>								
	0,00	0,00	0,00	0,00	0,00	3.614,40	0,00	3.500,00	0,00
	0,00		0,00	0,00	0,00	0,00		114,40	0,00
<b>05000.57500</b>	<b>Verbrauchsmaterial</b>								
	0,00	0,00	0,00	0,00	0,00	4.630,94	0,00	3.000,00	0,00
	0,00		0,00	0,00	0,00	0,00		1.630,94	0,00

# Jahresrechnung Verwaltungshaushalt 2014 (in EUR)

Kassenreste	Abgänge auf Kassenreste	HH-Reste	Abgänge auf HH-Reste	HH-Reste Übernahme	Anordnungs-soll	Ist	Neue Kassenreste	HH-Ansatz +Nachträge	mehr+ weniger-	
Globalber. Vorjahr		neue HH-Reste aus üpl.	Anordnungen auf HH-Reste	Neue HH-Reste	Globalber. lfd. Jahr	Rech.-Erg.		Soll-übertrag	üpl./apl.	
<b>05000</b>	<b>Standesamt</b>									
<b>05000.60010</b>	<b>Amtsspezifisches Arbeitsmaterial</b>									
	0,00	0,00	0,00	0,00	0,00	7.713,16	7.713,16	0,00	11.000,00	-3.286,84
	0,00		0,00	0,00	0,00	0,00	7.713,16		0,00	0,00
<b>05000.61600</b>	<b>Sonst. Ausgaben</b>									
	0,00	0,00	0,00	0,00	0,00	1.387,84	1.387,84	0,00	1.550,00	-162,16
	0,00		0,00	0,00	0,00	0,00	1.387,84		0,00	0,00
<b>05000.65030</b>	<b>Büromaterial</b>									
	0,00	0,00	0,00	0,00	0,00	3.026,18	3.026,18	0,00	6.000,00	-2.973,82
	0,00		0,00	0,00	0,00	0,00	3.026,18		0,00	0,00
<b>05000.65100</b>	<b>Amtsspezifische Fachliteratur und Medien</b>									
	0,00	0,00	0,00	0,00	0,00	2.004,76	2.004,76	0,00	2.500,00	-495,24
	0,00		0,00	0,00	0,00	0,00	2.004,76		0,00	0,00
<b>05000.65220</b>	<b>Rundfunk- und Fernsehgebühren</b>									
	0,00	0,00	0,00	0,00	0,00	71,88	71,88	0,00	100,00	-28,12
	0,00		0,00	0,00	0,00	0,00	71,88		0,00	0,00
<b>05000.65230</b>	<b>Fernsprechgebühren</b>									
	0,00	0,00	0,00	0,00	0,00	2.053,04	2.053,04	0,00	2.100,00	0,00
	0,00		0,00	0,00	0,00	0,00	2.053,04		-46,96	0,00
<b>05000.65240</b>	<b>Portokosten</b>									
	0,00	0,00	0,00	0,00	0,00	14.700,33	14.700,33	0,00	16.000,00	-1.299,67
	0,00		0,00	0,00	0,00	0,00	14.700,33		0,00	0,00
<b>05000.65410</b>	<b>Reisekosten</b>									
	0,00	0,00	0,00	0,00	0,00	0,00	0,00	0,00	150,00	-35,60
	0,00		0,00	0,00	0,00	0,00	0,00		-114,40	0,00
<b>05000.65420</b>	<b>Fahrtkosten und km-Geldentschädigung</b>									
	0,00	0,00	0,00	0,00	0,00	0,00	0,00	0,00	50,00	0,00
	0,00		0,00	0,00	0,00	0,00	0,00		-50,00	0,00
<b>05000.65500</b>	<b>Sachverständigen-, Gerichts- und ähnliche Kosten</b>									
	0,00	0,00	0,00	0,00	0,00	450,54	450,54	0,00	570,00	-119,46
	0,00		0,00	0,00	0,00	0,00	450,54		0,00	0,00
<b>05000.65800</b>	<b>Fracht- und Transportkosten</b>									
	0,00	0,00	0,00	0,00	0,00	1.554,00	1.554,00	0,00	2.650,00	-1.096,00
	0,00		0,00	0,00	0,00	0,00	1.554,00		0,00	0,00

# Jahresrechnung Verwaltungshaushalt 2014 (in EUR)

Kassenreste	Abgänge auf Kassenreste	HH-Reste	Abgänge auf HH-Reste	HH-Reste Übernahme	Anordnungs-soll	Ist	Neue Kassenreste	HH-Ansatz +Nachträge	mehr+ weniger-
Globalber. Vorjahr		neue HH-Reste aus üpl.	Anordnungen auf HH-Reste	Neue HH-Reste	Globalber. lfd. Jahr	Rech.-Erg.		Soll-übertrag	üpl.-/apl.
<b>05000</b>	<b>Standesamt</b>								
<b>05000.65850</b>	<b>Fracht- und Transportkosten</b>								
							Haushaltsvermerk: 1	Verf.-Ber.: 32	
0,00	0,00	0,00	0,00	0,00	1.321,94	1.321,94	0,00	2.500,00	-1.178,06
0,00		0,00	0,00	0,00	0,00	1.321,94		0,00	0,00
<b>05000.66100</b>	<b>Mitgliedsbeiträge</b>								
							Haushaltsvermerk: 1	Verf.-Ber.: 32	
0,00	0,00	0,00	0,00	0,00	220,00	220,00	0,00	220,00	0,00
0,00		0,00	0,00	0,00	0,00	220,00		0,00	0,00
<b>Zwischensumme</b>	<b>Ausgabe:</b>								
0,00	0,00	0,00	0,00	0,00	1.105.509,07	1.105.509,07	0,00	1.156.569,00	-20.210,40
0,00		0,00	0,00	0,00	0,00	1.105.509,07		-30.849,53	0,00
<b>Summe UA</b>	<b>Einnahme:</b>								
1.168,40	274,00	0,00	0,00	0,00	316.613,97	315.338,97	2.169,40	309.000,00	7.613,97
0,00		0,00	0,00	0,00	0,00	316.339,97		0,00	0,00
<b>Summe UA</b>	<b>Ausgabe:</b>								
0,00	0,00	0,00	0,00	0,00	1.105.509,07	1.105.509,07	0,00	1.156.569,00	-20.210,40
0,00		0,00	0,00	0,00	0,00	1.105.509,07		-30.849,53	0,00
<b>Summe UA</b>	<b>Differenz:</b>								
1.168,40	274,00	0,00	0,00	0,00	-788.895,10	-790.170,10	2.169,40	-847.569,00	27.824,37
0,00		0,00	0,00	0,00	0,00	-789.169,10		30.849,53	0,00

# Jahresrechnung Verwaltungshaushalt 2014 (in EUR)

Kassenreste	Abgänge auf Kassenreste	HH-Reste	Abgänge auf HH-Reste	HH-Reste Übernahme	Anordnungs-soll	Ist	Neue Kassenreste	HH-Ansatz +Nachträge	mehr+ weniger-
Globalber. Vorjahr		neue HH-Reste aus üpl.	Anordnungen auf HH-Reste	Neue HH-Reste	Globalber. lfd. Jahr	Rech.-Erg.		Soll-übertrag	üpl.-/apl.
<b>05100</b>	<b>Statistik</b>								
<b>05100.13021</b>	<b>Verkauf von Erzeugnissen und Leistungen</b>								
							<b>Haushaltsvermerk: PK</b>	<b>Verf.-Ber.: 11</b>	
	0,00	0,00	0,00	0,00	0,00	5.498,50	5.420,50	78,00	3.498,50
	0,00		0,00	0,00	0,00	0,00	5.498,50		0,00
<b>05100.16510</b>	<b>Erstattung für Ausgaben des Verwaltungshaushaltes von kommunaler Sonderrechnung</b>								
	<b>Verwaltungskostenerstattung des Entwässerungsbetriebes</b>								
	0,00	0,00	0,00	0,00	0,00	1.350,00	1.350,00	0,00	0,00
	0,00		0,00	0,00	0,00	0,00	1.350,00		0,00
<b>Zwischensumme</b>	<b>Einnahme:</b>								
	<b>0,00</b>	<b>0,00</b>	<b>0,00</b>	<b>0,00</b>	<b>0,00</b>	<b>6.848,50</b>	<b>6.770,50</b>	<b>78,00</b>	<b>3.498,50</b>
	<b>0,00</b>		<b>0,00</b>	<b>0,00</b>	<b>0,00</b>	<b>0,00</b>	<b>6.848,50</b>	<b>0,00</b>	<b>0,00</b>
<b>05100.41000</b>	<b>Dienstbezüge für Beamte</b>								
							<b>Haushaltsvermerk: SN 1</b>	<b>Verf.-Ber.: 11</b>	
	0,00	0,00	0,00	0,00	0,00	100.798,81	100.798,81	0,00	0,00
	0,00		0,00	0,00	0,00	0,00	100.798,81		0,00
<b>05100.41100</b>	<b>Zuführung zur Versorgungsrücklage für Beamte</b>								
	0,00	0,00	0,00	0,00	0,00	460,78	460,78	0,00	0,00
	0,00		0,00	0,00	0,00	0,00	460,78		0,00
<b>05100.41400</b>	<b>Dienstbezüge für Beschäftigte</b>								
	0,00	0,00	0,00	0,00	0,00	393.218,00	393.218,00	0,00	0,00
	0,00		0,00	0,00	0,00	0,00	393.218,00		0,00
<b>05100.43000</b>	<b>Beiträge zu Versorgungskassen für Beamte</b>								
	0,00	0,00	0,00	0,00	0,00	19.872,51	19.872,51	0,00	0,00
	0,00		0,00	0,00	0,00	0,00	19.872,51		0,00
<b>05100.43400</b>	<b>Beiträge zu Versorgungskassen für Beschäftigte</b>								
	0,00	0,00	0,00	0,00	0,00	12.979,07	12.979,07	0,00	0,00
	0,00		0,00	0,00	0,00	0,00	12.979,07		0,00
<b>05100.44400</b>	<b>Beiträge zur gesetzl. Sozialversicherung für Beschäftigte</b>								
	0,00	0,00	0,00	0,00	0,00	74.411,64	74.411,64	0,00	0,00
	0,00		0,00	0,00	0,00	0,00	74.411,64		0,00
<b>05100.45100</b>	<b>Gesundheitsuntersuchungen u.ä.</b>								
	0,00	0,00	0,00	0,00	0,00	129,00	129,00	0,00	0,00
	0,00		0,00	0,00	0,00	0,00	129,00		0,00
<b>05100.52020</b>	<b>Anschaffung unter 60 EUR und Unterhaltung von Büro- und Einrichtungsgegenständen</b>								
	0,00	0,00	0,00	0,00	0,00	847,03	847,03	0,00	0,00
	0,00		0,00	0,00	0,00	0,00	847,03		0,00



# Jahresrechnung Verwaltungshaushalt 2014 (in EUR)

Kassenreste	Abgänge auf Kassenreste	HH-Reste	Abgänge auf HH-Reste	HH-Reste Übernahme	Anordnungs-soll	Ist	Neue Kassenreste	HH-Ansatz +Nachträge	mehr+ weniger-	
Globalber. Vorjahr		neue HH-Reste aus üpl.	Anordnungen auf HH-Reste	Neue HH-Reste	Globalber. lfd. Jahr	Rech.-Erg.		Soll-übertrag	üpl./apl.	
<b>05100</b>	<b>Statistik</b>									
<b>05100.52500</b>	<b>Unterhaltung von amtspezifischer Hard- und Software</b>									
	0,00	0,00	0,00	0,00	0,00	3.699,83	3.699,83	0,00	3.730,00	0,00
	0,00		0,00	0,00	0,00	0,00	3.699,83		-30,17	0,00
<b>05100.56200</b>	<b>externe Fortbildungskosten</b>									
	0,00	0,00	0,00	0,00	0,00	544,40	544,40	0,00	0,00	0,00
	0,00		0,00	0,00	0,00	0,00	544,40		544,40	0,00
<b>05100.61010</b>	<b>Kosten für statistische Erhebungen</b>									
	0,00	0,00	0,00	0,00	0,00	1.433,90	1.433,90	0,00	1.990,00	-239,24
	0,00		0,00	0,00	0,00	0,00	1.433,90		-316,86	0,00
<b>05100.61100</b>	<b>Beschaffung von Statistiken, Berichten</b>									
	0,00	0,00	0,00	0,00	0,00	905,00	905,00	0,00	1.000,00	-95,00
	0,00		0,00	0,00	0,00	0,00	905,00		0,00	0,00
<b>05100.63610</b>	<b>Öffentlichkeitsarbeit</b>									
	0,00	0,00	0,00	0,00	0,00	1.369,81	1.369,81	0,00	1.500,00	0,00
	0,00		0,00	0,00	0,00	0,00	1.369,81		-130,19	0,00
<b>05100.65030</b>	<b>Büromaterial</b>									
	0,00	0,00	0,00	0,00	0,00	322,95	322,95	0,00	530,00	-207,05
	0,00		0,00	0,00	0,00	0,00	322,95		0,00	0,00
<b>05100.65100</b>	<b>Amtsspezifische Fachliteratur und Medien</b>									
	0,00	0,00	0,00	0,00	0,00	372,24	372,24	0,00	400,00	-27,76
	0,00		0,00	0,00	0,00	0,00	372,24		0,00	0,00
<b>05100.65230</b>	<b>Fernsprechgebühren</b>									
	0,00	0,00	0,00	0,00	0,00	1.570,20	1.570,20	0,00	1.700,00	0,00
	0,00		0,00	0,00	0,00	0,00	1.570,20		-129,80	0,00
<b>05100.65240</b>	<b>Portokosten</b>									
	0,00	0,00	0,00	0,00	0,00	9.915,66	9.915,66	0,00	9.000,00	0,00
	0,00		0,00	0,00	0,00	0,00	9.915,66		915,66	0,00
<b>05100.65410</b>	<b>Reisekosten</b>									
	0,00	0,00	0,00	0,00	0,00	877,30	877,30	0,00	1.500,00	-78,30
	0,00		0,00	0,00	0,00	0,00	877,30		-544,40	0,00
<b>05100.65420</b>	<b>Fahrtkosten und km-Geldentschädigung</b>									
	0,00	0,00	0,00	0,00	0,00	0,00	0,00	0,00	70,00	0,00
	0,00		0,00	0,00	0,00	0,00	0,00		-70,00	0,00

# Jahresrechnung Verwaltungshaushalt 2014 (in EUR)

Kassenreste	Abgänge auf Kassenreste	HH-Reste	Abgänge auf HH-Reste	HH-Reste Übernahme	Anordnungs-soll	Ist	Neue Kassenreste	HH-Ansatz +Nachträge	mehr+ weniger-	
Globalber. Vorjahr		neue HH-Reste aus üpl.	Anordnungen auf HH-Reste	Neue HH-Reste	Globalber. lfd. Jahr	Rech.-Erg.		Soll-übertrag	üpl.-/apl.	
05100	Statistik									
Zwischensumme	Ausgabe:									
	0,00	0,00	0,00	0,00	0,00	623.728,13	623.728,13	0,00	486.519,00	-647,35
	0,00		0,00	0,00	0,00	0,00	623.728,13		137.856,48	0,00
Summe UA	Einnahme:									
	0,00	0,00	0,00	0,00	0,00	6.848,50	6.770,50	78,00	3.350,00	3.498,50
	0,00		0,00	0,00	0,00	0,00	6.848,50		0,00	0,00
Summe UA	Ausgabe:									
	0,00	0,00	0,00	0,00	0,00	623.728,13	623.728,13	0,00	486.519,00	-647,35
	0,00		0,00	0,00	0,00	0,00	623.728,13		137.856,48	0,00
Summe UA	Differenz:									
	0,00	0,00	0,00	0,00	0,00	-616.879,63	-616.957,63	78,00	-483.169,00	4.145,85
	0,00		0,00	0,00	0,00	0,00	-616.879,63		-137.856,48	0,00

# Jahresrechnung Verwaltungshaushalt 2014 (in EUR)

Kassenreste	Abgänge auf Kassenreste	HH-Reste	Abgänge auf HH-Reste	HH-Reste Übernahme	Anordnungs-soll	Ist	Neue Kassenreste	HH-Ansatz +Nachträge	mehr+weniger-	
Globalber. Vorjahr		neue HH-Reste aus üpl.	Anordnungen auf HH-Reste	Neue HH-Reste	Globalber. lfd. Jahr	Rech.-Erg.		Soll-übertrag	üpl./apl.	
<b>05200</b>	<b>Wahlen</b>									
<b>05200.16100</b>	<b>Erstattungen vom Land</b>							<b>Verf.-Ber.: 11</b>		
	0,00	0,00	0,00	0,00	0,00	437.228,80	437.228,80	0,00	400.000,00	37.228,80
	0,00		0,00	0,00	0,00	0,00	437.228,80	0,00	0,00	0,00
<b>Zwischensumme</b>	<b>Einnahme:</b>									
	<b>0,00</b>	<b>0,00</b>	<b>0,00</b>	<b>0,00</b>	<b>0,00</b>	<b>437.228,80</b>	<b>437.228,80</b>	<b>0,00</b>	<b>400.000,00</b>	<b>37.228,80</b>
	<b>0,00</b>		<b>0,00</b>	<b>0,00</b>	<b>0,00</b>	<b>0,00</b>	<b>437.228,80</b>	<b>0,00</b>	<b>0,00</b>	<b>0,00</b>
<b>05200.40400</b>	<b>Entschädigungen für Mitwirkung bei Wahlen</b>							<b>Haushaltsvermerk: 1</b>	<b>Verf.-Ber.: 11</b>	
	0,00	0,00	0,00	0,00	0,00	90.171,96	90.171,96	0,00	130.000,00	-38.119,37
	0,00		0,00	0,00	0,00	0,00	90.171,96		-1.708,67	-20.000,00
<b>05200.53000</b>	<b>Mieten und Pachten</b>							<b>Haushaltsvermerk: 1</b>	<b>Verf.-Ber.: 11</b>	
	0,00	0,00	0,00	0,00	0,00	6.489,06	6.489,06	0,00	9.100,00	-2.610,94
	0,00		0,00	0,00	0,00	0,00	6.489,06		0,00	0,00
<b>05200.60100</b>	<b>Druckkosten</b>							<b>Haushaltsvermerk: 1</b>	<b>Verf.-Ber.: 11</b>	
	0,00	0,00	0,00	0,00	0,00	53.937,34	53.937,34	0,00	55.000,00	-1.062,66
	0,00		0,00	0,00	0,00	0,00	53.937,34		0,00	0,00
<b>05200.61600</b>	<b>Wahlkosten</b>							<b>Haushaltsvermerk: 1</b>	<b>Verf.-Ber.: 11</b>	
	0,00	0,00	0,00	0,00	0,00	2.099,27	2.099,27	0,00	1.000,00	0,00
	0,00		0,00	0,00	0,00	0,00	2.099,27		1.099,27	0,00
<b>05200.63600</b>	<b>Unterrichtung der Öffentlichkeit</b>							<b>Haushaltsvermerk: 1</b>	<b>Verf.-Ber.: 11</b>	
	0,00	0,00	0,00	0,00	0,00	701,66	701,66	0,00	700,00	0,00
	0,00		0,00	0,00	0,00	0,00	701,66		1,66	0,00
<b>05200.65030</b>	<b>Büromaterial</b>							<b>Haushaltsvermerk: 1</b>	<b>Verf.-Ber.: 11</b>	
	0,00	0,00	0,00	0,00	0,00	6.607,74	6.607,74	0,00	6.000,00	0,00
	0,00		0,00	0,00	0,00	0,00	6.607,74		607,74	0,00
<b>05200.65240</b>	<b>Portokosten</b>							<b>Haushaltsvermerk: 1</b>	<b>Verf.-Ber.: 11</b>	
	0,00	0,00	0,00	0,00	0,00	135.447,49	135.447,49	0,00	190.000,00	-54.552,51
	0,00		0,00	0,00	0,00	0,00	135.447,49		0,00	-20.000,00
<b>05200.67210</b>	<b>Erstattung Kosten Bundestagswahl an Gemeinden im Wahlkreis</b>							<b>Haushaltsvermerk: 1</b>	<b>Verf.-Ber.: 11</b>	
	0,00	0,00	0,00	0,00	0,00	11.183,49	11.183,49	0,00	15.000,00	-3.816,51
	0,00		0,00	0,00	0,00	0,00	11.183,49		0,00	0,00
<b>Zwischensumme</b>	<b>Ausgabe:</b>									
	<b>0,00</b>	<b>0,00</b>	<b>0,00</b>	<b>0,00</b>	<b>0,00</b>	<b>306.638,01</b>	<b>306.638,01</b>	<b>0,00</b>	<b>406.800,00</b>	<b>-100.161,99</b>
	<b>0,00</b>		<b>0,00</b>	<b>0,00</b>	<b>0,00</b>	<b>0,00</b>	<b>306.638,01</b>		<b>0,00</b>	<b>-40.000,00</b>

# Jahresrechnung Verwaltungshaushalt 2014 (in EUR)

Kassenreste	Abgänge auf Kassenreste	HH-Reste	Abgänge auf HH-Reste	HH-Reste Übernahme	Anordnungs-soll	Ist	Neue Kassenreste	HH-Ansatz +Nachträge	mehr+ weniger-	
Globalber. Vorjahr		neue HH-Reste aus üpl.	Anordnungen auf HH-Reste	Neue HH-Reste	Globalber. lfd. Jahr	Rech.-Erg.		Soll-übertrag	üpl.-/apl.	
05200	Wahlen									
Summe UA	Einnahme:									
	0,00	0,00	0,00	0,00	0,00	437.228,80	437.228,80	0,00	400.000,00	37.228,80
	0,00		0,00	0,00	0,00	0,00	437.228,80		0,00	0,00
Summe UA	Ausgabe:									
	0,00	0,00	0,00	0,00	0,00	306.638,01	306.638,01	0,00	406.800,00	-100.161,99
	0,00		0,00	0,00	0,00	0,00	306.638,01		0,00	-40.000,00
Summe UA	Differenz:									
	0,00	0,00	0,00	0,00	0,00	130.590,79	130.590,79	0,00	-6.800,00	137.390,79
	0,00		0,00	0,00	0,00	0,00	130.590,79		0,00	40.000,00

# Jahresrechnung Verwaltungshaushalt 2014 (in EUR)

Kassenreste	Abgänge auf Kassenreste	HH-Reste	Abgänge auf HH-Reste	HH-Reste Übernahme	Anordnungs-soll	Ist	Neue Kassenreste	HH-Ansatz +Nachträge	mehr+weniger-
Globalber. Vorjahr		neue HH-Reste aus üpl.	Anordnungen auf HH-Reste	Neue HH-Reste	Globalber. lfd. Jahr	Rech.-Erg.		Soll-übertrag	üpl./apl.
<b>06000</b>	<b>Datenverarbeitung</b>								
<b>06000.15050</b>	<b>Sonstige Einnahmen</b>						<b>Haushaltsvermerk: 3 PK</b>	<b>Verf.-Ber.: 11</b>	
0,00	0,00	0,00	0,00	0,00	3.608,00	3.608,00	0,00	4.800,00	-1.192,00
0,00		0,00	0,00	0,00	0,00	3.608,00		0,00	0,00
<b>06000.15051</b>	<b>Sonstige Einnahmen</b>							<b>Verf.-Ber.: 11</b>	
0,00	0,00	0,00	0,00	0,00	3.656,97	3.656,97	0,00	0,00	3.656,97
0,00		0,00	0,00	0,00	0,00	3.656,97		0,00	3.660,00
<b>06000.16500</b>	<b>Erstattung von kommunalen Sonderrechnungen</b>							<b>Verf.-Ber.: 11</b>	
0,00	0,00	0,00	0,00	0,00	28.000,00	28.000,00	0,00	28.000,00	0,00
0,00		0,00	0,00	0,00	0,00	28.000,00		0,00	0,00
<b>06000.16510</b>	<b>Erstattung für Ausgaben des Verwaltungshaushaltes von kommunaler Sonderrechnung</b>							<b>Verf.-Ber.: 20</b>	
	<b>Verwaltungskostenerstattung des Entwässerungsbetriebes</b>								
0,00	0,00	0,00	0,00	0,00	41.767,00	41.767,00	0,00	41.767,00	0,00
0,00		0,00	0,00	0,00	0,00	41.767,00		0,00	0,00
<b>06000.16900</b>	<b>Verwaltungsgemeinkostenerstattung kostenrechnender Einrichtungen</b>							<b>Verf.-Ber.: 20</b>	
0,00	0,00	0,00	0,00	0,00	441.764,15	441.764,15	0,00	447.395,00	-5.630,85
0,00		0,00	0,00	0,00	0,00	441.764,15		0,00	0,00
<b>06000.16910</b>	<b>Innere Leistungsverrechnung</b>							<b>Verf.-Ber.: 20</b>	
0,00	0,00	0,00	0,00	0,00	33.861,00	33.861,00	0,00	33.861,00	0,00
0,00		0,00	0,00	0,00	0,00	33.861,00		0,00	0,00
<b>Zwischensumme</b>	<b>Einnahme:</b>								
<b>0,00</b>	<b>0,00</b>	<b>0,00</b>	<b>0,00</b>	<b>0,00</b>	<b>552.657,12</b>	<b>552.657,12</b>	<b>0,00</b>	<b>555.823,00</b>	<b>-3.165,88</b>
<b>0,00</b>		<b>0,00</b>	<b>0,00</b>	<b>0,00</b>	<b>0,00</b>	<b>552.657,12</b>		<b>0,00</b>	<b>3.660,00</b>
<b>06000.41000</b>	<b>Dienstbezüge für Beamte</b>						<b>Haushaltsvermerk: SN 1</b>	<b>Verf.-Ber.: 11</b>	
0,00	0,00	0,00	0,00	0,00	82.015,35	82.015,35	0,00	83.644,00	0,00
0,00		0,00	0,00	0,00	0,00	82.015,35		-1.628,65	0,00
<b>06000.41100</b>	<b>Zuführung zur Versorgungsrücklage für Beamte</b>						<b>Haushaltsvermerk: SN 1</b>	<b>Verf.-Ber.: 11</b>	
0,00	0,00	0,00	0,00	0,00	628,07	628,07	0,00	572,00	0,00
0,00		0,00	0,00	0,00	0,00	628,07		56,07	0,00
<b>06000.41400</b>	<b>Dienstbezüge für Beschäftigte</b>						<b>Haushaltsvermerk: SN 1</b>	<b>Verf.-Ber.: 11</b>	
0,00	0,00	0,00	0,00	0,00	1.657.496,44	1.657.496,44	0,00	1.722.894,00	0,00
0,00		0,00	0,00	0,00	0,00	1.657.496,44		-65.397,56	0,00
<b>06000.43000</b>	<b>Beiträge zu Versorgungskassen für Beamte</b>						<b>Haushaltsvermerk: SN 1</b>	<b>Verf.-Ber.: 11</b>	
0,00	0,00	0,00	0,00	0,00	27.087,07	27.087,07	0,00	22.714,00	0,00
0,00		0,00	0,00	0,00	0,00	27.087,07		4.373,07	0,00

# Jahresrechnung Verwaltungshaushalt 2014 (in EUR)

Kassenreste	Abgänge auf Kassenreste	HH-Reste	Abgänge auf HH-Reste	HH-Reste Übernahme	Anordnungs-soll	Ist	Neue Kassenreste	HH-Ansatz +Nachträge	mehr+weniger-	
Globalber. Vorjahr		neue HH-Reste aus üpl.	Anordnungen auf HH-Reste	Neue HH-Reste	Globalber. lfd. Jahr	Rech.-Erg.		Soll-übertrag	üpl./apl.	
<b>06000</b>	<b>Datenverarbeitung</b>									
<b>06000.43400</b>	<b>Beiträge zu Versorgungskassen für Beschäftigte</b>									
	0,00	0,00	0,00	0,00	0,00	55.158,56	55.158,56	0,00	56.732,00	0,00
	0,00		0,00	0,00	0,00	0,00	55.158,56		-1.573,44	0,00
<b>06000.44400</b>	<b>Beiträge zur gesetzl. Sozialversicherung für Beschäftigte</b>									
	0,00	0,00	0,00	0,00	0,00	303.750,31	303.750,31	0,00	282.754,00	0,00
	0,00		0,00	0,00	0,00	0,00	303.750,31		20.996,31	0,00
<b>06000.45100</b>	<b>Gesundheitsuntersuchungen u.ä.</b>									
	0,00	0,00	0,00	0,00	0,00	0,00	0,00	0,00	10,00	0,00
	0,00		0,00	0,00	0,00	0,00	0,00		-10,00	0,00
<b>06000.52020</b>	<b>Anschaffung unter 60 EUR und Unterhaltung von Büro- und Einrichtungsgegenständen</b>									
	0,00	0,00	0,00	0,00	0,00	1.177,03	1.177,03	0,00	700,00	0,00
	0,00		0,00	0,00	0,00	0,00	1.177,03		477,03	0,00
<b>06000.52150</b>	<b>Anschaffung unter 60 EUR und Unterhaltung von Maschinen und Geräten</b>									
	0,00	0,00	0,00	0,00	0,00	14.802,04	14.802,04	0,00	6.950,00	2.500,00
	0,00		0,00	0,00	0,00	0,00	14.802,04		5.352,04	2.500,00
<b>06000.52151</b>	<b>Anschaffung ab 60 EUR bis 410 EUR von geringwertigen Maschinen und Geräten</b>									
	0,00	0,00	0,00	0,00	0,00	104.983,44	104.983,44	0,00	50.000,00	11.941,00
	0,00		0,00	0,00	0,00	0,00	104.983,44		43.042,44	11.941,00
<b>06000.52501</b>	<b>Instandhaltungs- und Wartungskosten für Hardware</b>									
	0,00	0,00	0,00	0,00	0,00	61.799,01	61.799,01	0,00	70.000,00	0,00
	0,00		0,00	0,00	0,00	0,00	61.799,01		-8.200,99	0,00
<b>06000.52502</b>	<b>Pflegekosten für Software</b>									
	0,00	0,00	0,00	0,00	0,00	413.709,66	413.709,66	0,00	412.500,00	0,00
	0,00		0,00	0,00	0,00	0,00	413.709,66		1.209,66	0,00
<b>06000.52600</b>	<b>Software-Erweiterung vorhandener Programmpakete und Einsatzunterstützung</b>									
	0,00	0,00	0,00	0,00	0,00	59.102,05	59.102,05	0,00	65.000,00	0,00
	0,00		0,00	0,00	0,00	0,00	59.102,05		-5.897,95	0,00
<b>06000.52610</b>	<b>Internet/e-Government</b>									
	0,00	0,00	0,00	0,00	0,00	14.253,93	14.253,93	0,00	60.000,00	0,00
	0,00		0,00	0,00	0,00	0,00	14.253,93		-45.746,07	0,00
<b>06000.52620</b>	<b>Kommunikationskonzept</b>									
	0,00	0,00	0,00	0,00	0,00	17.336,33	17.336,33	0,00	25.000,00	0,00
	0,00		0,00	0,00	0,00	0,00	17.336,33		-7.663,67	0,00

# Jahresrechnung Verwaltungshaushalt 2014 (in EUR)

Kassenreste	Abgänge auf Kassenreste	HH-Reste	Abgänge auf HH-Reste	HH-Reste Übernahme	Anordnungs-soll	Ist	Neue Kassenreste	HH-Ansatz +Nachträge	mehr+weniger-
Globalber. Vorjahr		neue HH-Reste aus üpl.	Anordnungen auf HH-Reste	Neue HH-Reste	Globalber. lfd. Jahr	Rech.-Erg.		Soll-übertrag	üpl./apl.
<b>06000</b>	<b>Datenverarbeitung</b>								
<b>06000.56200</b>	<b>externe Fortbildungskosten</b>						<b>Haushaltsvermerk: 1</b>	<b>Verf.-Ber.: 11</b>	
0,00	0,00	0,00	0,00	0,00	13.599,42	13.599,42	0,00	12.000,00	1.889,47
0,00		0,00	0,00	0,00	0,00	13.599,42		-290,05	3.660,00
<b>06000.61600</b>	<b>Sonstige Ausgaben</b>						<b>Haushaltsvermerk: 1</b>	<b>Verf.-Ber.: 11</b>	
0,00	0,00	0,00	0,00	0,00	382,63	382,63	0,00	1.530,00	-488,75
0,00		0,00	0,00	0,00	0,00	382,63		-658,62	0,00
<b>06000.64600</b>	<b>Versicherungen</b>						<b>Haushaltsvermerk: 1</b>	<b>Verf.-Ber.: 30</b>	
0,00	0,00	0,00	0,00	0,00	26.584,71	26.584,71	0,00	50.000,00	0,00
0,00		0,00	0,00	0,00	0,00	26.584,71		-23.415,29	0,00
<b>06000.65030</b>	<b>Büromaterial</b>						<b>Haushaltsvermerk: 1</b>	<b>Verf.-Ber.: 11</b>	
0,00	0,00	0,00	0,00	0,00	3.902,57	3.902,57	0,00	4.000,00	-97,43
0,00		0,00	0,00	0,00	0,00	3.902,57		0,00	0,00
<b>06000.65100</b>	<b>Amtsspezifische Fachliteratur und Medien</b>							<b>Verf.-Ber.: 11</b>	
0,00	0,00	0,00	0,00	0,00	908,03	908,03	0,00	1.300,00	-391,97
0,00		0,00	0,00	0,00	0,00	908,03		0,00	0,00
<b>06000.65210</b>	<b>Datenübertragungskosten/Zugriffsrechte</b>						<b>Haushaltsvermerk: 1</b>	<b>Verf.-Ber.: 11</b>	
0,00	0,00	0,00	0,00	0,00	133.086,13	133.086,13	0,00	115.000,00	0,00
0,00		0,00	0,00	0,00	0,00	133.086,13		18.086,13	0,00
<b>06000.65211</b>	<b>Zugangsgebühren Internet</b>							<b>Verf.-Ber.: 11</b>	
0,00	0,00	0,00	0,00	0,00	36.059,00	36.059,00	0,00	48.000,00	-11.941,00
0,00		0,00	0,00	0,00	0,00	36.059,00		0,00	-11.941,00
<b>06000.65230</b>	<b>Fernsprechgebühren</b>						<b>Haushaltsvermerk: 1</b>	<b>Verf.-Ber.: 11</b>	
0,00	0,00	0,00	0,00	0,00	11.191,49	11.191,49	0,00	13.700,00	-2.500,00
0,00		0,00	0,00	0,00	0,00	11.191,49		-8,51	-2.500,00
<b>06000.65240</b>	<b>Portokosten</b>						<b>Haushaltsvermerk: 1</b>	<b>Verf.-Ber.: 11</b>	
0,00	0,00	0,00	0,00	0,00	70,34	70,34	0,00	300,00	-229,66
0,00		0,00	0,00	0,00	0,00	70,34		0,00	0,00
<b>06000.65410</b>	<b>Reisekosten</b>						<b>Haushaltsvermerk: 1</b>	<b>Verf.-Ber.: 11</b>	
0,00	0,00	0,00	0,00	0,00	1.090,05	1.090,05	0,00	800,00	0,00
0,00		0,00	0,00	0,00	0,00	1.090,05		290,05	0,00
<b>06000.65420</b>	<b>Fahrtkosten und km-Geldentschädigung</b>						<b>Haushaltsvermerk: 1</b>	<b>Verf.-Ber.: 67</b>	
0,00	0,00	0,00	0,00	0,00	1.502,08	1.502,08	0,00	1.480,00	0,00
0,00		0,00	0,00	0,00	0,00	1.502,08		22,08	0,00

# Jahresrechnung Verwaltungshaushalt 2014 (in EUR)

Kassenreste	Abgänge auf Kassenreste	HH-Reste	Abgänge auf HH-Reste	HH-Reste Übernahme	Anordnungs-soll	Ist	Neue Kassenreste	HH-Ansatz +Nachträge	mehr+ weniger-
Globalber. Vorjahr		neue HH-Reste aus üpl.	Anordnungen auf HH-Reste	Neue HH-Reste	Globalber. lfd. Jahr	Rech.-Erg.		Soll-übertrag	üpl.-/apl.
<b>06000</b>	<b>Datenverarbeitung</b>								
<b>06000.66100</b>	<b>Mitgliedsbeiträge</b>						<b>Haushaltsvermerk: 1</b>	<b>Verf.-Ber.: 11</b>	
0,00	0,00	0,00	0,00	0,00	0,00	0,00	0,00	200,00	-200,00
0,00		0,00	0,00	0,00	0,00	0,00		0,00	0,00
<b>Zwischensumme</b>	<b>Ausgabe:</b>								
0,00	0,00	0,00	0,00	0,00	3.041.675,74	3.041.675,74	0,00	3.107.780,00	481,66
0,00		0,00	0,00	0,00	0,00	3.041.675,74		-66.585,92	3.660,00
<b>Summe UA</b>	<b>Einnahme:</b>								
0,00	0,00	0,00	0,00	0,00	552.657,12	552.657,12	0,00	555.823,00	-3.165,88
0,00		0,00	0,00	0,00	0,00	552.657,12		0,00	3.660,00
<b>Summe UA</b>	<b>Ausgabe:</b>								
0,00	0,00	0,00	0,00	0,00	3.041.675,74	3.041.675,74	0,00	3.107.780,00	481,66
0,00		0,00	0,00	0,00	0,00	3.041.675,74		-66.585,92	3.660,00
<b>Summe UA</b>	<b>Differenz:</b>								
0,00	0,00	0,00	0,00	0,00	-2.489.018,62	-2.489.018,62	0,00	-2.551.957,00	-3.647,54
0,00		0,00	0,00	0,00	0,00	-2.489.018,62		66.585,92	0,00



# Jahresrechnung Verwaltungshaushalt 2014 (in EUR)

Kassenreste	Abgänge auf Kassenreste	HH-Reste	Abgänge auf HH-Reste	HH-Reste Übernahme	Anordnungs-soll	Ist	Neue Kassenreste	HH-Ansatz +Nachträge	mehr+ weniger-
Globalber. Vorjahr		neue HH-Reste aus üpl.	Anordnungen auf HH-Reste	Neue HH-Reste	Globalber. lfd. Jahr	Rech.-Erg.		Soll-übertrag	üpl./apl.
<b>06100</b>	<b>Stadtarchiv</b>								
<b>06100.10001</b>	<b>Verwaltungsgebühren</b>						<b>Haushaltsvermerk: PK</b>	<b>Verf.-Ber.: 41</b>	
368,55	8,05	0,00	0,00	0,00	24.722,55	24.542,55	540,50	24.000,00	722,55
0,00		0,00	0,00	0,00	0,00	24.714,50		0,00	0,00
<b>06100.13010</b>	<b>Verkauf von Vordrucken, Katalogen usw.</b>						<b>Haushaltsvermerk: PK</b>	<b>Verf.-Ber.: 41</b>	
0,00	0,00	0,00	0,00	0,00	243,45	243,45	0,00	500,00	-256,55
0,00		0,00	0,00	0,00	0,00	243,45		0,00	0,00
<b>06100.16510</b>	<b>Erstattung für Ausgaben des Verwaltungshaushaltes von kommunaler Sonderrechnung Verwaltungskostenerstattung des Entwässerungsbetriebes</b>							<b>Verf.-Ber.: 20</b>	
0,00	0,00	0,00	0,00	0,00	2.444,00	2.444,00	0,00	2.444,00	0,00
0,00		0,00	0,00	0,00	0,00	2.444,00		0,00	0,00
<b>Zwischensumme</b>	<b>Einnahme:</b>								
<b>368,55</b>	<b>8,05</b>	<b>0,00</b>	<b>0,00</b>	<b>0,00</b>	<b>27.410,00</b>	<b>27.230,00</b>	<b>540,50</b>	<b>26.944,00</b>	<b>466,00</b>
<b>0,00</b>		<b>0,00</b>	<b>0,00</b>	<b>0,00</b>	<b>0,00</b>	<b>27.401,95</b>		<b>0,00</b>	<b>0,00</b>
<b>06100.41000</b>	<b>Dienstbezüge für Beamte</b>						<b>Haushaltsvermerk: SN 1</b>	<b>Verf.-Ber.: 11</b>	
0,00	0,00	0,00	0,00	0,00	0,00	0,00	0,00	61.198,00	0,00
0,00		0,00	0,00	0,00	0,00	0,00		-61.198,00	0,00
<b>06100.41100</b>	<b>Zuführung zur Versorgungsrücklage für Beamte</b>						<b>Haushaltsvermerk: SN 1</b>	<b>Verf.-Ber.: 11</b>	
0,00	0,00	0,00	0,00	0,00	0,00	0,00	0,00	418,00	0,00
0,00		0,00	0,00	0,00	0,00	0,00		-418,00	0,00
<b>06100.41400</b>	<b>Dienstbezüge für Beschäftigte</b>						<b>Haushaltsvermerk: SN 1</b>	<b>Verf.-Ber.: 11</b>	
0,00	0,00	0,00	0,00	0,00	558.076,13	558.076,13	0,00	520.312,00	0,00
0,00		0,00	0,00	0,00	0,00	558.076,13		37.764,13	0,00
<b>06100.41610</b>	<b>Beschäftigungsentgelte</b>						<b>Haushaltsvermerk: 1</b>	<b>Verf.-Ber.: 41</b>	
0,00	0,00	0,00	0,00	0,00	750,00	750,00	0,00	800,00	0,00
0,00		0,00	0,00	0,00	0,00	750,00		-50,00	0,00
<b>06100.43000</b>	<b>Beiträge zu Versorgungskassen für Beamte</b>						<b>Haushaltsvermerk: SN 1</b>	<b>Verf.-Ber.: 11</b>	
0,00	0,00	0,00	0,00	0,00	0,00	0,00	0,00	16.619,00	0,00
0,00		0,00	0,00	0,00	0,00	0,00		-16.619,00	0,00
<b>06100.43400</b>	<b>Beiträge zu Versorgungskassen für Beschäftigte</b>						<b>Haushaltsvermerk: SN 1</b>	<b>Verf.-Ber.: 11</b>	
0,00	0,00	0,00	0,00	0,00	19.123,91	19.123,91	0,00	17.200,00	0,00
0,00		0,00	0,00	0,00	0,00	19.123,91		1.923,91	0,00
<b>06100.44400</b>	<b>Beiträge zur gesetzl. Sozialversicherung für Beschäftigte</b>						<b>Haushaltsvermerk: SN 1</b>	<b>Verf.-Ber.: 11</b>	
0,00	0,00	0,00	0,00	0,00	103.539,76	103.539,76	0,00	91.867,00	0,00
0,00		0,00	0,00	0,00	0,00	103.539,76		11.672,76	0,00

# Jahresrechnung Verwaltungshaushalt 2014 (in EUR)

Kassenreste	Abgänge auf Kassenreste	HH-Reste	Abgänge auf HH-Reste	HH-Reste Übernahme	Anordnungs-soll	Ist	Neue Kassenreste	HH-Ansatz +Nachträge	mehr+weniger-
Globalber. Vorjahr		neue HH-Reste aus üpl.	Anordnungen auf HH-Reste	Neue HH-Reste	Globalber. lfd. Jahr	Rech.-Erg.		Soll-übertrag	üpl.-/apl.
<b>06100</b>	<b>Stadtarchiv</b>								
<b>06100.45100</b>	<b>Gesundheitsuntersuchungen u.ä.</b>							<b>Haushaltsvermerk: SN 1</b>	<b>Verf.-Ber.: 11</b>
	0,00	0,00	0,00	0,00	0,00	0,00	0,00	10,00	0,00
	0,00		0,00	0,00	0,00	0,00	0,00	-10,00	0,00
<b>06100.52020</b>	<b>Anschaffung und Unterhaltung von Büro- und Einrichtungsgegenständen</b>							<b>Haushaltsvermerk: 1</b>	<b>Verf.-Ber.: 4101</b>
	0,00	0,00	0,00	0,00	1.444,37	1.444,37	0,00	3.000,00	0,00
	0,00		0,00	0,00	0,00	1.444,37		-1.555,63	0,00
<b>06100.52021</b>	<b>Anschaffung von geringwertigen Büro- und Einrichtungsgegenständen</b>							<b>Haushaltsvermerk: 1</b>	<b>Verf.-Ber.: 41</b>
	0,00	0,00	0,00	0,00	359,79	359,79	0,00	100,00	0,00
	0,00		0,00	0,00	0,00	359,79		259,79	0,00
<b>06100.52500</b>	<b>Unterhaltung von amtspezifischer Hard- und Software</b>							<b>Haushaltsvermerk: 1</b>	<b>Verf.-Ber.: 41</b>
	0,00	0,00	0,00	0,00	3.222,19	3.222,19	0,00	3.500,00	0,00
	0,00		0,00	0,00	0,00	3.222,19		-277,81	0,00
<b>06100.53000</b>	<b>Mieten und Pachten</b>							<b>Haushaltsvermerk: 1</b>	<b>Verf.-Ber.: 23</b>
	0,00	0,00	0,00	0,00	3.217,09	3.217,09	0,00	1.800,00	0,00
	0,00		0,00	0,00	0,00	3.217,09		1.417,09	0,00
<b>06100.54900</b>	<b>Sonstige Bewirtschaftungskosten</b>							<b>Haushaltsvermerk: 1</b>	<b>Verf.-Ber.: 41</b>
	0,00	0,00	0,00	0,00	387,84	387,84	0,00	700,00	0,00
	0,00		0,00	0,00	0,00	387,84		-312,16	0,00
<b>06100.56010</b>	<b>Dienst- und Schutzkleidung</b>							<b>Haushaltsvermerk: 1</b>	<b>Verf.-Ber.: 41</b>
	0,00	0,00	0,00	0,00	117,20	117,20	0,00	100,00	0,00
	0,00		0,00	0,00	0,00	117,20		17,20	0,00
<b>06100.56200</b>	<b>externe Fortbildungskosten</b>							<b>Haushaltsvermerk: 1</b>	<b>Verf.-Ber.: 11</b>
	0,00	0,00	0,00	0,00	348,75	348,75	0,00	200,00	0,00
	0,00		0,00	0,00	0,00	348,75		148,75	0,00
<b>06100.57500</b>	<b>Verbrauchsmaterial</b>							<b>Haushaltsvermerk: 1</b>	<b>Verf.-Ber.: 41</b>
	0,00	0,00	0,00	0,00	1.326,53	1.326,53	0,00	1.000,00	0,00
	0,00		0,00	0,00	0,00	1.326,53		326,53	0,00
<b>06100.58200</b>	<b>Ankauf von Archivgut</b>							<b>Haushaltsvermerk: 1</b>	<b>Verf.-Ber.: 41</b>
	0,00	0,00	0,00	0,00	521,50	521,50	0,00	2.000,00	0,00
	0,00		0,00	0,00	0,00	521,50		-1.478,50	0,00
<b>06100.60400</b>	<b>Veranstaltungen</b>							<b>Haushaltsvermerk: 1</b>	<b>Verf.-Ber.: 41</b>
	0,00	0,00	0,00	0,00	473,06	473,06	0,00	600,00	0,00
	0,00		0,00	0,00	0,00	473,06		-126,94	0,00

# Jahresrechnung Verwaltungshaushalt 2014 (in EUR)

Kassenreste	Abgänge auf Kassenreste	HH-Reste	Abgänge auf HH-Reste	HH-Reste Übernahme	Anordnungs-soll	Ist	Neue Kassenreste	HH-Ansatz +Nachträge	mehr+ weniger-
Globalber. Vorjahr		neue HH-Reste aus üpl.	Anordnungen auf HH-Reste	Neue HH-Reste	Globalber. lfd. Jahr	Rech.-Erg.		Soll-übertrag	üpl.-/apl.
<b>06100</b>	<b>Stadtarchiv</b>								
<b>06100.60420</b>	<b>Veranstaltungen im Rahmen kulturelles Jahresthema 2014</b>							<b>Haushaltsvermerk: 1</b>	<b>Verf.-Ber.: 41</b>
0,00	0,00	0,00	0,00	0,00	0,00	0,00	0,00	7.790,00	-220,74
0,00		0,00	0,00	0,00	0,00	0,00		-7.569,26	0,00
<b>06100.61600</b>	<b>Sonstige Ausgaben</b>							<b>Haushaltsvermerk: 1</b>	<b>Verf.-Ber.: 41</b>
0,00	0,00	0,00	0,00	0,00	4.746,91	4.746,91	0,00	9.500,00	-4.753,09
0,00		0,00	0,00	0,00	0,00	4.746,91		0,00	0,00
<b>06100.63400</b>	<b>Ausgaben für Information und Dokumentation</b>							<b>Haushaltsvermerk: 1</b>	<b>Verf.-Ber.: 41</b>
0,00	0,00	0,00	0,00	0,00	25.216,78	25.216,78	0,00	14.500,00	0,00
0,00		0,00	0,00	0,00	0,00	25.216,78		10.716,78	0,00
<b>06100.65030</b>	<b>Büromaterial</b>							<b>Haushaltsvermerk: 1</b>	<b>Verf.-Ber.: 41</b>
0,00	0,00	0,00	0,00	0,00	1.594,51	1.594,51	0,00	1.600,00	-5,49
0,00		0,00	0,00	0,00	0,00	1.594,51		0,00	0,00
<b>06100.65100</b>	<b>Amtsspezifische Fachliteratur und Medien</b>							<b>Verf.-Ber.: 11</b>	
0,00	0,00	0,00	0,00	0,00	4.037,43	4.037,43	0,00	4.300,00	-262,57
0,00		0,00	0,00	0,00	0,00	4.037,43		0,00	0,00
<b>06100.65220</b>	<b>Rundfunk- und Fernsehgebühren</b>							<b>Haushaltsvermerk: 1</b>	<b>Verf.-Ber.: 11</b>
0,00	0,00	0,00	0,00	0,00	215,76	215,76	0,00	400,00	-184,24
0,00		0,00	0,00	0,00	0,00	215,76		0,00	0,00
<b>06100.65230</b>	<b>Fernsprechgebühren</b>							<b>Haushaltsvermerk: 1</b>	<b>Verf.-Ber.: 11</b>
0,00	0,00	0,00	0,00	0,00	1.060,70	1.060,70	0,00	1.200,00	0,00
0,00		0,00	0,00	0,00	0,00	1.060,70		-139,30	0,00
<b>06100.65240</b>	<b>Portokosten</b>							<b>Haushaltsvermerk: 1</b>	<b>Verf.-Ber.: 11</b>
0,00	0,00	0,00	0,00	0,00	860,47	860,47	0,00	1.200,00	-339,53
0,00		0,00	0,00	0,00	0,00	860,47		0,00	0,00
<b>06100.65410</b>	<b>Reisekosten</b>							<b>Haushaltsvermerk: 1</b>	<b>Verf.-Ber.: 11</b>
0,00	0,00	0,00	0,00	0,00	66,10	66,10	0,00	600,00	-435,15
0,00		0,00	0,00	0,00	0,00	66,10		-98,75	0,00
<b>06100.65420</b>	<b>Fahrtkosten und km-Geldentschädigung</b>							<b>Haushaltsvermerk: 1</b>	<b>Verf.-Ber.: 67</b>
0,00	0,00	0,00	0,00	0,00	0,00	0,00	0,00	100,00	0,00
0,00		0,00	0,00	0,00	0,00	0,00		-100,00	0,00
<b>06100.65850</b>	<b>Sonstige Geschäftsausgaben</b>							<b>Haushaltsvermerk: 1</b>	<b>Verf.-Ber.: 41</b>
0,00	0,00	0,00	0,00	0,00	49,85	49,85	0,00	100,00	-50,15
0,00		0,00	0,00	0,00	0,00	49,85		0,00	0,00

# Jahresrechnung Verwaltungshaushalt 2014 (in EUR)

Kassenreste	Abgänge auf Kassenreste	HH-Reste	Abgänge auf HH-Reste	HH-Reste Übernahme	Anordnungs-soll	Ist	Neue Kassenreste	HH-Ansatz +Nachträge	mehr+ weniger-	
Globalber. Vorjahr		neue HH-Reste aus üpl.	Anordnungen auf HH-Reste	Neue HH-Reste	Globalber. lfd. Jahr	Rech.-Erg.		Soll-übertrag	üpl.-/apl.	
06100	Stadtarchiv									
Zwischensumme	Ausgabe:									
0,00	0,00	0,00	0,00	0,00	730.756,63	730.756,63	0,00	762.714,00	-6.250,96	
0,00		0,00	0,00	0,00	0,00	730.756,63		-25.706,41	0,00	
Summe UA	Einnahme:									
368,55	8,05	0,00	0,00	0,00	27.410,00	27.230,00	540,50	26.944,00	466,00	
0,00		0,00	0,00	0,00	0,00	27.401,95		0,00	0,00	
Summe UA	Ausgabe:									
0,00	0,00	0,00	0,00	0,00	730.756,63	730.756,63	0,00	762.714,00	-6.250,96	
0,00		0,00	0,00	0,00	0,00	730.756,63		-25.706,41	0,00	
Summe UA	Differenz:									
368,55	8,05	0,00	0,00	0,00	-703.346,63	-703.526,63	540,50	-735.770,00	6.716,96	
0,00		0,00	0,00	0,00	0,00	-703.354,68		25.706,41	0,00	

# Jahresrechnung Verwaltungshaushalt 2014 (in EUR)

Kassenreste	Abgänge auf Kassenreste	HH-Reste	Abgänge auf HH-Reste	HH-Reste Übernahme	Anordnungs-soll	Ist	Neue Kassenreste	HH-Ansatz +Nachträge	mehr+ weniger-
Globalber. Vorjahr		neue HH-Reste aus üpl.	Anordnungen auf HH-Reste	Neue HH-Reste	Globalber. lfd. Jahr	Rech.-Erg.		Soll-übertrag	üpl.-/apl.
<b>08000</b>	<b>Personalrat</b>								
<b>08000.17100</b>	<b>Zuweisungen und Zuschüsse für laufende Zwecke vom Land</b>								<b>Verf.-Ber.: 11</b>
0,00	0,00	0,00	0,00	0,00	2.391,02	2.391,02	0,00	1.000,00	1.391,02
0,00		0,00	0,00	0,00	0,00	2.391,02		0,00	0,00
<b>Zwischensumme</b>	<b>Einnahme:</b>								
<b>0,00</b>	<b>0,00</b>	<b>0,00</b>	<b>0,00</b>	<b>0,00</b>	<b>2.391,02</b>	<b>2.391,02</b>	<b>0,00</b>	<b>1.000,00</b>	<b>1.391,02</b>
<b>0,00</b>		<b>0,00</b>	<b>0,00</b>	<b>0,00</b>	<b>0,00</b>	<b>2.391,02</b>		<b>0,00</b>	<b>0,00</b>
<b>08000.41000</b>	<b>Dienstbezüge für Beamte</b>								<b>Haushaltsvermerk: SN 1 Verf.-Ber.: 11</b>
0,00	0,00	0,00	0,00	0,00	66.283,92	66.283,92	0,00	62.546,00	0,00
0,00		0,00	0,00	0,00	0,00	66.283,92		3.737,92	0,00
<b>08000.41100</b>	<b>Zuführung zur Versorgungsrücklage für Beamte</b>								<b>Haushaltsvermerk: SN 1 Verf.-Ber.: 11</b>
0,00	0,00	0,00	0,00	0,00	442,91	442,91	0,00	428,00	0,00
0,00		0,00	0,00	0,00	0,00	442,91		14,91	0,00
<b>08000.41400</b>	<b>Dienstbezüge für Beschäftigte</b>								<b>Haushaltsvermerk: SN 1 Verf.-Ber.: 11</b>
0,00	0,00	0,00	0,00	0,00	159.229,36	159.229,36	0,00	152.005,00	0,00
0,00		0,00	0,00	0,00	0,00	159.229,36		7.224,36	0,00
<b>08000.43000</b>	<b>Beiträge zu Versorgungskassen für Beamte</b>								<b>Haushaltsvermerk: SN 1 Verf.-Ber.: 11</b>
0,00	0,00	0,00	0,00	0,00	19.101,62	19.101,62	0,00	16.985,00	0,00
0,00		0,00	0,00	0,00	0,00	19.101,62		2.116,62	0,00
<b>08000.43400</b>	<b>Beiträge zu Versorgungskassen für Beschäftigte</b>								<b>Haushaltsvermerk: SN 1 Verf.-Ber.: 11</b>
0,00	0,00	0,00	0,00	0,00	5.300,91	5.300,91	0,00	5.040,00	0,00
0,00		0,00	0,00	0,00	0,00	5.300,91		260,91	0,00
<b>08000.44400</b>	<b>Beiträge zur gesetzl. Sozialversicherung für Beschäftigte</b>								<b>Haushaltsvermerk: SN 1 Verf.-Ber.: 11</b>
0,00	0,00	0,00	0,00	0,00	30.259,06	30.259,06	0,00	26.472,00	0,00
0,00		0,00	0,00	0,00	0,00	30.259,06		3.787,06	0,00
<b>08000.45100</b>	<b>Gesundheitsuntersuchungen u.ä.</b>								<b>Haushaltsvermerk: SN 1 Verf.-Ber.: 11</b>
0,00	0,00	0,00	0,00	0,00	0,00	0,00	0,00	10,00	0,00
0,00		0,00	0,00	0,00	0,00	0,00		-10,00	0,00
<b>08000.52150</b>	<b>Anschaffung unter 60 EUR und Unterhaltung von Maschinen und Geräten</b>								<b>Haushaltsvermerk: 1 Verf.-Ber.: 11</b>
0,00	0,00	0,00	0,00	0,00	165,15	165,15	0,00	765,00	0,00
0,00		0,00	0,00	0,00	0,00	165,15		-599,85	0,00
<b>08000.52151</b>	<b>Anschaffung ab 60 EUR bis 410 EUR von geringwertigen Maschinen und Geräten</b>								<b>Verf.-Ber.: 11</b>
0,00	0,00	0,00	0,00	0,00	0,00	0,00	0,00	220,00	-220,00
0,00		0,00	0,00	0,00	0,00	0,00		0,00	0,00

# Jahresrechnung Verwaltungshaushalt 2014 (in EUR)

Kassenreste	Abgänge auf Kassenreste	HH-Reste	Abgänge auf HH-Reste	HH-Reste Übernahme	Anordnungs-soll	Ist	Neue Kassenreste	HH-Ansatz +Nachträge	mehr+weniger-
Globalber. Vorjahr		neue HH-Reste aus üpl.	Anordnungen auf HH-Reste	Neue HH-Reste	Globalber. lfd. Jahr	Rech.-Erg.		Soll-übertrag	üpl./apl.
<b>08000</b>	<b>Personalrat</b>								
<b>08000.52500</b>	<b>Unterhaltung amtsspezifischer Hard- und Software</b>								
	0,00	0,00	0,00	0,00	0,00	608,44	608,44	0,00	608,44
	0,00		0,00	0,00	0,00	0,00	608,44	0,00	610,00
<b>08000.53000</b>	<b>Mieten und Pachten</b>								
	0,00	0,00	0,00	0,00	0,00	529,19	529,19	0,00	0,00
	0,00		0,00	0,00	0,00	0,00	529,19	129,19	0,00
<b>08000.56200</b>	<b>externe Fortbildungskosten</b>								
	0,00	0,00	0,00	0,00	0,00	6.218,15	6.218,15	0,00	4.000,00
	0,00		0,00	0,00	0,00	0,00	6.218,15	1.218,15	4.000,00
<b>08000.56201</b>	<b>externe Fortbildungskosten</b>								
	0,00	0,00	0,00	0,00	0,00	0,00	0,00	0,00	-400,00
	0,00		0,00	0,00	0,00	0,00	0,00	0,00	0,00
<b>08000.56210</b>	<b>externe Fortbildungskosten</b>								
	0,00	0,00	0,00	0,00	0,00	3.755,79	3.755,79	0,00	1.855,79
	0,00		0,00	0,00	0,00	0,00	3.755,79	0,00	1.860,00
<b>08000.63820</b>	<b>Sach- und Betreuungskosten bei der Beschäftigung schwerbehinderter Arbeitnehmer</b>								
	0,00	0,00	0,00	0,00	0,00	5.119,69	5.119,69	0,00	-840,31
	0,00		0,00	0,00	0,00	0,00	5.119,69	0,00	-610,00
<b>08000.65030</b>	<b>Büromaterial</b>								
	0,00	0,00	0,00	0,00	0,00	190,56	190,56	0,00	0,00
	0,00		0,00	0,00	0,00	0,00	190,56	-109,44	0,00
<b>08000.65031</b>	<b>Büromaterial</b>								
	0,00	0,00	0,00	0,00	0,00	195,23	195,23	0,00	-54,77
	0,00		0,00	0,00	0,00	0,00	195,23	0,00	0,00
<b>08000.65100</b>	<b>Amtsspezifische Fachliteratur und Medien</b>								
	0,00	0,00	0,00	0,00	0,00	499,59	499,59	0,00	-0,41
	0,00		0,00	0,00	0,00	0,00	499,59	0,00	0,00
<b>08000.65230</b>	<b>Fernsprechgebühren</b>								
	0,00	0,00	0,00	0,00	0,00	967,42	967,42	0,00	0,00
	0,00		0,00	0,00	0,00	0,00	967,42	-132,58	0,00
<b>08000.65240</b>	<b>Portokosten</b>								
	0,00	0,00	0,00	0,00	0,00	616,31	616,31	0,00	0,00
	0,00		0,00	0,00	0,00	0,00	616,31	266,31	0,00

# Jahresrechnung Verwaltungshaushalt 2014 (in EUR)

Kassenreste	Abgänge auf Kassenreste	HH-Reste	Abgänge auf HH-Reste	HH-Reste Übernahme	Anordnungs-soll	Ist	Neue Kassenreste	HH-Ansatz +Nachträge	mehr+ weniger-	
Globalber. Vorjahr		neue HH-Reste aus üpl.	Anordnungen auf HH-Reste	Neue HH-Reste	Globalber. lfd. Jahr	Rech.-Erg.		Soll-übertrag	üpl.-/apl.	
<b>08000</b>	<b>Personalrat</b>									
<b>08000.65241</b>	<b>Portokosten</b>						<b>Haushaltsvermerk: 1</b>	<b>Verf.-Ber.: 11</b>		
	0,00	0,00	0,00	0,00	0,00	535,50	535,50	0,00	800,00	-264,50
	0,00		0,00	0,00	0,00	0,00	535,50		0,00	0,00
<b>08000.65410</b>	<b>Reisekosten</b>						<b>Haushaltsvermerk: 1</b>	<b>Verf.-Ber.: 11</b>		
	0,00	0,00	0,00	0,00	0,00	0,00	0,00	0,00	200,00	0,00
	0,00		0,00	0,00	0,00	0,00	0,00		-200,00	0,00
<b>08000.65411</b>	<b>Reisekosten</b>						<b>Haushaltsvermerk: 1</b>	<b>Verf.-Ber.: 11</b>		
	0,00	0,00	0,00	0,00	0,00	368,40	368,40	0,00	400,00	-31,60
	0,00		0,00	0,00	0,00	0,00	368,40		0,00	0,00
<b>08000.65420</b>	<b>Fahrtkosten und km-Geldentschädigung</b>						<b>Haushaltsvermerk: 1</b>	<b>Verf.-Ber.: 67</b>		
	0,00	0,00	0,00	0,00	0,00	32,40	32,40	0,00	200,00	0,00
	0,00		0,00	0,00	0,00	0,00	32,40		-167,60	0,00
<b>08000.65421</b>	<b>Fahrtkosten und km-Geldentschädigung</b>						<b>Haushaltsvermerk: 1</b>	<b>Verf.-Ber.: 67</b>		
	0,00	0,00	0,00	0,00	0,00	35,00	35,00	0,00	250,00	-111,92
	0,00		0,00	0,00	0,00	0,00	35,00		-103,08	0,00
<b>08000.65500</b>	<b>Sachverständigen-,Gerichts- und ähnliche Kosten</b>						<b>Haushaltsvermerk: 1</b>	<b>Verf.-Ber.: 11</b>		
	0,00	0,00	0,00	0,00	0,00	0,00	0,00	0,00	500,00	-191,14
	0,00		0,00	0,00	0,00	0,00	0,00		-308,86	0,00
<b>Zwischensumme</b>	<b>Ausgabe:</b>									
	0,00	0,00	0,00	0,00	0,00	300.454,60	300.454,60	0,00	278.981,00	4.349,58
	0,00		0,00	0,00	0,00	0,00	300.454,60		17.124,02	5.860,00
<b>Summe UA</b>	<b>Einnahme:</b>									
	0,00	0,00	0,00	0,00	0,00	2.391,02	2.391,02	0,00	1.000,00	1.391,02
	0,00		0,00	0,00	0,00	0,00	2.391,02		0,00	0,00
<b>Summe UA</b>	<b>Ausgabe:</b>									
	0,00	0,00	0,00	0,00	0,00	300.454,60	300.454,60	0,00	278.981,00	4.349,58
	0,00		0,00	0,00	0,00	0,00	300.454,60		17.124,02	5.860,00
<b>Summe UA</b>	<b>Differenz:</b>									
	0,00	0,00	0,00	0,00	0,00	-298.063,58	-298.063,58	0,00	-277.981,00	-2.958,56
	0,00		0,00	0,00	0,00	0,00	-298.063,58		-17.124,02	-5.860,00

# Jahresrechnung Verwaltungshaushalt 2014 (in EUR)

Kassenreste	Abgänge auf Kassenreste	HH-Reste	Abgänge auf HH-Reste	HH-Reste Übernahme	Anordnungs-soll	Ist	Neue Kassenreste	HH-Ansatz +Nachträge	mehr+ weniger-
Globalber. Vorjahr		neue HH-Reste aus üpl.	Anordnungen auf HH-Reste	Neue HH-Reste	Globalber. lfd. Jahr	Rech.-Erg.		Soll-übertrag	üpl.-/apl.
<b>08010</b>	<b>Betriebsärztlicher Dienst und Arbeitssicherheit</b>								
<b>08010.41000</b>	<b>Dienstbezüge für Beamte</b>								
							<b>Haushaltsvermerk: SN 1</b>	<b>Verf.-Ber.: 11</b>	
0,00	0,00	0,00	0,00	0,00	43.340,78	43.340,78	0,00	40.604,00	0,00
0,00		0,00	0,00	0,00	0,00	43.340,78		2.736,78	0,00
<b>08010.41100</b>	<b>Zuführung zur Versorgungsrücklage für Beamte</b>								
							<b>Haushaltsvermerk: SN 1</b>	<b>Verf.-Ber.: 11</b>	
0,00	0,00	0,00	0,00	0,00	311,78	311,78	0,00	278,00	0,00
0,00		0,00	0,00	0,00	0,00	311,78		33,78	0,00
<b>08010.41400</b>	<b>Dienstbezüge für Beschäftigte</b>								
							<b>Haushaltsvermerk: SN 1</b>	<b>Verf.-Ber.: 11</b>	
0,00	0,00	0,00	0,00	0,00	140.929,09	140.929,09	0,00	153.299,00	0,00
0,00		0,00	0,00	0,00	0,00	140.929,09		-12.369,91	0,00
<b>08010.43000</b>	<b>Beiträge zu Versorgungskassen für Beamte</b>								
							<b>Haushaltsvermerk: SN 1</b>	<b>Verf.-Ber.: 11</b>	
0,00	0,00	0,00	0,00	0,00	13.445,87	13.445,87	0,00	11.026,00	0,00
0,00		0,00	0,00	0,00	0,00	13.445,87		2.419,87	0,00
<b>08010.43400</b>	<b>Beiträge zu Versorgungskassen für Beschäftigte</b>								
							<b>Haushaltsvermerk: SN 1</b>	<b>Verf.-Ber.: 11</b>	
0,00	0,00	0,00	0,00	0,00	4.699,00	4.699,00	0,00	5.077,00	0,00
0,00		0,00	0,00	0,00	0,00	4.699,00		-378,00	0,00
<b>08010.44400</b>	<b>Beiträge zur gesetzl. Sozialversicherung für Beschäftigte</b>								
							<b>Haushaltsvermerk: SN 1</b>	<b>Verf.-Ber.: 11</b>	
0,00	0,00	0,00	0,00	0,00	25.473,12	25.473,12	0,00	23.911,00	0,00
0,00		0,00	0,00	0,00	0,00	25.473,12		1.562,12	0,00
<b>08010.52020</b>	<b>Anschaffung unter 60 EUR und Unterhaltung von Büro- und Einrichtungsgegenständen</b>								
							<b>Haushaltsvermerk: 1</b>	<b>Verf.-Ber.: 11</b>	
0,00	0,00	0,00	0,00	0,00	72,95	72,95	0,00	250,00	0,00
0,00		0,00	0,00	0,00	0,00	72,95		-177,05	0,00
<b>08010.52150</b>	<b>Anschaffung unter 60 EUR und Unterhaltung von Maschinen und Geräten</b>								
							<b>Haushaltsvermerk: 1</b>	<b>Verf.-Ber.: 11</b>	
0,00	0,00	0,00	0,00	0,00	734,36	734,36	0,00	300,00	0,00
0,00		0,00	0,00	0,00	0,00	734,36		434,36	0,00
<b>08010.56010</b>	<b>Dienst- und Schutzkleidung</b>								
							<b>Haushaltsvermerk: 1</b>	<b>Verf.-Ber.: 11</b>	
0,00	0,00	0,00	0,00	0,00	0,00	0,00	0,00	100,00	0,00
0,00		0,00	0,00	0,00	0,00	0,00		-100,00	0,00
<b>08010.56200</b>	<b>externe Fortbildungskosten</b>								
								<b>Verf.-Ber.: 11</b>	
0,00	0,00	0,00	0,00	0,00	80,00	80,00	0,00	700,00	-620,00
0,00		0,00	0,00	0,00	0,00	80,00		0,00	0,00
<b>08010.57500</b>	<b>Verbrauchsmaterial</b>								
							<b>Haushaltsvermerk: 1</b>	<b>Verf.-Ber.: 11</b>	
0,00	0,00	0,00	0,00	0,00	0,00	0,00	0,00	500,00	-228,17
0,00		0,00	0,00	0,00	0,00	0,00		-271,83	0,00



# Jahresrechnung Verwaltungshaushalt 2014 (in EUR)

Kassenreste	Abgänge auf Kassenreste	HH-Reste	Abgänge auf HH-Reste	HH-Reste Übernahme	Anordnungs-soll	Ist	Neue Kassenreste	HH-Ansatz +Nachträge	mehr+ weniger-
Globalber. Vorjahr		neue HH-Reste aus üpl.	Anordnungen auf HH-Reste	Neue HH-Reste	Globalber. lfd. Jahr	Rech.-Erg.		Soll-übertrag	üpl./apl.
<b>08010</b>	<b>Betriebsärztlicher Dienst und Arbeitssicherheit</b>								
<b>08010.60010</b>	<b>Amtsspezifisches Arbeitsmaterial</b>								
							Haushaltsvermerk: 1	Verf.-Ber.: 11	
0,00	0,00	0,00	0,00	0,00	245,67	245,67	0,00	500,00	-254,33
0,00		0,00	0,00	0,00	0,00	245,67		0,00	0,00
<b>08010.65030</b>	<b>Büromaterial</b>								
							Haushaltsvermerk: 1	Verf.-Ber.: 11	
0,00	0,00	0,00	0,00	0,00	314,52	314,52	0,00	200,00	0,00
0,00		0,00	0,00	0,00	0,00	314,52		114,52	0,00
<b>08010.65100</b>	<b>Amtsspezifische Fachliteratur und Medien</b>								
								Verf.-Ber.: 11	
0,00	0,00	0,00	0,00	0,00	106,80	106,80	0,00	200,00	-93,20
0,00		0,00	0,00	0,00	0,00	106,80		0,00	0,00
<b>08010.65240</b>	<b>Portokosten</b>								
							Haushaltsvermerk: 1	Verf.-Ber.: 11	
0,00	0,00	0,00	0,00	0,00	4,54	4,54	0,00	0,00	0,00
0,00		0,00	0,00	0,00	0,00	4,54		4,54	0,00
<b>08010.65410</b>	<b>Reisekosten</b>								
								Verf.-Ber.: 11	
0,00	0,00	0,00	0,00	0,00	0,00	0,00	0,00	250,00	-250,00
0,00		0,00	0,00	0,00	0,00	0,00		0,00	0,00
<b>08010.65420</b>	<b>Fahrtkosten und km-Geldentschädigung</b>								
							Haushaltsvermerk: 1	Verf.-Ber.: 67	
0,00	0,00	0,00	0,00	0,00	104,00	104,00	0,00	130,00	-26,00
0,00		0,00	0,00	0,00	0,00	104,00		0,00	0,00
<b>Zwischensumme</b>	<b>Ausgabe:</b>								
0,00	0,00	0,00	0,00	0,00	229.862,48	229.862,48	0,00	237.325,00	-1.471,70
0,00		0,00	0,00	0,00	0,00	229.862,48		-5.990,82	0,00
<b>Summe UA</b>	<b>Einnahme:</b>								
0,00	0,00	0,00	0,00	0,00	0,00	0,00	0,00	0,00	0,00
0,00		0,00	0,00	0,00	0,00	0,00		0,00	0,00
<b>Summe UA</b>	<b>Ausgabe:</b>								
0,00	0,00	0,00	0,00	0,00	229.862,48	229.862,48	0,00	237.325,00	-1.471,70
0,00		0,00	0,00	0,00	0,00	229.862,48		-5.990,82	0,00
<b>Summe UA</b>	<b>Differenz:</b>								
0,00	0,00	0,00	0,00	0,00	-229.862,48	-229.862,48	0,00	-237.325,00	1.471,70
0,00		0,00	0,00	0,00	0,00	-229.862,48		5.990,82	0,00

# Jahresrechnung Verwaltungshaushalt 2014 (in EUR)

Kassenreste	Abgänge auf Kassenreste	HH-Reste	Abgänge auf HH-Reste	HH-Reste Übernahme	Anordnungs-soll	Ist	Neue Kassenreste	HH-Ansatz +Nachträge	mehr+weniger-
Globalber. Vorjahr		neue HH-Reste aus üpl.	Anordnungen auf HH-Reste	Neue HH-Reste	Globalber. lfd. Jahr	Rech.-Erg.		Soll-übertrag	üpl.-/apl.
<b>11000</b>	<b>Bürgeramt</b>								
	<b>Bereich Öffentliche Ordnungsangelegenheiten</b>								
<b>11000.10001</b>	<b>Verwaltungsgebühren</b>								
							<b>Haushaltsvermerk: PK</b>	<b>Verf.-Ber.: 32</b>	
69.937,88	10.550,11	0,00	0,00	0,00	466.524,68	456.937,42	68.975,03	518.400,00	-51.875,32
50.000,00		0,00	0,00	0,00	30.000,00	455.974,57		0,00	0,00
<b>11000.10002</b>	<b>Gebühren Führungszeugnisse Bund</b>								
							<b>Haushaltsvermerk: 3</b>	<b>Verf.-Ber.: 32</b>	
0,00	0,00	0,00	0,00	0,00	0,00	0,00	0,00	3.000,00	-3.000,00
0,00		0,00	0,00	0,00	0,00	0,00		0,00	0,00
<b>11000.10010</b>	<b>Prüfungsgebühren</b>								
							<b>Haushaltsvermerk: 3 PK</b>	<b>Verf.-Ber.: 32</b>	
0,00	0,00	0,00	0,00	0,00	14.430,00	14.430,00	0,00	11.500,00	2.930,00
0,00		0,00	0,00	0,00	0,00	14.430,00		0,00	2.930,00
<b>11000.10011</b>	<b>Jagdscheingebühren</b>								
							<b>Haushaltsvermerk: 3 PK</b>	<b>Verf.-Ber.: 32</b>	
0,00	0,00	0,00	0,00	0,00	12.420,00	12.420,00	0,00	12.000,00	420,00
0,00		0,00	0,00	0,00	0,00	12.420,00		0,00	420,00
<b>11000.10021</b>	<b>Fischereischeingebühren</b>								
							<b>Haushaltsvermerk: 3 PK</b>	<b>Verf.-Ber.: 32</b>	
0,00	0,00	0,00	0,00	0,00	19.489,00	19.489,00	0,00	20.000,00	-511,00
0,00		0,00	0,00	0,00	0,00	19.489,00		0,00	2.958,00
<b>11000.10041</b>	<b>Gebühren für das Gewerbezentralregister</b>								
							<b>Haushaltsvermerk: 3 PK</b>	<b>Verf.-Ber.: 32</b>	
0,00	0,00	0,00	0,00	0,00	6.788,32	6.788,32	0,00	8.000,00	-1.211,68
0,00		0,00	0,00	0,00	0,00	6.788,32		0,00	0,00
<b>11000.11000</b>	<b>Sondernutzungsgebühren</b>								
								<b>Verf.-Ber.: 32</b>	
6.198,74	3.013,42	0,00	0,00	0,00	253.521,72	249.007,15	7.699,89	275.000,00	-21.478,28
0,00		0,00	0,00	0,00	0,00	250.508,30		0,00	0,00
<b>11000.13000</b>	<b>Erlös aus Verkauf und Versteigerung von Fundsachen</b>								
							<b>Haushaltsvermerk: PK</b>	<b>Verf.-Ber.: 32</b>	
0,00	0,00	0,00	0,00	0,00	9.152,98	9.152,98	0,00	6.000,00	3.152,98
0,00		0,00	0,00	0,00	0,00	9.152,98		0,00	0,00
<b>11000.15050</b>	<b>Sonstige Einnahmen</b>								
								<b>Verf.-Ber.: 32</b>	
0,00	0,00	0,00	0,00	0,00	4.448,11	4.448,11	0,00	0,00	4.448,11
0,00		0,00	0,00	0,00	0,00	4.448,11		0,00	0,00
<b>11000.15231</b>	<b>Kostenersatz</b>								
							<b>Haushaltsvermerk: PK</b>	<b>Verf.-Ber.: 32</b>	
64.690,42	-5.960,84	0,00	0,00	0,00	86.435,99	52.406,98	104.680,27	93.500,00	-7.064,01
50.000,00		0,00	0,00	0,00	0,00	92.396,83		0,00	0,00
<b>11000.16100</b>	<b>Erstattungen für Ausgaben des Verwaltungshaushalts vom Land (REAG-Programm)</b>								
								<b>Verf.-Ber.: 32</b>	
0,00	0,00	0,00	0,00	0,00	0,00	0,00	0,00	5.925,00	-5.925,00
0,00		0,00	0,00	0,00	0,00	0,00		0,00	0,00

# Jahresrechnung Verwaltungshaushalt 2014 (in EUR)

Kassenreste	Abgänge auf Kassenreste	HH-Reste	Abgänge auf HH-Reste	HH-Reste Übernahme	Anordnungs-soll	Ist	Neue Kassenreste	HH-Ansatz +Nachträge	mehr+weniger-
Globalber. Vorjahr		neue HH-Reste aus üpl.	Anordnungen auf HH-Reste	Neue HH-Reste	Globalber. lfd. Jahr	Rech.-Erg.		Soll-übertrag	üpl./apl.
<b>11000</b>	<b>Bürgeramt</b>								
	<b>Bereich Öffentliche Ordnungsangelegenheiten</b>								
<b>11000.16910</b>	<b>Innere Leistungsverrechnung</b>								
									<b>Verf.-Ber.: 20</b>
0,00	0,00	0,00	0,00	0,00	53.777,00	53.777,00	0,00	58.943,00	-5.166,00
0,00		0,00	0,00	0,00	0,00	53.777,00		0,00	0,00
<b>11000.26011</b>	<b>Verwarn-, Buß- und Zwangsgelder</b>								
							<b>Haushaltsvermerk: PK</b>		<b>Verf.-Ber.: 32</b>
167.586,58	4.599,57	0,00	0,00	0,00	2.383.043,54	2.343.089,42	202.941,13	2.520.000,00	-136.956,46
50.000,00		0,00	0,00	0,00	40.000,00	2.378.443,97		0,00	0,00
<b>Zwischensumme</b>	<b>Einnahme:</b>								
<b>308.413,62</b>	<b>12.202,26</b>	<b>0,00</b>	<b>0,00</b>	<b>0,00</b>	<b>3.310.031,34</b>	<b>3.221.946,38</b>	<b>384.296,32</b>	<b>3.532.268,00</b>	<b>-222.236,66</b>
<b>150.000,00</b>		<b>0,00</b>	<b>0,00</b>	<b>0,00</b>	<b>70.000,00</b>	<b>3.297.829,08</b>		<b>0,00</b>	<b>6.308,00</b>
<b>11000.41000</b>	<b>Dienstbezüge für Beamte</b>								
							<b>Haushaltsvermerk: SN 1</b>		<b>Verf.-Ber.: 11</b>
0,00	0,00	0,00	0,00	0,00	1.393.037,53	1.393.037,53	0,00	1.998.060,00	0,00
0,00		0,00	0,00	0,00	0,00	1.393.037,53		-605.022,47	0,00
<b>11000.41100</b>	<b>Zuführung zur Versorgungsrücklage für Beamte</b>								
							<b>Haushaltsvermerk: SN 1</b>		<b>Verf.-Ber.: 11</b>
0,00	0,00	0,00	0,00	0,00	11.393,26	11.393,26	0,00	13.659,00	0,00
0,00		0,00	0,00	0,00	0,00	11.393,26		-2.265,74	0,00
<b>11000.41400</b>	<b>Dienstbezüge für Beschäftigte</b>								
							<b>Haushaltsvermerk: SN 1</b>		<b>Verf.-Ber.: 11</b>
0,00	0,00	0,00	0,00	0,00	2.031.656,91	2.031.656,91	0,00	1.568.410,00	0,00
0,00		0,00	0,00	0,00	0,00	2.031.656,91		463.246,91	0,00
<b>11000.43000</b>	<b>Beiträge zu Versorgungskassen für Beamte</b>								
							<b>Haushaltsvermerk: SN 1</b>		<b>Verf.-Ber.: 11</b>
0,00	0,00	0,00	0,00	0,00	454.062,78	454.062,78	0,00	542.585,00	0,00
0,00		0,00	0,00	0,00	0,00	454.062,78		-88.522,22	0,00
<b>11000.43400</b>	<b>Beiträge zu Versorgungskassen für Beschäftigte</b>								
							<b>Haushaltsvermerk: SN 1</b>		<b>Verf.-Ber.: 11</b>
0,00	0,00	0,00	0,00	0,00	67.219,00	67.219,00	0,00	52.000,00	0,00
0,00		0,00	0,00	0,00	0,00	67.219,00		15.219,00	0,00
<b>11000.44400</b>	<b>Beiträge zur gesetzl. Sozialversicherung für Beschäftigte</b>								
							<b>Haushaltsvermerk: SN 1</b>		<b>Verf.-Ber.: 11</b>
0,00	0,00	0,00	0,00	0,00	390.318,93	390.318,93	0,00	287.003,00	0,00
0,00		0,00	0,00	0,00	0,00	390.318,93		103.315,93	0,00
<b>11000.45100</b>	<b>Gesundheitsuntersuchungen u.ä.</b>								
							<b>Haushaltsvermerk: SN 1</b>		<b>Verf.-Ber.: 11</b>
0,00	0,00	0,00	0,00	0,00	53,71	53,71	0,00	400,00	0,00
0,00		0,00	0,00	0,00	0,00	53,71		-346,29	0,00
<b>11000.46000</b>	<b>Personalnebensausgaben</b>								
							<b>Haushaltsvermerk: SN 1</b>		<b>Verf.-Ber.: 11</b>
0,00	0,00	0,00	0,00	0,00	992,00	992,00	0,00	1.750,00	0,00
0,00		0,00	0,00	0,00	0,00	992,00		-758,00	0,00

# Jahresrechnung Verwaltungshaushalt 2014 (in EUR)

Kassenreste	Abgänge auf Kassenreste	HH-Reste	Abgänge auf HH-Reste	HH-Reste Übernahme	Anordnungs-soll	Ist	Neue Kassenreste	HH-Ansatz +Nachträge	mehr+weniger-
Globalber. Vorjahr		neue HH-Reste aus üpl.	Anordnungen auf HH-Reste	Neue HH-Reste	Globalber. lfd. Jahr	Rech.-Erg.		Soll-übertrag	üpl.-/apl.
<b>11000</b>	<b>Bürgeramt</b>								
	<b>Bereich Öffentliche Ordnungsangelegenheiten</b>								
<b>11000.52020</b>	<b>Anschaffung und Unterhaltung von Büro- und Einrichtungsgegenständen</b>								
							<b>Haushaltsvermerk: 1</b>	<b>Verf.-Ber.: 32</b>	
0,00	0,00	0,00	0,00	0,00	8.138,11	8.138,11	0,00	700,00	0,00
0,00		0,00	0,00	0,00	0,00	8.138,11		7.438,11	0,00
<b>11000.52021</b>	<b>Anschaffung von geringwertigen Büro- und Einrichtungsgegenständen</b>								
							<b>Haushaltsvermerk: 1</b>	<b>Verf.-Ber.: 32</b>	
0,00	0,00	0,00	0,00	0,00	923,44	923,44	0,00	3.000,00	0,00
0,00		0,00	0,00	0,00	0,00	923,44		-2.076,56	0,00
<b>11000.52150</b>	<b>Anschaffung und Unterhaltung von Maschinen und Geräten</b>								
							<b>Haushaltsvermerk: 1</b>	<b>Verf.-Ber.: 32</b>	
0,00	0,00	0,00	0,00	0,00	3.238,74	3.238,74	0,00	6.000,00	0,00
0,00		0,00	0,00	0,00	0,00	3.238,74		-2.761,26	0,00
<b>11000.52151</b>	<b>Anschaffung von geringwertigen Maschinen und Geräten</b>								
							<b>Haushaltsvermerk: 1</b>	<b>Verf.-Ber.: 32</b>	
0,00	0,00	0,00	0,00	0,00	955,46	955,46	0,00	1.000,00	0,00
0,00		0,00	0,00	0,00	0,00	955,46		-44,54	0,00
<b>11000.52500</b>	<b>Unterhaltung von amtsspezifischer Hard- und Software</b>								
							<b>Haushaltsvermerk: 1</b>	<b>Verf.-Ber.: 32</b>	
0,00	0,00	0,00	0,00	0,00	50.189,75	50.189,75	0,00	55.000,00	0,00
0,00		0,00	0,00	0,00	0,00	50.189,75		-4.810,25	0,00
<b>11000.53000</b>	<b>Mieten und Pachten</b>								
							<b>Haushaltsvermerk: 1</b>	<b>Verf.-Ber.: 23</b>	
0,00	0,00	0,00	0,00	0,00	2.534,09	2.534,09	0,00	2.550,00	0,00
0,00		0,00	0,00	0,00	0,00	2.534,09		-15,91	0,00
<b>11000.53010</b>	<b>Mieten/Leasing für bewegliches Anlagevermögen</b>								
							<b>Haushaltsvermerk: 1</b>	<b>Verf.-Ber.: 32</b>	
0,00	0,00	0,00	0,00	0,00	0,00	0,00	0,00	3.500,00	0,00
0,00		0,00	0,00	0,00	0,00	0,00		-3.500,00	0,00
<b>11000.53011</b>	<b>Leasing Fahrzeuge</b>								
							<b>Haushaltsvermerk: 1</b>	<b>Verf.-Ber.: 67</b>	
0,00	0,00	0,00	0,00	0,00	13.621,65	13.621,65	0,00	6.900,00	0,00
0,00		0,00	0,00	0,00	0,00	13.621,65		6.721,65	0,00
<b>11000.55000</b>	<b>Haltung von Fahrzeugen</b>								
							<b>Haushaltsvermerk: 1</b>	<b>Verf.-Ber.: 67</b>	
0,00	0,00	0,00	0,00	0,00	15.839,37	15.839,37	0,00	7.300,00	0,00
0,00		0,00	0,00	0,00	0,00	15.839,37		8.539,37	0,00
<b>11000.55010</b>	<b>Kfz-Steuern</b>								
							<b>Haushaltsvermerk: 1</b>	<b>Verf.-Ber.: 67</b>	
0,00	0,00	0,00	0,00	0,00	824,00	824,00	0,00	325,00	0,00
0,00		0,00	0,00	0,00	0,00	824,00		499,00	0,00
<b>11000.56010</b>	<b>Dienst- und Schutzkleidung</b>								
							<b>Haushaltsvermerk: 1</b>	<b>Verf.-Ber.: 32</b>	
0,00	0,00	0,00	0,00	0,00	7.183,19	7.183,19	0,00	8.000,00	0,00
0,00		0,00	0,00	0,00	0,00	7.183,19		-816,81	0,00

# Jahresrechnung Verwaltungshaushalt 2014 (in EUR)

Kassenreste	Abgänge auf Kassenreste	HH-Reste	Abgänge auf HH-Reste	HH-Reste Übernahme	Anordnungs-soll	Ist	Neue Kassenreste	HH-Ansatz +Nachträge	mehr+ weniger-
Globalber. Vorjahr		neue HH-Reste aus üpl.	Anordnungen auf HH-Reste	Neue HH-Reste	Globalber. lfd. Jahr	Rech.-Erg.		Soll-übertrag	üpl.-/apl.
<b>11000</b>	<b>Bürgeramt</b>								
	<b>Bereich Öffentliche Ordnungsangelegenheiten</b>								
<b>11000.56200</b>	<b>externe Fortbildungskosten</b>								
							<b>Haushaltsvermerk: 1</b>	<b>Verf.-Ber.: 11</b>	
0,00	0,00	0,00	0,00	0,00	3.829,38	3.829,38	0,00	4.000,00	-170,62
0,00		0,00	0,00	0,00	0,00	3.829,38		0,00	0,00
<b>11000.57400</b>	<b>Maßnahmen der Gefahrenabwehr</b>								
							<b>Haushaltsvermerk: 1</b>	<b>Verf.-Ber.: 32</b>	
0,00	0,00	0,00	0,00	0,00	85.783,31	85.783,31	0,00	95.000,00	0,00
0,00		0,00	0,00	0,00	0,00	85.783,31		-9.216,69	0,00
<b>11000.57500</b>	<b>Verbrauchsmaterial</b>								
							<b>Haushaltsvermerk: 1</b>	<b>Verf.-Ber.: 32</b>	
0,00	0,00	0,00	0,00	0,00	23.235,13	23.235,13	0,00	32.000,00	0,00
0,00		0,00	0,00	0,00	0,00	23.235,13		-8.764,87	0,00
<b>11000.60010</b>	<b>Amtsspezifisches Arbeitsmaterial</b>								
							<b>Haushaltsvermerk: 1</b>	<b>Verf.-Ber.: 32</b>	
0,00	0,00	0,00	0,00	0,00	88.153,80	88.153,80	0,00	57.000,00	0,00
0,00		0,00	0,00	0,00	0,00	88.153,80		31.153,80	0,00
<b>11000.61600</b>	<b>Sonstige Ausgaben</b>								
							<b>Haushaltsvermerk: 1</b>	<b>Verf.-Ber.: 32</b>	
0,00	0,00	0,00	0,00	0,00	421,06	421,06	0,00	290,00	0,00
0,00		0,00	0,00	0,00	0,00	421,06		131,06	0,00
<b>11000.61620</b>	<b>Betreuung Jagdwesen, Maßnahmen zur Wildschadenverhütung</b>								
							<b>Haushaltsvermerk: 1</b>	<b>Verf.-Ber.: 32</b>	
0,00	0,00	0,00	0,00	0,00	5.618,20	5.618,20	0,00	3.000,00	2.930,00
0,00		0,00	0,00	0,00	0,00	5.618,20		-311,80	2.930,00
<b>11000.63610</b>	<b>Öffentlichkeitsarbeit</b>								
							<b>Haushaltsvermerk: 1</b>	<b>Verf.-Ber.: 11</b>	
0,00	0,00	0,00	0,00	0,00	0,00	0,00	0,00	400,00	0,00
0,00		0,00	0,00	0,00	0,00	0,00		-400,00	0,00
<b>11000.65030</b>	<b>Büromaterial</b>								
							<b>Haushaltsvermerk: 1</b>	<b>Verf.-Ber.: 32</b>	
0,00	0,00	0,00	0,00	0,00	7.020,28	7.020,28	0,00	17.000,00	-3.409,53
0,00		0,00	0,00	0,00	0,00	7.020,28		-6.570,19	0,00
<b>11000.65100</b>	<b>Amtsspezifische Fachliteratur und Medien</b>								
							<b>Verf.-Ber.: 11</b>		
0,00	0,00	0,00	0,00	0,00	5.953,83	5.953,83	0,00	6.000,00	-46,17
0,00		0,00	0,00	0,00	0,00	5.953,83		0,00	0,00
<b>11000.65220</b>	<b>Rundfunk- und Fernsehgebühren</b>								
							<b>Haushaltsvermerk: 1</b>	<b>Verf.-Ber.: 11</b>	
0,00	0,00	0,00	0,00	0,00	2.157,60	2.157,60	0,00	2.300,00	-142,40
0,00		0,00	0,00	0,00	0,00	2.157,60		0,00	0,00
<b>11000.65230</b>	<b>Fernsprechgebühren</b>								
							<b>Haushaltsvermerk: 1</b>	<b>Verf.-Ber.: 11</b>	
0,00	0,00	0,00	0,00	0,00	8.794,13	8.794,13	0,00	7.750,00	0,00
0,00		0,00	0,00	0,00	0,00	8.794,13		1.044,13	0,00

# Jahresrechnung Verwaltungshaushalt 2014 (in EUR)

Kassenreste	Abgänge auf Kassenreste	HH-Reste	Abgänge auf HH-Reste	HH-Reste Übernahme	Anordnungs-soll	Ist	Neue Kassenreste	HH-Ansatz +Nachträge	mehr+ weniger-
Globalber. Vorjahr		neue HH-Reste aus üpl.	Anordnungen auf HH-Reste	Neue HH-Reste	Globalber. lfd. Jahr	Rech.-Erg.		Soll-übertrag	üpl./apl.
<b>11000</b>	<b>Bürgeramt</b>								
	<b>Bereich Öffentliche Ordnungsangelegenheiten</b>								
<b>11000.65240</b>	<b>Portokosten</b>								
							<b>Haushaltsvermerk: 1</b>	<b>Verf.-Ber.: 11</b>	
0,00	0,00	0,00	0,00	0,00	107.314,86	107.314,86	0,00	135.000,00	-27.685,14
0,00		0,00	0,00	0,00	0,00	107.314,86		0,00	-11.560,00
<b>11000.65410</b>	<b>Reisekosten</b>								
							<b>Haushaltsvermerk: 1</b>	<b>Verf.-Ber.: 11</b>	
0,00	0,00	0,00	0,00	0,00	74,30	74,30	0,00	1.500,00	-1.425,70
0,00		0,00	0,00	0,00	0,00	74,30		0,00	0,00
<b>11000.65420</b>	<b>Fahrtkosten und km-Geldentschädigung</b>								
							<b>Haushaltsvermerk: 1</b>	<b>Verf.-Ber.: 67</b>	
0,00	0,00	0,00	0,00	0,00	2.542,31	2.542,31	0,00	7.000,00	-4.457,69
0,00		0,00	0,00	0,00	0,00	2.542,31		0,00	0,00
<b>11000.65500</b>	<b>Sachverständigen-,Gerichts- und ähnliche Kosten</b>								
							<b>Haushaltsvermerk: 1</b>	<b>Verf.-Ber.: 32</b>	
0,00	0,00	0,00	0,00	0,00	2.609,68	2.609,68	0,00	2.500,00	0,00
0,00		0,00	0,00	0,00	0,00	2.609,68		109,68	0,00
<b>11000.65530</b>	<b>Kriminalpräventiver Rat</b>								
							<b>Haushaltsvermerk: 1</b>	<b>Verf.-Ber.: 32</b>	
0,00	0,00	0,00	0,00	0,00	680,78	680,78	0,00	1.000,00	-319,22
0,00		0,00	0,00	0,00	0,00	680,78		0,00	0,00
<b>11000.65800</b>	<b>Fracht- und Transportkosten</b>								
							<b>Haushaltsvermerk: 1</b>	<b>Verf.-Ber.: 32</b>	
0,00	0,00	0,00	0,00	0,00	2.690,32	2.690,32	0,00	2.650,00	0,00
0,00		0,00	0,00	0,00	0,00	2.690,32		40,32	0,00
<b>11000.65850</b>	<b>Geschäftsausgaben</b>								
							<b>Haushaltsvermerk: 1</b>	<b>Verf.-Ber.: 32</b>	
0,00	0,00	0,00	0,00	0,00	2.298,34	2.298,34	0,00	2.500,00	-201,66
0,00		0,00	0,00	0,00	0,00	2.298,34		0,00	0,00
<b>11000.67011</b>	<b>Gebührenabgabe für Gewerbezentralregister</b>								
								<b>Verf.-Ber.: 32</b>	
0,00	0,00	0,00	0,00	0,00	6.788,32	6.788,32	0,00	8.000,00	-1.211,68
0,00		0,00	0,00	0,00	0,00	6.788,32		0,00	0,00
<b>11000.67020</b>	<b>Gebühren Führungszeugnisse Bund</b>								
								<b>Verf.-Ber.: 32</b>	
0,00	0,00	0,00	0,00	0,00	0,00	0,00	0,00	3.000,00	-3.000,00
0,00		0,00	0,00	0,00	0,00	0,00		0,00	0,00
<b>11000.67100</b>	<b>Jagdabgabe</b>								
								<b>Verf.-Ber.: 32</b>	
0,00	0,00	0,00	0,00	0,00	12.420,00	12.420,00	0,00	12.000,00	420,00
0,00		0,00	0,00	0,00	0,00	12.420,00		0,00	420,00
<b>11000.67120</b>	<b>Fischereiabgabe</b>								
								<b>Verf.-Ber.: 32</b>	
0,00	0,00	0,00	0,00	0,00	19.489,00	19.489,00	0,00	20.000,00	-511,00
0,00		0,00	0,00	0,00	0,00	19.489,00		0,00	2.958,00

# Jahresrechnung Verwaltungshaushalt 2014 (in EUR)

Kassenreste	Abgänge auf Kassenreste	HH-Reste	Abgänge auf HH-Reste	HH-Reste Übernahme	Anordnungs-soll	Ist	Neue Kassenreste	HH-Ansatz +Nachträge	mehr+ weniger-
Globalber. Vorjahr		neue HH-Reste aus üpl.	Anordnungen auf HH-Reste	Neue HH-Reste	Globalber. lfd. Jahr	Rech.-Erg.		Soll-übertrag	üpl.-/apl.
<b>11000</b>	<b>Bürgeramt</b>								
	<b>Bereich Öffentliche Ordnungsangelegenheiten</b>								
<b>11000.67910</b>	<b>Innere Leistungsverrechnung</b>								
								<b>Verf.-Ber.: 20</b>	
0,00	0,00	0,00	0,00	0,00	258.405,00	258.405,00	0,00	258.405,00	0,00
0,00		0,00	0,00	0,00	0,00	258.405,00		0,00	0,00
<b>Zwischensumme</b>	<b>Ausgabe:</b>								
0,00	0,00	0,00	0,00	0,00	5.098.461,55	5.098.461,55	0,00	5.236.437,00	-39.230,81
0,00		0,00	0,00	0,00	0,00	5.098.461,55		-98.744,64	-5.252,00
<b>Summe UA</b>	<b>Einnahme:</b>								
308.413,62	12.202,26	0,00	0,00	0,00	3.310.031,34	3.221.946,38	384.296,32	3.532.268,00	-222.236,66
150.000,00		0,00	0,00	0,00	70.000,00	3.297.829,08		0,00	6.308,00
<b>Summe UA</b>	<b>Ausgabe:</b>								
0,00	0,00	0,00	0,00	0,00	5.098.461,55	5.098.461,55	0,00	5.236.437,00	-39.230,81
0,00		0,00	0,00	0,00	0,00	5.098.461,55		-98.744,64	-5.252,00
<b>Summe UA</b>	<b>Differenz:</b>								
308.413,62	12.202,26	0,00	0,00	0,00	-1.788.430,21	-1.876.515,17	384.296,32	-1.704.169,00	-183.005,85
150.000,00		0,00	0,00	0,00	70.000,00	-1.800.632,47		98.744,64	11.560,00

# Jahresrechnung Verwaltungshaushalt 2014 (in EUR)

Kassenreste	Abgänge auf Kassenreste	HH-Reste	Abgänge auf HH-Reste	HH-Reste Übernahme	Anordnungs-soll	Ist	Neue Kassenreste	HH-Ansatz +Nachträge	mehr+ weniger-
Globalber. Vorjahr		neue HH-Reste aus üpl.	Anordnungen auf HH-Reste	Neue HH-Reste	Globalber. lfd. Jahr	Rech.-Erg.		Soll-übertrag	üpl.-/apl.
<b>11100</b>	<b>Bürgeramt</b>								
	<b>Bereich Verkehrsangelegenheiten</b>								
<b>11100.10000</b>	<b>Verwaltungsgebühren</b>								<b>Verf.-Ber.: 32</b>
94.706,29	26.658,90	0,00	0,00	0,00	1.965.358,77	1.944.282,52	89.123,64	2.035.600,00	-70.241,23
0,00		0,00	0,00	0,00	0,00	1.938.699,87		0,00	0,00
<b>11100.10040</b>	<b>Gebühren Kraftfahrtbundesamt</b>						<b>Haushaltsvermerk: 3</b>		<b>Verf.-Ber.: 32</b>
0,00	0,00	0,00	0,00	0,00	77.633,98	77.633,98	0,00	70.000,00	7.633,98
0,00		0,00	0,00	0,00	0,00	77.633,98		0,00	15.846,09
<b>11100.13010</b>	<b>Einnahmen aus Verkauf</b>								<b>Verf.-Ber.: 32</b>
0,00	0,00	0,00	0,00	0,00	1.077,78	1.077,78	0,00	1.100,00	-22,22
0,00		0,00	0,00	0,00	0,00	1.077,78		0,00	0,00
<b>11100.15050</b>	<b>Sonstige Einnahmen</b>								<b>Verf.-Ber.: 32</b>
0,00	0,00	0,00	0,00	0,00	812,80	812,80	0,00	0,00	812,80
0,00		0,00	0,00	0,00	0,00	812,80		0,00	0,00
<b>11100.15230</b>	<b>Kostenersatz</b>								<b>Verf.-Ber.: 32</b>
3.235,61	773,75	0,00	0,00	0,00	20.429,22	20.244,59	2.646,49	40.000,00	-19.570,78
0,00		0,00	0,00	0,00	0,00	19.655,47		0,00	0,00
<b>11100.16910</b>	<b>Innere Leistungsverrechnung</b>								<b>Verf.-Ber.: 20</b>
0,00	0,00	0,00	0,00	0,00	47.000,00	47.000,00	0,00	47.000,00	0,00
0,00		0,00	0,00	0,00	0,00	47.000,00		0,00	0,00
<b>11100.26010</b>	<b>Verwarn-, Buß- und Zwangsgelder</b>								<b>Verf.-Ber.: 32</b>
2.271,68	1.521,68	0,00	0,00	0,00	5.650,48	2.367,67	4.032,81	5.000,00	650,48
0,00		0,00	0,00	0,00	0,00	4.128,80		0,00	0,00
<b>Zwischensumme</b>	<b>Einnahme:</b>								
<b>100.213,58</b>	<b>28.954,33</b>	<b>0,00</b>	<b>0,00</b>	<b>0,00</b>	<b>2.117.963,03</b>	<b>2.093.419,34</b>	<b>95.802,94</b>	<b>2.198.700,00</b>	<b>-80.736,97</b>
<b>0,00</b>		<b>0,00</b>	<b>0,00</b>	<b>0,00</b>	<b>0,00</b>	<b>2.089.008,70</b>		<b>0,00</b>	<b>15.846,09</b>
<b>11100.41000</b>	<b>Dienstbezüge für Beamte</b>						<b>Haushaltsvermerk: SN 1</b>		<b>Verf.-Ber.: 11</b>
0,00	0,00	0,00	0,00	0,00	750.346,53	750.346,53	0,00	1.151.852,00	0,00
0,00		0,00	0,00	0,00	0,00	750.346,53		-401.505,47	0,00
<b>11100.41100</b>	<b>Zuführung zur Versorgungsrücklage für Beamte</b>						<b>Haushaltsvermerk: SN 1</b>		<b>Verf.-Ber.: 11</b>
0,00	0,00	0,00	0,00	0,00	6.374,04	6.374,04	0,00	7.875,00	0,00
0,00		0,00	0,00	0,00	0,00	6.374,04		-1.500,96	0,00
<b>11100.41400</b>	<b>Dienstbezüge für Beschäftigte</b>						<b>Haushaltsvermerk: SN 1</b>		<b>Verf.-Ber.: 11</b>
0,00	0,00	0,00	0,00	0,00	1.444.249,42	1.444.249,42	0,00	1.035.188,00	0,00
0,00		0,00	0,00	0,00	0,00	1.444.249,42		409.061,42	0,00



# Jahresrechnung Verwaltungshaushalt 2014 (in EUR)

Kassenreste	Abgänge auf Kassenreste	HH-Reste	Abgänge auf HH-Reste	HH-Reste Übernahme	Anordnungs-soll	Ist	Neue Kassenreste	HH-Ansatz +Nachträge	mehr+weniger-
Globalber. Vorjahr		neue HH-Reste aus üpl.	Anordnungen auf HH-Reste	Neue HH-Reste	Globalber. lfd. Jahr	Rech.-Erg.		Soll-übertrag	üpl.-/apl.
<b>11100</b>	<b>Bürgeramt</b>								
	<b>Bereich Verkehrsangelegenheiten</b>								
<b>11100.43000</b>	<b>Beiträge zu Versorgungskassen für Beamte</b>								
							<b>Haushaltsvermerk: SN 1</b>	<b>Verf.-Ber.: 11</b>	
0,00	0,00	0,00	0,00	0,00	274.649,51	274.649,51	0,00	312.792,00	0,00
0,00		0,00	0,00	0,00	0,00	274.649,51		-38.142,49	0,00
<b>11100.43400</b>	<b>Beiträge zu Versorgungskassen für Beschäftigte</b>								
							<b>Haushaltsvermerk: SN 1</b>	<b>Verf.-Ber.: 11</b>	
0,00	0,00	0,00	0,00	0,00	46.921,89	46.921,89	0,00	34.135,00	0,00
0,00		0,00	0,00	0,00	0,00	46.921,89		12.786,89	0,00
<b>11100.44400</b>	<b>Beiträge zur gesetzl. Sozialversicherung für Beschäftigte</b>								
							<b>Haushaltsvermerk: SN 1</b>	<b>Verf.-Ber.: 11</b>	
0,00	0,00	0,00	0,00	0,00	273.489,20	273.489,20	0,00	196.294,00	0,00
0,00		0,00	0,00	0,00	0,00	273.489,20		77.195,20	0,00
<b>11100.45100</b>	<b>Gesundheitsuntersuchungen u.ä.</b>								
							<b>Haushaltsvermerk: SN 1</b>	<b>Verf.-Ber.: 11</b>	
0,00	0,00	0,00	0,00	0,00	17,43	17,43	0,00	0,00	0,00
0,00		0,00	0,00	0,00	0,00	17,43		17,43	0,00
<b>11100.52020</b>	<b>Anschaffung und Unterhaltung von Büro- und Einrichtungsgegenständen</b>								
							<b>Haushaltsvermerk: 1</b>	<b>Verf.-Ber.: 32</b>	
0,00	0,00	0,00	0,00	0,00	88,56	88,56	0,00	500,00	0,00
0,00		0,00	0,00	0,00	0,00	88,56		-411,44	0,00
<b>11100.52021</b>	<b>Anschaffung von geringwertigen Büro- und Einrichtungs-gegenständen</b>								
							<b>Haushaltsvermerk: 1</b>	<b>Verf.-Ber.: 32</b>	
0,00	0,00	0,00	0,00	0,00	1.461,64	1.461,64	0,00	2.000,00	0,00
0,00		0,00	0,00	0,00	0,00	1.461,64		-538,36	0,00
<b>11100.52150</b>	<b>Anschaffung und Unterhaltung von Maschinen und Geräten</b>								
							<b>Haushaltsvermerk: 1</b>	<b>Verf.-Ber.: 32</b>	
0,00	0,00	0,00	0,00	0,00	3.882,78	3.882,78	0,00	3.250,00	0,00
0,00		0,00	0,00	0,00	0,00	3.882,78		632,78	0,00
<b>11100.52151</b>	<b>Anschaffung von geringwertigen Maschinen und Geräten</b>								
							<b>Haushaltsvermerk: 1</b>	<b>Verf.-Ber.: 32</b>	
0,00	0,00	0,00	0,00	0,00	349,63	349,63	0,00	1.000,00	0,00
0,00		0,00	0,00	0,00	0,00	349,63		-650,37	0,00
<b>11100.52500</b>	<b>Unterhaltung von amtsspezifischer Hard- und Software</b>								
							<b>Haushaltsvermerk: 1</b>	<b>Verf.-Ber.: 32</b>	
0,00	0,00	0,00	0,00	0,00	41.198,06	41.198,06	0,00	63.900,00	0,00
0,00		0,00	0,00	0,00	0,00	41.198,06		-22.701,94	0,00
<b>11100.53000</b>	<b>Mieten und Pachten</b>								
							<b>Haushaltsvermerk: 1</b>	<b>Verf.-Ber.: 23</b>	
0,00	0,00	0,00	0,00	0,00	0,00	0,00	0,00	200,00	0,00
0,00		0,00	0,00	0,00	0,00	0,00		-200,00	0,00
<b>11100.53010</b>	<b>Mieten/Leasing für bewegliches Anlagevermögen</b>								
							<b>Haushaltsvermerk: 1</b>	<b>Verf.-Ber.: 32</b>	
0,00	0,00	0,00	0,00	0,00	72.952,35	72.952,35	0,00	105.000,00	-14.603,14
0,00		0,00	0,00	0,00	0,00	72.952,35		-17.444,51	-13.000,00

# Jahresrechnung Verwaltungshaushalt 2014 (in EUR)

Kassenreste	Abgänge auf Kassenreste	HH-Reste	Abgänge auf HH-Reste	HH-Reste Übernahme	Anordnungs-soll	Ist	Neue Kassenreste	HH-Ansatz +Nachträge	mehr+weniger-
Globalber. Vorjahr		neue HH-Reste aus üpl.	Anordnungen auf HH-Reste	Neue HH-Reste	Globalber. lfd. Jahr	Rech.-Erg.		Soll-übertrag	üpl./apl.
<b>11100</b>	<b>Bürgeramt</b>								
	<b>Bereich Verkehrsangelegenheiten</b>								
<b>11100.53011</b>	<b>Leasing Fahrzeuge</b>						<b>Haushaltsvermerk: 1</b>	<b>Verf.-Ber.: 67</b>	
0,00	0,00	0,00	0,00	0,00	0,00	0,00	0,00	6.900,00	0,00
0,00		0,00	0,00	0,00	0,00	0,00		-6.900,00	0,00
<b>11100.53020</b>	<b>Betreiberkosten stationärer Blitzer</b>						<b>Haushaltsvermerk: 1</b>	<b>Verf.-Ber.: 32</b>	
0,00	0,00	0,00	0,00	0,00	69.672,20	69.672,20	0,00	144.000,00	-74.327,80
0,00		0,00	0,00	0,00	0,00	69.672,20		0,00	-40.000,00
<b>11100.55000</b>	<b>Haltung von Fahrzeugen</b>						<b>Haushaltsvermerk: 1</b>	<b>Verf.-Ber.: 67</b>	
0,00	0,00	0,00	0,00	0,00	0,00	0,00	0,00	7.300,00	0,00
0,00		0,00	0,00	0,00	0,00	0,00		-7.300,00	0,00
<b>11100.55010</b>	<b>Kfz-Steuern</b>						<b>Haushaltsvermerk: 1</b>	<b>Verf.-Ber.: 67</b>	
0,00	0,00	0,00	0,00	0,00	0,00	0,00	0,00	325,00	0,00
0,00		0,00	0,00	0,00	0,00	0,00		-325,00	0,00
<b>11100.56010</b>	<b>Dienst- und Schutzkleidung</b>						<b>Haushaltsvermerk: 1</b>	<b>Verf.-Ber.: 32</b>	
0,00	0,00	0,00	0,00	0,00	11.464,15	11.464,15	0,00	20.000,00	-8.535,85
0,00		0,00	0,00	0,00	0,00	11.464,15		0,00	0,00
<b>11100.56200</b>	<b>externe Fortbildungskosten</b>						<b>Haushaltsvermerk: 1</b>	<b>Verf.-Ber.: 11</b>	
0,00	0,00	0,00	0,00	0,00	1.868,30	1.868,30	0,00	17.700,00	-15.831,70
0,00		0,00	0,00	0,00	0,00	1.868,30		0,00	-10.060,00
<b>11100.57400</b>	<b>Maßnahmen der Gefahrenabwehr</b>						<b>Haushaltsvermerk: 1</b>	<b>Verf.-Ber.: 32</b>	
0,00	0,00	0,00	0,00	0,00	14.850,48	14.850,48	0,00	15.000,00	-149,52
0,00		0,00	0,00	0,00	0,00	14.850,48		0,00	0,00
<b>11100.57500</b>	<b>Verbrauchsmaterial</b>						<b>Haushaltsvermerk: 1</b>	<b>Verf.-Ber.: 32</b>	
0,00	0,00	0,00	0,00	0,00	73.311,75	73.311,75	0,00	45.000,00	0,00
0,00		0,00	0,00	0,00	0,00	73.311,75		28.311,75	0,00
<b>11100.60010</b>	<b>Amtsspezifisches Arbeitsmaterial</b>						<b>Haushaltsvermerk: 1</b>	<b>Verf.-Ber.: 32</b>	
0,00	0,00	0,00	0,00	0,00	82.761,77	82.761,77	0,00	70.000,00	0,00
0,00		0,00	0,00	0,00	0,00	82.761,77		12.761,77	0,00
<b>11100.61600</b>	<b>Sonstige Ausgaben</b>						<b>Haushaltsvermerk: 1</b>	<b>Verf.-Ber.: 32</b>	
0,00	0,00	0,00	0,00	0,00	330,00	330,00	0,00	2.200,00	-1.870,00
0,00		0,00	0,00	0,00	0,00	330,00		0,00	0,00
<b>11100.65030</b>	<b>Büromaterial</b>						<b>Haushaltsvermerk: 1</b>	<b>Verf.-Ber.: 32</b>	
0,00	0,00	0,00	0,00	0,00	2.764,88	2.764,88	0,00	8.000,00	-5.235,12
0,00		0,00	0,00	0,00	0,00	2.764,88		0,00	0,00

# Jahresrechnung Verwaltungshaushalt 2014 (in EUR)

Kassenreste	Abgänge auf Kassenreste	HH-Reste	Abgänge auf HH-Reste	HH-Reste Übernahme	Anordnungs-soll	Ist	Neue Kassenreste	HH-Ansatz +Nachträge	mehr+weniger-
Globalber. Vorjahr		neue HH-Reste aus üpl.	Anordnungen auf HH-Reste	Neue HH-Reste	Globalber. lfd. Jahr	Rech.-Erg.		Soll-übertrag	üpl.-/apl.
<b>11100</b>	<b>Bürgeramt</b>								
	<b>Bereich Verkehrsangelegenheiten</b>								
<b>11100.65100</b>	<b>Amtsspezifische Fachliteratur und Medien</b>								
								<b>Verf.-Ber.: 11</b>	
0,00	0,00	0,00	0,00	0,00	2.952,87	2.952,87	0,00	3.000,00	-47,13
0,00		0,00	0,00	0,00	0,00	2.952,87		0,00	0,00
<b>11100.65230</b>	<b>Fernsprechgebühren</b>								
							<b>Haushaltsvermerk: 1</b>	<b>Verf.-Ber.: 11</b>	
0,00	0,00	0,00	0,00	0,00	3.064,24	3.064,24	0,00	6.750,00	0,00
0,00		0,00	0,00	0,00	0,00	3.064,24		-3.685,76	0,00
<b>11100.65240</b>	<b>Portokosten</b>								
							<b>Haushaltsvermerk: 1</b>	<b>Verf.-Ber.: 11</b>	
0,00	0,00	0,00	0,00	0,00	23.963,11	23.963,11	0,00	30.000,00	-6.036,89
0,00		0,00	0,00	0,00	0,00	23.963,11		0,00	0,00
<b>11100.65410</b>	<b>Reisekosten</b>								
							<b>Haushaltsvermerk: 1</b>	<b>Verf.-Ber.: 11</b>	
0,00	0,00	0,00	0,00	0,00	124,20	124,20	0,00	900,00	-775,80
0,00		0,00	0,00	0,00	0,00	124,20		0,00	0,00
<b>11100.65420</b>	<b>Fahrtkosten und km-Geldentschädigung</b>								
							<b>Haushaltsvermerk: 1</b>	<b>Verf.-Ber.: 67</b>	
0,00	0,00	0,00	0,00	0,00	2.503,46	2.503,46	0,00	5.000,00	-2.496,54
0,00		0,00	0,00	0,00	0,00	2.503,46		0,00	0,00
<b>11100.65500</b>	<b>Sachverständigen-, Gerichts- und ähnliche Kosten</b>								
							<b>Haushaltsvermerk: 1</b>	<b>Verf.-Ber.: 32</b>	
0,00	0,00	0,00	0,00	0,00	173,92	173,92	0,00	1.000,00	-826,08
0,00		0,00	0,00	0,00	0,00	173,92		0,00	0,00
<b>11100.65800</b>	<b>Fracht- und Transportkosten</b>								
							<b>Haushaltsvermerk: 1</b>	<b>Verf.-Ber.: 32</b>	
0,00	0,00	0,00	0,00	0,00	2.690,32	2.690,32	0,00	2.650,00	0,00
0,00		0,00	0,00	0,00	0,00	2.690,32		40,32	0,00
<b>11100.65850</b>	<b>Geschäftsausgaben</b>								
							<b>Haushaltsvermerk: 1</b>	<b>Verf.-Ber.: 32</b>	
0,00	0,00	0,00	0,00	0,00	2.298,34	2.298,34	0,00	2.500,00	-201,66
0,00		0,00	0,00	0,00	0,00	2.298,34		0,00	0,00
<b>11100.67010</b>	<b>Gebühren für Kraftfahrt-Bundesamt</b>								
								<b>Verf.-Ber.: 32</b>	
0,00	0,00	0,00	0,00	0,00	77.884,00	77.884,00	0,00	70.000,00	7.884,00
0,00		0,00	0,00	0,00	0,00	77.884,00		0,00	15.846,09
<b>11100.67910</b>	<b>Innere Leistungsverrechnung</b>								
								<b>Verf.-Ber.: 20</b>	
0,00	0,00	0,00	0,00	0,00	258.000,00	258.000,00	0,00	258.000,00	0,00
0,00		0,00	0,00	0,00	0,00	258.000,00		0,00	0,00
<b>Zwischensumme</b>	<b>Ausgabe:</b>								
<b>0,00</b>	<b>0,00</b>	<b>0,00</b>	<b>0,00</b>	<b>0,00</b>	<b>3.546.659,03</b>	<b>3.546.659,03</b>	<b>0,00</b>	<b>3.630.211,00</b>	<b>-123.053,23</b>
<b>0,00</b>		<b>0,00</b>	<b>0,00</b>	<b>0,00</b>	<b>0,00</b>	<b>3.546.659,03</b>		<b>39.501,26</b>	<b>-47.213,91</b>

# Jahresrechnung Verwaltungshaushalt 2014 (in EUR)

Kassenreste	Abgänge auf Kassenreste	HH-Reste	Abgänge auf HH-Reste	HH-Reste Übernahme	Anordnungs-soll	Ist	Neue Kassenreste	HH-Ansatz +Nachträge	mehr+ weniger-
Globalber. Vorjahr		neue HH-Reste aus üpl.	Anordnungen auf HH-Reste	Neue HH-Reste	Globalber. lfd. Jahr	Rech.-Erg.		Soll-übertrag	üpl.-/apl.
11100	Bürgeramt								
	Bereich Verkehrsangelegenheiten								
Summe UA	Einnahme:								
100.213,58	28.954,33	0,00	0,00	0,00	2.117.963,03	2.093.419,34	95.802,94	2.198.700,00	-80.736,97
0,00		0,00	0,00	0,00	0,00	2.089.008,70		0,00	15.846,09
Summe UA	Ausgabe:								
0,00	0,00	0,00	0,00	0,00	3.546.659,03	3.546.659,03	0,00	3.630.211,00	-123.053,23
0,00		0,00	0,00	0,00	0,00	3.546.659,03		39.501,26	-47.213,91
Summe UA	Differenz:								
100.213,58	28.954,33	0,00	0,00	0,00	-1.428.696,00	-1.453.239,69	95.802,94	-1.431.511,00	42.316,26
0,00		0,00	0,00	0,00	0,00	-1.457.650,33		-39.501,26	63.060,00

# Jahresrechnung Verwaltungshaushalt 2014 (in EUR)

Kassenreste	Abgänge auf Kassenreste	HH-Reste	Abgänge auf HH-Reste	HH-Reste Übernahme	Anordnungs-soll	Ist	Neue Kassenreste	HH-Ansatz +Nachträge	mehr+ weniger-
Globalber. Vorjahr		neue HH-Reste aus üpl.	Anordnungen auf HH-Reste	Neue HH-Reste	Globalber. lfd. Jahr	Rech.-Erg.		Soll-übertrag	üpl./apl.
<b>11200</b>	<b>Bürgeramt</b>								
	<b>Bereich Einwohner- und Meldewesen</b>								
<b>11200.10001</b>	<b>Verwaltungsgebühren</b>								
6.108,27	2.717,83	0,00	0,00	0,00	1.496.646,96	1.497.535,20	2.502,20	1.518.000,00	-21.353,04
0,00		0,00	0,00	0,00	0,00	1.493.929,13		0,00	0,00
								<b>Haushaltsvermerk: PK</b>	<b>Verf.-Ber.: 32</b>
<b>11200.10002</b>	<b>Gebühren Führungszeugnisse Bund</b>								
0,00	0,00	0,00	0,00	0,00	71.354,40	71.354,40	0,00	62.000,00	9.354,40
0,00		0,00	0,00	0,00	0,00	71.354,40		0,00	13.917,60
								<b>Haushaltsvermerk: 3</b>	<b>Verf.-Ber.: 32</b>
<b>11200.11000</b>	<b>Benutzungsgebühren und ähnliche Entgelte</b>								
0,00	0,00	0,00	0,00	0,00	0,00	0,00	0,00	10.500,00	-10.500,00
0,00		0,00	0,00	0,00	0,00	0,00		0,00	0,00
								<b>Verf.-Ber.: 32</b>	
<b>11200.16510</b>	<b>Erstattung für Ausgaben des Verwaltungshaushaltes von kommunaler Sonderrechnung</b>								
	<b>Verwaltungskostenerstattung des Entwässerungsbetriebes</b>								
0,00	0,00	0,00	0,00	0,00	128,00	128,00	0,00	128,00	0,00
0,00		0,00	0,00	0,00	0,00	128,00		0,00	0,00
								<b>Verf.-Ber.: 20</b>	
<b>11200.16910</b>	<b>Innere Leistungsverrechnung</b>								
0,00	0,00	0,00	0,00	0,00	6.749,00	6.749,00	0,00	6.749,00	0,00
0,00		0,00	0,00	0,00	0,00	6.749,00		0,00	0,00
								<b>Verf.-Ber.: 20</b>	
<b>11200.26010</b>	<b>Strafen, Geldbußen</b>								
390,50	123,50	0,00	0,00	0,00	360,89	330,89	297,00	0,00	360,89
0,00		0,00	0,00	0,00	0,00	237,39		0,00	0,00
								<b>Haushaltsvermerk: PK</b>	<b>Verf.-Ber.: 32</b>
<b>Zwischensumme</b>	<b>Einnahme:</b>								
<b>6.498,77</b>	<b>2.841,33</b>	<b>0,00</b>	<b>0,00</b>	<b>0,00</b>	<b>1.575.239,25</b>	<b>1.576.097,49</b>	<b>2.799,20</b>	<b>1.597.377,00</b>	<b>-22.137,75</b>
<b>0,00</b>		<b>0,00</b>	<b>0,00</b>	<b>0,00</b>	<b>0,00</b>	<b>1.572.397,92</b>		<b>0,00</b>	<b>13.917,60</b>
<b>11200.41000</b>	<b>Dienstbezüge für Beamte</b>								
0,00	0,00	0,00	0,00	0,00	795.842,94	795.842,94	0,00	994.964,00	0,00
0,00		0,00	0,00	0,00	0,00	795.842,94		-199.121,06	0,00
								<b>Haushaltsvermerk: SN 1</b>	<b>Verf.-Ber.: 11</b>
<b>11200.41100</b>	<b>Zuführung zur Versorgungsrücklage für Beamte</b>								
0,00	0,00	0,00	0,00	0,00	6.301,85	6.301,85	0,00	6.802,00	0,00
0,00		0,00	0,00	0,00	0,00	6.301,85		-500,15	0,00
								<b>Haushaltsvermerk: SN 1</b>	<b>Verf.-Ber.: 11</b>
<b>11200.41400</b>	<b>Dienstbezüge für Beschäftigte</b>								
0,00	0,00	0,00	0,00	0,00	969.046,55	969.046,55	0,00	869.975,00	0,00
0,00		0,00	0,00	0,00	0,00	969.046,55		99.071,55	0,00
								<b>Haushaltsvermerk: SN 1</b>	<b>Verf.-Ber.: 11</b>
<b>11200.43000</b>	<b>Beiträge zu Versorgungskassen für Beamte</b>								
0,00	0,00	0,00	0,00	0,00	264.164,85	264.164,85	0,00	270.189,00	0,00
0,00		0,00	0,00	0,00	0,00	264.164,85		-6.024,15	0,00

# Jahresrechnung Verwaltungshaushalt 2014 (in EUR)

Kassenreste	Abgänge auf Kassenreste	HH-Reste	Abgänge auf HH-Reste	HH-Reste Übernahme	Anordnungs-soll	Ist	Neue Kassenreste	HH-Ansatz +Nachträge	mehr+weniger-
Globalber. Vorjahr		neue HH-Reste aus üpl.	Anordnungen auf HH-Reste	Neue HH-Reste	Globalber. lfd. Jahr	Rech.-Erg.		Soll-übertrag	üpl.-/apl.
<b>11200</b>	<b>Bürgeramt</b>								
	<b>Bereich Einwohner- und Meldewesen</b>								
<b>11200.43400</b>	<b>Beiträge zu Versorgungskassen für Beschäftigte</b>								
							<b>Haushaltsvermerk: SN 1</b>	<b>Verf.-Ber.: 11</b>	
0,00	0,00	0,00	0,00	0,00	32.575,27	32.575,27	0,00	28.892,00	0,00
0,00		0,00	0,00	0,00	0,00	32.575,27		3.683,27	0,00
<b>11200.44400</b>	<b>Beiträge zur gesetzl. Sozialversicherung für Beschäftigte</b>								
							<b>Haushaltsvermerk: SN 1</b>	<b>Verf.-Ber.: 11</b>	
0,00	0,00	0,00	0,00	0,00	187.119,21	187.119,21	0,00	163.534,00	0,00
0,00		0,00	0,00	0,00	0,00	187.119,21		23.585,21	0,00
<b>11200.45100</b>	<b>Gesundheitsuntersuchungen u.ä.</b>								
							<b>Haushaltsvermerk: SN 1</b>	<b>Verf.-Ber.: 11</b>	
0,00	0,00	0,00	0,00	0,00	0,00	0,00	0,00	10,00	0,00
0,00		0,00	0,00	0,00	0,00	0,00		-10,00	0,00
<b>11200.52020</b>	<b>Anschaffung und Unterhaltung von Büro- und Einrichtungsgegenständen</b>								
							<b>Haushaltsvermerk: 1</b>	<b>Verf.-Ber.: 32</b>	
0,00	0,00	0,00	0,00	0,00	0,00	0,00	0,00	500,00	0,00
0,00		0,00	0,00	0,00	0,00	0,00		-500,00	0,00
<b>11200.52021</b>	<b>Anschaffung von geringwertigen Büro- und Einrichtungsgegenständen</b>								
							<b>Haushaltsvermerk: 1</b>	<b>Verf.-Ber.: 32</b>	
0,00	0,00	0,00	0,00	0,00	2.723,05	2.723,05	0,00	1.000,00	0,00
0,00		0,00	0,00	0,00	0,00	2.723,05		1.723,05	0,00
<b>11200.52150</b>	<b>Anschaffung und Unterhaltung von Maschinen und Geräten</b>								
							<b>Haushaltsvermerk: 1</b>	<b>Verf.-Ber.: 32</b>	
0,00	0,00	0,00	0,00	0,00	1.804,42	1.804,42	0,00	600,00	0,00
0,00		0,00	0,00	0,00	0,00	1.804,42		1.204,42	0,00
<b>11200.52151</b>	<b>Anschaffung von geringwertigen Maschinen und Geräten</b>								
							<b>Haushaltsvermerk: 1</b>	<b>Verf.-Ber.: 32</b>	
0,00	0,00	0,00	0,00	0,00	448,57	448,57	0,00	1.000,00	0,00
0,00		0,00	0,00	0,00	0,00	448,57		-551,43	0,00
<b>11200.52500</b>	<b>Unterhaltung von amtsspezifischer Hard- und Software</b>								
							<b>Haushaltsvermerk: 1</b>	<b>Verf.-Ber.: 32</b>	
0,00	0,00	0,00	0,00	0,00	7.559,15	7.559,15	0,00	15.000,00	0,00
0,00		0,00	0,00	0,00	0,00	7.559,15		-7.440,85	0,00
<b>11200.53010</b>	<b>Miete bewegl. Anlagevermögen</b>								
							<b>Haushaltsvermerk: 1</b>	<b>Verf.-Ber.: 32</b>	
0,00	0,00	0,00	0,00	0,00	0,00	0,00	0,00	3.500,00	0,00
0,00		0,00	0,00	0,00	0,00	0,00		-3.500,00	0,00
<b>11200.54900</b>	<b>Sonstige Bewirtschaftungskosten</b>								
							<b>Haushaltsvermerk: 1</b>	<b>Verf.-Ber.: 32</b>	
0,00	0,00	0,00	0,00	0,00	0,00	0,00	0,00	500,00	0,00
0,00		0,00	0,00	0,00	0,00	0,00		-500,00	0,00
<b>11200.56200</b>	<b>externe Fortbildungskosten</b>								
							<b>Haushaltsvermerk: 1</b>	<b>Verf.-Ber.: 11</b>	
0,00	0,00	0,00	0,00	0,00	554,69	554,69	0,00	1.300,00	-121,15
0,00		0,00	0,00	0,00	0,00	554,69		-624,16	0,00

# Jahresrechnung Verwaltungshaushalt 2014 (in EUR)

Kassenreste	Abgänge auf Kassenreste	HH-Reste	Abgänge auf HH-Reste	HH-Reste Übernahme	Anordnungs-soll	Ist	Neue Kassenreste	HH-Ansatz +Nachträge	mehr+weniger-
Globalber. Vorjahr		neue HH-Reste aus üpl.	Anordnungen auf HH-Reste	Neue HH-Reste	Globalber. lfd. Jahr	Rech.-Erg.		Soll-übertrag	üpl.-/apl.
<b>11200</b>	<b>Bürgeramt Bereich Einwohner- und Meldewesen</b>								
<b>11200.57500</b>	<b>Verbrauchsmaterial</b>								
							<b>Haushaltsvermerk: 1</b>	<b>Verf.-Ber.: 32</b>	
0,00	0,00	0,00	0,00	0,00	56.637,41	56.637,41	0,00	38.000,00	0,00
0,00		0,00	0,00	0,00	0,00	56.637,41		18.637,41	0,00
<b>11200.60010</b>	<b>Amtsspezifisches Arbeitsmaterial</b>								
							<b>Haushaltsvermerk: 1</b>	<b>Verf.-Ber.: 32</b>	
0,00	0,00	0,00	0,00	0,00	939.500,73	939.500,73	0,00	990.000,00	-39.475,41
0,00		0,00	0,00	0,00	0,00	939.500,73		-11.023,86	0,00
<b>11200.61600</b>	<b>Sonstige Ausgaben</b>								
							<b>Haushaltsvermerk: 1</b>	<b>Verf.-Ber.: 32</b>	
0,00	0,00	0,00	0,00	0,00	317,04	317,04	0,00	740,00	-422,96
0,00		0,00	0,00	0,00	0,00	317,04		0,00	0,00
<b>11200.65030</b>	<b>Büromaterial</b>								
							<b>Haushaltsvermerk: 1</b>	<b>Verf.-Ber.: 32</b>	
0,00	0,00	0,00	0,00	0,00	3.311,46	3.311,46	0,00	10.000,00	-6.688,54
0,00		0,00	0,00	0,00	0,00	3.311,46		0,00	0,00
<b>11200.65100</b>	<b>Amtsspezifische Fachliteratur und Medien</b>								
								<b>Verf.-Ber.: 11</b>	
0,00	0,00	0,00	0,00	0,00	2.197,36	2.197,36	0,00	2.200,00	-2,64
0,00		0,00	0,00	0,00	0,00	2.197,36		0,00	0,00
<b>11200.65230</b>	<b>Fernsprechgebühren</b>								
							<b>Haushaltsvermerk: 1</b>	<b>Verf.-Ber.: 11</b>	
0,00	0,00	0,00	0,00	0,00	3.474,29	3.474,29	0,00	7.000,00	0,00
0,00		0,00	0,00	0,00	0,00	3.474,29		-3.525,71	0,00
<b>11200.65240</b>	<b>Portokosten</b>								
							<b>Haushaltsvermerk: 1</b>	<b>Verf.-Ber.: 11</b>	
0,00	0,00	0,00	0,00	0,00	15.587,90	15.587,90	0,00	15.000,00	0,00
0,00		0,00	0,00	0,00	0,00	15.587,90		587,90	0,00
<b>11200.65410</b>	<b>Reisekosten</b>								
							<b>Haushaltsvermerk: 1</b>	<b>Verf.-Ber.: 11</b>	
0,00	0,00	0,00	0,00	0,00	2.324,16	2.324,16	0,00	1.700,00	0,00
0,00		0,00	0,00	0,00	0,00	2.324,16		624,16	0,00
<b>11200.65420</b>	<b>Fahrtkosten und km-Geldentschädigung</b>								
							<b>Haushaltsvermerk: 1</b>	<b>Verf.-Ber.: 67</b>	
0,00	0,00	0,00	0,00	0,00	1.001,36	1.001,36	0,00	1.500,00	-498,64
0,00		0,00	0,00	0,00	0,00	1.001,36		0,00	0,00
<b>11200.65800</b>	<b>Fracht- und Transportkosten</b>								
							<b>Haushaltsvermerk: 1</b>	<b>Verf.-Ber.: 32</b>	
0,00	0,00	0,00	0,00	0,00	3.826,57	3.826,57	0,00	2.650,00	0,00
0,00		0,00	0,00	0,00	0,00	3.826,57		1.176,57	0,00
<b>11200.65850</b>	<b>Geschäftsausgaben</b>								
							<b>Haushaltsvermerk: 1</b>	<b>Verf.-Ber.: 32</b>	
0,00	0,00	0,00	0,00	0,00	3.274,69	3.274,69	0,00	2.500,00	0,00
0,00		0,00	0,00	0,00	0,00	3.274,69		774,69	0,00

# Jahresrechnung Verwaltungshaushalt 2014 (in EUR)

Kassenreste	Abgänge auf Kassenreste	HH-Reste	Abgänge auf HH-Reste	HH-Reste Übernahme	Anordnungs-soll	Ist	Neue Kassenreste	HH-Ansatz +Nachträge	mehr+ weniger-
Globalber. Vorjahr		neue HH-Reste aus üpl.	Anordnungen auf HH-Reste	Neue HH-Reste	Globalber. lfd. Jahr	Rech.-Erg.		Soll-übertrag	üpl./apl.
<b>11200</b>	<b>Bürgeramt</b>								
	<b>Bereich Einwohner- und Meldewesen</b>								
<b>11200.67020</b>	<b>Gebührenanteil für Führungszeugnisse</b>								
								<b>Verf.-Ber.: 32</b>	
0,00	0,00	0,00	0,00	0,00	71.354,40	71.354,40	0,00	62.000,00	9.354,40
0,00		0,00	0,00	0,00	0,00	71.354,40		0,00	13.917,60
<b>Zwischensumme</b>	<b>Ausgabe:</b>								
0,00	0,00	0,00	0,00	0,00	3.370.947,92	3.370.947,92	0,00	3.491.056,00	-37.854,94
0,00		0,00	0,00	0,00	0,00	3.370.947,92		-82.253,14	13.917,60
<b>Summe UA</b>	<b>Einnahme:</b>								
6.498,77	2.841,33	0,00	0,00	0,00	1.575.239,25	1.576.097,49	2.799,20	1.597.377,00	-22.137,75
0,00		0,00	0,00	0,00	0,00	1.572.397,92		0,00	13.917,60
<b>Summe UA</b>	<b>Ausgabe:</b>								
0,00	0,00	0,00	0,00	0,00	3.370.947,92	3.370.947,92	0,00	3.491.056,00	-37.854,94
0,00		0,00	0,00	0,00	0,00	3.370.947,92		-82.253,14	13.917,60
<b>Summe UA</b>	<b>Differenz:</b>								
6.498,77	2.841,33	0,00	0,00	0,00	-1.795.708,67	-1.794.850,43	2.799,20	-1.893.679,00	15.717,19
0,00		0,00	0,00	0,00	0,00	-1.798.550,00		82.253,14	0,00



# Jahresrechnung Verwaltungshaushalt 2014 (in EUR)

Kassenreste	Abgänge auf Kassenreste	HH-Reste	Abgänge auf HH-Reste	HH-Reste Übernahme	Anordnungs-soll	Ist	Neue Kassenreste	HH-Ansatz +Nachträge	mehr+weniger-
Globalber. Vorjahr		neue HH-Reste aus üpl.	Anordnungen auf HH-Reste	Neue HH-Reste	Globalber. lfd. Jahr	Rech.-Erg.		Soll-übertrag	üpl./apl.
<b>11400</b>	<b>Tiefbau- und Verkehrsamt</b>								
	<b>Bereich Straßenverkehrsrecht und Verkehrsorganisation</b>								
<b>11400.10000</b>	<b>Verwaltungsgebühren</b>								
									<b>Verf.-Ber.: 66</b>
7.985,25	255,00	0,00	0,00	0,00	223.769,68	224.858,99	6.640,94	350.000,00	-126.230,32
0,00		0,00	0,00	0,00	0,00	223.514,68		0,00	0,00
<b>11400.11000</b>	<b>Benutzungsgebühren und ähnliche Entgelte</b>								
									<b>Verf.-Ber.: 66</b>
4.846,44	197,00	0,00	0,00	0,00	513.857,00	512.234,35	6.272,09	498.700,00	15.157,00
0,00		0,00	0,00	0,00	0,00	513.660,00		0,00	0,00
<b>Zwischensumme</b>	<b>Einnahme:</b>								
<b>12.831,69</b>	<b>452,00</b>	<b>0,00</b>	<b>0,00</b>	<b>0,00</b>	<b>737.626,68</b>	<b>737.093,34</b>	<b>12.913,03</b>	<b>848.700,00</b>	<b>-111.073,32</b>
<b>0,00</b>		<b>0,00</b>	<b>0,00</b>	<b>0,00</b>	<b>0,00</b>	<b>737.174,68</b>		<b>0,00</b>	<b>0,00</b>
<b>11400.41000</b>	<b>Dienstbezüge für Beamte</b>								
							<b>Haushaltsvermerk: SN 1</b>		<b>Verf.-Ber.: 11</b>
0,00	0,00	0,00	0,00	0,00	131.215,05	131.215,05	0,00	159.967,00	0,00
0,00		0,00	0,00	0,00	0,00	131.215,05		-28.751,95	0,00
<b>11400.41100</b>	<b>Zuführung zur Versorgungsrücklage für Beamte</b>								
							<b>Haushaltsvermerk: SN 1</b>		<b>Verf.-Ber.: 11</b>
0,00	0,00	0,00	0,00	0,00	1.139,95	1.139,95	0,00	1.094,00	0,00
0,00		0,00	0,00	0,00	0,00	1.139,95		45,95	0,00
<b>11400.41400</b>	<b>Dienstbezüge für Beschäftigte</b>								
							<b>Haushaltsvermerk: SN 1</b>		<b>Verf.-Ber.: 11</b>
0,00	0,00	0,00	0,00	0,00	268.494,36	268.494,36	0,00	252.899,00	0,00
0,00		0,00	0,00	0,00	0,00	268.494,36		15.595,36	0,00
<b>11400.43000</b>	<b>Beiträge zu Versorgungskassen für Beamte</b>								
							<b>Haushaltsvermerk: SN 1</b>		<b>Verf.-Ber.: 11</b>
0,00	0,00	0,00	0,00	0,00	49.163,12	49.163,12	0,00	43.440,00	0,00
0,00		0,00	0,00	0,00	0,00	49.163,12		5.723,12	0,00
<b>11400.43400</b>	<b>Beiträge zu Versorgungskassen für Beschäftigte</b>								
							<b>Haushaltsvermerk: SN 1</b>		<b>Verf.-Ber.: 11</b>
0,00	0,00	0,00	0,00	0,00	9.132,70	9.132,70	0,00	8.412,00	0,00
0,00		0,00	0,00	0,00	0,00	9.132,70		720,70	0,00
<b>11400.44400</b>	<b>Beiträge zur gesetzl. Sozialversicherung für Beschäftigte</b>								
							<b>Haushaltsvermerk: SN 1</b>		<b>Verf.-Ber.: 11</b>
0,00	0,00	0,00	0,00	0,00	51.237,93	51.237,93	0,00	43.935,00	0,00
0,00		0,00	0,00	0,00	0,00	51.237,93		7.302,93	0,00
<b>11400.52020</b>	<b>Anschaffung und Unterhaltung von Büro- und Einrichtungsgegenständen</b>								
							<b>Haushaltsvermerk: 1</b>		<b>Verf.-Ber.: 66</b>
0,00	0,00	0,00	0,00	0,00	620,12	620,12	0,00	50,00	0,00
0,00		0,00	0,00	0,00	0,00	620,12		570,12	0,00
<b>11400.52021</b>	<b>Anschaffung von geringwertigen Büro- und Einrichtungsgegenständen</b>								
							<b>Haushaltsvermerk: 1</b>		<b>Verf.-Ber.: 66</b>
0,00	0,00	0,00	0,00	0,00	4.665,60	4.665,60	0,00	200,00	4.700,00
0,00		0,00	0,00	0,00	0,00	4.665,60		-234,40	4.700,00

# Jahresrechnung Verwaltungshaushalt 2014 (in EUR)

Kassenreste	Abgänge auf Kassenreste	HH-Reste	Abgänge auf HH-Reste	HH-Reste Übernahme	Anordnungs-soll	Ist	Neue Kassenreste	HH-Ansatz +Nachträge	mehr+weniger-
Globalber. Vorjahr		neue HH-Reste aus üpl.	Anordnungen auf HH-Reste	Neue HH-Reste	Globalber. lfd. Jahr	Rech.-Erg.		Soll-übertrag	üpl.-/apl.
<b>11400</b>	<b>Tiefbau- und Verkehrsamt</b>								
	<b>Bereich Straßenverkehrsrecht und Verkehrsorganisation</b>								
<b>11400.52150</b>	<b>Anschaffung und Unterhaltung von Maschinen und Geräten</b>								
							<b>Haushaltsvermerk: 1</b>	<b>Verf.-Ber.: 66</b>	
0,00	0,00	0,00	0,00	0,00	2.191,76	2.191,76	0,00	1.200,00	0,00
0,00		0,00	0,00	0,00	0,00	2.191,76		991,76	0,00
<b>11400.52151</b>	<b>Anschaffung von geringwertigen Maschinen und Geräten</b>								
							<b>Haushaltsvermerk: 1</b>	<b>Verf.-Ber.: 66</b>	
0,00	0,00	0,00	0,00	0,00	739,28	739,28	0,00	300,00	0,00
0,00		0,00	0,00	0,00	0,00	739,28		439,28	0,00
<b>11400.52500</b>	<b>Unterhaltung von amtsspezifischer Hard- und Software</b>								
							<b>Haushaltsvermerk: 1</b>	<b>Verf.-Ber.: 66</b>	
0,00	0,00	0,00	0,00	0,00	2.794,66	2.794,66	0,00	3.300,00	0,00
0,00		0,00	0,00	0,00	0,00	2.794,66		-505,34	0,00
<b>11400.53010</b>	<b>Miete für bewegliches Anlagevermögen</b>								
							<b>Haushaltsvermerk: 1</b>	<b>Verf.-Ber.: 66</b>	
0,00	0,00	0,00	0,00	0,00	1.520,82	1.520,82	0,00	1.100,00	0,00
0,00		0,00	0,00	0,00	0,00	1.520,82		420,82	0,00
<b>11400.55000</b>	<b>Haltung von Fahrzeugen</b>								
							<b>Haushaltsvermerk: 1</b>	<b>Verf.-Ber.: 67</b>	
0,00	0,00	0,00	0,00	0,00	794,76	794,76	0,00	700,00	0,00
0,00		0,00	0,00	0,00	0,00	794,76		94,76	0,00
<b>11400.55010</b>	<b>Kfz-Steuern</b>								
							<b>Haushaltsvermerk: 1</b>	<b>Verf.-Ber.: 67</b>	
0,00	0,00	0,00	0,00	0,00	0,00	0,00	0,00	100,00	0,00
0,00		0,00	0,00	0,00	0,00	0,00		-100,00	0,00
<b>11400.56010</b>	<b>Dienst- und Schutzkleidung</b>								
							<b>Haushaltsvermerk: 1</b>	<b>Verf.-Ber.: 66</b>	
0,00	0,00	0,00	0,00	0,00	17,49	17,49	0,00	100,00	0,00
0,00		0,00	0,00	0,00	0,00	17,49		-82,51	0,00
<b>11400.56200</b>	<b>externe Fortbildungskosten</b>								
							<b>Haushaltsvermerk: 1</b>	<b>Verf.-Ber.: 11</b>	
0,00	0,00	0,00	0,00	0,00	353,15	353,15	0,00	100,00	205,00
0,00		0,00	0,00	0,00	0,00	353,15		48,15	205,00
<b>11400.65030</b>	<b>Büromaterial</b>								
							<b>Haushaltsvermerk: 1</b>	<b>Verf.-Ber.: 66</b>	
0,00	0,00	0,00	0,00	0,00	1.995,17	1.995,17	0,00	4.000,00	-405,10
0,00		0,00	0,00	0,00	0,00	1.995,17		-1.599,73	-205,00
<b>11400.65100</b>	<b>Amtsspezifische Fachliteratur und Medien</b>								
							<b>Verf.-Ber.: 11</b>		
0,00	0,00	0,00	0,00	0,00	977,59	977,59	0,00	1.000,00	-22,41
0,00		0,00	0,00	0,00	0,00	977,59		0,00	0,00
<b>11400.65220</b>	<b>Rundfunk- und Fernsehgebühren</b>								
							<b>Haushaltsvermerk: 1</b>	<b>Verf.-Ber.: 11</b>	
0,00	0,00	0,00	0,00	0,00	215,76	215,76	0,00	400,00	-184,24
0,00		0,00	0,00	0,00	0,00	215,76		0,00	0,00

# Jahresrechnung Verwaltungshaushalt 2014 (in EUR)

Kassenreste	Abgänge auf Kassenreste	HH-Reste	Abgänge auf HH-Reste	HH-Reste Übernahme	Anordnungs-soll	Ist	Neue Kassenreste	HH-Ansatz +Nachträge	mehr+ weniger-
Globalber. Vorjahr		neue HH-Reste aus üpl.	Anordnungen auf HH-Reste	Neue HH-Reste	Globalber. lfd. Jahr	Rech.-Erg.		Soll-übertrag	üpl.-/apl.
<b>11400</b>	<b>Tiefbau- und Verkehrsamt</b>								
	<b>Bereich Straßenverkehrsrecht und Verkehrsorganisation</b>								
<b>11400.65230</b>	<b>Fernsprechgebühren</b>								
							Haushaltsvermerk: 1	Verf.-Ber.: 11	
0,00	0,00	0,00	0,00	0,00	235,68	235,68	0,00	3.000,00	0,00
0,00		0,00	0,00	0,00	0,00	235,68		-2.764,32	0,00
<b>11400.65410</b>	<b>Reisekosten</b>								
							Haushaltsvermerk: 1	Verf.-Ber.: 11	
0,00	0,00	0,00	0,00	0,00	100,00	100,00	0,00	150,00	-1,85
0,00		0,00	0,00	0,00	0,00	100,00		-48,15	0,00
<b>11400.65420</b>	<b>Fahrtkosten und km-Geldentschädigung</b>								
							Haushaltsvermerk: 1	Verf.-Ber.: 67	
0,00	0,00	0,00	0,00	0,00	128,34	128,34	0,00	750,00	-621,66
0,00		0,00	0,00	0,00	0,00	128,34		0,00	0,00
<b>Zwischensumme</b>	<b>Ausgabe:</b>								
0,00	0,00	0,00	0,00	0,00	527.733,29	527.733,29	0,00	526.197,00	3.669,74
0,00		0,00	0,00	0,00	0,00	527.733,29		-2.133,45	4.700,00
<b>Summe UA</b>	<b>Einnahme:</b>								
12.831,69	452,00	0,00	0,00	0,00	737.626,68	737.093,34	12.913,03	848.700,00	-111.073,32
0,00		0,00	0,00	0,00	0,00	737.174,68		0,00	0,00
<b>Summe UA</b>	<b>Ausgabe:</b>								
0,00	0,00	0,00	0,00	0,00	527.733,29	527.733,29	0,00	526.197,00	3.669,74
0,00		0,00	0,00	0,00	0,00	527.733,29		-2.133,45	4.700,00
<b>Summe UA</b>	<b>Differenz:</b>								
12.831,69	452,00	0,00	0,00	0,00	209.893,39	209.360,05	12.913,03	322.503,00	-114.743,06
0,00		0,00	0,00	0,00	0,00	209.441,39		2.133,45	-4.700,00

# Jahresrechnung Verwaltungshaushalt 2014 (in EUR)

Kassenreste	Abgänge auf Kassenreste	HH-Reste	Abgänge auf HH-Reste	HH-Reste Übernahme	Anordnungs-soll	Ist	Neue Kassenreste	HH-Ansatz +Nachträge	mehr+ weniger-
Globalber. Vorjahr		neue HH-Reste aus üpl.	Anordnungen auf HH-Reste	Neue HH-Reste	Globalber. lfd. Jahr	Rech.-Erg.		Soll-übertrag	üpl.-/apl.
<b>11500</b>	<b>Tierheim</b>								
<b>11500.54900</b>	<b>Sonstige Bewirtschaftungskosten</b>								<b>Verf.-Ber.: 39</b>
0,00	0,00	0,00	0,00	0,00	126.957,67	126.957,67	0,00	162.300,00	-35.342,33
0,00		0,00	0,00	0,00	0,00	126.957,67		0,00	-19.000,00
<b>Zwischensumme</b>	<b>Ausgabe:</b>								
<b>0,00</b>	<b>0,00</b>	<b>0,00</b>	<b>0,00</b>	<b>0,00</b>	<b>126.957,67</b>	<b>126.957,67</b>	<b>0,00</b>	<b>162.300,00</b>	<b>-35.342,33</b>
<b>0,00</b>		<b>0,00</b>	<b>0,00</b>	<b>0,00</b>	<b>0,00</b>	<b>126.957,67</b>		<b>0,00</b>	<b>-19.000,00</b>
<b>Summe UA</b>	<b>Einnahme:</b>								
<b>0,00</b>	<b>0,00</b>	<b>0,00</b>	<b>0,00</b>	<b>0,00</b>	<b>0,00</b>	<b>0,00</b>	<b>0,00</b>	<b>0,00</b>	<b>0,00</b>
<b>0,00</b>		<b>0,00</b>	<b>0,00</b>	<b>0,00</b>	<b>0,00</b>	<b>0,00</b>		<b>0,00</b>	<b>0,00</b>
<b>Summe UA</b>	<b>Ausgabe:</b>								
<b>0,00</b>	<b>0,00</b>	<b>0,00</b>	<b>0,00</b>	<b>0,00</b>	<b>126.957,67</b>	<b>126.957,67</b>	<b>0,00</b>	<b>162.300,00</b>	<b>-35.342,33</b>
<b>0,00</b>		<b>0,00</b>	<b>0,00</b>	<b>0,00</b>	<b>0,00</b>	<b>126.957,67</b>		<b>0,00</b>	<b>-19.000,00</b>
<b>Summe UA</b>	<b>Differenz:</b>								
<b>0,00</b>	<b>0,00</b>	<b>0,00</b>	<b>0,00</b>	<b>0,00</b>	<b>-126.957,67</b>	<b>-126.957,67</b>	<b>0,00</b>	<b>-162.300,00</b>	<b>35.342,33</b>
<b>0,00</b>		<b>0,00</b>	<b>0,00</b>	<b>0,00</b>	<b>0,00</b>	<b>-126.957,67</b>		<b>0,00</b>	<b>19.000,00</b>

# Jahresrechnung Verwaltungshaushalt 2014 (in EUR)

Kassenreste	Abgänge auf Kassenreste	HH-Reste	Abgänge auf HH-Reste	HH-Reste Übernahme	Anordnungs-soll	Ist	Neue Kassenreste	HH-Ansatz +Nachträge	mehr+ weniger-
Globalber. Vorjahr		neue HH-Reste aus üpl.	Anordnungen auf HH-Reste	Neue HH-Reste	Globalber. lfd. Jahr	Rech.-Erg.		Soll-übertrag	üpl./apl.
<b>12100</b>	<b>Umwelt- und Naturschutz</b>								
<b>12100.10001</b>	<b>Verwaltungsgebühren</b>								
							<b>Haushaltsvermerk: PK</b>	<b>Verf.-Ber.: 31</b>	
4.720,29	892,93	0,00	0,00	0,00	134.538,20	132.631,08	5.734,48	115.000,00	19.538,20
0,00		0,00	0,00	0,00	0,00	133.645,27		0,00	11.100,00
<b>12100.13010</b>	<b>Einnahmen aus Verkauf</b>								
								<b>Verf.-Ber.: 31</b>	
0,00	0,00	0,00	0,00	0,00	331,07	331,07	0,00	0,00	331,07
0,00		0,00	0,00	0,00	0,00	331,07		0,00	0,00
<b>12100.14020</b>	<b>Einnahmen aus Mieten und Pachten (kurzfristige Verträge)</b>								
							<b>Haushaltsvermerk: PK</b>	<b>Verf.-Ber.: 31</b>	
0,00	0,00	0,00	0,00	0,00	649,00	649,00	0,00	800,00	-151,00
0,00		0,00	0,00	0,00	0,00	649,00		0,00	0,00
<b>12100.15030</b>	<b>Energie-Rückzahlung aus Vorjahren</b>								
							<b>Haushaltsvermerk: 3 PK</b>	<b>Verf.-Ber.: 23</b>	
0,00	0,00	0,00	0,00	0,00	426,36	426,36	0,00	0,00	426,36
0,00		0,00	0,00	0,00	0,00	426,36		0,00	426,36
<b>12100.15040</b>	<b>Einnahmen aus Ersatzvornahmen</b>								
							<b>Haushaltsvermerk: PK</b>	<b>Verf.-Ber.: 31</b>	
0,00	0,00	0,00	0,00	0,00	0,00	0,00	0,00	3.151.902,00	-3.151.902,00
0,00		0,00	0,00	0,00	0,00	0,00		0,00	0,00
<b>12100.15200</b>	<b>Entschädigungen von Versicherungen</b>								
							<b>Haushaltsvermerk: 3</b>	<b>Verf.-Ber.: 30</b>	
0,00	0,00	0,00	0,00	0,00	1.100,00	1.100,00	0,00	0,00	1.100,00
0,00		0,00	0,00	0,00	0,00	1.100,00		0,00	1.100,00
<b>12100.16100</b>	<b>Erstattungen für Ausgaben des Verwaltungshaushalts vom Land</b>								
								<b>Verf.-Ber.: 31</b>	
0,00	0,00	0,00	0,00	0,00	48.467,15	48.467,15	0,00	0,00	48.467,15
0,00		0,00	0,00	0,00	0,00	48.467,15		0,00	0,00
<b>12100.16800</b>	<b>Kostenerstattungsbeträge gem. §§ 135 a -c BauGB</b>								
							<b>Haushaltsvermerk: PK</b>	<b>Verf.-Ber.: 31</b>	
0,00	0,00	0,00	0,00	0,00	204.467,17	204.467,17	0,00	204.000,00	467,17
0,00		0,00	0,00	0,00	0,00	204.467,17		0,00	0,00
<b>12100.16910</b>	<b>Innere Leistungsverrechnung</b>								
								<b>Verf.-Ber.: 20</b>	
0,00	0,00	0,00	0,00	0,00	53.835,00	53.835,00	0,00	53.835,00	0,00
0,00		0,00	0,00	0,00	0,00	53.835,00		0,00	0,00
<b>12100.17100</b>	<b>Zuweisungen und Zuschüsse für laufende Zwecke</b>								
								<b>Verf.-Ber.: 31</b>	
0,00	0,00	0,00	0,00	0,00	0,00	0,00	0,00	5.630,00	-5.630,00
0,00		0,00	0,00	0,00	0,00	0,00		0,00	37.000,00
<b>12100.17110</b>	<b>Zuweisungen vom Land für laufende Zwecke für Natur- und Landschaftsschutz</b>								
							<b>Haushaltsvermerk: 3</b>	<b>Verf.-Ber.: 31</b>	
0,00	0,00	0,00	0,00	0,00	11.145,20	11.145,20	0,00	20.000,00	-8.854,80
0,00		0,00	0,00	0,00	0,00	11.145,20		0,00	0,00

# Jahresrechnung Verwaltungshaushalt 2014 (in EUR)

Kassenreste	Abgänge auf Kassenreste	HH-Reste	Abgänge auf HH-Reste	HH-Reste Übernahme	Anordnungs-soll	Ist	Neue Kassenreste	HH-Ansatz +Nachträge	mehr+ weniger-
Globalber. Vorjahr		neue HH-Reste aus üpl.	Anordnungen auf HH-Reste	Neue HH-Reste	Globalber. lfd. Jahr	Rech.-Erg.		Soll-übertrag	üpl.-/apl.
<b>12100</b>	<b>Umwelt- und Naturschutz</b>								
<b>12100.17850</b>	<b>Einnahmen aus Spenden</b>						<b>Haushaltsvermerk: 3</b>	<b>Verf.-Ber.: 20</b>	
0,00	0,00	0,00	0,00	0,00	1.240,93	1.240,93	0,00	0,00	1.240,93
0,00		0,00	0,00	0,00	0,00	1.240,93		0,00	2.012,70
<b>12100.26011</b>	<b>Buß- und Zwangsgelder</b>						<b>Haushaltsvermerk: PK</b>	<b>Verf.-Ber.: 31</b>	
21.851,10	13.528,22	0,00	0,00	0,00	40.676,03	36.000,31	12.998,60	20.000,00	20.676,03
0,00		0,00	0,00	0,00	0,00	27.147,81		0,00	8.300,00
<b>Zwischensumme</b>	<b>Einnahme:</b>								
<b>26.571,39</b>	<b>14.421,15</b>	<b>0,00</b>	<b>0,00</b>	<b>0,00</b>	<b>496.876,11</b>	<b>490.293,27</b>	<b>18.733,08</b>	<b>3.571.167,00</b>	<b>-3.074.290,89</b>
<b>0,00</b>		<b>0,00</b>	<b>0,00</b>	<b>0,00</b>	<b>0,00</b>	<b>482.454,96</b>		<b>0,00</b>	<b>59.939,06</b>
<b>12100.40100</b>	<b>Aufwandsentschädigung für ehrenamtliche Tätigkeiten</b>						<b>Haushaltsvermerk: 1</b>	<b>Verf.-Ber.: 31</b>	
0,00	0,00	0,00	0,00	0,00	920,70	920,70	0,00	1.023,00	0,00
0,00		0,00	0,00	0,00	0,00	920,70		-102,30	0,00
<b>12100.41000</b>	<b>Dienstbezüge für Beamte</b>						<b>Haushaltsvermerk: SN 1</b>	<b>Verf.-Ber.: 11</b>	
0,00	0,00	0,00	0,00	0,00	108.428,23	108.428,23	0,00	140.111,00	0,00
0,00		0,00	0,00	0,00	0,00	108.428,23		-31.682,77	0,00
<b>12100.41100</b>	<b>Zuführung zur Versorgungsrücklage für Beamte</b>						<b>Haushaltsvermerk: SN 1</b>	<b>Verf.-Ber.: 11</b>	
0,00	0,00	0,00	0,00	0,00	1.200,54	1.200,54	0,00	958,00	0,00
0,00		0,00	0,00	0,00	0,00	1.200,54		242,54	0,00
<b>12100.41400</b>	<b>Dienstbezüge für Beschäftigte</b>						<b>Haushaltsvermerk: SN 1</b>	<b>Verf.-Ber.: 11</b>	
0,00	0,00	0,00	0,00	0,00	1.803.689,71	1.803.689,71	0,00	1.781.505,00	0,00
0,00		0,00	0,00	0,00	0,00	1.803.689,71		22.184,71	0,00
<b>12100.41610</b>	<b>Beschäftigungsentgelte</b>						<b>Haushaltsvermerk: 1</b>	<b>Verf.-Ber.: 11</b>	
0,00	0,00	0,00	0,00	0,00	0,00	0,00	0,00	770,00	-746,34
0,00		0,00	0,00	0,00	0,00	0,00		-23,66	0,00
<b>12100.43000</b>	<b>Beiträge zu Versorgungskassen für Beamte</b>						<b>Haushaltsvermerk: SN 1</b>	<b>Verf.-Ber.: 11</b>	
0,00	0,00	0,00	0,00	0,00	26.866,64	26.866,64	0,00	38.048,00	0,00
0,00		0,00	0,00	0,00	0,00	26.866,64		-11.181,36	0,00
<b>12100.43400</b>	<b>Beiträge zu Versorgungskassen für Beschäftigte</b>						<b>Haushaltsvermerk: SN 1</b>	<b>Verf.-Ber.: 11</b>	
0,00	0,00	0,00	0,00	0,00	59.886,48	59.886,48	0,00	59.081,00	0,00
0,00		0,00	0,00	0,00	0,00	59.886,48		805,48	0,00
<b>12100.44400</b>	<b>Beiträge zur gesetzl. Sozialversicherung für Beschäftigte</b>						<b>Haushaltsvermerk: SN 1</b>	<b>Verf.-Ber.: 11</b>	
0,00	0,00	0,00	0,00	0,00	314.595,80	314.595,80	0,00	302.150,00	0,00
0,00		0,00	0,00	0,00	0,00	314.595,80		12.445,80	0,00

# Jahresrechnung Verwaltungshaushalt 2014 (in EUR)

Kassenreste	Abgänge auf Kassenreste	HH-Reste	Abgänge auf HH-Reste	HH-Reste Übernahme	Anordnungs-soll	Ist	Neue Kassenreste	HH-Ansatz +Nachträge	mehr+weniger-
Globalber. Vorjahr		neue HH-Reste aus üpl.	Anordnungen auf HH-Reste	Neue HH-Reste	Globalber. lfd. Jahr	Rech.-Erg.		Soll-übertrag	üpl.-/apl.
<b>12100</b>	<b>Umwelt- und Naturschutz</b>								
<b>12100.44800</b>	<b>Beiträge zur gesetzl. Sozialversicherung für Sonstige</b>								
	0,00	0,00	0,00	0,00	0,00	19,45	19,45	0,00	0,00
	0,00		0,00	0,00	0,00	0,00	19,45	19,45	0,00
									<b>Haushaltsvermerk: SN 1</b>
									<b>Verf.-Ber.: 11</b>
<b>12100.45100</b>	<b>Gesundheitsuntersuchungen u.ä.</b>								
	0,00	0,00	0,00	0,00	0,00	107,27	107,27	0,00	60,00
	0,00		0,00	0,00	0,00	0,00	107,27	107,27	47,27
									<b>Haushaltsvermerk: SN 1</b>
									<b>Verf.-Ber.: 11</b>
<b>12100.50010</b>	<b>Gebäudeunterhaltung</b>								
	0,00	0,00	0,00	0,00	0,00	8.387,78	8.387,78	0,00	4.000,00
	0,00		0,00	0,00	0,00	0,00	8.387,78	8.387,78	4.387,78
									<b>Haushaltsvermerk: SN 2</b>
									<b>Verf.-Ber.: 23</b>
<b>12100.50100</b>	<b>Bauliche Instandsetzung</b>								
	0,00	0,00	0,00	0,00	0,00	184,30	184,30	0,00	434,00
	0,00		0,00	0,00	0,00	0,00	184,30	184,30	-249,70
									<b>Haushaltsvermerk: 1</b>
									<b>Verf.-Ber.: 31</b>
<b>12100.50200</b>	<b>Unterhaltung sonstiger baulicher Anlagen</b>								
	0,00	0,00	0,00	0,00	0,00	32.336,37	32.336,37	0,00	37.000,00
	0,00		0,00	0,00	0,00	0,00	32.336,37	32.336,37	-963,63
									<b>Haushaltsvermerk: 1</b>
									<b>Verf.-Ber.: 31</b>
<b>12100.51000</b>	<b>Unterhaltung des sonstigen unbeweglichen Vermögens</b>								
	0,00	0,00	0,00	0,00	0,00	36.817,77	36.817,77	0,00	40.000,00
	0,00		0,00	0,00	0,00	0,00	36.817,77	36.817,77	-3.182,23
									<b>Haushaltsvermerk: 1</b>
									<b>Verf.-Ber.: 31</b>
<b>12100.51100</b>	<b>Unterhaltung von unbeweglichen Vermögen (Natur- und Landschaftsschutz)</b>								
	0,00	0,00	0,00	0,00	0,00	15.860,70	15.860,70	0,00	25.000,00
	0,00		0,00	0,00	0,00	0,00	15.860,70	15.860,70	860,70
									<b>Haushaltsvermerk: 1</b>
									<b>Verf.-Ber.: 31</b>
<b>12100.51400</b>	<b>Verkehrssicherungspflicht/ Unterhaltung von Wanderwegen</b>								
	0,00	0,00	0,00	0,00	0,00	3.820,98	3.820,98	0,00	4.346,00
	0,00		0,00	0,00	0,00	0,00	3.820,98	3.820,98	-525,02
									<b>Haushaltsvermerk: 1</b>
									<b>Verf.-Ber.: 31</b>
<b>12100.51949</b>	<b>Beseitigung Hochwasserschäden - Wanderwegsicherung Orphaler Grund</b>								
	0,00	0,00	0,00	0,00	0,00	0,00	0,00	0,00	0,00
	0,00		0,00	0,00	0,00	0,00	0,00	0,00	0,00
									<b>Verf.-Ber.: 31</b>
<b>12100.52020</b>	<b>Anschaffung und Unterhaltung von Büro- und Einrichtungsgegenständen</b>								
	0,00	0,00	0,00	0,00	0,00	789,33	789,33	0,00	200,00
	0,00		0,00	0,00	0,00	0,00	789,33	789,33	589,33
									<b>Haushaltsvermerk: 1</b>
									<b>Verf.-Ber.: 31</b>
<b>12100.52130</b>	<b>Anschaffg. u. Unterhaltg. von Spezialtechnik</b>								
	0,00	0,00	0,00	0,00	0,00	3.361,16	3.361,16	0,00	5.100,00
	0,00		0,00	0,00	0,00	0,00	3.361,16	3.361,16	-1.738,84

# Jahresrechnung Verwaltungshaushalt 2014 (in EUR)

Kassenreste	Abgänge auf Kassenreste	HH-Reste	Abgänge auf HH-Reste	HH-Reste Übernahme	Anordnungs-soll	Ist	Neue Kassenreste	HH-Ansatz +Nachträge	mehr+weniger-	
Globalber. Vorjahr		neue HH-Reste aus üpl.	Anordnungen auf HH-Reste	Neue HH-Reste	Globalber. lfd. Jahr	Rech.-Erg.		Soll-übertrag	üpl.-/apl.	
<b>12100</b>	<b>Umwelt- und Naturschutz</b>									
<b>12100.52150</b>	<b>Anschaffung und Unterhaltung von Maschinen und Geräten</b>									
	0,00	0,00	0,00	0,00	0,00	3.471,83	3.471,83	0,00	3.500,00	0,00
	0,00		0,00	0,00	0,00	0,00	3.471,83		-28,17	0,00
<b>12100.52151</b>	<b>Anschaffung von geringwertigen Maschinen</b>									
	0,00	0,00	0,00	0,00	0,00	565,84	565,84	0,00	0,00	0,00
	0,00		0,00	0,00	0,00	0,00	565,84		565,84	0,00
<b>12100.52500</b>	<b>Unterhaltung von amtsspezifischer Hard- und Software</b>									
	0,00	0,00	0,00	0,00	0,00	12.914,24	12.914,24	0,00	16.000,00	-4.000,00
	0,00		0,00	0,00	0,00	0,00	12.914,24		914,24	-4.000,00
<b>12100.53010</b>	<b>Mieten/Leasing für bewegliches Anlagevermögen</b>									
	0,00	0,00	0,00	0,00	0,00	444,94	444,94	0,00	1.023,00	0,00
	0,00		0,00	0,00	0,00	0,00	444,94		-578,06	0,00
<b>12100.53011</b>	<b>Leasing Fahrzeuge</b>									
	0,00	0,00	0,00	0,00	0,00	6.426,28	6.426,28	0,00	6.800,00	0,00
	0,00		0,00	0,00	0,00	0,00	6.426,28		-373,72	0,00
<b>12100.54010</b>	<b>Wasser</b>									
	0,00	0,00	0,00	0,00	0,00	58,69	58,69	0,00	500,00	143.955,75
	0,00		0,00	0,00	0,00	0,00	58,69		-144.397,06	143.955,75
<b>12100.54030</b>	<b>Elektroenergie</b>									
	0,00	0,00	0,00	0,00	0,00	15.700,10	15.700,10	0,00	11.100,00	0,00
	0,00		0,00	0,00	0,00	0,00	15.700,10		4.600,10	0,00
<b>12100.54040</b>	<b>Feste Brennstoffe</b>									
	0,00	0,00	0,00	0,00	0,00	490,00	490,00	0,00	300,00	0,00
	0,00		0,00	0,00	0,00	0,00	490,00		190,00	0,00
<b>12100.54070</b>	<b>Abwasser</b>									
	0,00	0,00	0,00	0,00	0,00	690,18	690,18	0,00	250,00	0,00
	0,00		0,00	0,00	0,00	0,00	690,18		440,18	0,00
<b>12100.54150</b>	<b>Sonstige Reinigungskosten</b>									
	0,00	0,00	0,00	0,00	0,00	149,13	149,13	0,00	479,00	0,00
	0,00		0,00	0,00	0,00	0,00	149,13		-329,87	0,00
<b>12100.54250</b>	<b>Sonstige Abgaben</b>									
	0,00	0,00	0,00	0,00	0,00	467,46	467,46	0,00	300,00	0,00
	0,00		0,00	0,00	0,00	0,00	467,46		167,46	0,00



# Jahresrechnung Verwaltungshaushalt 2014 (in EUR)

Kassenreste	Abgänge auf Kassenreste	HH-Reste	Abgänge auf HH-Reste	HH-Reste Übernahme	Anordnungs-soll	Ist	Neue Kassenreste	HH-Ansatz +Nachträge	mehr+ weniger-	
Globalber. Vorjahr		neue HH-Reste aus üpl.	Anordnungen auf HH-Reste	Neue HH-Reste	Globalber. lfd. Jahr	Rech.-Erg.		Soll-übertrag	üpl.-/apl.	
<b>12100</b>	<b>Umwelt- und Naturschutz</b>									
<b>12100.54900</b>	<b>Sonstige Bewirtschaftungskosten</b>									
	0,00	0,00	0,00	0,00	0,00	228,39	228,39	0,00	470,00	0,00
	0,00		0,00	0,00	0,00	0,00	228,39		-241,61	0,00
<b>12100.55000</b>	<b>Haltung von Fahrzeugen</b>									
	0,00	0,00	0,00	0,00	0,00	11.374,49	11.374,49	0,00	20.000,00	0,00
	0,00		0,00	0,00	0,00	0,00	11.374,49		-8.625,51	0,00
<b>12100.55010</b>	<b>Kfz-Steuern</b>									
	0,00	0,00	0,00	0,00	0,00	2.479,30	2.479,30	0,00	2.650,00	0,00
	0,00		0,00	0,00	0,00	0,00	2.479,30		-170,70	0,00
<b>12100.56010</b>	<b>Dienst- und Schutzkleidung</b>									
	0,00	0,00	0,00	0,00	0,00	1.039,97	1.039,97	0,00	920,00	0,00
	0,00		0,00	0,00	0,00	0,00	1.039,97		119,97	0,00
<b>12100.56200</b>	<b>externe Fortbildungskosten</b>									
	0,00	0,00	0,00	0,00	0,00	1.323,66	1.323,66	0,00	1.300,00	0,00
	0,00		0,00	0,00	0,00	0,00	1.323,66		23,66	0,00
<b>12100.57500</b>	<b>Verbrauchsmaterial</b>									
	0,00	0,00	0,00	0,00	0,00	487,00	487,00	0,00	1.700,00	0,00
	0,00		0,00	0,00	0,00	0,00	487,00		-1.213,00	0,00
<b>12100.57600</b>	<b>Umwelt- und Artenschutzmaßnahmen</b>									
	0,00	0,00	0,00	0,00	0,00	2.181,80	2.181,80	0,00	6.000,00	0,00
	0,00		0,00	0,00	0,00	0,00	2.181,80		-3.818,20	0,00
<b>12100.60010</b>	<b>Amtsspezifisches Arbeitsmaterial</b>									
	0,00	0,00	0,00	0,00	0,00	2.390,81	2.390,81	0,00	4.000,00	0,00
	0,00		0,00	0,00	0,00	0,00	2.390,81		-1.609,19	0,00
<b>12100.60030</b>	<b>Anschaffung von Katasterunterlagen</b>									
	0,00	0,00	0,00	0,00	0,00	640,00	640,00	0,00	1.000,00	0,00
	0,00		0,00	0,00	0,00	0,00	640,00		-360,00	0,00
<b>12100.60400</b>	<b>Veranstaltungen</b>									
	0,00	0,00	0,00	0,00	0,00	805,91	805,91	0,00	1.000,00	0,00
	0,00		0,00	0,00	0,00	0,00	805,91		-194,09	0,00
<b>12100.60410</b>	<b>Veranstaltungen/Projekte Fuchsfarm</b>									
	0,00	0,00	0,00	0,00	0,00	1.130,74	1.130,74	0,00	1.600,00	0,00
	0,00		0,00	0,00	0,00	0,00	1.130,74		-469,26	0,00

# Jahresrechnung Verwaltungshaushalt 2014 (in EUR)

Kassenreste	Abgänge auf Kassenreste	HH-Reste	Abgänge auf HH-Reste	HH-Reste Übernahme	Anordnungs-soll	Ist	Neue Kassenreste	HH-Ansatz +Nachträge	mehr+ weniger-
Globalber. Vorjahr		neue HH-Reste aus üpl.	Anordnungen auf HH-Reste	Neue HH-Reste	Globalber. lfd. Jahr	Rech.-Erg.		Soll-übertrag	üpl./apl.
<b>12100</b>	<b>Umwelt- und Naturschutz</b>								
<b>12100.63610</b>	<b>Öffentlichkeitsarbeit</b>								
							Haushaltsvermerk: 1	Verf.-Ber.: 11	
0,00	0,00	0,00	0,00	0,00	0,00	0,00	0,00	800,00	0,00
0,00		0,00	0,00	0,00	0,00	0,00	0,00	-800,00	0,00
<b>12100.63700</b>	<b>Zukunftspreis</b>								
							Haushaltsvermerk: 1	Verf.-Ber.: 31	
0,00	0,00	0,00	0,00	0,00	2.695,01	2.695,01	0,00	3.000,00	0,00
0,00		0,00	0,00	0,00	0,00	2.695,01		-304,99	0,00
<b>12100.64700</b>	<b>Ausgaben zur Regulierung von Versicherungsschäden</b>								
								Verf.-Ber.: 31	
0,00	0,00	0,00	0,00	0,00	1.088,04	1.088,04	0,00	0,00	1.088,04
0,00		0,00	0,00	0,00	0,00	1.088,04		0,00	1.100,00
<b>12100.65030</b>	<b>Büromaterial</b>								
							Haushaltsvermerk: 1	Verf.-Ber.: 31	
0,00	0,00	0,00	0,00	0,00	1.625,87	1.625,87	0,00	3.200,00	0,00
0,00		0,00	0,00	0,00	0,00	1.625,87		-1.574,13	0,00
<b>12100.65100</b>	<b>Amtsspezifische Fachliteratur und Medien</b>								
								Verf.-Ber.: 11	
0,00	0,00	0,00	0,00	0,00	6.933,97	6.933,97	0,00	7.000,00	-66,03
0,00		0,00	0,00	0,00	0,00	6.933,97		0,00	0,00
<b>12100.65220</b>	<b>Rundfunk- und Fernsehgebühren</b>								
							Haushaltsvermerk: 1	Verf.-Ber.: 11	
0,00	0,00	0,00	0,00	0,00	1.150,68	1.150,68	0,00	1.300,00	-149,32
0,00		0,00	0,00	0,00	0,00	1.150,68		0,00	0,00
<b>12100.65230</b>	<b>Fernsprechgebühren</b>								
							Haushaltsvermerk: 1	Verf.-Ber.: 11	
0,00	0,00	0,00	0,00	0,00	6.648,82	6.648,82	0,00	7.300,00	0,00
0,00		0,00	0,00	0,00	0,00	6.648,82		-651,18	0,00
<b>12100.65240</b>	<b>Portokosten</b>								
							Haushaltsvermerk: 1	Verf.-Ber.: 11	
0,00	0,00	0,00	0,00	0,00	5.295,83	5.295,83	0,00	5.000,00	0,00
0,00		0,00	0,00	0,00	0,00	5.295,83		295,83	0,00
<b>12100.65410</b>	<b>Reisekosten</b>								
							Haushaltsvermerk: 1	Verf.-Ber.: 11	
0,00	0,00	0,00	0,00	0,00	1.311,25	1.311,25	0,00	1.950,00	-638,75
0,00		0,00	0,00	0,00	0,00	1.311,25		0,00	0,00
<b>12100.65420</b>	<b>Fahrtkosten und km-Geldentschädigung</b>								
							Haushaltsvermerk: 1	Verf.-Ber.: 67	
0,00	0,00	0,00	0,00	0,00	1.239,36	1.239,36	0,00	2.680,00	-1.440,64
0,00		0,00	0,00	0,00	0,00	1.239,36		0,00	0,00
<b>12100.65500</b>	<b>Sachverständigen-, Gerichts- und ähnliche Kosten</b>								
							Haushaltsvermerk: 1	Verf.-Ber.: 31	
0,00	0,00	0,00	0,00	0,00	2.641,80	2.641,80	0,00	4.000,00	0,00
0,00		0,00	0,00	0,00	0,00	2.641,80		-1.358,20	0,00

# Jahresrechnung Verwaltungshaushalt 2014 (in EUR)

Kassenreste	Abgänge auf Kassenreste	HH-Reste	Abgänge auf HH-Reste	HH-Reste Übernahme	Anordnungs-soll	Ist	Neue Kassenreste	HH-Ansatz +Nachträge	mehr+ weniger-
Globalber. Vorjahr		neue HH-Reste aus üpl.	Anordnungen auf HH-Reste	Neue HH-Reste	Globalber. lfd. Jahr	Rech.-Erg.		Soll-übertrag	üpl./apl.
<b>12100</b>	<b>Umwelt- und Naturschutz</b>								
<b>12100.65501</b>	<b>Gutachterkosten Bereich Immissionsschutz</b>								
							Haushaltsvermerk: 1	Verf.-Ber.: 31	
0,00	0,00	0,00	0,00	0,00	0,00	0,00	0,00	4.000,00	-1.900,00
0,00		0,00	0,00	0,00	0,00	0,00		-2.100,00	-1.900,00
<b>12100.65502</b>	<b>Gutachterkosten Bereich Wasser/Boden</b>								
							Haushaltsvermerk: 1	Verf.-Ber.: 31	
0,00	0,00	0,00	0,00	0,00	9.805,60	9.805,60	0,00	13.000,00	-1.300,00
0,00		0,00	0,00	0,00	0,00	9.805,60		-1.894,40	-1.300,00
<b>12100.65503</b>	<b>Gutachterkosten Naturschutz- und Landschaftspflege</b>								
							Haushaltsvermerk: 1	Verf.-Ber.: 31	
0,00	0,00	0,00	0,00	0,00	8.355,00	8.355,00	0,00	7.600,00	-5.000,00
0,00		0,00	0,00	0,00	0,00	8.355,00		5.755,00	-5.000,00
<b>12100.65510</b>	<b>Gesamtklimagutachten</b>								
							Haushaltsvermerk: 1	Verf.-Ber.: 31	
0,00	0,00	0,00	0,00	0,00	44.000,00	44.000,00	0,00	31.000,00	-3.100,00
0,00		0,00	0,00	0,00	0,00	44.000,00		16.100,00	-3.100,00
<b>12100.65520</b>	<b>Lärminderungsplanung</b>								
							Haushaltsvermerk: 1	Verf.-Ber.: 31	
0,00	0,00	0,00	0,00	0,00	6.383,16	6.383,16	0,00	15.000,00	-1.500,00
0,00		0,00	0,00	0,00	0,00	6.383,16		-7.116,84	-1.500,00
<b>12100.65530</b>	<b>Fortschreibung Landschaftsplan</b>								
							Haushaltsvermerk: 1	Verf.-Ber.: 31	
0,00	0,00	0,00	0,00	0,00	20.810,03	20.810,03	0,00	20.000,00	-5.000,00
0,00		0,00	0,00	0,00	0,00	20.810,03		5.810,03	-5.000,00
<b>12100.65550</b>	<b>Ersatzvornahmen</b>								
							Haushaltsvermerk: 1	Verf.-Ber.: 31	
0,00	0,00	0,00	0,00	0,00	49.669,05	49.669,05	0,00	3.151.902,00	-3.102.232,95
0,00		0,00	0,00	0,00	0,00	49.669,05		0,00	0,00
<b>12100.65561</b>	<b>Begleitmaßnahmen zum Klimaschutzkonzept</b>								
							Haushaltsvermerk: 1	Verf.-Ber.: 31	
0,00	0,00	0,00	0,00	0,00	20.547,20	20.547,20	0,00	39.580,00	-18.269,42
0,00		0,00	0,00	0,00	0,00	20.547,20		-763,38	-5.000,00
<b>12100.66300</b>	<b>Ausgaben aus Spenden</b>								
							Haushaltsvermerk: 1	Verf.-Ber.: 31	
0,00	0,00	0,00	0,00	0,00	1.240,93	1.240,93	0,00	0,00	1.240,93
0,00		0,00	0,00	0,00	0,00	1.240,93		0,00	2.012,70
<b>12100.71800</b>	<b>Zuschüsse an Verbände und Umweltgruppen</b>								
							Haushaltsvermerk: 1	Verf.-Ber.: 31	
0,00	0,00	0,00	0,00	0,00	10.000,00	10.000,00	0,00	10.000,00	0,00
0,00		0,00	0,00	0,00	0,00	10.000,00		0,00	0,00
<b>Zwischensumme</b>	<b>Ausgabe:</b>								
<b>0,00</b>	<b>0,00</b>	<b>0,00</b>	<b>0,00</b>	<b>0,00</b>	<b>2.684.175,57</b>	<b>2.684.175,57</b>	<b>0,00</b>	<b>5.848.990,00</b>	<b>-3.012.758,73</b>
<b>0,00</b>		<b>0,00</b>	<b>0,00</b>	<b>0,00</b>	<b>0,00</b>	<b>2.684.175,57</b>		<b>-152.055,70</b>	<b>143.568,45</b>

# Jahresrechnung Verwaltungshaushalt 2014 (in EUR)

Kassenreste	Abgänge auf Kassenreste	HH-Reste	Abgänge auf HH-Reste	HH-Reste Übernahme	Anordnungs-soll	Ist	Neue Kassenreste	HH-Ansatz +Nachträge	mehr+ weniger-
Globalber. Vorjahr		neue HH-Reste aus üpl.	Anordnungen auf HH-Reste	Neue HH-Reste	Globalber. lfd. Jahr	Rech.-Erg.		Soll-übertrag	üpl.-/apl.
<b>12100</b>	<b>Umwelt- und Naturschutz</b>								
<b>Summe UA</b>	<b>Einnahme:</b>								
26.571,39	14.421,15	0,00	0,00	0,00	496.876,11	490.293,27	18.733,08	3.571.167,00	-3.074.290,89
0,00		0,00	0,00	0,00	0,00	482.454,96		0,00	59.939,06
<b>Summe UA</b>	<b>Ausgabe:</b>								
0,00	0,00	0,00	0,00	0,00	2.684.175,57	2.684.175,57	0,00	5.848.990,00	-3.012.758,73
0,00		0,00	0,00	0,00	0,00	2.684.175,57		-152.055,70	143.568,45
<b>Summe UA</b>	<b>Differenz:</b>								
26.571,39	14.421,15	0,00	0,00	0,00	-2.187.299,46	-2.193.882,30	18.733,08	-2.277.823,00	-61.532,16
0,00		0,00	0,00	0,00	0,00	-2.201.720,61		152.055,70	-83.629,39

# Jahresrechnung Verwaltungshaushalt 2014 (in EUR)

Kassenreste	Abgänge auf Kassenreste	HH-Reste	Abgänge auf HH-Reste	HH-Reste Übernahme	Anordnungs-soll	Ist	Neue Kassenreste	HH-Ansatz +Nachträge	mehr+ weniger-	
Globalber. Vorjahr		neue HH-Reste aus üpl.	Anordnungen auf HH-Reste	Neue HH-Reste	Globalber. lfd. Jahr	Rech.-Erg.		Soll-übertrag	üpl./apl.	
<b>12110</b>	<b>Umwelt und Naturschutz -Kommunalisierung-</b>									
<b>12110.41000</b>	<b>Dienstbezüge für Beamte</b>									
	0,00	0,00	0,00	0,00	0,00	86.500,22	86.500,22	0,00	54.060,00	0,00
	0,00		0,00	0,00	0,00	0,00	86.500,22		32.440,22	0,00
<b>12110.41100</b>	<b>Zuführung zur Versorgungsrücklage für Beamte</b>									
	0,00	0,00	0,00	0,00	0,00	419,53	419,53	0,00	370,00	0,00
	0,00		0,00	0,00	0,00	0,00	419,53		49,53	0,00
<b>12110.41400</b>	<b>Dienstbezüge für Beschäftigte</b>									
	0,00	0,00	0,00	0,00	0,00	351.025,12	351.025,12	0,00	424.274,00	0,00
	0,00		0,00	0,00	0,00	0,00	351.025,12		-73.248,88	0,00
<b>12110.43000</b>	<b>Beiträge zu Versorgungskassen für Beamte</b>									
	0,00	0,00	0,00	0,00	0,00	18.093,32	18.093,32	0,00	14.680,00	0,00
	0,00		0,00	0,00	0,00	0,00	18.093,32		3.413,32	0,00
<b>12110.43400</b>	<b>Beiträge zu Versorgungskassen für Beschäftigte</b>									
	0,00	0,00	0,00	0,00	0,00	11.299,37	11.299,37	0,00	14.116,00	0,00
	0,00		0,00	0,00	0,00	0,00	11.299,37		-2.816,63	0,00
<b>12110.44400</b>	<b>Beiträge zur gesetzl. Sozialversicherung für Beschäftigte</b>									
	0,00	0,00	0,00	0,00	0,00	56.669,28	56.669,28	0,00	71.010,00	0,00
	0,00		0,00	0,00	0,00	0,00	56.669,28		-14.340,72	0,00
<b>12110.52130</b>	<b>Anschaffung und Unterhaltung Spezialtechnik</b>									
	0,00	0,00	0,00	0,00	0,00	230,97	230,97	0,00	1.000,00	-769,03
	0,00		0,00	0,00	0,00	0,00	230,97		0,00	0,00
<b>12110.52150</b>	<b>Anschaffung und Unterhaltung von Maschinen und Geräten</b>									
	0,00	0,00	0,00	0,00	0,00	441,46	441,46	0,00	500,00	-58,54
	0,00		0,00	0,00	0,00	0,00	441,46		0,00	0,00
<b>12110.52500</b>	<b>Unterhaltung von amtspezifischer Hard-und Software</b>									
	0,00	0,00	0,00	0,00	0,00	35.841,88	35.841,88	0,00	40.000,00	-4.158,12
	0,00		0,00	0,00	0,00	0,00	35.841,88		0,00	-4.000,00
<b>12110.52600</b>	<b>Softwareerweiterung vorhandener Programmpakete und Einsatzunterstützung</b>									
	0,00	0,00	0,00	0,00	0,00	5.224,10	5.224,10	0,00	5.400,00	-175,90
	0,00		0,00	0,00	0,00	0,00	5.224,10		0,00	0,00
<b>12110.53011</b>	<b>Leasing Fahrzeuge</b>									
	0,00	0,00	0,00	0,00	0,00	690,30	690,30	0,00	800,00	0,00
	0,00		0,00	0,00	0,00	0,00	690,30		-109,70	0,00

# Jahresrechnung Verwaltungshaushalt 2014 (in EUR)

Kassenreste	Abgänge auf Kassenreste	HH-Reste	Abgänge auf HH-Reste	HH-Reste Übernahme	Anordnungs-soll	Ist	Neue Kassenreste	HH-Ansatz +Nachträge	mehr+ weniger-
Globalber. Vorjahr		neue HH-Reste aus üpl.	Anordnungen auf HH-Reste	Neue HH-Reste	Globalber. lfd. Jahr	Rech.-Erg.		Soll-übertrag	üpl.-/apl.
<b>12110</b>	<b>Umwelt und Naturschutz -Kommunalisierung-</b>								
<b>12110.55000</b>	<b>Haltung von Fahrzeugen</b>								
							<b>Haushaltsvermerk: 1</b>	<b>Verf.-Ber.: 67</b>	
0,00	0,00	0,00	0,00	0,00	1.096,14	1.096,14	0,00	3.000,00	0,00
0,00		0,00	0,00	0,00	0,00	1.096,14		-1.903,86	0,00
<b>12110.55010</b>	<b>Kfz-Steuern</b>								
							<b>Haushaltsvermerk: 1</b>	<b>Verf.-Ber.: 67</b>	
0,00	0,00	0,00	0,00	0,00	178,35	178,35	0,00	250,00	0,00
0,00		0,00	0,00	0,00	0,00	178,35		-71,65	0,00
<b>12110.56010</b>	<b>Dienst-und Schutzkleidung</b>								
							<b>Haushaltsvermerk: 1</b>	<b>Verf.-Ber.: 31</b>	
0,00	0,00	0,00	0,00	0,00	0,00	0,00	0,00	500,00	-500,00
0,00		0,00	0,00	0,00	0,00	0,00		0,00	0,00
<b>12110.56200</b>	<b>externe Fortbildungskosten</b>								
							<b>Haushaltsvermerk: 1</b>	<b>Verf.-Ber.: 11</b>	
0,00	0,00	0,00	0,00	0,00	657,55	657,55	0,00	1.000,00	-323,45
0,00		0,00	0,00	0,00	0,00	657,55		-19,00	0,00
<b>12110.57600</b>	<b>Umwelt-und Naturschutzmaßnahmen</b>								
							<b>Haushaltsvermerk: 1</b>	<b>Verf.-Ber.: 31</b>	
0,00	0,00	0,00	0,00	0,00	280,00	280,00	0,00	1.000,00	-720,00
0,00		0,00	0,00	0,00	0,00	280,00		0,00	0,00
<b>12110.65030</b>	<b>Büromaterial</b>								
							<b>Haushaltsvermerk: 1</b>	<b>Verf.-Ber.: 31</b>	
0,00	0,00	0,00	0,00	0,00	486,21	486,21	0,00	650,00	-163,79
0,00		0,00	0,00	0,00	0,00	486,21		0,00	0,00
<b>12110.65100</b>	<b>Amtsspezifische Fachliteratur und Medien</b>								
							<b>Verf.-Ber.: 11</b>		
0,00	0,00	0,00	0,00	0,00	1.506,24	1.506,24	0,00	3.000,00	-1.493,76
0,00		0,00	0,00	0,00	0,00	1.506,24		0,00	0,00
<b>12110.65230</b>	<b>Fernsprechgebühren</b>								
							<b>Haushaltsvermerk: 1</b>	<b>Verf.-Ber.: 11</b>	
0,00	0,00	0,00	0,00	0,00	589,28	589,28	0,00	600,00	0,00
0,00		0,00	0,00	0,00	0,00	589,28		-10,72	0,00
<b>12110.65410</b>	<b>Reisekosten</b>								
							<b>Haushaltsvermerk: 1</b>	<b>Verf.-Ber.: 11</b>	
0,00	0,00	0,00	0,00	0,00	319,00	319,00	0,00	300,00	0,00
0,00		0,00	0,00	0,00	0,00	319,00		19,00	0,00
<b>12110.65420</b>	<b>Fahrtkosten und km-Geldentschädigung</b>								
							<b>Haushaltsvermerk: 1</b>	<b>Verf.-Ber.: 67</b>	
0,00	0,00	0,00	0,00	0,00	500,68	500,68	0,00	400,00	0,00
0,00		0,00	0,00	0,00	0,00	500,68		100,68	0,00
<b>12110.65500</b>	<b>Sachverständigen-, Gerichts- und ähnliche Kosten</b>								
							<b>Haushaltsvermerk: 1</b>	<b>Verf.-Ber.: 31</b>	
0,00	0,00	0,00	0,00	0,00	8.294,30	8.294,30	0,00	30.000,00	-21.705,70
0,00		0,00	0,00	0,00	0,00	8.294,30		0,00	-21.700,00

# Jahresrechnung Verwaltungshaushalt 2014 (in EUR)

Kassenreste	Abgänge auf Kassenreste	HH-Reste	Abgänge auf HH-Reste	HH-Reste Übernahme	Anordnungs-soll	Ist	Neue Kassenreste	HH-Ansatz +Nachträge	mehr+ weniger-	
Globalber. Vorjahr		neue HH-Reste aus üpl.	Anordnungen auf HH-Reste	Neue HH-Reste	Globalber. lfd. Jahr	Rech.-Erg.		Soll-übertrag	üpl.-/apl.	
<b>12110 Umwelt und Naturschutz -Kommunalisierung-</b>										
<b>Zwischensumme</b>	<b>Ausgabe:</b>									
0,00	0,00	0,00	0,00	0,00	580.343,30	580.343,30	0,00	666.910,00	-30.068,29	
0,00		0,00	0,00	0,00	0,00	580.343,30		-56.498,41	-25.700,00	
<b>Summe UA</b>	<b>Einnahme:</b>									
0,00	0,00	0,00	0,00	0,00	0,00	0,00	0,00	0,00	0,00	
0,00		0,00	0,00	0,00	0,00	0,00		0,00	0,00	
<b>Summe UA</b>	<b>Ausgabe:</b>									
0,00	0,00	0,00	0,00	0,00	580.343,30	580.343,30	0,00	666.910,00	-30.068,29	
0,00		0,00	0,00	0,00	0,00	580.343,30		-56.498,41	-25.700,00	
<b>Summe UA</b>	<b>Differenz:</b>									
0,00	0,00	0,00	0,00	0,00	-580.343,30	-580.343,30	0,00	-666.910,00	30.068,29	
0,00		0,00	0,00	0,00	0,00	-580.343,30		56.498,41	25.700,00	

# Jahresrechnung Verwaltungshaushalt 2014 (in EUR)

Kassenreste	Abgänge auf Kassenreste	HH-Reste	Abgänge auf HH-Reste	HH-Reste Übernahme	Anordnungs-soll	Ist	Neue Kassenreste	HH-Ansatz +Nachträge	mehr+ weniger-
Globalber. Vorjahr		neue HH-Reste aus üpl.	Anordnungen auf HH-Reste	Neue HH-Reste	Globalber. lfd. Jahr	Rech.-Erg.		Soll-übertrag	üpl.-/apl.
<b>13000</b>	<b>Brandschutz</b>								
<b>13000.10000</b>	<b>Verwaltungsgebühren</b>						<b>Haushaltsvermerk: PK</b>	<b>Verf.-Ber.: 37</b>	
0,00	0,00	0,00	0,00	0,00	47.050,00	45.150,00	1.900,00	80.000,00	-32.950,00
0,00		0,00	0,00	0,00	0,00	47.050,00		0,00	0,00
<b>13000.11000</b>	<b>Benutzungsgebühren und ähnliche Entgelte</b>							<b>Verf.-Ber.: 37</b>	
0,00	0,00	0,00	0,00	0,00	194.876,25	193.662,75	1.213,50	230.000,00	-35.123,75
0,00		0,00	0,00	0,00	0,00	194.876,25		0,00	0,00
<b>13000.11011</b>	<b>Benutzungsgebühren</b>						<b>Haushaltsvermerk: PK</b>	<b>Verf.-Ber.: 37</b>	
15.050,36	7.402,89	0,00	0,00	0,00	192.196,75	146.217,68	53.626,54	220.000,00	-27.803,25
0,00		0,00	0,00	0,00	0,00	184.793,86		0,00	0,00
<b>13000.13010</b>	<b>Einnahmen aus Verkauf</b>							<b>Verf.-Ber.: 37</b>	
0,00	0,00	0,00	0,00	0,00	501,70	501,70	0,00	0,00	501,70
0,00		0,00	0,00	0,00	0,00	501,70		0,00	0,00
<b>13000.14010</b>	<b>Einnahmen aus Mieten und Pachten (langfristige Verträge)</b>						<b>Haushaltsvermerk: PK</b>	<b>Verf.-Ber.: 23</b>	
0,00	0,00	0,00	0,00	0,00	0,00	0,00	0,00	4.850,00	-4.850,00
0,00		0,00	0,00	0,00	0,00	0,00		0,00	0,00
<b>13000.15011</b>	<b>Einnahmen aus Ersatz von Fernsprechgebühren</b>						<b>Haushaltsvermerk: PK</b>	<b>Verf.-Ber.: 37</b>	
222,68	0,00	0,00	0,00	0,00	1.091,28	1.313,96	0,00	500,00	591,28
0,00		0,00	0,00	0,00	0,00	1.091,28		0,00	0,00
<b>13000.15030</b>	<b>Energie-Rückzahlung aus Vorjahren</b>						<b>Haushaltsvermerk: 3 PK</b>	<b>Verf.-Ber.: 23</b>	
0,00	0,00	0,00	0,00	0,00	34.729,45	34.729,45	0,00	0,00	34.729,45
0,00		0,00	0,00	0,00	0,00	34.729,45		0,00	34.729,45
<b>13000.15050</b>	<b>Sonstige Einnahmen</b>							<b>Verf.-Ber.: 37</b>	
0,00	0,00	0,00	0,00	0,00	2.926,85	2.926,85	0,00	3.000,00	-73,15
0,00		0,00	0,00	0,00	0,00	2.926,85		0,00	0,00
<b>13000.15200</b>	<b>Entschädigungen von Versicherungen</b>						<b>Haushaltsvermerk: 3</b>	<b>Verf.-Ber.: 30</b>	
1.871,28	0,00	0,00	0,00	0,00	25.539,66	25.539,66	1.871,28	0,00	25.539,66
0,00		0,00	0,00	0,00	0,00	25.539,66		0,00	23.668,38
<b>13000.16200</b>	<b>Erstattungen für Ausgaben des Verwaltungshaushalts von Gemeinden</b>							<b>Verf.-Ber.: 37</b>	
0,00	0,00	0,00	0,00	0,00	1.045,73	1.045,73	0,00	0,00	1.045,73
0,00		0,00	0,00	0,00	0,00	1.045,73		0,00	0,00
<b>13000.16911</b>	<b>Innere Leistungsverrechnung Absicherung Veranstaltungen und Märkte und Gefahrenverhütungsschau</b>							<b>Verf.-Ber.: 37</b>	
0,00	0,00	0,00	0,00	0,00	3.504,00	3.504,00	0,00	10.000,00	-6.496,00
0,00		0,00	0,00	0,00	0,00	3.504,00		0,00	0,00



# Jahresrechnung Verwaltungshaushalt 2014 (in EUR)

Kassenreste	Abgänge auf Kassenreste	HH-Reste	Abgänge auf HH-Reste	HH-Reste Übernahme	Anordnungs-soll	Ist	Neue Kassenreste	HH-Ansatz +Nachträge	mehr+weniger-	
Globalber. Vorjahr		neue HH-Reste aus üpl.	Anordnungen auf HH-Reste	Neue HH-Reste	Globalber. lfd. Jahr	Rech.-Erg.		Soll-übertrag	üpl.-/apl.	
<b>13000</b>	<b>Brandschutz</b>									
<b>13000.17100</b>	<b>Zuweisungen und Zuschüsse für laufende Zwecke vom Land</b>								<b>Verf.-Ber.: 37</b>	
	0,00	0,00	0,00	0,00	0,00	9.300,00	9.300,00	0,00	4.300,00	
	0,00		0,00	0,00	0,00	0,00	9.300,00	0,00	1.900,00	
<b>13000.17850</b>	<b>Einnahmen aus Spenden</b>								<b>Haushaltsvermerk: 3</b>	<b>Verf.-Ber.: 20</b>
	0,00	0,00	0,00	0,00	0,00	18.168,27	18.168,27	0,00	18.168,27	
	0,00		0,00	0,00	0,00	0,00	18.168,27	0,00	18.168,27	
<b>Zwischensumme</b>	<b>Einnahme:</b>									
	<b>17.144,32</b>	<b>7.402,89</b>	<b>0,00</b>	<b>0,00</b>	<b>0,00</b>	<b>530.929,94</b>	<b>482.060,05</b>	<b>58.611,32</b>	<b>-22.420,06</b>	
	<b>0,00</b>		<b>0,00</b>	<b>0,00</b>	<b>0,00</b>	<b>0,00</b>	<b>523.527,05</b>	<b>0,00</b>	<b>78.466,10</b>	
<b>13000.40100</b>	<b>Aufwandsentschädigungen Feuerwehr</b>								<b>Haushaltsvermerk: 1</b>	<b>Verf.-Ber.: 37</b>
	0,00	0,00	0,00	0,00	0,00	115.210,20	115.210,20	0,00	101.280,00	
	0,00		0,00	0,00	0,00	0,00	115.210,20	0,00	13.930,20	
<b>13000.41000</b>	<b>Dienstbezüge für Beamte</b>								<b>Haushaltsvermerk: SN 1</b>	<b>Verf.-Ber.: 11</b>
	0,00	0,00	0,00	0,00	0,00	7.757.100,68	7.757.100,68	0,00	7.786.372,00	
	0,00		0,00	0,00	0,00	0,00	7.757.100,68	0,00	-29.271,32	
<b>13000.41100</b>	<b>Zuführung zur Versorgungsrücklage für Beamte</b>								<b>Haushaltsvermerk: SN 1</b>	<b>Verf.-Ber.: 11</b>
	0,00	0,00	0,00	0,00	0,00	61.309,71	61.309,71	0,00	53.231,00	
	0,00		0,00	0,00	0,00	0,00	61.309,71	0,00	8.078,71	
<b>13000.41400</b>	<b>Dienstbezüge für Beschäftigte</b>								<b>Haushaltsvermerk: SN 1</b>	<b>Verf.-Ber.: 11</b>
	0,00	0,00	0,00	0,00	0,00	435.310,23	435.310,23	0,00	453.383,00	
	0,00		0,00	0,00	0,00	0,00	435.310,23	0,00	-18.072,77	
<b>13000.41610</b>	<b>Beschäftigungsentgelte</b>								<b>Haushaltsvermerk: 1</b>	<b>Verf.-Ber.: 11</b>
	0,00	0,00	0,00	0,00	0,00	0,00	0,00	0,00	170,00	
	0,00		0,00	0,00	0,00	0,00	0,00	0,00	-134,30	
<b>13000.43000</b>	<b>Beiträge zu Versorgungskassen für Beamte</b>								<b>Haushaltsvermerk: SN 1</b>	<b>Verf.-Ber.: 11</b>
	0,00	0,00	0,00	0,00	0,00	2.231.936,68	2.231.936,68	0,00	2.114.439,00	
	0,00		0,00	0,00	0,00	0,00	2.231.936,68	0,00	117.497,68	
<b>13000.43400</b>	<b>Beiträge zu Versorgungskassen für Beschäftigte</b>								<b>Haushaltsvermerk: SN 1</b>	<b>Verf.-Ber.: 11</b>
	0,00	0,00	0,00	0,00	0,00	14.250,48	14.250,48	0,00	14.923,00	
	0,00		0,00	0,00	0,00	0,00	14.250,48	0,00	-672,52	
<b>13000.43810</b>	<b>Beiträge zu Versorgungskassen für Sonstige</b>								<b>Haushaltsvermerk: 1</b>	<b>Verf.-Ber.: 37</b>
	0,00	0,00	0,00	0,00	0,00	48.768,00	48.768,00	0,00	50.000,00	
	0,00		0,00	0,00	0,00	0,00	48.768,00	0,00	-1.232,00	

# Jahresrechnung Verwaltungshaushalt 2014 (in EUR)

Kassenreste	Abgänge auf Kassenreste	HH-Reste	Abgänge auf HH-Reste	HH-Reste Übernahme	Anordnungs-soll	Ist	Neue Kassenreste	HH-Ansatz +Nachträge	mehr+ weniger-
Globalber. Vorjahr		neue HH-Reste aus üpl.	Anordnungen auf HH-Reste	Neue HH-Reste	Globalber. lfd. Jahr	Rech.-Erg.		Soll-übertrag	üpl./apl.
<b>13000</b>	<b>Brandschutz</b>								
<b>13000.44400</b>	<b>Beiträge zur gesetzl. Sozialversicherung für Beschäftigte</b>						<b>Haushaltsvermerk: SN 1</b>	<b>Verf.-Ber.: 11</b>	
0,00	0,00	0,00	0,00	0,00	83.065,45	83.065,45	0,00	82.364,00	0,00
0,00		0,00	0,00	0,00	0,00	83.065,45		701,45	0,00
<b>13000.44800</b>	<b>Beiträge zur gesetzl. Sozialversicherung für Sonstige</b>						<b>Haushaltsvermerk: SN 1</b>	<b>Verf.-Ber.: 11</b>	
0,00	0,00	0,00	0,00	0,00	555,59	555,59	0,00	437,00	0,00
0,00		0,00	0,00	0,00	0,00	555,59		118,59	0,00
<b>13000.44810</b>	<b>Beiträge zur gesetzl. Sozialversicherung für Sonstige</b>						<b>Haushaltsvermerk: 1</b>	<b>Verf.-Ber.: 11</b>	
0,00	0,00	0,00	0,00	0,00	0,00	0,00	0,00	40,00	-40,00
0,00		0,00	0,00	0,00	0,00	0,00		0,00	0,00
<b>13000.45100</b>	<b>Gesundheitsuntersuchungen u.ä.</b>						<b>Haushaltsvermerk: SN 1</b>	<b>Verf.-Ber.: 11</b>	
0,00	0,00	0,00	0,00	0,00	4.074,10	4.074,10	0,00	15.000,00	0,00
0,00		0,00	0,00	0,00	0,00	4.074,10		-10.925,90	0,00
<b>13000.45110</b>	<b>Gesundheitsuntersuchungen u.ä.</b>						<b>Haushaltsvermerk: 1</b>	<b>Verf.-Ber.: 37</b>	
0,00	0,00	0,00	0,00	0,00	30.929,53	30.929,53	0,00	42.800,00	0,00
0,00		0,00	0,00	0,00	0,00	30.929,53		-11.870,47	0,00
<b>13000.50010</b>	<b>Gebäudeunterhaltung</b>						<b>Haushaltsvermerk: SN 2</b>	<b>Verf.-Ber.: 23</b>	
0,00	0,00	0,00	0,00	0,00	184.671,22	184.671,22	0,00	160.000,00	0,00
0,00		0,00	0,00	0,00	0,00	184.671,22		24.671,22	0,00
<b>13000.50020</b>	<b>Unterhaltung von Außenanlagen</b>						<b>Haushaltsvermerk: 1</b>	<b>Verf.-Ber.: 37</b>	
0,00	0,00	0,00	0,00	0,00	3.756,19	3.756,19	0,00	3.500,00	0,00
0,00		0,00	0,00	0,00	0,00	3.756,19		256,19	0,00
<b>13000.50100</b>	<b>Bauliche Instandsetzung</b>						<b>Haushaltsvermerk: 1</b>	<b>Verf.-Ber.: 37</b>	
0,00	0,00	0,00	0,00	0,00	1.907,41	1.907,41	0,00	1.000,00	0,00
0,00		0,00	0,00	0,00	0,00	1.907,41		907,41	0,00
<b>13000.50500</b>	<b>Unterhaltung Alarm-, Feuermelde- und Uhrenanlagen</b>						<b>Haushaltsvermerk: 1</b>	<b>Verf.-Ber.: 37</b>	
0,00	0,00	0,00	0,00	0,00	3.546,30	3.546,30	0,00	4.700,00	0,00
0,00		0,00	0,00	0,00	0,00	3.546,30		-1.153,70	0,00
<b>13000.51500</b>	<b>Unterhaltung von Löschwasserversorgungsanlagen</b>						<b>Haushaltsvermerk: 1</b>	<b>Verf.-Ber.: 37</b>	
0,00	0,00	0,00	0,00	0,00	499,80	499,80	0,00	2.000,00	0,00
0,00		0,00	0,00	0,00	0,00	499,80		-1.500,20	0,00
<b>13000.51600</b>	<b>Löschwasserversorgung</b>						<b>Haushaltsvermerk: 1</b>	<b>Verf.-Ber.: 37</b>	
0,00	0,00	0,00	0,00	0,00	210.127,69	210.127,69	0,00	255.000,00	-44.000,00
0,00		0,00	0,00	0,00	0,00	210.127,69		-872,31	-44.000,00

# Jahresrechnung Verwaltungshaushalt 2014 (in EUR)

Kassenreste	Abgänge auf Kassenreste	HH-Reste	Abgänge auf HH-Reste	HH-Reste Übernahme	Anordnungs-soll	Ist	Neue Kassenreste	HH-Ansatz +Nachträge	mehr+ weniger-	
Globalber. Vorjahr		neue HH-Reste aus üpl.	Anordnungen auf HH-Reste	Neue HH-Reste	Globalber. lfd. Jahr	Rech.-Erg.		Soll-übertrag	üpl.-/apl.	
<b>13000</b>	<b>Brandschutz</b>									
<b>13000.52020</b>	<b>Anschaffung und Unterhaltung von Büro- und Einrichtungsgegenständen</b>									
	0,00	0,00	0,00	0,00	0,00	5.869,81	5.869,81	0,00	12.000,00	0,00
	0,00		0,00	0,00	0,00	0,00	5.869,81		-6.130,19	0,00
<b>13000.52021</b>	<b>Anschaffung von geringwertigen Büro- und Einrichtungsgegenständen</b>									
	0,00	0,00	0,00	0,00	0,00	0,00	0,00	0,00	1.000,00	0,00
	0,00		0,00	0,00	0,00	0,00	0,00		-1.000,00	0,00
<b>13000.52150</b>	<b>Anschaffung und Unterhaltung von Maschinen und Geräten</b>									
	0,00	0,00	0,00	0,00	0,00	125.551,44	125.551,44	0,00	110.000,00	0,00
	0,00		0,00	0,00	0,00	0,00	125.551,44		15.551,44	0,00
<b>13000.52151</b>	<b>Anschaffung von geringwertigen Maschinen und Geräten</b>									
	0,00	0,00	0,00	0,00	0,00	30.516,87	30.516,87	0,00	50.000,00	0,00
	0,00		0,00	0,00	0,00	0,00	30.516,87		-19.483,13	0,00
<b>13000.52500</b>	<b>Unterhaltung von amtspezifischer Hard- und Software</b>									
	0,00	0,00	0,00	0,00	0,00	103.277,32	103.277,32	0,00	140.000,00	-10.000,00
	0,00		0,00	0,00	0,00	0,00	103.277,32		-26.722,68	-10.000,00
<b>13000.53000</b>	<b>Mieten und Pachten</b>									
	0,00	0,00	0,00	0,00	0,00	17.691,41	17.691,41	0,00	15.500,00	2.300,00
	0,00		0,00	0,00	0,00	0,00	17.691,41		-108,59	2.300,00
<b>13000.53011</b>	<b>Leasing Fahrzeuge</b>									
	0,00	0,00	0,00	0,00	0,00	129.520,16	129.520,16	0,00	142.000,00	-12.317,15
	0,00		0,00	0,00	0,00	0,00	129.520,16		-162,69	0,00
<b>13000.54010</b>	<b>Wasser</b>									
	0,00	0,00	0,00	0,00	0,00	26.661,90	26.661,90	0,00	19.500,00	0,00
	0,00		0,00	0,00	0,00	0,00	26.661,90		7.161,90	0,00
<b>13000.54020</b>	<b>Gas</b>									
	0,00	0,00	0,00	0,00	0,00	160.310,97	160.310,97	0,00	172.100,00	0,00
	0,00		0,00	0,00	0,00	0,00	160.310,97		-11.789,03	0,00
<b>13000.54030</b>	<b>Elektroenergie</b>									
	0,00	0,00	0,00	0,00	0,00	224.465,50	224.465,50	0,00	140.600,00	0,00
	0,00		0,00	0,00	0,00	0,00	224.465,50		83.865,50	0,00
<b>13000.54050</b>	<b>Fernwärme</b>									
	0,00	0,00	0,00	0,00	0,00	40.970,14	40.970,14	0,00	35.200,00	0,00
	0,00		0,00	0,00	0,00	0,00	40.970,14		5.770,14	0,00

# Jahresrechnung Verwaltungshaushalt 2014 (in EUR)

Kassenreste	Abgänge auf Kassenreste	HH-Reste	Abgänge auf HH-Reste	HH-Reste Übernahme	Anordnungs-soll	Ist	Neue Kassenreste	HH-Ansatz +Nachträge	mehr+ weniger-
Globalber. Vorjahr		neue HH-Reste aus üpl.	Anordnungen auf HH-Reste	Neue HH-Reste	Globalber. lfd. Jahr	Rech.-Erg.		Soll-übertrag	üpl.-/apl.
<b>13000</b>	<b>Brandschutz</b>								
<b>13000.54060</b>	<b>Heizöl</b>						<b>Haushaltsvermerk: SN 3</b>	<b>Verf.-Ber.: 23</b>	
	0,00	0,00	0,00	0,00	0,00	0,00	0,00	5.000,00	0,00
	0,00		0,00	0,00	0,00	0,00		-5.000,00	0,00
<b>13000.54070</b>	<b>Abwasser</b>						<b>Haushaltsvermerk: SN 3</b>	<b>Verf.-Ber.: 23</b>	
	0,00	0,00	0,00	0,00	0,00	30.387,41	30.387,41	0,00	27.600,00
	0,00		0,00	0,00	0,00	0,00	30.387,41	2.787,41	0,00
<b>13000.54100</b>	<b>Glas- und Gebäudereinigung</b>						<b>Haushaltsvermerk: 1</b>	<b>Verf.-Ber.: 23</b>	
	0,00	0,00	0,00	0,00	0,00	86.545,86	86.545,86	0,00	66.900,00
	0,00		0,00	0,00	0,00	0,00	86.545,86	19.645,86	0,00
<b>13000.54250</b>	<b>Sonstige Abgaben</b>						<b>Haushaltsvermerk: 1</b>	<b>Verf.-Ber.: 37</b>	
	0,00	0,00	0,00	0,00	0,00	25.570,18	25.570,18	0,00	23.000,00
	0,00		0,00	0,00	0,00	0,00	25.570,18	2.570,18	0,00
<b>13000.54900</b>	<b>Sonstige Bewirtschaftungskosten</b>						<b>Haushaltsvermerk: 1</b>	<b>Verf.-Ber.: 37</b>	
	0,00	0,00	0,00	0,00	0,00	41.284,64	41.284,64	0,00	53.400,00
	0,00		0,00	0,00	0,00	0,00	41.284,64	-12.115,36	0,00
<b>13000.55000</b>	<b>Haltung von Fahrzeugen</b>						<b>Haushaltsvermerk: 1</b>	<b>Verf.-Ber.: 37</b>	
	0,00	0,00	0,00	0,00	0,00	335.448,14	335.448,14	0,00	300.000,00
	0,00		0,00	0,00	0,00	0,00	335.448,14	43.448,14	-8.000,00
<b>13000.55010</b>	<b>Kfz-Steuern</b>						<b>Haushaltsvermerk: 1</b>	<b>Verf.-Ber.: 37</b>	
	0,00	0,00	0,00	0,00	0,00	1.445,55	1.445,55	0,00	3.100,00
	0,00		0,00	0,00	0,00	0,00	1.445,55	-1.654,45	0,00
<b>13000.56010</b>	<b>Dienst- und Schutzkleidung</b>						<b>Haushaltsvermerk: 1</b>	<b>Verf.-Ber.: 37</b>	
	0,00	0,00	0,00	0,00	0,00	131.590,08	131.590,08	0,00	131.500,00
	0,00		0,00	0,00	0,00	0,00	131.590,08	90,08	0,00
<b>13000.56200</b>	<b>externe Fortbildungskosten</b>						<b>Haushaltsvermerk: 1</b>	<b>Verf.-Ber.: 11</b>	
	0,00	0,00	0,00	0,00	0,00	68,00	68,00	0,00	300,00
	0,00		0,00	0,00	0,00	0,00	68,00	0,00	-232,00
<b>13000.56210</b>	<b>externe Fortbildung (Pflichtfortbildung des Amtes 37)</b>						<b>Haushaltsvermerk: 1</b>	<b>Verf.-Ber.: 37</b>	
	0,00	0,00	0,00	0,00	0,00	90.450,03	90.450,03	0,00	100.000,00
	0,00		0,00	0,00	0,00	0,00	90.450,03	-9.549,97	0,00
<b>13000.57010</b>	<b>Kauf von Lebensmitteln</b>						<b>Haushaltsvermerk: 1</b>	<b>Verf.-Ber.: 37</b>	
	0,00	0,00	0,00	0,00	0,00	1.120,78	1.120,78	0,00	1.000,00
	0,00		0,00	0,00	0,00	0,00	1.120,78	120,78	0,00

# Jahresrechnung Verwaltungshaushalt 2014 (in EUR)

Kassenreste	Abgänge auf Kassenreste	HH-Reste	Abgänge auf HH-Reste	HH-Reste Übernahme	Anordnungs-soll	Ist	Neue Kassenreste	HH-Ansatz +Nachträge	mehr+ weniger-
Globalber. Vorjahr		neue HH-Reste aus üpl.	Anordnungen auf HH-Reste	Neue HH-Reste	Globalber. lfd. Jahr	Rech.-Erg.		Soll-übertrag	üpl.-/apl.
<b>13000</b>	<b>Brandschutz</b>								
<b>13000.57500</b>	<b>Verbrauchsmaterial</b>						<b>Haushaltsvermerk: 1</b>	<b>Verf.-Ber.: 37</b>	
0,00	0,00	0,00	0,00	0,00	42.190,36	42.190,36	0,00	28.000,00	0,00
0,00		0,00	0,00	0,00	0,00	42.190,36		14.190,36	0,00
<b>13000.58010</b>	<b>Anschaffung und Unterhaltung von Kunst- und Sammlungsgegenständen</b>						<b>Haushaltsvermerk: 1</b>	<b>Verf.-Ber.: 37</b>	
0,00	0,00	0,00	0,00	0,00	1.503,93	1.503,93	0,00	1.000,00	0,00
0,00		0,00	0,00	0,00	0,00	1.503,93		503,93	0,00
<b>13000.59010</b>	<b>Lehr- und Unterrichtsmittel</b>						<b>Haushaltsvermerk: 1</b>	<b>Verf.-Ber.: 37</b>	
0,00	0,00	0,00	0,00	0,00	3.714,88	3.714,88	0,00	5.000,00	0,00
0,00		0,00	0,00	0,00	0,00	3.714,88		-1.285,12	0,00
<b>13000.60030</b>	<b>Anschaffung von Katasterunterlagen</b>						<b>Haushaltsvermerk: 1</b>	<b>Verf.-Ber.: 37</b>	
0,00	0,00	0,00	0,00	0,00	393,32	393,32	0,00	400,00	0,00
0,00		0,00	0,00	0,00	0,00	393,32		-6,68	0,00
<b>13000.60400</b>	<b>Veranstaltungen</b>						<b>Haushaltsvermerk: 1</b>	<b>Verf.-Ber.: 37</b>	
0,00	0,00	0,00	0,00	0,00	20.932,65	20.932,65	0,00	17.000,00	0,00
0,00		0,00	0,00	0,00	0,00	20.932,65		3.932,65	0,00
<b>13000.61600</b>	<b>Sonstige Ausgaben</b>						<b>Haushaltsvermerk: 1</b>	<b>Verf.-Ber.: 37</b>	
0,00	0,00	0,00	0,00	0,00	3.427,51	3.427,51	0,00	2.000,00	0,00
0,00		0,00	0,00	0,00	0,00	3.427,51		1.427,51	0,00
<b>13000.63610</b>	<b>Öffentlichkeitsarbeit</b>						<b>Haushaltsvermerk: 1</b>	<b>Verf.-Ber.: 11</b>	
0,00	0,00	0,00	0,00	0,00	898,58	898,58	0,00	1.000,00	0,00
0,00		0,00	0,00	0,00	0,00	898,58		-101,42	0,00
<b>13000.64320</b>	<b>Umsatzsteuer/Traglast</b>						<b>Haushaltsvermerk: 1</b>	<b>Verf.-Ber.: 20</b>	
0,00	0,00	0,00	0,00	0,00	3.995,31	3.995,31	0,00	0,00	0,00
0,00		0,00	0,00	0,00	0,00	3.995,31		3.995,31	0,00
<b>13000.64600</b>	<b>Versicherungen</b>						<b>Haushaltsvermerk: 1</b>	<b>Verf.-Ber.: 30</b>	
0,00	0,00	0,00	0,00	0,00	4.438,81	4.438,81	0,00	5.000,00	0,00
0,00		0,00	0,00	0,00	0,00	4.438,81		-561,19	0,00
<b>13000.64700</b>	<b>Ausgaben zur Regulierung von Versicherungsschäden</b>							<b>Verf.-Ber.: 37</b>	
0,00	0,00	0,00	0,00	0,00	23.668,38	23.668,38	0,00	0,00	23.668,38
0,00		0,00	0,00	0,00	0,00	23.668,38		0,00	23.668,38
<b>13000.65030</b>	<b>Büromaterial</b>						<b>Haushaltsvermerk: 1</b>	<b>Verf.-Ber.: 37</b>	
0,00	0,00	0,00	0,00	0,00	4.385,44	4.385,44	0,00	5.250,00	0,00
0,00		0,00	0,00	0,00	0,00	4.385,44		-864,56	0,00

# Jahresrechnung Verwaltungshaushalt 2014 (in EUR)

Kassenreste	Abgänge auf Kassenreste	HH-Reste	Abgänge auf HH-Reste	HH-Reste Übernahme	Anordnungs-soll	Ist	Neue Kassenreste	HH-Ansatz +Nachträge	mehr+ weniger-
Globalber. Vorjahr		neue HH-Reste aus üpl.	Anordnungen auf HH-Reste	Neue HH-Reste	Globalber. lfd. Jahr	Rech.-Erg.		Soll-übertrag	üpl./apl.
<b>13000</b>	<b>Brandschutz</b>								
<b>13000.65100</b>	<b>Amtsspezifische Fachliteratur und Medien</b>								
	0,00	0,00	0,00	0,00	6.200,00	6.200,00	0,00	6.200,00	0,00
	0,00		0,00	0,00	0,00	6.200,00		0,00	0,00
<b>13000.65220</b>	<b>Rundfunk- und Fernsehgebühren</b>								
	0,00	0,00	0,00	0,00	575,28	575,28	0,00	500,00	0,00
	0,00		0,00	0,00	0,00	575,28		75,28	0,00
<b>13000.65230</b>	<b>Fernsprechgebühren</b>								
	0,00	0,00	0,00	0,00	36.207,40	36.207,40	0,00	48.000,00	-7.366,33
	0,00		0,00	0,00	0,00	36.207,40		-4.426,27	0,00
<b>13000.65240</b>	<b>Portokosten</b>								
	0,00	0,00	0,00	0,00	1.615,51	1.615,51	0,00	2.000,00	-384,49
	0,00		0,00	0,00	0,00	1.615,51		0,00	0,00
<b>13000.65410</b>	<b>Reisekosten</b>								
	0,00	0,00	0,00	0,00	734,30	734,30	0,00	600,00	0,00
	0,00		0,00	0,00	0,00	734,30		134,30	0,00
<b>13000.65420</b>	<b>Fahrtkosten und km-Geldentschädigung</b>								
	0,00	0,00	0,00	0,00	500,68	500,68	0,00	500,00	0,00
	0,00		0,00	0,00	0,00	500,68		0,68	0,00
<b>13000.66100</b>	<b>Mitgliedsbeiträge</b>								
	0,00	0,00	0,00	0,00	285,00	285,00	0,00	131,00	0,00
	0,00		0,00	0,00	0,00	285,00		154,00	0,00
<b>13000.66300</b>	<b>Ausgaben aus Spenden</b>								
	0,00	0,00	0,00	0,00	18.168,27	18.168,27	0,00	0,00	18.168,27
	0,00		0,00	0,00	0,00	18.168,27		0,00	18.168,27
<b>13000.67700</b>	<b>Belange der Freiwilligen Feuerwehr</b>								
	0,00	0,00	0,00	0,00	34.192,69	34.192,69	0,00	35.960,00	0,00
	0,00		0,00	0,00	0,00	34.192,69		-1.767,31	0,00
<b>13000.67720</b>	<b>Belange Jugendfeuerwehr</b>								
	0,00	0,00	0,00	0,00	6.900,00	6.900,00	0,00	5.000,00	1.900,00
	0,00		0,00	0,00	0,00	6.900,00		0,00	1.900,00
<b>13000.67730</b>	<b>Erstattungen von Ansprüchen aus Einsatzschäden</b>								
	0,00	0,00	0,00	0,00	300,00	300,00	0,00	5.000,00	-829,95
	0,00		0,00	0,00	0,00	300,00		-3.870,05	0,00

# Jahresrechnung Verwaltungshaushalt 2014 (in EUR)

Kassenreste	Abgänge auf Kassenreste	HH-Reste	Abgänge auf HH-Reste	HH-Reste Übernahme	Anordnungs-soll	Ist	Neue Kassenreste	HH-Ansatz +Nachträge	mehr+ weniger-	
Globalber. Vorjahr		neue HH-Reste aus üpl.	Anordnungen auf HH-Reste	Neue HH-Reste	Globalber. lfd. Jahr	Rech.-Erg.		Soll-übertrag	üpl.-/apl.	
<b>13000</b>	<b>Brandschutz</b>									
<b>13000.67910</b>	<b>Innere Leistungsverrechnung</b>									
	0,00	0,00	0,00	0,00	0,00	26.358,50	26.358,50	0,00	31.554,00	-5.195,50
	0,00		0,00	0,00	0,00	0,00	26.358,50		0,00	0,00
<b>13000.71800</b>	<b>Zuschüsse für laufende Zwecke an übrige Bereiche</b>									
	0,00	0,00	0,00	0,00	0,00	3.500,00	3.500,00	0,00	3.500,00	0,00
	0,00		0,00	0,00	0,00	0,00	3.500,00		0,00	0,00
<b>Zwischensumme</b>	<b>Ausgabe:</b>									
	<b>0,00</b>	<b>0,00</b>	<b>0,00</b>	<b>0,00</b>	<b>0,00</b>	<b>13.040.852,25</b>	<b>13.040.852,25</b>	<b>0,00</b>	<b>12.893.934,00</b>	<b>-42.364,47</b>
	<b>0,00</b>		<b>0,00</b>	<b>0,00</b>	<b>0,00</b>	<b>0,00</b>	<b>13.040.852,25</b>		<b>189.282,72</b>	<b>-15.963,35</b>
<b>Summe UA</b>	<b>Einnahme:</b>									
	<b>17.144,32</b>	<b>7.402,89</b>	<b>0,00</b>	<b>0,00</b>	<b>0,00</b>	<b>530.929,94</b>	<b>482.060,05</b>	<b>58.611,32</b>	<b>553.350,00</b>	<b>-22.420,06</b>
	<b>0,00</b>		<b>0,00</b>	<b>0,00</b>	<b>0,00</b>	<b>0,00</b>	<b>523.527,05</b>		<b>0,00</b>	<b>78.466,10</b>
<b>Summe UA</b>	<b>Ausgabe:</b>									
	<b>0,00</b>	<b>0,00</b>	<b>0,00</b>	<b>0,00</b>	<b>0,00</b>	<b>13.040.852,25</b>	<b>13.040.852,25</b>	<b>0,00</b>	<b>12.893.934,00</b>	<b>-42.364,47</b>
	<b>0,00</b>		<b>0,00</b>	<b>0,00</b>	<b>0,00</b>	<b>0,00</b>	<b>13.040.852,25</b>		<b>189.282,72</b>	<b>-15.963,35</b>
<b>Summe UA</b>	<b>Differenz:</b>									
	<b>17.144,32</b>	<b>7.402,89</b>	<b>0,00</b>	<b>0,00</b>	<b>0,00</b>	<b>-12.509.922,31</b>	<b>-12.558.792,20</b>	<b>58.611,32</b>	<b>-12.340.584,00</b>	<b>19.944,41</b>
	<b>0,00</b>		<b>0,00</b>	<b>0,00</b>	<b>0,00</b>	<b>0,00</b>	<b>-12.517.325,20</b>		<b>-189.282,72</b>	<b>94.429,45</b>

# Jahresrechnung Verwaltungshaushalt 2014 (in EUR)

Kassenreste	Abgänge auf Kassenreste	HH-Reste	Abgänge auf HH-Reste	HH-Reste Übernahme	Anordnungs-soll	Ist	Neue Kassenreste	HH-Ansatz +Nachträge	mehr+weniger-
Globalber. Vorjahr		neue HH-Reste aus üpl.	Anordnungen auf HH-Reste	Neue HH-Reste	Globalber. lfd. Jahr	Rech.-Erg.		Soll-übertrag	üpl.-/apl.
<b>14000</b>	<b>Katastrophenschutz</b>								
<b>14000.16000</b>	<b>Erstattungen vom Bund</b>								
									<b>Verf.-Ber.: 37</b>
0,00	0,00	0,00	0,00	0,00	11.911,80	11.911,80	0,00	8.241,00	3.670,80
0,00		0,00	0,00	0,00	0,00	11.911,80		0,00	0,00
<b>14000.17100</b>	<b>Zuweisungen und Zuschüsse für laufende Zwecke vom Land</b>								
									<b>Verf.-Ber.: 20</b>
0,00	0,00	0,00	0,00	0,00	13.440,92	13.440,92	0,00	0,00	13.440,92
0,00		0,00	0,00	0,00	0,00	13.440,92		0,00	0,00
<b>Zwischensumme</b>	<b>Einnahme:</b>								
<b>0,00</b>	<b>0,00</b>	<b>0,00</b>	<b>0,00</b>	<b>0,00</b>	<b>25.352,72</b>	<b>25.352,72</b>	<b>0,00</b>	<b>8.241,00</b>	<b>17.111,72</b>
<b>0,00</b>		<b>0,00</b>	<b>0,00</b>	<b>0,00</b>	<b>0,00</b>	<b>25.352,72</b>		<b>0,00</b>	<b>0,00</b>
<b>14000.40100</b>	<b>Aufwandsentschädigungen Kat.-schutz</b>								
							<b>Haushaltsvermerk: 1</b>		<b>Verf.-Ber.: 37</b>
0,00	0,00	0,00	0,00	0,00	4.810,00	4.810,00	0,00	5.450,00	0,00
0,00		0,00	0,00	0,00	0,00	4.810,00		-640,00	0,00
<b>14000.41000</b>	<b>Dienstbezüge für Beamte</b>								
							<b>Haushaltsvermerk: SN 1</b>		<b>Verf.-Ber.: 11</b>
0,00	0,00	0,00	0,00	0,00	157.186,34	157.186,34	0,00	162.842,00	0,00
0,00		0,00	0,00	0,00	0,00	157.186,34		-5.655,66	0,00
<b>14000.41100</b>	<b>Zuführung zur Versorgungsrücklage für Beamte</b>								
							<b>Haushaltsvermerk: SN 1</b>		<b>Verf.-Ber.: 11</b>
0,00	0,00	0,00	0,00	0,00	1.161,17	1.161,17	0,00	1.113,00	0,00
0,00		0,00	0,00	0,00	0,00	1.161,17		48,17	0,00
<b>14000.41400</b>	<b>Dienstbezüge für Beschäftigte</b>								
							<b>Haushaltsvermerk: SN 1</b>		<b>Verf.-Ber.: 11</b>
0,00	0,00	0,00	0,00	0,00	42.734,72	42.734,72	0,00	45.203,00	0,00
0,00		0,00	0,00	0,00	0,00	42.734,72		-2.468,28	0,00
<b>14000.43000</b>	<b>Beiträge zu Versorgungskassen für Beamte</b>								
							<b>Haushaltsvermerk: SN 1</b>		<b>Verf.-Ber.: 11</b>
0,00	0,00	0,00	0,00	0,00	50.078,61	50.078,61	0,00	44.221,00	0,00
0,00		0,00	0,00	0,00	0,00	50.078,61		5.857,61	0,00
<b>14000.43400</b>	<b>Beiträge zu Versorgungskassen für Beschäftigte</b>								
							<b>Haushaltsvermerk: SN 1</b>		<b>Verf.-Ber.: 11</b>
0,00	0,00	0,00	0,00	0,00	1.409,71	1.409,71	0,00	1.504,00	0,00
0,00		0,00	0,00	0,00	0,00	1.409,71		-94,29	0,00
<b>14000.44400</b>	<b>Beiträge zur gesetzl. Sozialversicherung für Beschäftigte</b>								
							<b>Haushaltsvermerk: SN 1</b>		<b>Verf.-Ber.: 11</b>
0,00	0,00	0,00	0,00	0,00	8.349,35	8.349,35	0,00	7.849,00	0,00
0,00		0,00	0,00	0,00	0,00	8.349,35		500,35	0,00
<b>14000.45100</b>	<b>Gesundheitsuntersuchungen u.ä.</b>								
							<b>Haushaltsvermerk: SN 1</b>		<b>Verf.-Ber.: 11</b>
0,00	0,00	0,00	0,00	0,00	0,00	0,00	0,00	10,00	0,00
0,00		0,00	0,00	0,00	0,00	0,00		-10,00	0,00



# Jahresrechnung Verwaltungshaushalt 2014 (in EUR)

Kassenreste	Abgänge auf Kassenreste	HH-Reste	Abgänge auf HH-Reste	HH-Reste Übernahme	Anordnungs-soll	Ist	Neue Kassenreste	HH-Ansatz +Nachträge	mehr+ weniger-	
Globalber. Vorjahr		neue HH-Reste aus üpl.	Anordnungen auf HH-Reste	Neue HH-Reste	Globalber. lfd. Jahr	Rech.-Erg.		Soll-übertrag	üpl.-/apl.	
<b>14000</b>	<b>Katastrophenschutz</b>									
<b>14000.52020</b>	<b>Anschaffung und Unterhaltung von Büro- und Einrichtungsgegenständen</b>									
	0,00	0,00	0,00	0,00	0,00	182,09	182,09	0,00	300,00	0,00
	0,00		0,00	0,00	0,00	0,00	182,09		-117,91	0,00
<b>14000.52021</b>	<b>Anschaffung von geringwertigen Büro- und Einrichtungsgegenständen</b>									
	0,00	0,00	0,00	0,00	0,00	0,00	0,00	0,00	100,00	0,00
	0,00		0,00	0,00	0,00	0,00	0,00		-100,00	0,00
<b>14000.52150</b>	<b>Anschaffung und Unterhaltung von Maschinen und Geräten</b>									
	0,00	0,00	0,00	0,00	0,00	4.347,91	4.347,91	0,00	2.300,00	0,00
	0,00		0,00	0,00	0,00	0,00	4.347,91		2.047,91	0,00
<b>14000.52151</b>	<b>Anschaffung von geringwertigen Maschinen und Geräten</b>									
	0,00	0,00	0,00	0,00	0,00	1.031,26	1.031,26	0,00	1.000,00	0,00
	0,00		0,00	0,00	0,00	0,00	1.031,26		31,26	0,00
<b>14000.52500</b>	<b>Anschaffung und Unterhaltung amtsspez. Software</b>									
	0,00	0,00	0,00	0,00	0,00	22.300,60	22.300,60	0,00	25.000,00	0,00
	0,00		0,00	0,00	0,00	0,00	22.300,60		-2.699,40	0,00
<b>14000.53000</b>	<b>Mieten und Pachten</b>									
	0,00	0,00	0,00	0,00	0,00	33.744,23	33.744,23	0,00	28.900,00	0,00
	0,00		0,00	0,00	0,00	0,00	33.744,23		4.844,23	0,00
<b>14000.54900</b>	<b>Sonstige Bewirtschaftungskosten</b>									
	0,00	0,00	0,00	0,00	0,00	524,63	524,63	0,00	400,00	0,00
	0,00		0,00	0,00	0,00	0,00	524,63		124,63	0,00
<b>14000.55000</b>	<b>Haltung von Fahrzeugen</b>									
	0,00	0,00	0,00	0,00	0,00	15.706,38	15.706,38	0,00	15.000,00	0,00
	0,00		0,00	0,00	0,00	0,00	15.706,38		706,38	0,00
<b>14000.56010</b>	<b>Dienst- und Schutzkleidung</b>									
	0,00	0,00	0,00	0,00	0,00	84,00	84,00	0,00	1.700,00	0,00
	0,00		0,00	0,00	0,00	0,00	84,00		-1.616,00	0,00
<b>14000.56210</b>	<b>externe Fortbildung</b>									
	0,00	0,00	0,00	0,00	0,00	3.210,90	3.210,90	0,00	4.000,00	0,00
	0,00		0,00	0,00	0,00	0,00	3.210,90		-789,10	0,00
<b>14000.57010</b>	<b>Kauf von Lebensmitteln</b>									
	0,00	0,00	0,00	0,00	0,00	456,24	456,24	0,00	500,00	0,00
	0,00		0,00	0,00	0,00	0,00	456,24		-43,76	0,00

# Jahresrechnung Verwaltungshaushalt 2014 (in EUR)

Kassenreste	Abgänge auf Kassenreste	HH-Reste	Abgänge auf HH-Reste	HH-Reste Übernahme	Anordnungs-soll	Ist	Neue Kassenreste	HH-Ansatz +Nachträge	mehr+ weniger-
Globalber. Vorjahr		neue HH-Reste aus üpl.	Anordnungen auf HH-Reste	Neue HH-Reste	Globalber. lfd. Jahr	Rech.-Erg.		Soll-übertrag	üpl./apl.
<b>14000</b>	<b>Katastrophenschutz</b>								
<b>14000.57500</b>	<b>Verbrauchsmaterial</b>						<b>Haushaltsvermerk: 1</b>	<b>Verf.-Ber.: 37</b>	
0,00	0,00	0,00	0,00	0,00	6.170,97	6.170,97	0,00	2.650,00	0,00
0,00		0,00	0,00	0,00	0,00	6.170,97		3.520,97	0,00
<b>14000.65030</b>	<b>Büromaterial</b>						<b>Haushaltsvermerk: 1</b>	<b>Verf.-Ber.: 37</b>	
0,00	0,00	0,00	0,00	0,00	400,84	400,84	0,00	920,00	-94,18
0,00		0,00	0,00	0,00	0,00	400,84		-424,98	0,00
<b>14000.65100</b>	<b>Amtsspezifische Fachliteratur und Medien</b>							<b>Verf.-Ber.: 11</b>	
0,00	0,00	0,00	0,00	0,00	999,24	999,24	0,00	1.000,00	-0,76
0,00		0,00	0,00	0,00	0,00	999,24		0,00	0,00
<b>14000.65230</b>	<b>Fernsprechgebühren</b>						<b>Haushaltsvermerk: 1</b>	<b>Verf.-Ber.: 11</b>	
0,00	0,00	0,00	0,00	0,00	3.529,27	3.529,27	0,00	3.000,00	0,00
0,00		0,00	0,00	0,00	0,00	3.529,27		529,27	0,00
<b>14000.65410</b>	<b>Reisekosten</b>							<b>Verf.-Ber.: 11</b>	
0,00	0,00	0,00	0,00	0,00	0,00	0,00	0,00	50,00	-50,00
0,00		0,00	0,00	0,00	0,00	0,00		0,00	0,00
<b>Zwischensumme</b>	<b>Ausgabe:</b>								
<b>0,00</b>	<b>0,00</b>	<b>0,00</b>	<b>0,00</b>	<b>0,00</b>	<b>358.418,46</b>	<b>358.418,46</b>	<b>0,00</b>	<b>355.012,00</b>	<b>-144,94</b>
<b>0,00</b>		<b>0,00</b>	<b>0,00</b>	<b>0,00</b>	<b>0,00</b>	<b>358.418,46</b>		<b>3.551,40</b>	<b>0,00</b>
<b>Summe UA</b>	<b>Einnahme:</b>								
<b>0,00</b>	<b>0,00</b>	<b>0,00</b>	<b>0,00</b>	<b>0,00</b>	<b>25.352,72</b>	<b>25.352,72</b>	<b>0,00</b>	<b>8.241,00</b>	<b>17.111,72</b>
<b>0,00</b>		<b>0,00</b>	<b>0,00</b>	<b>0,00</b>	<b>0,00</b>	<b>25.352,72</b>		<b>0,00</b>	<b>0,00</b>
<b>Summe UA</b>	<b>Ausgabe:</b>								
<b>0,00</b>	<b>0,00</b>	<b>0,00</b>	<b>0,00</b>	<b>0,00</b>	<b>358.418,46</b>	<b>358.418,46</b>	<b>0,00</b>	<b>355.012,00</b>	<b>-144,94</b>
<b>0,00</b>		<b>0,00</b>	<b>0,00</b>	<b>0,00</b>	<b>0,00</b>	<b>358.418,46</b>		<b>3.551,40</b>	<b>0,00</b>
<b>Summe UA</b>	<b>Differenz:</b>								
<b>0,00</b>	<b>0,00</b>	<b>0,00</b>	<b>0,00</b>	<b>0,00</b>	<b>-333.065,74</b>	<b>-333.065,74</b>	<b>0,00</b>	<b>-346.771,00</b>	<b>17.256,66</b>
<b>0,00</b>		<b>0,00</b>	<b>0,00</b>	<b>0,00</b>	<b>0,00</b>	<b>-333.065,74</b>		<b>-3.551,40</b>	<b>0,00</b>

# Jahresrechnung Verwaltungshaushalt 2014 (in EUR)

Kassenreste	Abgänge auf Kassenreste	HH-Reste	Abgänge auf HH-Reste	HH-Reste Übernahme	Anordnungs-soll	Ist	Neue Kassenreste	HH-Ansatz +Nachträge	mehr+weniger-	
Globalber. Vorjahr		neue HH-Reste aus üpl.	Anordnungen auf HH-Reste	Neue HH-Reste	Globalber. lfd. Jahr	Rech.-Erg.		Soll-übertrag	üpl./apl.	
<b>16000</b>	<b>Rettungsdienst</b>									
<b>16000.11010</b>	<b>Benutzungsentgelte Rettungsdienstbereich Erfurt Gesetzlich Krankenversicherte</b>						<b>Haushaltsvermerk: 3 PK</b>		<b>Verf.-Ber.: 37</b>	
0,00	0,00	0,00	0,00	0,00	5.188.801,43	5.188.801,43	0,00	4.826.000,00	362.801,43	
0,00		0,00	0,00	0,00	0,00	5.188.801,43		0,00	335.633,74	
<b>16000.11020</b>	<b>Benutzungsentgelte Rettungsdienstbereich Erfurt privat Versicherte</b>						<b>Haushaltsvermerk: 3 PK</b>		<b>Verf.-Ber.: 37</b>	
56.914,70	26.442,18	0,00	0,00	0,00	276.374,04	249.534,33	57.312,23	255.000,00	21.374,04	
0,00		0,00	0,00	0,00	0,00	249.931,86		0,00	0,00	
<b>16000.11030</b>	<b>Benutzungsentgelte Rettungsdienst-Einsätze Feuerwehr</b>								<b>Verf.-Ber.: 37</b>	
0,00	0,00	0,00	0,00	0,00	577.695,65	577.695,65	0,00	525.000,00	52.695,65	
0,00		0,00	0,00	0,00	0,00	577.695,65		0,00	0,00	
<b>16000.15030</b>	<b>Energie-Rückzahlung aus Vorjahren</b>						<b>Haushaltsvermerk: 3 PK</b>		<b>Verf.-Ber.: 23</b>	
0,00	0,00	0,00	0,00	0,00	1.168,65	1.168,65	0,00	0,00	1.168,65	
0,00		0,00	0,00	0,00	0,00	1.168,65		0,00	1.168,65	
<b>16000.16200</b>	<b>Erstattungen Landratsamt Sömmerda</b>						<b>Haushaltsvermerk: PK</b>		<b>Verf.-Ber.: 37</b>	
0,00	0,00	0,00	0,00	0,00	217.771,14	217.771,14	0,00	218.500,00	-728,86	
0,00		0,00	0,00	0,00	0,00	217.771,14		0,00	0,00	
<b>16000.16400</b>	<b>Erstattungen von Krankenkassen für vermittelte Rettungsdienst-Einsätze lt.KV</b>								<b>Verf.-Ber.: 37</b>	
0,00	0,00	0,00	0,00	0,00	504.645,80	504.645,80	0,00	479.000,00	25.645,80	
0,00		0,00	0,00	0,00	0,00	504.645,80		0,00	0,00	
<b>16000.16410</b>	<b>Erstattungen von Krankenkassen und privat Versicherte</b>						<b>Haushaltsvermerk: 3</b>		<b>Verf.-Ber.: 37</b>	
0,00	0,00	0,00	0,00	0,00	21.899,83	19.393,69	2.506,14	6.300,00	15.599,83	
0,00		0,00	0,00	0,00	0,00	21.899,83		0,00	13.093,69	
<b>16000.16802</b>	<b>Erstattung Kassenärztliche Vereinigung Thüringen (KVT) für vermittelte Hausbesuche</b>						<b>Haushaltsvermerk: PK</b>		<b>Verf.-Ber.: 37</b>	
5.762,50	0,00	0,00	0,00	0,00	23.050,00	23.050,00	5.762,50	23.050,00	0,00	
0,00		0,00	0,00	0,00	0,00	23.050,00		0,00	0,00	
<b>Zwischensumme</b>	<b>Einnahme:</b>									
<b>62.677,20</b>	<b>26.442,18</b>	<b>0,00</b>	<b>0,00</b>	<b>0,00</b>	<b>6.811.406,54</b>	<b>6.782.060,69</b>	<b>65.580,87</b>	<b>6.332.850,00</b>	<b>478.556,54</b>	
<b>0,00</b>		<b>0,00</b>	<b>0,00</b>	<b>0,00</b>	<b>0,00</b>	<b>6.784.964,36</b>		<b>0,00</b>	<b>349.896,08</b>	
<b>16000.41000</b>	<b>Dienstbezüge für Beamte</b>						<b>Haushaltsvermerk: SN 1</b>		<b>Verf.-Ber.: 11</b>	
0,00	0,00	0,00	0,00	0,00	1.034.026,05	1.034.026,05	0,00	1.027.536,00	0,00	
0,00		0,00	0,00	0,00	0,00	1.034.026,05		6.490,05	0,00	
<b>16000.41100</b>	<b>Zuführung zur Versorgungsrücklage für Beamte</b>						<b>Haushaltsvermerk: SN 1</b>		<b>Verf.-Ber.: 11</b>	
0,00	0,00	0,00	0,00	0,00	6.539,56	6.539,56	0,00	7.025,00	0,00	
0,00		0,00	0,00	0,00	0,00	6.539,56		-485,44	0,00	

# Jahresrechnung Verwaltungshaushalt 2014 (in EUR)

Kassenreste	Abgänge auf Kassenreste	HH-Reste	Abgänge auf HH-Reste	HH-Reste Übernahme	Anordnungs-soll	Ist	Neue Kassenreste	HH-Ansatz +Nachträge	mehr+ weniger-
Globalber. Vorjahr		neue HH-Reste aus üpl.	Anordnungen auf HH-Reste	Neue HH-Reste	Globalber. lfd. Jahr	Rech.-Erg.		Soll-übertrag	üpl.-/apl.
<b>16000</b>	<b>Rettungsdienst</b>								
<b>16000.41610</b>	<b>Beschäftigungsentgelte</b>						<b>Haushaltsvermerk: 1</b>	<b>Verf.-Ber.: 11</b>	
0,00	0,00	0,00	0,00	0,00	38.285,52	38.285,52	0,00	36.900,00	1.385,52
0,00		0,00	0,00	0,00	0,00	38.285,52		0,00	1.386,00
<b>16000.43000</b>	<b>Beiträge zu Versorgungskassen für Beamte</b>						<b>Haushaltsvermerk: SN 1</b>	<b>Verf.-Ber.: 11</b>	
0,00	0,00	0,00	0,00	0,00	281.366,77	281.366,77	0,00	279.034,00	0,00
0,00		0,00	0,00	0,00	0,00	281.366,77		2.332,77	0,00
<b>16000.45100</b>	<b>Gesundheitsuntersuchungen u.ä.</b>						<b>Haushaltsvermerk: SN 1</b>	<b>Verf.-Ber.: 11</b>	
0,00	0,00	0,00	0,00	0,00	246,51	246,51	0,00	200,00	0,00
0,00		0,00	0,00	0,00	0,00	246,51		46,51	0,00
<b>16000.52020</b>	<b>Anschaffung und Unterhaltung von Büro- und Einrichtungsgegenständen</b>						<b>Haushaltsvermerk: 1</b>	<b>Verf.-Ber.: 37</b>	
0,00	0,00	0,00	0,00	0,00	1.515,73	1.515,73	0,00	3.400,00	0,00
0,00		0,00	0,00	0,00	0,00	1.515,73		-1.884,27	0,00
<b>16000.52021</b>	<b>Anschaffung von geringwertigen Büro- und Einrichtungsgegenständen</b>						<b>Haushaltsvermerk: 1</b>	<b>Verf.-Ber.: 37</b>	
0,00	0,00	0,00	0,00	0,00	0,00	0,00	0,00	600,00	0,00
0,00		0,00	0,00	0,00	0,00	0,00		-600,00	0,00
<b>16000.52150</b>	<b>Anschaffung und Unterhaltung von Maschinen und Geräten</b>						<b>Haushaltsvermerk: 1</b>	<b>Verf.-Ber.: 37</b>	
0,00	0,00	0,00	0,00	0,00	11.343,98	11.343,98	0,00	8.500,00	0,00
0,00		0,00	0,00	0,00	0,00	11.343,98		2.843,98	0,00
<b>16000.52151</b>	<b>Anschaffung von geringwertigen Maschinen und Geräten</b>						<b>Haushaltsvermerk: 1</b>	<b>Verf.-Ber.: 37</b>	
0,00	0,00	0,00	0,00	0,00	2.540,06	2.540,06	0,00	2.500,00	0,00
0,00		0,00	0,00	0,00	0,00	2.540,06		40,06	0,00
<b>16000.52500</b>	<b>Unterhaltung von amtspezifischer Hard- und Software</b>						<b>Haushaltsvermerk: 1</b>	<b>Verf.-Ber.: 37</b>	
0,00	0,00	0,00	0,00	0,00	15.433,55	15.433,55	0,00	15.000,00	0,00
0,00		0,00	0,00	0,00	0,00	15.433,55		433,55	0,00
<b>16000.53000</b>	<b>Mieten und Pachten</b>						<b>Haushaltsvermerk: 1</b>	<b>Verf.-Ber.: 23</b>	
0,00	0,00	0,00	0,00	0,00	5.175,00	5.175,00	0,00	17.000,00	0,00
0,00		0,00	0,00	0,00	0,00	5.175,00		-11.825,00	0,00
<b>16000.54010</b>	<b>Wasser</b>						<b>Haushaltsvermerk: SN 3</b>	<b>Verf.-Ber.: 23</b>	
0,00	0,00	0,00	0,00	0,00	689,64	689,64	0,00	820,00	0,00
0,00		0,00	0,00	0,00	0,00	689,64		-130,36	0,00
<b>16000.54020</b>	<b>Gas</b>						<b>Haushaltsvermerk: SN 3</b>	<b>Verf.-Ber.: 23</b>	
0,00	0,00	0,00	0,00	0,00	23.609,14	23.609,14	0,00	25.100,00	0,00
0,00		0,00	0,00	0,00	0,00	23.609,14		-1.490,86	0,00

# Jahresrechnung Verwaltungshaushalt 2014 (in EUR)

Kassenreste	Abgänge auf Kassenreste	HH-Reste	Abgänge auf HH-Reste	HH-Reste Übernahme	Anordnungs-soll	Ist	Neue Kassenreste	HH-Ansatz +Nachträge	mehr+weniger-
Globalber. Vorjahr		neue HH-Reste aus üpl.	Anordnungen auf HH-Reste	Neue HH-Reste	Globalber. lfd. Jahr	Rech.-Erg.		Soll-übertrag	üpl./apl.
<b>16000</b>	<b>Rettungsdienst</b>								
<b>16000.54030</b>	<b>Elektroenergie</b>						<b>Haushaltsvermerk: SN 3</b>	<b>Verf.-Ber.: 23</b>	
	0,00	0,00	0,00	0,00	16.955,14	16.955,14	0,00	11.200,00	0,00
	0,00		0,00	0,00	0,00	16.955,14		5.755,14	0,00
<b>16000.54070</b>	<b>Abwasser</b>						<b>Haushaltsvermerk: SN 3</b>	<b>Verf.-Ber.: 23</b>	
	0,00	0,00	0,00	0,00	2.005,32	2.005,32	0,00	2.500,00	0,00
	0,00		0,00	0,00	0,00	2.005,32		-494,68	0,00
<b>16000.55000</b>	<b>Haltung von Fahrzeugen</b>						<b>Haushaltsvermerk: 1</b>	<b>Verf.-Ber.: 37</b>	
	0,00	0,00	0,00	0,00	18.809,72	18.809,72	0,00	15.000,00	0,00
	0,00		0,00	0,00	0,00	18.809,72		3.809,72	0,00
<b>16000.56010</b>	<b>Dienst- und Schutzkleidung</b>						<b>Haushaltsvermerk: 1</b>	<b>Verf.-Ber.: 37</b>	
	0,00	0,00	0,00	0,00	16.264,57	16.264,57	0,00	12.600,00	0,00
	0,00		0,00	0,00	0,00	16.264,57		3.664,57	0,00
<b>16000.56210</b>	<b>Externe Fortbildung</b>						<b>Haushaltsvermerk: 1</b>	<b>Verf.-Ber.: 37</b>	
	0,00	0,00	0,00	0,00	17.189,50	17.189,50	0,00	30.000,00	-2.128,41
	0,00		0,00	0,00	0,00	17.189,50		-10.682,09	-1.386,00
<b>16000.57500</b>	<b>Verbrauchsmaterial</b>						<b>Haushaltsvermerk: 1</b>	<b>Verf.-Ber.: 37</b>	
	0,00	0,00	0,00	0,00	31.768,17	31.768,17	0,00	16.300,00	13.093,69
	0,00		0,00	0,00	0,00	31.768,17		2.374,48	13.093,69
<b>16000.65030</b>	<b>Büromaterial</b>						<b>Haushaltsvermerk: 1</b>	<b>Verf.-Ber.: 37</b>	
	0,00	0,00	0,00	0,00	6.996,34	6.996,34	0,00	7.000,00	-3,66
	0,00		0,00	0,00	0,00	6.996,34		0,00	0,00
<b>16000.65100</b>	<b>Amtsspezifische Fachliteratur und Medien</b>							<b>Verf.-Ber.: 11</b>	
	0,00	0,00	0,00	0,00	999,66	999,66	0,00	1.000,00	-0,34
	0,00		0,00	0,00	0,00	999,66		0,00	0,00
<b>16000.65230</b>	<b>Fernsprechgebühren</b>						<b>Haushaltsvermerk: 1</b>	<b>Verf.-Ber.: 11</b>	
	0,00	0,00	0,00	0,00	1.134,36	1.134,36	0,00	3.500,00	-2.365,64
	0,00		0,00	0,00	0,00	1.134,36		0,00	0,00
<b>16000.65240</b>	<b>Portokosten</b>						<b>Haushaltsvermerk: 1</b>	<b>Verf.-Ber.: 11</b>	
	0,00	0,00	0,00	0,00	2.596,10	2.596,10	0,00	3.000,00	-403,90
	0,00		0,00	0,00	0,00	2.596,10		0,00	0,00
<b>16000.65410</b>	<b>Reisekosten</b>						<b>Haushaltsvermerk: 1</b>	<b>Verf.-Ber.: 11</b>	
	0,00	0,00	0,00	0,00	33,90	33,90	0,00	50,00	-16,10
	0,00		0,00	0,00	0,00	33,90		0,00	0,00

# Jahresrechnung Verwaltungshaushalt 2014 (in EUR)

Kassenreste	Abgänge auf Kassenreste	HH-Reste	Abgänge auf HH-Reste	HH-Reste Übernahme	Anordnungs-soll	Ist	Neue Kassenreste	HH-Ansatz +Nachträge	mehr+ weniger-
Globalber. Vorjahr		neue HH-Reste aus üpl.	Anordnungen auf HH-Reste	Neue HH-Reste	Globalber. lfd. Jahr	Rech.-Erg.		Soll-übertrag	üpl./apl.
<b>16000</b>	<b>Rettungsdienst</b>								
<b>16000.65500</b>	<b>Sachverständigen-,Gerichts- und ähnliche Kosten</b>								
	0,00	0,00	0,00	0,00	0,00	0,00	0,00	3.000,00	-3.000,00
	0,00	0,00	0,00	0,00	0,00	0,00	0,00	0,00	-3.000,00
<b>16000.67700</b>	<b>Kostenerstattung zentrale Abrechnungsstelle</b>								
	0,00	0,00	0,00	0,00	123.142,21	123.142,21	0,00	122.200,00	942,21
	0,00	0,00	0,00	0,00	0,00	123.142,21	0,00	0,00	943,00
<b>16000.67710</b>	<b>Kostenerstattung an Leistungserbringer für Rettungsdienstseinsätze lt. KV</b>								
	0,00	0,00	0,00	0,00	5.343.996,76	5.343.996,76	0,00	5.212.200,00	131.796,76
	0,00	0,00	0,00	0,00	0,00	5.343.996,76	0,00	0,00	334.690,74
<b>16000.67720</b>	<b>Kostenerstattung Klinikum</b>								
	0,00	0,00	0,00	0,00	32.550,24	32.550,24	0,00	32.551,00	-0,76
	0,00	0,00	0,00	0,00	0,00	32.550,24	0,00	0,00	0,00
<b>16000.67900</b>	<b>Innere Verrechnungen (Verwaltungsgemeinkosten)</b>								
	0,00	0,00	0,00	0,00	132.217,59	132.217,59	0,00	131.380,00	85.837,00
	0,00	0,00	0,00	0,00	0,00	132.217,59	0,00	-84.999,41	85.837,00
<b>16000.68000</b>	<b>Kalkulatorische Abschreibungen</b>								
	0,00	0,00	0,00	0,00	74.094,55	74.094,55	0,00	35.500,00	790.000,00
	0,00	0,00	0,00	0,00	0,00	74.094,55	0,00	-751.405,45	790.000,00
<b>16000.68500</b>	<b>Verzinsung Anlagekapital</b>								
	0,00	0,00	0,00	0,00	7.793,04	7.793,04	0,00	6.000,00	0,00
	0,00	0,00	0,00	0,00	0,00	7.793,04	0,00	1.793,04	0,00
<b>Zwischensumme</b>	<b>Ausgabe:</b>								
	0,00	0,00	0,00	0,00	7.249.318,68	7.249.318,68	0,00	7.068.596,00	1.015.136,37
	0,00	0,00	0,00	0,00	0,00	7.249.318,68	0,00	-834.413,69	1.221.564,43
<b>Summe UA</b>	<b>Einnahme:</b>								
	62.677,20	26.442,18	0,00	0,00	6.811.406,54	6.782.060,69	65.580,87	6.332.850,00	478.556,54
	0,00	0,00	0,00	0,00	0,00	6.784.964,36	0,00	0,00	349.896,08
<b>Summe UA</b>	<b>Ausgabe:</b>								
	0,00	0,00	0,00	0,00	7.249.318,68	7.249.318,68	0,00	7.068.596,00	1.015.136,37
	0,00	0,00	0,00	0,00	0,00	7.249.318,68	0,00	-834.413,69	1.221.564,43
<b>Summe UA</b>	<b>Differenz:</b>								
	62.677,20	26.442,18	0,00	0,00	-437.912,14	-467.257,99	65.580,87	-735.746,00	-536.579,83
	0,00	0,00	0,00	0,00	0,00	-464.354,32	0,00	834.413,69	-871.668,35

# Jahresrechnung Verwaltungshaushalt 2014 (in EUR)

Kassenreste	Abgänge auf Kassenreste	HH-Reste	Abgänge auf HH-Reste	HH-Reste Übernahme	Anordnungs-soll	Ist	Neue Kassenreste	HH-Ansatz +Nachträge	mehr+weniger-
Globalber. Vorjahr		neue HH-Reste aus üpl.	Anordnungen auf HH-Reste	Neue HH-Reste	Globalber. lfd. Jahr	Rech.-Erg.		Soll-übertrag	üpl.-/apl.
<b>20000</b>	<b>Amt für Bildung - Schulverwaltung -</b>								
<b>20000.10000</b>	<b>Verwaltungsgebühren</b>								
							Haushaltsvermerk: PK	Verf.-Ber.: 40	
0,00	0,00	0,00	0,00	0,00	56,55	56,55	0,00	0,00	56,55
0,00		0,00	0,00	0,00	0,00	56,55		0,00	0,00
<b>20000.13030</b>	<b>Einnahmen aus Verpflegung</b>								
							Haushaltsvermerk: PK	Verf.-Ber.: 40	
0,00	0,00	0,00	0,00	0,00	5.764,64	5.764,64	0,00	5.000,00	764,64
0,00		0,00	0,00	0,00	0,00	5.764,64		0,00	0,00
<b>20000.14010</b>	<b>Einnahmen aus Mieten und Pachten langfristige Verträge</b>								
							Haushaltsvermerk: PK	Verf.-Ber.: 23	
597,07	399,36	0,00	0,00	0,00	102.166,63	101.540,65	823,69	79.000,00	23.166,63
0,00		0,00	0,00	0,00	0,00	101.767,27		0,00	0,00
<b>20000.15050</b>	<b>Sonstige Einnahmen</b>								
								Verf.-Ber.: 40	
0,00	0,00	0,00	0,00	0,00	7.161,00	7.161,00	0,00	0,00	7.161,00
0,00		0,00	0,00	0,00	0,00	7.161,00		0,00	0,00
<b>20000.15200</b>	<b>Entschädigungen von Versicherungen</b>								
							Haushaltsvermerk: 3	Verf.-Ber.: 30	
0,00	0,00	0,00	0,00	0,00	8.851,00	8.851,00	0,00	0,00	8.851,00
0,00		0,00	0,00	0,00	0,00	8.851,00		0,00	8.851,00
<b>20000.17102</b>	<b>Zuweisung Land Reisebeihilfen</b>								
							Haushaltsvermerk: 3	Verf.-Ber.: 40	
0,00	0,00	0,00	0,00	0,00	5.862,00	5.862,00	0,00	7.000,00	-1.138,00
0,00		0,00	0,00	0,00	0,00	5.862,00		0,00	0,00
<b>20000.17106</b>	<b>Zuweisung vom Land "Jugend trainiert für Olympia"</b>								
							Haushaltsvermerk: 3	Verf.-Ber.: 40	
0,00	0,00	0,00	0,00	0,00	32.785,22	32.785,22	0,00	25.000,00	7.785,22
0,00		0,00	0,00	0,00	0,00	32.785,22		0,00	7.785,22
<b>Zwischensumme</b>	<b>Einnahme:</b>								
<b>597,07</b>	<b>399,36</b>	<b>0,00</b>	<b>0,00</b>	<b>0,00</b>	<b>162.647,04</b>	<b>162.021,06</b>	<b>823,69</b>	<b>116.000,00</b>	<b>46.647,04</b>
<b>0,00</b>		<b>0,00</b>	<b>0,00</b>	<b>0,00</b>	<b>0,00</b>	<b>162.247,68</b>		<b>0,00</b>	<b>16.636,22</b>
<b>20000.41000</b>	<b>Dienstbezüge für Beamte</b>								
							Haushaltsvermerk: SN 1	Verf.-Ber.: 11	
0,00	0,00	0,00	0,00	0,00	330.137,01	330.137,01	0,00	305.363,00	0,00
0,00		0,00	0,00	0,00	0,00	330.137,01		24.774,01	0,00
<b>20000.41100</b>	<b>Zuführung zur Versorgungsrücklage für Beamte</b>								
							Haushaltsvermerk: SN 1	Verf.-Ber.: 11	
0,00	0,00	0,00	0,00	0,00	2.197,26	2.197,26	0,00	2.087,00	0,00
0,00		0,00	0,00	0,00	0,00	2.197,26		110,26	0,00
<b>20000.41400</b>	<b>Dienstbezüge für Beschäftigte</b>								
							Haushaltsvermerk: SN 1	Verf.-Ber.: 11	
0,00	0,00	0,00	0,00	0,00	1.590.946,20	1.590.946,20	0,00	1.600.139,00	0,00
0,00		0,00	0,00	0,00	0,00	1.590.946,20		-9.192,80	0,00

# Jahresrechnung Verwaltungshaushalt 2014 (in EUR)

Kassenreste	Abgänge auf Kassenreste	HH-Reste	Abgänge auf HH-Reste	HH-Reste Übernahme	Anordnungs-soll	Ist	Neue Kassenreste	HH-Ansatz +Nachträge	mehr+weniger-
Globalber. Vorjahr		neue HH-Reste aus üpl.	Anordnungen auf HH-Reste	Neue HH-Reste	Globalber. lfd. Jahr	Rech.-Erg.		Soll-übertrag	üpl.-/apl.
<b>20000</b>	<b>Amt für Bildung - Schulverwaltung -</b>								
<b>20000.41610</b>	<b>Beschäftigungsentgelte</b>								
	0,00	0,00	0,00	0,00	8.004,48	8.004,48	0,00	15.011,00	-6.757,58
	0,00		0,00	0,00	0,00	8.004,48		-248,94	0,00
<b>20000.43000</b>	<b>Beiträge zu Versorgungskassen für Beamte</b>								
	0,00	0,00	0,00	0,00	94.762,32	94.762,32	0,00	82.923,00	0,00
	0,00		0,00	0,00	0,00	94.762,32		11.839,32	0,00
<b>20000.43400</b>	<b>Beiträge zu Versorgungskassen für Beschäftigte</b>								
	0,00	0,00	0,00	0,00	52.632,74	52.632,74	0,00	53.171,00	0,00
	0,00		0,00	0,00	0,00	52.632,74		-538,26	0,00
<b>20000.43810</b>	<b>Beiträge zu Versorgungskassen für Sonstige</b>								
	0,00	0,00	0,00	0,00	248,20	248,20	0,00	0,00	0,00
	0,00		0,00	0,00	0,00	248,20		248,20	0,00
<b>20000.44400</b>	<b>Beiträge zur gesetzl. Sozialversicherung für Beschäftigte</b>								
	0,00	0,00	0,00	0,00	302.800,19	302.800,19	0,00	284.657,00	0,00
	0,00		0,00	0,00	0,00	302.800,19		18.143,19	0,00
<b>20000.44810</b>	<b>Beiträge zur gesetzl. Sozialversicherung für Sonstige</b>								
	0,00	0,00	0,00	0,00	1.931,23	1.931,23	0,00	4.500,00	-2.568,77
	0,00		0,00	0,00	0,00	1.931,23		0,00	0,00
<b>20000.45100</b>	<b>Gesundheitsuntersuchungen u.ä.</b>								
	0,00	0,00	0,00	0,00	0,00	0,00	0,00	60,00	0,00
	0,00		0,00	0,00	0,00	0,00		-60,00	0,00
<b>20000.50010</b>	<b>Gebäudeunterhaltung</b>								
	0,00	0,00	0,00	0,00	0,00	0,00	0,00	4.000,00	0,00
	0,00		0,00	0,00	0,00	0,00		-4.000,00	0,00
<b>20000.52020</b>	<b>Anschaffung und Unterhaltung von Büro- und Einrichtungsgegenständen</b>								
	0,00	0,00	0,00	0,00	59,99	59,99	0,00	1.700,00	0,00
	0,00		0,00	0,00	0,00	59,99		-1.640,01	0,00
<b>20000.52021</b>	<b>Anschaffung von geringwertigen Büro- und Einrichtungsgegenständen</b>								
	0,00	0,00	0,00	0,00	2.814,57	2.814,57	0,00	0,00	0,00
	0,00		0,00	0,00	0,00	2.814,57		2.814,57	0,00
<b>20000.52150</b>	<b>Anschaffung und Unterhaltung von Maschinen und Geräten</b>								
	0,00	0,00	0,00	0,00	1.255,17	1.255,17	0,00	2.000,00	0,00
	0,00		0,00	0,00	0,00	1.255,17		-744,83	0,00



# Jahresrechnung Verwaltungshaushalt 2014 (in EUR)

Kassenreste	Abgänge auf Kassenreste	HH-Reste	Abgänge auf HH-Reste	HH-Reste Übernahme	Anordnungs-soll	Ist	Neue Kassenreste	HH-Ansatz +Nachträge	mehr+weniger-
Globalber. Vorjahr		neue HH-Reste aus üpl.	Anordnungen auf HH-Reste	Neue HH-Reste	Globalber. lfd. Jahr	Rech.-Erg.		Soll-übertrag	üpl.-/apl.
<b>20000</b>	<b>Amt für Bildung - Schulverwaltung -</b>								
<b>20000.52151</b>	<b>Anschaffung von geringwertigen Maschinen und Geräten</b>								
	0,00	0,00	0,00	0,00	100,12	100,12	0,00	0,00	0,00
	0,00		0,00	0,00	0,00	100,12		100,12	0,00
<b>20000.52300</b>	<b>Haushaltswaren, Haushaltswäsche</b>								
	0,00	0,00	0,00	0,00	0,00	0,00	0,00	300,00	0,00
	0,00		0,00	0,00	0,00	0,00		-300,00	0,00
<b>20000.52500</b>	<b>Unterhaltung von amtsspezifischer Hard- und Software</b>								
	0,00	0,00	0,00	0,00	18.381,82	18.381,82	0,00	19.000,00	-388,33
	0,00		0,00	0,00	0,00	18.381,82		-229,85	0,00
<b>20000.53000</b>	<b>Mieten und Pachten</b>								
	0,00	0,00	0,00	0,00	579.747,24	579.747,24	0,00	520.000,00	60.300,00
	0,00		0,00	0,00	0,00	579.747,24		-552,76	60.300,00
<b>20000.53011</b>	<b>Leasing Fahrzeuge</b>								
	0,00	0,00	0,00	0,00	3.457,60	3.457,60	0,00	5.500,00	-2.042,40
	0,00		0,00	0,00	0,00	3.457,60		0,00	0,00
<b>20000.54010</b>	<b>Wasser</b>								
	0,00	0,00	0,00	0,00	0,00	0,00	0,00	3.300,00	0,00
	0,00		0,00	0,00	0,00	0,00		-3.300,00	0,00
<b>20000.54030</b>	<b>Elektroenergie</b>								
	0,00	0,00	0,00	0,00	0,00	0,00	0,00	6.500,00	0,00
	0,00		0,00	0,00	0,00	0,00		-6.500,00	0,00
<b>20000.54050</b>	<b>Fernwärme</b>								
	0,00	0,00	0,00	0,00	0,00	0,00	0,00	34.700,00	0,00
	0,00		0,00	0,00	0,00	0,00		-34.700,00	0,00
<b>20000.54070</b>	<b>Abwasser</b>								
	0,00	0,00	0,00	0,00	846,06	846,06	0,00	5.750,00	0,00
	0,00		0,00	0,00	0,00	846,06		-4.903,94	0,00
<b>20000.54100</b>	<b>Glas- und Gebäudereinigung</b>								
	0,00	0,00	0,00	0,00	14.379,82	14.379,82	0,00	19.000,00	0,00
	0,00		0,00	0,00	0,00	14.379,82		-4.620,18	0,00
<b>20000.54150</b>	<b>Sonstige Reinigungskosten</b>								
	0,00	0,00	0,00	0,00	213,74	213,74	0,00	250,00	-36,26
	0,00		0,00	0,00	0,00	213,74		0,00	0,00

# Jahresrechnung Verwaltungshaushalt 2014 (in EUR)

Kassenreste	Abgänge auf Kassenreste	HH-Reste	Abgänge auf HH-Reste	HH-Reste Übernahme	Anordnungs-soll	Ist	Neue Kassenreste	HH-Ansatz +Nachträge	mehr+ weniger-
Globalber. Vorjahr		neue HH-Reste aus üpl.	Anordnungen auf HH-Reste	Neue HH-Reste	Globalber. lfd. Jahr	Rech.-Erg.		Soll-übertrag	üpl.-/apl.
<b>20000</b>	<b>Amt für Bildung - Schulverwaltung -</b>								
<b>20000.54900</b>	<b>Sonstige Bewirtschaftungskosten</b>								
0,00	0,00	0,00	0,00	0,00	61,15	61,15	0,00	1.000,00	-938,85
0,00		0,00	0,00	0,00	0,00	61,15		0,00	0,00
<b>20000.55000</b>	<b>Haltung von Fahrzeugen</b>								
0,00	0,00	0,00	0,00	0,00	4.115,58	4.115,58	0,00	5.000,00	0,00
0,00		0,00	0,00	0,00	0,00	4.115,58		-884,42	0,00
<b>20000.55010</b>	<b>Kfz-Steuern</b>								
0,00	0,00	0,00	0,00	0,00	347,00	347,00	0,00	370,00	0,00
0,00		0,00	0,00	0,00	0,00	347,00		-23,00	0,00
<b>20000.56200</b>	<b>externe Fortbildungskosten</b>								
0,00	0,00	0,00	0,00	0,00	900,74	900,74	0,00	900,00	0,00
0,00		0,00	0,00	0,00	0,00	900,74		0,74	0,00
<b>20000.57100</b>	<b>Erste-Hilfe-Material</b>								
0,00	0,00	0,00	0,00	0,00	0,00	0,00	0,00	40,00	-40,00
0,00		0,00	0,00	0,00	0,00	0,00		0,00	0,00
<b>20000.59020</b>	<b>Internationale Schülerbegegnungen</b>								
0,00	0,00	0,00	0,00	0,00	2.785,10	2.785,10	0,00	3.000,00	-214,90
0,00		0,00	0,00	0,00	0,00	2.785,10		0,00	0,00
<b>20000.59102</b>	<b>Ausgaben für Reisebeihilfen und Schülerbegegnungen</b>								
0,00	0,00	0,00	0,00	0,00	5.862,00	5.862,00	0,00	7.000,00	-1.138,00
0,00		0,00	0,00	0,00	0,00	5.862,00		0,00	0,00
<b>20000.59110</b>	<b>unterrichtergänzende Veranstaltungen</b>								
0,00	0,00	0,00	0,00	0,00	9.984,51	9.984,51	0,00	10.000,00	-15,49
0,00		0,00	0,00	0,00	0,00	9.984,51		0,00	0,00
<b>20000.59111</b>	<b>Sonstige Schulveranstaltungen (lt. Bewilligung )</b>								
0,00	0,00	0,00	0,00	0,00	32.785,22	32.785,22	0,00	25.000,00	7.785,22
0,00		0,00	0,00	0,00	0,00	32.785,22		0,00	7.785,22
<b>20000.60400</b>	<b>Veranstaltungen</b>								
0,00	0,00	0,00	0,00	0,00	1.035,01	1.035,01	0,00	6.088,00	-5.052,99
0,00		0,00	0,00	0,00	0,00	1.035,01		0,00	0,00
<b>20000.64600</b>	<b>Versicherungen</b>								
0,00	0,00	0,00	0,00	0,00	240.721,41	240.721,41	0,00	235.000,00	0,00
0,00		0,00	0,00	0,00	0,00	240.721,41		5.721,41	0,00

# Jahresrechnung Verwaltungshaushalt 2014 (in EUR)

Kassenreste	Abgänge auf Kassenreste	HH-Reste	Abgänge auf HH-Reste	HH-Reste Übernahme	Anordnungs-soll	Ist	Neue Kassenreste	HH-Ansatz +Nachträge	mehr+weniger-
Globalber. Vorjahr		neue HH-Reste aus üpl.	Anordnungen auf HH-Reste	Neue HH-Reste	Globalber. lfd. Jahr	Rech.-Erg.		Soll-übertrag	üpl./apl.
<b>20000</b>	<b>Amt für Bildung - Schulverwaltung -</b>								
<b>20000.64700</b>	<b>Ausgaben zur Regulierung von Versicherungsschäden</b>								
0,00	0,00	0,00	0,00	0,00	8.625,47	8.625,47	0,00	0,00	8.625,47
0,00		0,00	0,00	0,00	0,00	8.625,47		0,00	8.851,00
<b>20000.65030</b>	<b>Büromaterial</b>								
0,00	0,00	0,00	0,00	0,00	4.748,03	4.748,03	0,00	5.000,00	-251,97
0,00		0,00	0,00	0,00	0,00	4.748,03		0,00	0,00
<b>20000.65100</b>	<b>Amtsspezifische Fachliteratur und Medien</b>								
0,00	0,00	0,00	0,00	0,00	999,97	999,97	0,00	1.000,00	-0,03
0,00		0,00	0,00	0,00	0,00	999,97		0,00	0,00
<b>20000.65220</b>	<b>Rundfunk- und Fernsehgebühren</b>								
0,00	0,00	0,00	0,00	0,00	431,52	431,52	0,00	500,00	-68,48
0,00		0,00	0,00	0,00	0,00	431,52		0,00	0,00
<b>20000.65230</b>	<b>Fernsprechgebühren</b>								
0,00	0,00	0,00	0,00	0,00	13.513,01	13.513,01	0,00	14.500,00	-986,99
0,00		0,00	0,00	0,00	0,00	13.513,01		0,00	0,00
<b>20000.65240</b>	<b>Portokosten</b>								
0,00	0,00	0,00	0,00	0,00	2.298,67	2.298,67	0,00	6.000,00	-3.701,33
0,00		0,00	0,00	0,00	0,00	2.298,67		0,00	0,00
<b>20000.65410</b>	<b>Reisekosten</b>								
0,00	0,00	0,00	0,00	0,00	930,50	930,50	0,00	2.000,00	-1.069,50
0,00		0,00	0,00	0,00	0,00	930,50		0,00	0,00
<b>20000.65412</b>	<b>Reisekosten gem. Bewilligungen für Programm lebenslanges Lernen</b>								
0,00	0,00	0,00	0,00	0,00	5.809,70	5.809,70	0,00	10.000,00	-4.190,30
0,00		0,00	0,00	0,00	0,00	5.809,70		0,00	0,00
<b>20000.65420</b>	<b>Fahrtkosten und km-Geldentschädigung</b>								
0,00	0,00	0,00	0,00	0,00	2.550,41	2.550,41	0,00	2.900,00	-349,59
0,00		0,00	0,00	0,00	0,00	2.550,41		0,00	0,00
<b>20000.65800</b>	<b>Fracht- und Transportkosten</b>								
0,00	0,00	0,00	0,00	0,00	445,77	445,77	0,00	25.000,00	-24.554,23
0,00		0,00	0,00	0,00	0,00	445,77		0,00	0,00
<b>20000.67200</b>	<b>Ausgaben Gastschulbeiträge an Dritte</b>								
0,00	0,00	0,00	0,00	0,00	38.581,85	38.581,85	0,00	42.700,00	-4.118,15
0,00		0,00	0,00	0,00	0,00	38.581,85		0,00	-1.465,00

# Jahresrechnung Verwaltungshaushalt 2014 (in EUR)

Kassenreste	Abgänge auf Kassenreste	HH-Reste	Abgänge auf HH-Reste	HH-Reste Übernahme	Anordnungs-soll	Ist	Neue Kassenreste	HH-Ansatz +Nachträge	mehr+ weniger-
Globalber. Vorjahr		neue HH-Reste aus üpl.	Anordnungen auf HH-Reste	Neue HH-Reste	Globalber. lfd. Jahr	Rech.-Erg.		Soll-übertrag	üpl./apl.
<b>20000</b>	<b>Amt für Bildung - Schulverwaltung -</b>								
<b>20000.67500</b>	<b>Leistungsverrechnung (mit ESB)</b>								
0,00	0,00	0,00	0,00	0,00	1.683.284,64	1.683.284,64	0,00	1.780.115,00	-96.830,36
0,00		0,00	0,00	0,00	0,00	1.683.284,64		0,00	0,00
								<b>Haushaltsvermerk: 1</b>	<b>Verf.-Ber.: 40</b>
<b>20000.67900</b>	<b>Innere Verrechnungen (Verwaltungsgemeinkosten)</b>								
0,00	0,00	0,00	0,00	0,00	237.347,57	237.347,57	0,00	232.840,00	0,00
0,00		0,00	0,00	0,00	0,00	237.347,57		4.507,57	0,00
								<b>Haushaltsvermerk: 1</b>	<b>Verf.-Ber.: 20</b>
<b>20000.68000</b>	<b>Kalkulatorische Abschreibungen</b>								
0,00	0,00	0,00	0,00	0,00	97.164,40	97.164,40	0,00	97.000,00	0,00
0,00		0,00	0,00	0,00	0,00	97.164,40		164,40	0,00
								<b>Haushaltsvermerk: 1</b>	<b>Verf.-Ber.: 20</b>
<b>20000.68500</b>	<b>Verzinsung Anlagekapital</b>								
0,00	0,00	0,00	0,00	0,00	62.025,94	62.025,94	0,00	63.000,00	0,00
0,00		0,00	0,00	0,00	0,00	62.025,94		-974,06	0,00
								<b>Haushaltsvermerk: 1</b>	<b>Verf.-Ber.: 20</b>
<b>20000.71800</b>	<b>Zuschuss an übrige Bereiche</b>								
0,00	0,00	0,00	0,00	0,00	1.050,00	1.050,00	0,00	3.600,00	-2.550,00
0,00		0,00	0,00	0,00	0,00	1.050,00		0,00	0,00
								<b>Haushaltsvermerk: 1</b>	<b>Verf.-Ber.: 40</b>
<b>Zwischensumme</b>	<b>Ausgabe:</b>								
<b>0,00</b>	<b>0,00</b>	<b>0,00</b>	<b>0,00</b>	<b>0,00</b>	<b>5.463.320,93</b>	<b>5.463.320,93</b>	<b>0,00</b>	<b>5.549.464,00</b>	<b>-81.153,81</b>
<b>0,00</b>		<b>0,00</b>	<b>0,00</b>	<b>0,00</b>	<b>0,00</b>	<b>5.463.320,93</b>		<b>-4.989,26</b>	<b>75.471,22</b>
<b>Summe UA</b>	<b>Einnahme:</b>								
<b>597,07</b>	<b>399,36</b>	<b>0,00</b>	<b>0,00</b>	<b>0,00</b>	<b>162.647,04</b>	<b>162.021,06</b>	<b>823,69</b>	<b>116.000,00</b>	<b>46.647,04</b>
<b>0,00</b>		<b>0,00</b>	<b>0,00</b>	<b>0,00</b>	<b>0,00</b>	<b>162.247,68</b>		<b>0,00</b>	<b>16.636,22</b>
<b>Summe UA</b>	<b>Ausgabe:</b>								
<b>0,00</b>	<b>0,00</b>	<b>0,00</b>	<b>0,00</b>	<b>0,00</b>	<b>5.463.320,93</b>	<b>5.463.320,93</b>	<b>0,00</b>	<b>5.549.464,00</b>	<b>-81.153,81</b>
<b>0,00</b>		<b>0,00</b>	<b>0,00</b>	<b>0,00</b>	<b>0,00</b>	<b>5.463.320,93</b>		<b>-4.989,26</b>	<b>75.471,22</b>
<b>Summe UA</b>	<b>Differenz:</b>								
<b>597,07</b>	<b>399,36</b>	<b>0,00</b>	<b>0,00</b>	<b>0,00</b>	<b>-5.300.673,89</b>	<b>-5.301.299,87</b>	<b>823,69</b>	<b>-5.433.464,00</b>	<b>127.800,85</b>
<b>0,00</b>		<b>0,00</b>	<b>0,00</b>	<b>0,00</b>	<b>0,00</b>	<b>-5.301.073,25</b>		<b>4.989,26</b>	<b>-58.835,00</b>

# Jahresrechnung Verwaltungshaushalt 2014 (in EUR)

Kassenreste	Abgänge auf Kassenreste	HH-Reste	Abgänge auf HH-Reste	HH-Reste Übernahme	Anordnungs-soll	Ist	Neue Kassenreste	HH-Ansatz +Nachträge	mehr+ weniger-	
Globalber. Vorjahr		neue HH-Reste aus üpl.	Anordnungen auf HH-Reste	Neue HH-Reste	Globalber. lfd. Jahr	Rech.-Erg.		Soll-übertrag	üpl./apl.	
<b>20100</b>	<b>Gebäudeservice</b>									
<b>20100.16920</b>	<b>Leistungsverrechnung mit Schulen</b>								<b>Verf.-Ber.: 23</b>	
	0,00	0,00	0,00	0,00	0,00	4.486.541,72	4.486.541,72	0,00	4.342.720,00	143.821,72
	0,00		0,00	0,00	0,00	0,00	4.486.541,72		0,00	143.822,00
<b>Zwischensumme</b>	<b>Einnahme:</b>									
	<b>0,00</b>	<b>0,00</b>	<b>0,00</b>	<b>0,00</b>	<b>0,00</b>	<b>4.486.541,72</b>	<b>4.486.541,72</b>	<b>0,00</b>	<b>4.342.720,00</b>	<b>143.821,72</b>
	<b>0,00</b>		<b>0,00</b>	<b>0,00</b>	<b>0,00</b>	<b>0,00</b>	<b>4.486.541,72</b>		<b>0,00</b>	<b>143.822,00</b>
<b>20100.41400</b>	<b>Dienstbezüge für Beschäftigte</b>								<b>Haushaltsvermerk: SN 1</b>	<b>Verf.-Ber.: 11</b>
	0,00	0,00	0,00	0,00	0,00	3.304.465,56	3.304.465,56	0,00	3.205.538,00	0,00
	0,00		0,00	0,00	0,00	0,00	3.304.465,56		98.927,56	0,00
<b>20100.43400</b>	<b>Beiträge zu Versorgungskassen für Beschäftigte</b>								<b>Haushaltsvermerk: SN 1</b>	<b>Verf.-Ber.: 11</b>
	0,00	0,00	0,00	0,00	0,00	108.298,74	108.298,74	0,00	102.295,00	0,00
	0,00		0,00	0,00	0,00	0,00	108.298,74		6.003,74	0,00
<b>20100.44400</b>	<b>Beiträge zur gesetzl. Sozialversicherung für Beschäftigte</b>								<b>Haushaltsvermerk: SN 1</b>	<b>Verf.-Ber.: 11</b>
	0,00	0,00	0,00	0,00	0,00	640.977,98	640.977,98	0,00	611.703,00	0,00
	0,00		0,00	0,00	0,00	0,00	640.977,98		29.274,98	0,00
<b>20100.52130</b>	<b>Anschaffung und Unterhaltung von Spezialtechnik</b>								<b>Haushaltsvermerk: 1</b>	<b>Verf.-Ber.: 23</b>
	0,00	0,00	0,00	0,00	0,00	4.697,46	4.697,46	0,00	4.000,00	0,00
	0,00		0,00	0,00	0,00	0,00	4.697,46		697,46	0,00
<b>20100.53011</b>	<b>Leasing Fahrzeuge</b>								<b>Haushaltsvermerk: 1</b>	<b>Verf.-Ber.: 67</b>
	0,00	0,00	0,00	0,00	0,00	0,00	0,00	0,00	3.000,00	-3.000,00
	0,00		0,00	0,00	0,00	0,00	0,00		0,00	0,00
<b>20100.54900</b>	<b>sonstige Bewirtschaftungskosten</b>								<b>Haushaltsvermerk: 1</b>	<b>Verf.-Ber.: 23</b>
	0,00	0,00	0,00	0,00	0,00	2.773,77	2.773,77	0,00	2.000,00	0,00
	0,00		0,00	0,00	0,00	0,00	2.773,77		773,77	0,00
<b>20100.55000</b>	<b>Haltung von Fahrzeugen</b>								<b>Haushaltsvermerk: 1</b>	<b>Verf.-Ber.: 67</b>
	0,00	0,00	0,00	0,00	0,00	5.727,82	5.727,82	0,00	6.000,00	0,00
	0,00		0,00	0,00	0,00	0,00	5.727,82		-272,18	0,00
<b>20100.55010</b>	<b>Kfz- Steuern</b>								<b>Haushaltsvermerk: 1</b>	<b>Verf.-Ber.: 67</b>
	0,00	0,00	0,00	0,00	0,00	0,00	0,00	0,00	30,00	0,00
	0,00		0,00	0,00	0,00	0,00	0,00		-30,00	0,00
<b>20100.56010</b>	<b>Dienst- und Schutzkleidung</b>								<b>Haushaltsvermerk: 1</b>	<b>Verf.-Ber.: 23</b>
	0,00	0,00	0,00	0,00	0,00	2.708,83	2.708,83	0,00	4.200,00	-19,94
	0,00		0,00	0,00	0,00	0,00	2.708,83		-1.471,23	0,00

# Jahresrechnung Verwaltungshaushalt 2014 (in EUR)

Kassenreste	Abgänge auf Kassenreste	HH-Reste	Abgänge auf HH-Reste	HH-Reste Übernahme	Anordnungs-soll	Ist	Neue Kassenreste	HH-Ansatz +Nachträge	mehr+ weniger-
Globalber. Vorjahr		neue HH-Reste aus üpl.	Anordnungen auf HH-Reste	Neue HH-Reste	Globalber. lfd. Jahr	Rech.-Erg.		Soll-übertrag	üpl.-/apl.
<b>20100</b>	<b>Gebäudeservice</b>								
<b>20100.65230</b>	<b>Fernsprechgebühren</b>							<b>Haushaltsvermerk: 1</b>	<b>Verf.-Ber.: 11</b>
0,00	0,00	0,00	0,00	0,00	11.467,38	11.467,38	0,00	11.000,00	0,00
0,00		0,00	0,00	0,00	0,00	11.467,38		467,38	0,00
<b>20100.65420</b>	<b>Fahrtkosten und km-Geldentschädigung</b>							<b>Haushaltsvermerk: 1</b>	<b>Verf.-Ber.: 67</b>
0,00	0,00	0,00	0,00	0,00	49,95	49,95	0,00	1.000,00	-950,05
0,00		0,00	0,00	0,00	0,00	49,95		0,00	0,00
<b>20100.67900</b>	<b>Innere Verrechnungen (Verwaltungsgemeinkosten)</b>							<b>Haushaltsvermerk: 1</b>	<b>Verf.-Ber.: 20</b>
0,00	0,00	0,00	0,00	0,00	405.374,23	405.374,23	0,00	391.954,00	0,00
0,00		0,00	0,00	0,00	0,00	405.374,23		13.420,23	0,00
<b>Zwischensumme</b>	<b>Ausgabe:</b>								
<b>0,00</b>	<b>0,00</b>	<b>0,00</b>	<b>0,00</b>	<b>0,00</b>	<b>4.486.541,72</b>	<b>4.486.541,72</b>	<b>0,00</b>	<b>4.342.720,00</b>	<b>-3.969,99</b>
<b>0,00</b>		<b>0,00</b>	<b>0,00</b>	<b>0,00</b>	<b>0,00</b>	<b>4.486.541,72</b>		<b>147.791,71</b>	<b>0,00</b>
<b>Summe UA</b>	<b>Einnahme:</b>								
<b>0,00</b>	<b>0,00</b>	<b>0,00</b>	<b>0,00</b>	<b>0,00</b>	<b>4.486.541,72</b>	<b>4.486.541,72</b>	<b>0,00</b>	<b>4.342.720,00</b>	<b>143.821,72</b>
<b>0,00</b>		<b>0,00</b>	<b>0,00</b>	<b>0,00</b>	<b>0,00</b>	<b>4.486.541,72</b>		<b>0,00</b>	<b>143.822,00</b>
<b>Summe UA</b>	<b>Ausgabe:</b>								
<b>0,00</b>	<b>0,00</b>	<b>0,00</b>	<b>0,00</b>	<b>0,00</b>	<b>4.486.541,72</b>	<b>4.486.541,72</b>	<b>0,00</b>	<b>4.342.720,00</b>	<b>-3.969,99</b>
<b>0,00</b>		<b>0,00</b>	<b>0,00</b>	<b>0,00</b>	<b>0,00</b>	<b>4.486.541,72</b>		<b>147.791,71</b>	<b>0,00</b>
<b>Summe UA</b>	<b>Differenz:</b>								
<b>0,00</b>	<b>0,00</b>	<b>0,00</b>	<b>0,00</b>	<b>0,00</b>	<b>0,00</b>	<b>0,00</b>	<b>0,00</b>	<b>0,00</b>	<b>147.791,71</b>
<b>0,00</b>		<b>0,00</b>	<b>0,00</b>	<b>0,00</b>	<b>0,00</b>	<b>0,00</b>		<b>-147.791,71</b>	<b>143.822,00</b>

# Jahresrechnung Verwaltungshaushalt 2014 (in EUR)

Kassenreste	Abgänge auf Kassenreste	HH-Reste	Abgänge auf HH-Reste	HH-Reste Übernahme	Anordnungs-soll	Ist	Neue Kassenreste	HH-Ansatz +Nachträge	mehr+ weniger-
Globalber. Vorjahr		neue HH-Reste aus üpl.	Anordnungen auf HH-Reste	Neue HH-Reste	Globalber. lfd. Jahr	Rech.-Erg.		Soll-übertrag	üpl./apl.
<b>21100</b>	<b>Grundschulen</b>								
<b>21100.11100</b>	<b>Einnahmen Hortgebühr</b>						<b>Haushaltsvermerk: PK</b>	<b>Verf.-Ber.: 40</b>	
335.713,89	134.433,87	0,00	0,00	0,00	2.388.209,03	2.200.258,34	389.230,71	2.200.000,00	188.209,03
50.000,00		0,00	0,00	0,00	300.000,00	2.253.775,16		0,00	0,00
<b>21100.14010</b>	<b>Einnahmen aus Mieten und Pachten (langfristige Verträge)</b>						<b>Haushaltsvermerk: PK</b>	<b>Verf.-Ber.: 23</b>	
0,00	0,00	0,00	0,00	0,00	13.278,60	13.278,60	0,00	9.960,00	3.318,60
0,00		0,00	0,00	0,00	0,00	13.278,60		0,00	0,00
<b>21100.14101</b>	<b>Einnahmen aus Vermietung von Schulräumen</b>						<b>Haushaltsvermerk: PK</b>	<b>Verf.-Ber.: 40</b>	
230,00	0,00	0,00	0,00	0,00	8.200,50	8.430,50	0,00	4.500,00	3.700,50
0,00		0,00	0,00	0,00	0,00	8.200,50		0,00	0,00
<b>21100.15030</b>	<b>Energie-Rückzahlung aus Vorjahren</b>						<b>Haushaltsvermerk: 3 PK</b>	<b>Verf.-Ber.: 23</b>	
0,00	0,00	0,00	0,00	0,00	39.906,43	39.906,43	0,00	0,00	39.906,43
0,00		0,00	0,00	0,00	0,00	39.906,43		0,00	39.906,43
<b>21100.15050</b>	<b>Sonstige Einnahmen</b>							<b>Verf.-Ber.: 40</b>	
0,00	0,00	0,00	0,00	0,00	4.080,00	4.080,00	0,00	4.000,00	80,00
0,00		0,00	0,00	0,00	0,00	4.080,00		0,00	0,00
<b>21100.15070</b>	<b>Einnahmen Verpflegung SGB II und XII</b>							<b>Verf.-Ber.: 40</b>	
0,00	0,00	0,00	0,00	0,00	547.733,53	547.733,53	0,00	510.000,00	37.733,53
0,00		0,00	0,00	0,00	0,00	547.733,53		0,00	24.990,00
<b>21100.16500</b>	<b>Erstattung Kommunaler Sonderrechnung</b>							<b>Verf.-Ber.: 40</b>	
0,00	0,00	0,00	0,00	0,00	221.576,75	221.576,75	0,00	244.000,00	-22.423,25
0,00		0,00	0,00	0,00	0,00	221.576,75		0,00	0,00
<b>21100.16910</b>	<b>Innere Leistungsverrechnung</b>							<b>Verf.-Ber.: 20</b>	
0,00	0,00	0,00	0,00	0,00	38.051,75	38.051,75	0,00	46.564,00	-8.512,25
0,00		0,00	0,00	0,00	0,00	38.051,75		0,00	0,00
<b>21100.17100</b>	<b>Zuweisung vom Land</b>							<b>Verf.-Ber.: 40</b>	
0,00	0,00	0,00	0,00	0,00	2.355.210,00	2.355.210,00	0,00	2.421.266,00	-66.056,00
0,00		0,00	0,00	0,00	0,00	2.355.210,00		0,00	0,00
<b>21100.17101</b>	<b>Zuweisung vom Land</b>							<b>Verf.-Ber.: 40</b>	
0,00	0,00	0,00	0,00	0,00	0,00	0,00	0,00	0,00	0,00
0,00		0,00	0,00	0,00	0,00	0,00		0,00	212,00
<b>21100.17104</b>	<b>Zuweisung Land Lehrmittel</b>						<b>Haushaltsvermerk: 3</b>	<b>Verf.-Ber.: 40</b>	
0,00	0,00	0,00	0,00	0,00	0,00	0,00	0,00	1.000,00	-1.000,00
0,00		0,00	0,00	0,00	0,00	0,00		0,00	0,00

# Jahresrechnung Verwaltungshaushalt 2014 (in EUR)

Kassenreste	Abgänge auf Kassenreste	HH-Reste	Abgänge auf HH-Reste	HH-Reste Übernahme	Anordnungs-soll	Ist	Neue Kassenreste	HH-Ansatz +Nachträge	mehr+weniger-
Globalber. Vorjahr		neue HH-Reste aus üpl.	Anordnungen auf HH-Reste	Neue HH-Reste	Globalber. lfd. Jahr	Rech.-Erg.		Soll-übertrag	üpl.-/apl.
<b>21100</b>	<b>Grundschulen</b>								
<b>21100.17110</b>	<b>Zuweisung vom Land</b>								<b>Verf.-Ber.: 40</b>
	0,00	0,00	0,00	0,00	43.759,44	43.759,44	0,00	66.000,00	-22.240,56
	0,00		0,00	0,00	0,00	43.759,44		0,00	0,00
<b>21100.17120</b>	<b>Zuweisung vom Land</b>								<b>Verf.-Ber.: 23</b>
	0,00	0,00	0,00	0,00	400.000,00	400.000,00	0,00	400.000,00	0,00
	0,00		0,00	0,00	0,00	400.000,00		0,00	0,00
<b>21100.17850</b>	<b>Einnahmen aus Spenden</b>						<b>Haushaltsvermerk: 3</b>		<b>Verf.-Ber.: 20</b>
	0,00	0,00	0,00	0,00	281,12	281,12	0,00	0,00	281,12
	0,00		0,00	0,00	0,00	281,12		0,00	281,12
<b>Zwischensumme</b>	<b>Einnahme:</b>								
	<b>335.943,89</b>	<b>134.433,87</b>	<b>0,00</b>	<b>0,00</b>	<b>6.060.287,15</b>	<b>5.872.566,46</b>	<b>389.230,71</b>	<b>5.907.290,00</b>	<b>152.997,15</b>
	<b>50.000,00</b>		<b>0,00</b>	<b>0,00</b>	<b>300.000,00</b>	<b>5.925.853,28</b>		<b>0,00</b>	<b>65.389,55</b>
<b>21100.41400</b>	<b>Dienstbezüge für Beschäftigte</b>						<b>Haushaltsvermerk: SN 1</b>		<b>Verf.-Ber.: 11</b>
	0,00	0,00	0,00	0,00	635.207,52	635.207,52	0,00	579.657,00	0,00
	0,00		0,00	0,00	0,00	635.207,52		55.550,52	0,00
<b>21100.41610</b>	<b>Beschäftigungsentgelte</b>						<b>Haushaltsvermerk: 1</b>		<b>Verf.-Ber.: 11</b>
	0,00	0,00	0,00	0,00	0,00	0,00	0,00	4.470,00	-4.470,00
	0,00		0,00	0,00	0,00	0,00		0,00	0,00
<b>21100.43400</b>	<b>Beiträge zu Versorgungskassen für Beschäftigte</b>						<b>Haushaltsvermerk: SN 1</b>		<b>Verf.-Ber.: 11</b>
	0,00	0,00	0,00	0,00	19.993,67	19.993,67	0,00	18.868,00	0,00
	0,00		0,00	0,00	0,00	19.993,67		1.125,67	0,00
<b>21100.44400</b>	<b>Beiträge zur gesetzl. Sozialversicherung für Beschäftigte</b>						<b>Haushaltsvermerk: SN 1</b>		<b>Verf.-Ber.: 11</b>
	0,00	0,00	0,00	0,00	122.404,41	122.404,41	0,00	111.258,00	0,00
	0,00		0,00	0,00	0,00	122.404,41		11.146,41	0,00
<b>21100.45100</b>	<b>Gesundheitsuntersuchungen u.ä.</b>						<b>Haushaltsvermerk: SN 1</b>		<b>Verf.-Ber.: 11</b>
	0,00	0,00	0,00	0,00	0,00	0,00	0,00	10,00	0,00
	0,00		0,00	0,00	0,00	0,00		-10,00	0,00
<b>21100.50010</b>	<b>Gebäudeunterhaltung</b>						<b>Haushaltsvermerk: SN 2</b>		<b>Verf.-Ber.: 23</b>
	0,00	0,00	0,00	0,00	1.777.027,32	1.777.027,32	0,00	1.761.000,00	0,00
	0,00		0,00	0,00	0,00	1.777.027,32		16.027,32	0,00
<b>21100.50020</b>	<b>Unterhaltung von Außenanlagen</b>						<b>Haushaltsvermerk: 1</b>		<b>Verf.-Ber.: 23</b>
	0,00	0,00	0,00	0,00	65.035,74	65.035,74	0,00	63.000,00	0,00
	0,00		0,00	0,00	0,00	65.035,74		2.035,74	0,00



# Jahresrechnung Verwaltungshaushalt 2014 (in EUR)

Kassenreste	Abgänge auf Kassenreste	HH-Reste	Abgänge auf HH-Reste	HH-Reste Übernahme	Anordnungs-soll	Ist	Neue Kassenreste	HH-Ansatz +Nachträge	mehr+weniger-
Globalber. Vorjahr		neue HH-Reste aus üpl.	Anordnungen auf HH-Reste	Neue HH-Reste	Globalber. lfd. Jahr	Rech.-Erg.		Soll-übertrag	üpl.-/apl.
<b>21100</b>	<b>Grundschulen</b>								
<b>21100.52020</b>	<b>Anschaffung und Unterhaltung von Büro- und Einrichtungsgegenständen</b>						<b>Haushaltsvermerk: 1</b>	<b>Verf.-Ber.: 40</b>	
0,00	0,00	0,00	0,00	0,00	16,90	16,90	0,00	500,00	0,00
0,00		0,00	0,00	0,00	0,00	16,90		-483,10	0,00
<b>21100.52021</b>	<b>Anschaffung von geringwertigen Büro- und Einrichtungsgegenständen</b>						<b>Haushaltsvermerk: 1</b>	<b>Verf.-Ber.: 40</b>	
0,00	0,00	0,00	0,00	0,00	4.332,67	4.332,67	0,00	1.500,00	0,00
0,00		0,00	0,00	0,00	0,00	4.332,67		2.832,67	0,00
<b>21100.52130</b>	<b>Anschaffg.u.Unterhaltg.v.Spezialtechnik</b>						<b>Haushaltsvermerk: 1</b>	<b>Verf.-Ber.: 40</b>	
0,00	0,00	0,00	0,00	0,00	1.916,04	1.916,04	0,00	5.000,00	0,00
0,00		0,00	0,00	0,00	0,00	1.916,04		-3.083,96	0,00
<b>21100.52140</b>	<b>Anschaffung und Unterhaltung von Schulausstattung</b>						<b>Haushaltsvermerk: 1</b>	<b>Verf.-Ber.: 40</b>	
0,00	0,00	0,00	0,00	0,00	86.438,27	86.438,27	0,00	83.000,00	0,00
0,00		0,00	0,00	0,00	0,00	86.438,27		3.438,27	0,00
<b>21100.52150</b>	<b>Anschaffung und Unterhaltung von Maschinen und Geräten</b>						<b>Haushaltsvermerk: 1</b>	<b>Verf.-Ber.: 40</b>	
0,00	0,00	0,00	0,00	0,00	23.184,01	23.184,01	0,00	35.000,00	0,00
0,00		0,00	0,00	0,00	0,00	23.184,01		-11.815,99	0,00
<b>21100.52151</b>	<b>Anschaffung von geringwertigen Maschinen und Geräten</b>						<b>Haushaltsvermerk: 1</b>	<b>Verf.-Ber.: 40</b>	
0,00	0,00	0,00	0,00	0,00	12.263,52	12.263,52	0,00	6.500,00	0,00
0,00		0,00	0,00	0,00	0,00	12.263,52		5.763,52	0,00
<b>21100.52200</b>	<b>Anschaffung und Unterhaltung von Spiel- und Sportgeräten</b>						<b>Haushaltsvermerk: 1</b>	<b>Verf.-Ber.: 40</b>	
0,00	0,00	0,00	0,00	0,00	27.517,41	27.517,41	0,00	10.000,00	0,00
0,00		0,00	0,00	0,00	0,00	27.517,41		17.517,41	0,00
<b>21100.52300</b>	<b>Haushaltswäsche, Haushaltswaren</b>						<b>Haushaltsvermerk: 1</b>	<b>Verf.-Ber.: 40</b>	
0,00	0,00	0,00	0,00	0,00	102,84	102,84	0,00	500,00	0,00
0,00		0,00	0,00	0,00	0,00	102,84		-397,16	0,00
<b>21100.54010</b>	<b>Wasser</b>						<b>Haushaltsvermerk: SN 3</b>	<b>Verf.-Ber.: 23</b>	
0,00	0,00	0,00	0,00	0,00	63.334,27	63.334,27	0,00	65.300,00	0,00
0,00		0,00	0,00	0,00	0,00	63.334,27		-1.965,73	0,00
<b>21100.54020</b>	<b>Gas</b>						<b>Haushaltsvermerk: SN 3</b>	<b>Verf.-Ber.: 23</b>	
0,00	0,00	0,00	0,00	0,00	209.489,67	209.489,67	0,00	235.300,00	0,00
0,00		0,00	0,00	0,00	0,00	209.489,67		-25.810,33	0,00
<b>21100.54030</b>	<b>Elektroenergie</b>						<b>Haushaltsvermerk: SN 3</b>	<b>Verf.-Ber.: 23</b>	
0,00	0,00	0,00	0,00	0,00	327.278,92	327.278,92	0,00	296.700,00	0,00
0,00		0,00	0,00	0,00	0,00	327.278,92		30.578,92	0,00

# Jahresrechnung Verwaltungshaushalt 2014 (in EUR)

Kassenreste	Abgänge auf Kassenreste	HH-Reste	Abgänge auf HH-Reste	HH-Reste Übernahme	Anordnungs-soll	Ist	Neue Kassenreste	HH-Ansatz +Nachträge	mehr+ weniger-
Globalber. Vorjahr		neue HH-Reste aus üpl.	Anordnungen auf HH-Reste	Neue HH-Reste	Globalber. lfd. Jahr	Rech.-Erg.		Soll-übertrag	üpl.-/apl.
<b>21100</b>	<b>Grundschulen</b>								
<b>21100.54050</b>	<b>Fernwärme</b>						<b>Haushaltsvermerk: SN 3</b>	<b>Verf.-Ber.: 23</b>	
0,00	0,00	0,00	0,00	0,00	545.479,47	545.479,47	0,00	618.700,00	0,00
0,00		0,00	0,00	0,00	0,00	545.479,47		-73.220,53	0,00
<b>21100.54060</b>	<b>Heizöl</b>						<b>Haushaltsvermerk: SN 3</b>	<b>Verf.-Ber.: 23</b>	
0,00	0,00	0,00	0,00	0,00	44.658,13	44.658,13	0,00	86.800,00	0,00
0,00		0,00	0,00	0,00	0,00	44.658,13		-42.141,87	0,00
<b>21100.54070</b>	<b>Abwasser</b>						<b>Haushaltsvermerk: SN 3</b>	<b>Verf.-Ber.: 23</b>	
0,00	0,00	0,00	0,00	0,00	90.578,95	90.578,95	0,00	97.200,00	0,00
0,00		0,00	0,00	0,00	0,00	90.578,95		-6.621,05	0,00
<b>21100.54100</b>	<b>Glas- und Gebäudereinigung</b>						<b>Haushaltsvermerk: 1</b>	<b>Verf.-Ber.: 23</b>	
0,00	0,00	0,00	0,00	0,00	837.153,03	837.153,03	0,00	780.000,00	0,00
0,00		0,00	0,00	0,00	0,00	837.153,03		57.153,03	0,00
<b>21100.54150</b>	<b>Sonstige Reinigungskosten</b>						<b>Haushaltsvermerk: 1</b>	<b>Verf.-Ber.: 40</b>	
0,00	0,00	0,00	0,00	0,00	22.131,64	22.131,64	0,00	20.000,00	0,00
0,00		0,00	0,00	0,00	0,00	22.131,64		2.131,64	0,00
<b>21100.54250</b>	<b>Sonstige Abgaben</b>						<b>Haushaltsvermerk: 1</b>	<b>Verf.-Ber.: 23</b>	
0,00	0,00	0,00	0,00	0,00	109.846,81	109.846,81	0,00	105.200,00	0,00
0,00		0,00	0,00	0,00	0,00	109.846,81		4.646,81	0,00
<b>21100.54300</b>	<b>Bewachungskosten</b>						<b>Haushaltsvermerk: 1</b>	<b>Verf.-Ber.: 23</b>	
0,00	0,00	0,00	0,00	0,00	13.293,54	13.293,54	0,00	13.500,00	0,00
0,00		0,00	0,00	0,00	0,00	13.293,54		-206,46	0,00
<b>21100.54900</b>	<b>Sonstige Bewirtschaftungskosten</b>						<b>Haushaltsvermerk: 1</b>	<b>Verf.-Ber.: 40</b>	
0,00	0,00	0,00	0,00	0,00	169,81	169,81	0,00	8.700,00	0,00
0,00		0,00	0,00	0,00	0,00	169,81		-8.530,19	0,00
<b>21100.55000</b>	<b>Haltung von Fahrzeugen</b>						<b>Haushaltsvermerk: 1</b>	<b>Verf.-Ber.: 67</b>	
0,00	0,00	0,00	0,00	0,00	2.811,04	2.811,04	0,00	4.000,00	0,00
0,00		0,00	0,00	0,00	0,00	2.811,04		-1.188,96	0,00
<b>21100.55010</b>	<b>Kfz- Steuern</b>						<b>Haushaltsvermerk: 1</b>	<b>Verf.-Ber.: 67</b>	
0,00	0,00	0,00	0,00	0,00	640,37	640,37	0,00	800,00	0,00
0,00		0,00	0,00	0,00	0,00	640,37		-159,63	0,00
<b>21100.57030</b>	<b>Verpflegung durch Dritte</b>						<b>Haushaltsvermerk: 1</b>	<b>Verf.-Ber.: 40</b>	
0,00	0,00	0,00	0,00	0,00	870.107,99	870.107,99	0,00	834.000,00	24.990,00
0,00		0,00	0,00	0,00	0,00	870.107,99		11.117,99	24.990,00

# Jahresrechnung Verwaltungshaushalt 2014 (in EUR)

Kassenreste	Abgänge auf Kassenreste	HH-Reste	Abgänge auf HH-Reste	HH-Reste Übernahme	Anordnungs-soll	Ist	Neue Kassenreste	HH-Ansatz +Nachträge	mehr+ weniger-
Globalber. Vorjahr		neue HH-Reste aus üpl.	Anordnungen auf HH-Reste	Neue HH-Reste	Globalber. lfd. Jahr	Rech.-Erg.		Soll-übertrag	üpl.-/apl.
<b>21100</b>	<b>Grundschulen</b>								
<b>21100.57035</b>	<b>Kosten für Verpflegung (EU-Schulobst-Programm )</b>						<b>Haushaltsvermerk: 1</b>	<b>Verf.-Ber.: 40</b>	
0,00	0,00	0,00	0,00	0,00	43.241,07	43.241,07	0,00	66.000,00	-8.934,50
0,00		0,00	0,00	0,00	0,00	43.241,07		-13.824,43	0,00
<b>21100.57100</b>	<b>Erste-Hilfe-Material</b>						<b>Haushaltsvermerk: 1</b>	<b>Verf.-Ber.: 40</b>	
0,00	0,00	0,00	0,00	0,00	4.227,04	4.227,04	0,00	2.900,00	0,00
0,00		0,00	0,00	0,00	0,00	4.227,04		1.327,04	0,00
<b>21100.59010</b>	<b>Lehr- und Unterrichtsmittel</b>						<b>Haushaltsvermerk: 1</b>	<b>Verf.-Ber.: 40</b>	
0,00	0,00	0,00	0,00	0,00	94.485,44	94.485,44	0,00	99.000,00	-4.514,56
0,00		0,00	0,00	0,00	0,00	94.485,44		0,00	0,00
<b>21100.59011</b>	<b>Lehr- und Unterrichtsmittel (lt. Bewilligung)</b>						<b>Haushaltsvermerk: 1</b>	<b>Verf.-Ber.: 40</b>	
0,00	0,00	0,00	0,00	0,00	0,00	0,00	0,00	1.000,00	-1.000,00
0,00		0,00	0,00	0,00	0,00	0,00		0,00	0,00
<b>21100.59110</b>	<b>Schulveranstaltungen</b>						<b>Haushaltsvermerk: 1</b>	<b>Verf.-Ber.: 40</b>	
0,00	0,00	0,00	0,00	0,00	1.481,79	1.481,79	0,00	2.000,00	-518,21
0,00		0,00	0,00	0,00	0,00	1.481,79		0,00	0,00
<b>21100.59120</b>	<b>Maßnahmen Ganztagschulprojekt</b>						<b>Haushaltsvermerk: 1</b>	<b>Verf.-Ber.: 40</b>	
0,00	0,00	0,00	0,00	0,00	20.143,94	20.143,94	0,00	20.000,00	0,00
0,00		0,00	0,00	0,00	0,00	20.143,94		143,94	0,00
<b>21100.59200</b>	<b>Schülerbeförderung auf Unterrichtswegen</b>						<b>Haushaltsvermerk: 1</b>	<b>Verf.-Ber.: 40</b>	
0,00	0,00	0,00	0,00	0,00	89.377,15	89.377,15	0,00	100.000,00	-10.622,85
0,00		0,00	0,00	0,00	0,00	89.377,15		0,00	0,00
<b>21100.59700</b>	<b>sonstige soziale Angelegenheiten</b>							<b>Verf.-Ber.: 40</b>	
0,00	0,00	0,00	0,00	0,00	0,00	0,00	0,00	0,00	0,00
0,00		0,00	0,00	0,00	0,00	0,00		0,00	212,00
<b>21100.60010</b>	<b>Amtsspezifisches Arbeitsmaterial</b>						<b>Haushaltsvermerk: 1</b>	<b>Verf.-Ber.: 40</b>	
0,00	0,00	0,00	0,00	0,00	6.555,05	6.555,05	0,00	5.970,00	0,00
0,00		0,00	0,00	0,00	0,00	6.555,05		585,05	0,00
<b>21100.60100</b>	<b>Druckkosten</b>						<b>Haushaltsvermerk: 1</b>	<b>Verf.-Ber.: 40</b>	
0,00	0,00	0,00	0,00	0,00	391,58	391,58	0,00	3.000,00	-2.608,42
0,00		0,00	0,00	0,00	0,00	391,58		0,00	0,00
<b>21100.61600</b>	<b>Sachausgaben für Schulhorte</b>						<b>Haushaltsvermerk: 1</b>	<b>Verf.-Ber.: 40</b>	
0,00	0,00	0,00	0,00	0,00	58.330,27	58.330,27	0,00	60.000,00	-1.669,73
0,00		0,00	0,00	0,00	0,00	58.330,27		0,00	0,00

# Jahresrechnung Verwaltungshaushalt 2014 (in EUR)

Kassenreste	Abgänge auf Kassenreste	HH-Reste	Abgänge auf HH-Reste	HH-Reste Übernahme	Anordnungs-soll	Ist	Neue Kassenreste	HH-Ansatz +Nachträge	mehr+ weniger-	
Globalber. Vorjahr		neue HH-Reste aus üpl.	Anordnungen auf HH-Reste	Neue HH-Reste	Globalber. lfd. Jahr	Rech.-Erg.		Soll-übertrag	üpl.-/apl.	
<b>21100</b>	<b>Grundschulen</b>									
<b>21100.61602</b>	<b>Sachaufwand für Eltern- und Schülervertretungen</b>							<b>Haushaltsvermerk: 1</b>	<b>Verf.-Ber.: 40</b>	
	0,00	0,00	0,00	0,00	0,00	23,13	23,13	0,00	1.450,00	-1.426,87
	0,00		0,00	0,00	0,00	0,00	23,13		0,00	0,00
<b>21100.61610</b>	<b>Sonstige Ausgaben</b>							<b>Haushaltsvermerk: 1</b>	<b>Verf.-Ber.: 40</b>	
	0,00	0,00	0,00	0,00	0,00	6.985,12	6.985,12	0,00	9.140,00	-2.154,88
	0,00		0,00	0,00	0,00	0,00	6.985,12		0,00	0,00
<b>21100.65030</b>	<b>Büromaterial</b>							<b>Haushaltsvermerk: 1</b>	<b>Verf.-Ber.: 40</b>	
	0,00	0,00	0,00	0,00	0,00	16.297,42	16.297,42	0,00	17.000,00	-702,58
	0,00		0,00	0,00	0,00	0,00	16.297,42		0,00	0,00
<b>21100.65100</b>	<b>Amtsspezifische Fachliteratur und Medien</b>							<b>Haushaltsvermerk: 1</b>	<b>Verf.-Ber.: 40</b>	
	0,00	0,00	0,00	0,00	0,00	2.971,29	2.971,29	0,00	2.000,00	0,00
	0,00		0,00	0,00	0,00	0,00	2.971,29		971,29	0,00
<b>21100.65220</b>	<b>Rundfunk- und Fernsehgebühren</b>							<b>Haushaltsvermerk: 1</b>	<b>Verf.-Ber.: 40</b>	
	0,00	0,00	0,00	0,00	0,00	3.559,44	3.559,44	0,00	6.260,00	-2.700,56
	0,00		0,00	0,00	0,00	0,00	3.559,44		0,00	0,00
<b>21100.65230</b>	<b>Fernsprechgebühren</b>							<b>Haushaltsvermerk: 1</b>	<b>Verf.-Ber.: 40</b>	
	0,00	0,00	0,00	0,00	0,00	29.621,97	29.621,97	0,00	31.000,00	-1.378,03
	0,00		0,00	0,00	0,00	0,00	29.621,97		0,00	0,00
<b>21100.65240</b>	<b>Portokosten</b>							<b>Haushaltsvermerk: 1</b>	<b>Verf.-Ber.: 11</b>	
	0,00	0,00	0,00	0,00	0,00	3.158,24	3.158,24	0,00	4.000,00	-841,76
	0,00		0,00	0,00	0,00	0,00	3.158,24		0,00	0,00
<b>21100.65420</b>	<b>Fahrtkosten und km-Geldentschädigung</b>							<b>Haushaltsvermerk: 1</b>	<b>Verf.-Ber.: 40</b>	
	0,00	0,00	0,00	0,00	0,00	5.924,00	5.924,00	0,00	2.500,00	0,00
	0,00		0,00	0,00	0,00	0,00	5.924,00		3.424,00	0,00
<b>21100.66300</b>	<b>Ausgaben aus Spenden</b>								<b>Verf.-Ber.: 40</b>	
	0,00	0,00	0,00	0,00	0,00	281,12	281,12	0,00	0,00	281,12
	0,00		0,00	0,00	0,00	0,00	281,12		0,00	281,12
<b>21100.67900</b>	<b>Innere Verrechnungen (Verwaltungsgemeinkosten)</b>							<b>Haushaltsvermerk: 1</b>	<b>Verf.-Ber.: 20</b>	
	0,00	0,00	0,00	0,00	0,00	77.760,56	77.760,56	0,00	70.979,00	0,00
	0,00		0,00	0,00	0,00	0,00	77.760,56		6.781,56	0,00
<b>21100.67910</b>	<b>Innere Leistungsverrechnung</b>								<b>Verf.-Ber.: 20</b>	
	0,00	0,00	0,00	0,00	0,00	17.430,00	17.430,00	0,00	17.430,00	0,00
	0,00		0,00	0,00	0,00	0,00	17.430,00		0,00	0,00

# Jahresrechnung Verwaltungshaushalt 2014 (in EUR)

Kassenreste	Abgänge auf Kassenreste	HH-Reste	Abgänge auf HH-Reste	HH-Reste Übernahme	Anordnungs-soll	Ist	Neue Kassenreste	HH-Ansatz +Nachträge	mehr+ weniger-
Globalber. Vorjahr		neue HH-Reste aus üpl.	Anordnungen auf HH-Reste	Neue HH-Reste	Globalber. lfd. Jahr	Rech.-Erg.		Soll-übertrag	üpl./apl.
<b>21100</b>	<b>Grundschulen</b>								
<b>21100.67920</b>	<b>Leistungsverrechnung Gebäudeservice</b>						<b>Haushaltsvermerk: 1</b>	<b>Verf.-Ber.: 40</b>	
0,00	0,00	0,00	0,00	0,00	1.560.867,86	1.560.867,86	0,00	1.465.752,00	143.822,00
0,00		0,00	0,00	0,00	0,00	1.560.867,86		-48.706,14	143.822,00
<b>21100.68000</b>	<b>Kalkulatorische Abschreibungen</b>						<b>Haushaltsvermerk: 1</b>	<b>Verf.-Ber.: 20</b>	
0,00	0,00	0,00	0,00	0,00	1.681.948,84	1.681.948,84	0,00	1.580.000,00	0,00
0,00		0,00	0,00	0,00	0,00	1.681.948,84		101.948,84	0,00
<b>21100.68500</b>	<b>Verzinsung Anlagekapital</b>						<b>Haushaltsvermerk: 1</b>	<b>Verf.-Ber.: 20</b>	
0,00	0,00	0,00	0,00	0,00	1.292.216,22	1.292.216,22	0,00	1.333.000,00	0,00
0,00		0,00	0,00	0,00	0,00	1.292.216,22		-40.783,78	0,00
<b>21100.71100</b>	<b>Leistungen an Land nach Thür. Hortkostenbeteiligungs-VO</b>						<b>Haushaltsvermerk: 1</b>	<b>Verf.-Ber.: 40</b>	
0,00	0,00	0,00	0,00	0,00	1.204.792,12	1.204.792,12	0,00	1.214.260,00	-9.467,88
0,00		0,00	0,00	0,00	0,00	1.204.792,12		0,00	0,00
<b>21100.71810</b>	<b>Zuschuss Verpflegungskosten</b>						<b>Haushaltsvermerk: 1</b>	<b>Verf.-Ber.: 40</b>	
0,00	0,00	0,00	0,00	0,00	43.608,13	43.608,13	0,00	30.000,00	0,00
0,00		0,00	0,00	0,00	0,00	43.608,13		13.608,13	0,00
<b>Zwischensumme</b>	<b>Ausgabe:</b>								
0,00	0,00	0,00	0,00	0,00	12.178.092,75	12.178.092,75	0,00	11.991.104,00	116.082,29
0,00		0,00	0,00	0,00	0,00	12.178.092,75		70.906,46	169.305,12
<b>Summe UA</b>	<b>Einnahme:</b>								
335.943,89	134.433,87	0,00	0,00	0,00	6.060.287,15	5.872.566,46	389.230,71	5.907.290,00	152.997,15
50.000,00		0,00	0,00	0,00	300.000,00	5.925.853,28		0,00	65.389,55
<b>Summe UA</b>	<b>Ausgabe:</b>								
0,00	0,00	0,00	0,00	0,00	12.178.092,75	12.178.092,75	0,00	11.991.104,00	116.082,29
0,00		0,00	0,00	0,00	0,00	12.178.092,75		70.906,46	169.305,12
<b>Summe UA</b>	<b>Differenz:</b>								
335.943,89	134.433,87	0,00	0,00	0,00	-6.117.805,60	-6.305.526,29	389.230,71	-6.083.814,00	36.914,86
50.000,00		0,00	0,00	0,00	300.000,00	-6.252.239,47		-70.906,46	-103.915,57

# Jahresrechnung Verwaltungshaushalt 2014 (in EUR)

Kassenreste	Abgänge auf Kassenreste	HH-Reste	Abgänge auf HH-Reste	HH-Reste Übernahme	Anordnungs-soll	Ist	Neue Kassenreste	HH-Ansatz +Nachträge	mehr+ weniger-
Globalber. Vorjahr		neue HH-Reste aus üpl.	Anordnungen auf HH-Reste	Neue HH-Reste	Globalber. lfd. Jahr	Rech.-Erg.		Soll-übertrag	üpl./apl.
<b>21110</b>	<b>Modellprojekt Grundschule</b>								
<b>21110.16100</b>	<b>Erstattungen für Ausgaben des Verwaltungshaushalts vom Land</b>								
									<b>Verf.-Ber.: 40</b>
0,00	0,00	0,00	0,00	0,00	5.291.425,29	5.291.425,29	0,00	6.597.960,00	-1.306.534,71
0,00		0,00	0,00	0,00	0,00	5.291.425,29		0,00	0,00
<b>Zwischensumme</b>	<b>Einnahme:</b>								
<b>0,00</b>	<b>0,00</b>	<b>0,00</b>	<b>0,00</b>	<b>0,00</b>	<b>5.291.425,29</b>	<b>5.291.425,29</b>	<b>0,00</b>	<b>6.597.960,00</b>	<b>-1.306.534,71</b>
<b>0,00</b>		<b>0,00</b>	<b>0,00</b>	<b>0,00</b>	<b>0,00</b>	<b>5.291.425,29</b>		<b>0,00</b>	<b>0,00</b>
<b>21110.41400</b>	<b>Dienstbezüge für Beschäftigte</b>								
							<b>Haushaltsvermerk: SN 1</b>	<b>Verf.-Ber.: 11</b>	
0,00	0,00	0,00	0,00	0,00	4.192.647,11	4.192.647,11	0,00	4.997.914,00	0,00
0,00		0,00	0,00	0,00	0,00	4.192.647,11		-805.266,89	0,00
<b>21110.41610</b>	<b>Beschäftigungsentgelte</b>								
							<b>Haushaltsvermerk: 1</b>	<b>Verf.-Ber.: 40</b>	
0,00	0,00	0,00	0,00	0,00	127.654,00	127.654,00	0,00	250.000,00	-122.346,00
0,00		0,00	0,00	0,00	0,00	127.654,00		0,00	0,00
<b>21110.43400</b>	<b>Beiträge zu Versorgungskassen für Beschäftigte</b>								
							<b>Haushaltsvermerk: SN 1</b>	<b>Verf.-Ber.: 11</b>	
0,00	0,00	0,00	0,00	0,00	129.902,28	129.902,28	0,00	154.631,00	0,00
0,00		0,00	0,00	0,00	0,00	129.902,28		-24.728,72	0,00
<b>21110.44400</b>	<b>Beiträge zur gesetzl. Sozialversicherung für Beschäftigte</b>								
							<b>Haushaltsvermerk: SN 1</b>	<b>Verf.-Ber.: 11</b>	
0,00	0,00	0,00	0,00	0,00	677.870,77	677.870,77	0,00	985.415,00	0,00
0,00		0,00	0,00	0,00	0,00	677.870,77		-307.544,23	0,00
<b>21110.44810</b>	<b>Beiträge zur gesetzl. Sozialversicherung für Sonstige</b>								
							<b>Haushaltsvermerk: 1</b>	<b>Verf.-Ber.: 40</b>	
0,00	0,00	0,00	0,00	0,00	0,00	0,00	0,00	20.000,00	-20.000,00
0,00		0,00	0,00	0,00	0,00	0,00		0,00	0,00
<b>21110.45100</b>	<b>Gesundheitsuntersuchungen u.ä.</b>								
							<b>Haushaltsvermerk: SN 1</b>	<b>Verf.-Ber.: 11</b>	
0,00	0,00	0,00	0,00	0,00	66,46	66,46	0,00	0,00	0,00
0,00		0,00	0,00	0,00	0,00	66,46		66,46	0,00
<b>21110.71800</b>	<b>Leistungsvereinbarungen mit Dritten</b>								
							<b>Haushaltsvermerk: 1</b>	<b>Verf.-Ber.: 40</b>	
0,00	0,00	0,00	0,00	0,00	134.972,16	134.972,16	0,00	190.000,00	-55.027,84
0,00		0,00	0,00	0,00	0,00	134.972,16		0,00	0,00
<b>Zwischensumme</b>	<b>Ausgabe:</b>								
<b>0,00</b>	<b>0,00</b>	<b>0,00</b>	<b>0,00</b>	<b>0,00</b>	<b>5.263.112,78</b>	<b>5.263.112,78</b>	<b>0,00</b>	<b>6.597.960,00</b>	<b>-197.373,84</b>
<b>0,00</b>		<b>0,00</b>	<b>0,00</b>	<b>0,00</b>	<b>0,00</b>	<b>5.263.112,78</b>		<b>-1.137.473,38</b>	<b>0,00</b>

# Jahresrechnung Verwaltungshaushalt 2014 (in EUR)

Kassenreste	Abgänge auf Kassenreste	HH-Reste	Abgänge auf HH-Reste	HH-Reste Übernahme	Anordnungs-soll	Ist	Neue Kassenreste	HH-Ansatz +Nachträge	mehr+ weniger-	
Globalber. Vorjahr		neue HH-Reste aus üpl.	Anordnungen auf HH-Reste	Neue HH-Reste	Globalber. lfd. Jahr	Rech.-Erg.		Soll-übertrag	üpl.-/apl.	
21110	Modellprojekt Grundschule									
Summe UA	Einnahme:									
	0,00	0,00	0,00	0,00	0,00	5.291.425,29	5.291.425,29	0,00	6.597.960,00	-1.306.534,71
	0,00		0,00	0,00	0,00	0,00	5.291.425,29		0,00	0,00
Summe UA	Ausgabe:									
	0,00	0,00	0,00	0,00	0,00	5.263.112,78	5.263.112,78	0,00	6.597.960,00	-197.373,84
	0,00		0,00	0,00	0,00	0,00	5.263.112,78		-1.137.473,38	0,00
Summe UA	Differenz:									
	0,00	0,00	0,00	0,00	0,00	28.312,51	28.312,51	0,00	0,00	-1.109.160,87
	0,00		0,00	0,00	0,00	0,00	28.312,51		1.137.473,38	0,00

# Jahresrechnung Verwaltungshaushalt 2014 (in EUR)

Kassenreste	Abgänge auf Kassenreste	HH-Reste	Abgänge auf HH-Reste	HH-Reste Übernahme	Anordnungs-soll	Ist	Neue Kassenreste	HH-Ansatz +Nachträge	mehr+ weniger-
Globalber. Vorjahr		neue HH-Reste aus üpl.	Anordnungen auf HH-Reste	Neue HH-Reste	Globalber. lfd. Jahr	Rech.-Erg.		Soll-übertrag	üpl.-/apl.
<b>22500</b>	<b>Regelschulen</b>								
<b>22500.10000</b>	<b>Verwaltungsgebühren</b>						<b>Haushaltsvermerk: PK</b>	<b>Verf.-Ber.: 40</b>	
0,00	0,00	0,00	0,00	0,00	165,00	165,00	0,00	200,00	-35,00
0,00		0,00	0,00	0,00	0,00	165,00		0,00	0,00
<b>22500.14010</b>	<b>Einnahmen aus Mieten und Pachten (langfristige Verträge)</b>						<b>Haushaltsvermerk: PK</b>	<b>Verf.-Ber.: 23</b>	
0,00	0,00	0,00	0,00	0,00	8.581,44	8.581,44	0,00	4.000,00	4.581,44
0,00		0,00	0,00	0,00	0,00	8.581,44		0,00	0,00
<b>22500.14101</b>	<b>Einnahmen aus Vermietung von Schulräumen</b>						<b>Haushaltsvermerk: PK</b>	<b>Verf.-Ber.: 40</b>	
1.280,00	0,00	0,00	0,00	0,00	6.785,75	7.768,75	297,00	950,00	5.835,75
0,00		0,00	0,00	0,00	0,00	6.785,75		0,00	0,00
<b>22500.15030</b>	<b>Energie-Rückzahlung aus Vorjahren</b>						<b>Haushaltsvermerk: 3 PK</b>	<b>Verf.-Ber.: 23</b>	
0,00	0,00	0,00	0,00	0,00	21.860,24	21.860,24	0,00	0,00	21.860,24
0,00		0,00	0,00	0,00	0,00	21.860,24		0,00	21.860,24
<b>22500.15050</b>	<b>Sonstige Einnahmen</b>							<b>Verf.-Ber.: 40</b>	
0,00	0,00	0,00	0,00	0,00	960,00	960,00	0,00	2.000,00	-1.040,00
0,00		0,00	0,00	0,00	0,00	960,00		0,00	0,00
<b>22500.15070</b>	<b>Einnahmen Verpflegung SGB II und XII</b>							<b>Verf.-Ber.: 40</b>	
0,00	0,00	0,00	0,00	0,00	126.278,06	126.278,06	0,00	107.000,00	19.278,06
0,00		0,00	0,00	0,00	0,00	126.278,06		0,00	17.700,00
<b>22500.16500</b>	<b>Erstattung Kommunale Sonderrechnung</b>							<b>Verf.-Ber.: 40</b>	
0,00	0,00	0,00	0,00	0,00	260.351,44	260.351,44	0,00	299.100,00	-38.748,56
0,00		0,00	0,00	0,00	0,00	260.351,44		0,00	0,00
<b>22500.16910</b>	<b>Innere Leistungsverrechnung</b>							<b>Verf.-Ber.: 20</b>	
0,00	0,00	0,00	0,00	0,00	17.703,00	17.703,00	0,00	21.007,00	-3.304,00
0,00		0,00	0,00	0,00	0,00	17.703,00		0,00	0,00
<b>22500.17100</b>	<b>Zuweisung vom Land</b>							<b>Verf.-Ber.: 40</b>	
0,00	0,00	0,00	0,00	0,00	1.221.474,00	1.221.474,00	0,00	1.268.177,00	-46.703,00
0,00		0,00	0,00	0,00	0,00	1.221.474,00		0,00	0,00
<b>22500.17102</b>	<b>Zuweisung Land Reisebeihilfen</b>						<b>Haushaltsvermerk: 3</b>	<b>Verf.-Ber.: 40</b>	
0,00	0,00	0,00	0,00	0,00	0,00	0,00	0,00	1.000,00	-1.000,00
0,00		0,00	0,00	0,00	0,00	0,00		0,00	0,00
<b>22500.17104</b>	<b>Zuweisung Land Lehrmittel</b>						<b>Haushaltsvermerk: 3</b>	<b>Verf.-Ber.: 40</b>	
0,00	0,00	0,00	0,00	0,00	0,00	0,00	0,00	1.000,00	-1.000,00
0,00		0,00	0,00	0,00	0,00	0,00		0,00	0,00



# Jahresrechnung Verwaltungshaushalt 2014 (in EUR)

Kassenreste	Abgänge auf Kassenreste	HH-Reste	Abgänge auf HH-Reste	HH-Reste Übernahme	Anordnungs-soll	Ist	Neue Kassenreste	HH-Ansatz +Nachträge	mehr+weniger-
Globalber. Vorjahr		neue HH-Reste aus üpl.	Anordnungen auf HH-Reste	Neue HH-Reste	Globalber. lfd. Jahr	Rech.-Erg.		Soll-übertrag	üpl./apl.
<b>22500</b>	<b>Regelschulen</b>								
<b>22500.17120</b>	<b>Zuweisung vom Land</b>								<b>Verf.-Ber.: 23</b>
0,00	0,00	0,00	0,00	0,00	300.000,00	300.000,00	0,00	300.000,00	0,00
0,00		0,00	0,00	0,00	0,00	300.000,00		0,00	0,00
<b>Zwischensumme</b>	<b>Einnahme:</b>								
<b>1.280,00</b>	<b>0,00</b>	<b>0,00</b>	<b>0,00</b>	<b>0,00</b>	<b>1.964.158,93</b>	<b>1.965.141,93</b>	<b>297,00</b>	<b>2.004.434,00</b>	<b>-40.275,07</b>
<b>0,00</b>		<b>0,00</b>	<b>0,00</b>	<b>0,00</b>	<b>0,00</b>	<b>1.964.158,93</b>		<b>0,00</b>	<b>39.560,24</b>
<b>22500.41400</b>	<b>Dienstbezüge für Beschäftigte</b>							<b>Haushaltsvermerk: SN 1</b>	<b>Verf.-Ber.: 11</b>
0,00	0,00	0,00	0,00	0,00	432.875,66	432.875,66	0,00	426.515,00	0,00
0,00		0,00	0,00	0,00	0,00	432.875,66		6.360,66	0,00
<b>22500.43400</b>	<b>Beiträge zu Versorgungskassen für Beschäftigte</b>							<b>Haushaltsvermerk: SN 1</b>	<b>Verf.-Ber.: 11</b>
0,00	0,00	0,00	0,00	0,00	13.623,00	13.623,00	0,00	13.909,00	0,00
0,00		0,00	0,00	0,00	0,00	13.623,00		-286,00	0,00
<b>22500.44400</b>	<b>Beiträge zur gesetzl. Sozialversicherung für Beschäftigte</b>							<b>Haushaltsvermerk: SN 1</b>	<b>Verf.-Ber.: 11</b>
0,00	0,00	0,00	0,00	0,00	83.003,70	83.003,70	0,00	81.812,00	0,00
0,00		0,00	0,00	0,00	0,00	83.003,70		1.191,70	0,00
<b>22500.45100</b>	<b>Gesundheitsuntersuchungen u.ä.</b>							<b>Haushaltsvermerk: SN 1</b>	<b>Verf.-Ber.: 11</b>
0,00	0,00	0,00	0,00	0,00	0,00	0,00	0,00	10,00	0,00
0,00		0,00	0,00	0,00	0,00	0,00		-10,00	0,00
<b>22500.50010</b>	<b>Gebäudeunterhaltung</b>							<b>Haushaltsvermerk: SN 2</b>	<b>Verf.-Ber.: 23</b>
0,00	0,00	0,00	0,00	0,00	1.226.286,67	1.226.286,67	0,00	1.398.000,00	0,00
0,00		0,00	0,00	0,00	0,00	1.226.286,67		-171.713,33	0,00
<b>22500.50020</b>	<b>Unterhaltung von Außenanlagen</b>							<b>Haushaltsvermerk: 1</b>	<b>Verf.-Ber.: 23</b>
0,00	0,00	0,00	0,00	0,00	15.545,00	15.545,00	0,00	11.500,00	0,00
0,00		0,00	0,00	0,00	0,00	15.545,00		4.045,00	0,00
<b>22500.52020</b>	<b>Anschaffung und Unterhaltung von Büro- und Einrichtungsgegenständen</b>							<b>Haushaltsvermerk: 1</b>	<b>Verf.-Ber.: 40</b>
0,00	0,00	0,00	0,00	0,00	2.578,97	2.578,97	0,00	1.750,00	0,00
0,00		0,00	0,00	0,00	0,00	2.578,97		828,97	0,00
<b>22500.52021</b>	<b>Anschaffung von geringwertigen Büro und Einrichtungsgegenständen</b>							<b>Haushaltsvermerk: 1</b>	<b>Verf.-Ber.: 40</b>
0,00	0,00	0,00	0,00	0,00	5.258,64	5.258,64	0,00	900,00	0,00
0,00		0,00	0,00	0,00	0,00	5.258,64		4.358,64	0,00
<b>22500.52130</b>	<b>Anschaffg.u.Unterhaltg.v.Spezialtechnik</b>							<b>Haushaltsvermerk: 1</b>	<b>Verf.-Ber.: 40</b>
0,00	0,00	0,00	0,00	0,00	1.628,35	1.628,35	0,00	2.500,00	0,00
0,00		0,00	0,00	0,00	0,00	1.628,35		-871,65	0,00

# Jahresrechnung Verwaltungshaushalt 2014 (in EUR)

Kassenreste	Abgänge auf Kassenreste	HH-Reste	Abgänge auf HH-Reste	HH-Reste Übernahme	Anordnungs-soll	Ist	Neue Kassenreste	HH-Ansatz +Nachträge	mehr+weniger-	
Globalber. Vorjahr		neue HH-Reste aus üpl.	Anordnungen auf HH-Reste	Neue HH-Reste	Globalber. lfd. Jahr	Rech.-Erg.		Soll-übertrag	üpl.-/apl.	
<b>22500</b>	<b>Regelschulen</b>									
<b>22500.52140</b>	<b>Anschaffung und Unterhaltung von Schulausstattung</b>						<b>Haushaltsvermerk: 1</b>	<b>Verf.-Ber.: 40</b>		
	0,00	0,00	0,00	0,00	0,00	51.983,09	51.983,09	0,00	48.000,00	0,00
	0,00		0,00	0,00	0,00	0,00	51.983,09	3.983,09		0,00
<b>22500.52150</b>	<b>Anschaffung und Unterhaltung von Maschinen und Geräten</b>						<b>Haushaltsvermerk: 1</b>	<b>Verf.-Ber.: 40</b>		
	0,00	0,00	0,00	0,00	0,00	14.935,79	14.935,79	0,00	17.000,00	0,00
	0,00		0,00	0,00	0,00	0,00	14.935,79	-2.064,21		0,00
<b>22500.52151</b>	<b>Anschaffung von geringwertigen Maschinen und Geräten</b>						<b>Haushaltsvermerk: 1</b>	<b>Verf.-Ber.: 40</b>		
	0,00	0,00	0,00	0,00	0,00	11.570,47	11.570,47	0,00	1.700,00	0,00
	0,00		0,00	0,00	0,00	0,00	11.570,47	9.870,47		0,00
<b>22500.52200</b>	<b>Anschaffung und Unterhaltung von Spiel- und Sportgeräten</b>						<b>Haushaltsvermerk: 1</b>	<b>Verf.-Ber.: 40</b>		
	0,00	0,00	0,00	0,00	0,00	28.348,47	28.348,47	0,00	18.000,00	0,00
	0,00		0,00	0,00	0,00	0,00	28.348,47	10.348,47		0,00
<b>22500.52300</b>	<b>Haushaltswäsche, Haushaltswaren</b>						<b>Haushaltsvermerk: 1</b>	<b>Verf.-Ber.: 40</b>		
	0,00	0,00	0,00	0,00	0,00	143,84	143,84	0,00	200,00	0,00
	0,00		0,00	0,00	0,00	0,00	143,84	-56,16		0,00
<b>22500.54010</b>	<b>Wasser</b>						<b>Haushaltsvermerk: SN 3</b>	<b>Verf.-Ber.: 23</b>		
	0,00	0,00	0,00	0,00	0,00	23.575,10	23.575,10	0,00	39.250,00	0,00
	0,00		0,00	0,00	0,00	0,00	23.575,10	-15.674,90		0,00
<b>22500.54020</b>	<b>Gas</b>						<b>Haushaltsvermerk: SN 3</b>	<b>Verf.-Ber.: 23</b>		
	0,00	0,00	0,00	0,00	0,00	78.661,07	78.661,07	0,00	119.700,00	0,00
	0,00		0,00	0,00	0,00	0,00	78.661,07	-41.038,93		0,00
<b>22500.54030</b>	<b>Elektroenergie</b>						<b>Haushaltsvermerk: SN 3</b>	<b>Verf.-Ber.: 23</b>		
	0,00	0,00	0,00	0,00	0,00	180.892,47	180.892,47	0,00	201.900,00	0,00
	0,00		0,00	0,00	0,00	0,00	180.892,47	-21.007,53		0,00
<b>22500.54050</b>	<b>Fernwärme</b>						<b>Haushaltsvermerk: SN 3</b>	<b>Verf.-Ber.: 23</b>		
	0,00	0,00	0,00	0,00	0,00	429.152,67	429.152,67	0,00	604.150,00	0,00
	0,00		0,00	0,00	0,00	0,00	429.152,67	-174.997,33		0,00
<b>22500.54060</b>	<b>Heizöl</b>						<b>Haushaltsvermerk: SN 3</b>	<b>Verf.-Ber.: 23</b>		
	0,00	0,00	0,00	0,00	0,00	22.771,84	22.771,84	0,00	80.600,00	0,00
	0,00		0,00	0,00	0,00	0,00	22.771,84	-57.828,16		0,00
<b>22500.54070</b>	<b>Abwasser</b>						<b>Haushaltsvermerk: SN 3</b>	<b>Verf.-Ber.: 23</b>		
	0,00	0,00	0,00	0,00	0,00	53.431,14	53.431,14	0,00	54.400,00	0,00
	0,00		0,00	0,00	0,00	0,00	53.431,14	-968,86		0,00

# Jahresrechnung Verwaltungshaushalt 2014 (in EUR)

Kassenreste	Abgänge auf Kassenreste	HH-Reste	Abgänge auf HH-Reste	HH-Reste Übernahme	Anordnungs-soll	Ist	Neue Kassenreste	HH-Ansatz +Nachträge	mehr+ weniger-
Globalber. Vorjahr		neue HH-Reste aus üpl.	Anordnungen auf HH-Reste	Neue HH-Reste	Globalber. lfd. Jahr	Rech.-Erg.		Soll-übertrag	üpl.-/apl.
<b>22500</b>	<b>Regelschulen</b>								
<b>22500.54100</b>	<b>Glas- und Gebäudereinigung</b>						<b>Haushaltsvermerk: 1</b>	<b>Verf.-Ber.: 23</b>	
0,00	0,00	0,00	0,00	0,00	453.620,60	453.620,60	0,00	509.000,00	0,00
0,00		0,00	0,00	0,00	0,00	453.620,60		-55.379,40	0,00
<b>22500.54150</b>	<b>Sonstige Reinigungskosten</b>						<b>Haushaltsvermerk: 1</b>	<b>Verf.-Ber.: 40</b>	
0,00	0,00	0,00	0,00	0,00	8.499,35	8.499,35	0,00	7.000,00	0,00
0,00		0,00	0,00	0,00	0,00	8.499,35		1.499,35	0,00
<b>22500.54250</b>	<b>Sonstige Abgaben</b>						<b>Haushaltsvermerk: 1</b>	<b>Verf.-Ber.: 23</b>	
0,00	0,00	0,00	0,00	0,00	52.994,72	52.994,72	0,00	43.600,00	0,00
0,00		0,00	0,00	0,00	0,00	52.994,72		9.394,72	0,00
<b>22500.54300</b>	<b>Bewachungskosten</b>						<b>Haushaltsvermerk: 1</b>	<b>Verf.-Ber.: 23</b>	
0,00	0,00	0,00	0,00	0,00	13.015,90	13.015,90	0,00	16.000,00	0,00
0,00		0,00	0,00	0,00	0,00	13.015,90		-2.984,10	0,00
<b>22500.54900</b>	<b>Sonstige Bewirtschaftungskosten</b>						<b>Haushaltsvermerk: 1</b>	<b>Verf.-Ber.: 40</b>	
0,00	0,00	0,00	0,00	0,00	762,23	762,23	0,00	3.600,00	0,00
0,00		0,00	0,00	0,00	0,00	762,23		-2.837,77	0,00
<b>22500.57030</b>	<b>Verpflegung durch Dritte</b>						<b>Haushaltsvermerk: 1</b>	<b>Verf.-Ber.: 40</b>	
0,00	0,00	0,00	0,00	0,00	181.766,52	181.766,52	0,00	168.000,00	10.925,00
0,00		0,00	0,00	0,00	0,00	181.766,52		2.841,52	10.925,00
<b>22500.57100</b>	<b>Erste-Hilfe-Material</b>						<b>Haushaltsvermerk: 1</b>	<b>Verf.-Ber.: 40</b>	
0,00	0,00	0,00	0,00	0,00	2.048,04	2.048,04	0,00	1.200,00	0,00
0,00		0,00	0,00	0,00	0,00	2.048,04		848,04	0,00
<b>22500.57200</b>	<b>Ausgaben für Gesundheitszeugnisse</b>						<b>Haushaltsvermerk: 1</b>	<b>Verf.-Ber.: 40</b>	
0,00	0,00	0,00	0,00	0,00	0,00	0,00	0,00	200,00	0,00
0,00		0,00	0,00	0,00	0,00	0,00		-200,00	0,00
<b>22500.59010</b>	<b>Lehr- und Unterrichtsmittel</b>						<b>Haushaltsvermerk: 1</b>	<b>Verf.-Ber.: 40</b>	
0,00	0,00	0,00	0,00	0,00	93.687,41	93.687,41	0,00	81.000,00	0,00
0,00		0,00	0,00	0,00	0,00	93.687,41		12.687,41	0,00
<b>22500.59011</b>	<b>Lehr- und Unterrichtsmittel (lt. Bewilligung)</b>						<b>Haushaltsvermerk: 1</b>	<b>Verf.-Ber.: 40</b>	
0,00	0,00	0,00	0,00	0,00	0,00	0,00	0,00	1.000,00	0,00
0,00		0,00	0,00	0,00	0,00	0,00		-1.000,00	0,00
<b>22500.59101</b>	<b>Ausgaben f. Reisebeihilfen und Schülerbegegnungen (lt. Bewilligung)</b>						<b>Haushaltsvermerk: 1</b>	<b>Verf.-Ber.: 40</b>	
0,00	0,00	0,00	0,00	0,00	0,00	0,00	0,00	1.000,00	0,00
0,00		0,00	0,00	0,00	0,00	0,00		-1.000,00	0,00

# Jahresrechnung Verwaltungshaushalt 2014 (in EUR)

Kassenreste	Abgänge auf Kassenreste	HH-Reste	Abgänge auf HH-Reste	HH-Reste Übernahme	Anordnungs-soll	Ist	Neue Kassenreste	HH-Ansatz +Nachträge	mehr+ weniger-
Globalber. Vorjahr		neue HH-Reste aus üpl.	Anordnungen auf HH-Reste	Neue HH-Reste	Globalber. lfd. Jahr	Rech.-Erg.		Soll-übertrag	üpl.-/apl.
<b>22500</b>	<b>Regelschulen</b>								
<b>22500.59110</b>	<b>Schulveranstaltungen</b>						<b>Haushaltsvermerk: 1</b>	<b>Verf.-Ber.: 40</b>	
0,00	0,00	0,00	0,00	0,00	1.670,81	1.670,81	0,00	1.300,00	0,00
0,00		0,00	0,00	0,00	0,00	1.670,81		370,81	0,00
<b>22500.59120</b>	<b>Maßnahmen Ganztagschulprojekt</b>						<b>Haushaltsvermerk: 1</b>	<b>Verf.-Ber.: 40</b>	
0,00	0,00	0,00	0,00	0,00	15.268,00	15.268,00	0,00	15.000,00	0,00
0,00		0,00	0,00	0,00	0,00	15.268,00		268,00	0,00
<b>22500.59200</b>	<b>Schülerbeförderung auf Unterrichtswegen</b>						<b>Haushaltsvermerk: 1</b>	<b>Verf.-Ber.: 40</b>	
0,00	0,00	0,00	0,00	0,00	16.798,75	16.798,75	0,00	50.000,00	0,00
0,00		0,00	0,00	0,00	0,00	16.798,75		-33.201,25	0,00
<b>22500.60010</b>	<b>Amtsspezifisches Arbeitsmaterial</b>						<b>Haushaltsvermerk: 1</b>	<b>Verf.-Ber.: 40</b>	
0,00	0,00	0,00	0,00	0,00	4.443,13	4.443,13	0,00	8.000,00	0,00
0,00		0,00	0,00	0,00	0,00	4.443,13		-3.556,87	0,00
<b>22500.60100</b>	<b>Druckkosten</b>						<b>Haushaltsvermerk: 1</b>	<b>Verf.-Ber.: 40</b>	
0,00	0,00	0,00	0,00	0,00	0,00	0,00	0,00	3.000,00	-2.631,94
0,00		0,00	0,00	0,00	0,00	0,00		-368,06	0,00
<b>22500.61602</b>	<b>Sachaufwand für Eltern- und Schülervertretungen</b>						<b>Haushaltsvermerk: 1</b>	<b>Verf.-Ber.: 40</b>	
0,00	0,00	0,00	0,00	0,00	44,12	44,12	0,00	600,00	-555,88
0,00		0,00	0,00	0,00	0,00	44,12		0,00	0,00
<b>22500.61610</b>	<b>Sonstige Ausgaben</b>						<b>Haushaltsvermerk: 1</b>	<b>Verf.-Ber.: 40</b>	
0,00	0,00	0,00	0,00	0,00	613,45	613,45	0,00	2.000,00	-1.386,55
0,00		0,00	0,00	0,00	0,00	613,45		0,00	0,00
<b>22500.65030</b>	<b>Büromaterial</b>						<b>Haushaltsvermerk: 1</b>	<b>Verf.-Ber.: 40</b>	
0,00	0,00	0,00	0,00	0,00	9.880,66	9.880,66	0,00	11.000,00	-1.119,34
0,00		0,00	0,00	0,00	0,00	9.880,66		0,00	0,00
<b>22500.65100</b>	<b>Amtsspezifische Fachliteratur und Medien</b>						<b>Haushaltsvermerk: 1</b>	<b>Verf.-Ber.: 40</b>	
0,00	0,00	0,00	0,00	0,00	1.092,72	1.092,72	0,00	1.000,00	0,00
0,00		0,00	0,00	0,00	0,00	1.092,72		92,72	0,00
<b>22500.65220</b>	<b>Rundfunk- und Fernsehgebühren</b>						<b>Haushaltsvermerk: 1</b>	<b>Verf.-Ber.: 40</b>	
0,00	0,00	0,00	0,00	0,00	1.042,47	1.042,47	0,00	2.800,00	-1.757,53
0,00		0,00	0,00	0,00	0,00	1.042,47		0,00	0,00
<b>22500.65230</b>	<b>Fernsprechgebühren</b>						<b>Haushaltsvermerk: 1</b>	<b>Verf.-Ber.: 40</b>	
0,00	0,00	0,00	0,00	0,00	14.185,91	14.185,91	0,00	16.000,00	-1.814,09
0,00		0,00	0,00	0,00	0,00	14.185,91		0,00	0,00

# Jahresrechnung Verwaltungshaushalt 2014 (in EUR)

Kassenreste	Abgänge auf Kassenreste	HH-Reste	Abgänge auf HH-Reste	HH-Reste Übernahme	Anordnungs-soll	Ist	Neue Kassenreste	HH-Ansatz +Nachträge	mehr+weniger-
Globalber. Vorjahr		neue HH-Reste aus üpl.	Anordnungen auf HH-Reste	Neue HH-Reste	Globalber. lfd. Jahr	Rech.-Erg.		Soll-übertrag	üpl.-/apl.
<b>22500</b>	<b>Regelschulen</b>								
<b>22500.65240</b>	<b>Portokosten</b>						<b>Haushaltsvermerk: 1</b>	<b>Verf.-Ber.: 11</b>	
	0,00	0,00	0,00	0,00	0,00	3.050,23	3.050,23	0,00	2.700,00
	0,00		0,00	0,00	0,00	0,00	3.050,23		350,23
<b>22500.65420</b>	<b>Fahrtkosten und km-Geldentschädigung</b>						<b>Haushaltsvermerk: 1</b>	<b>Verf.-Ber.: 40</b>	
	0,00	0,00	0,00	0,00	0,00	273,75	273,75	0,00	500,00
	0,00		0,00	0,00	0,00	0,00	273,75		0,00
<b>22500.67900</b>	<b>Innere Verrechnungen (Verwaltungsgemeinkosten)</b>						<b>Haushaltsvermerk: 1</b>	<b>Verf.-Ber.: 20</b>	
	0,00	0,00	0,00	0,00	0,00	52.950,24	52.950,24	0,00	52.225,00
	0,00		0,00	0,00	0,00	0,00	52.950,24		725,24
<b>22500.67920</b>	<b>Leistungsverrechnung mit Gebäudeservice</b>						<b>Haushaltsvermerk: 1</b>	<b>Verf.-Ber.: 40</b>	
	0,00	0,00	0,00	0,00	0,00	953.838,77	953.838,77	0,00	946.300,00
	0,00		0,00	0,00	0,00	0,00	953.838,77		7.538,77
<b>22500.68000</b>	<b>Kalkulatorische Abschreibungen</b>						<b>Haushaltsvermerk: 1</b>	<b>Verf.-Ber.: 20</b>	
	0,00	0,00	0,00	0,00	0,00	641.118,23	641.118,23	0,00	605.000,00
	0,00		0,00	0,00	0,00	0,00	641.118,23		36.118,23
<b>22500.68500</b>	<b>Verzinsung Anlagekapital</b>						<b>Haushaltsvermerk: 1</b>	<b>Verf.-Ber.: 20</b>	
	0,00	0,00	0,00	0,00	0,00	419.282,24	419.282,24	0,00	495.000,00
	0,00		0,00	0,00	0,00	0,00	419.282,24		-75.717,76
<b>22500.71800</b>	<b>Zuschuss Verpflegungskosten</b>						<b>Haushaltsvermerk: 1</b>	<b>Verf.-Ber.: 40</b>	
	0,00	0,00	0,00	0,00	0,00	11.754,26	11.754,26	0,00	9.500,00
	0,00		0,00	0,00	0,00	0,00	11.754,26		2.254,26
<b>Zwischensumme</b>	<b>Ausgabe:</b>								
	0,00	0,00	0,00	0,00	0,00	5.629.968,45	5.629.968,45	0,00	6.175.321,00
	0,00		0,00	0,00	0,00	0,00	5.629.968,45		-546.785,97
<b>Summe UA</b>	<b>Einnahme:</b>								
	1.280,00	0,00	0,00	0,00	0,00	1.964.158,93	1.965.141,93	297,00	2.004.434,00
	0,00		0,00	0,00	0,00	0,00	1.964.158,93		0,00
<b>Summe UA</b>	<b>Ausgabe:</b>								
	0,00	0,00	0,00	0,00	0,00	5.629.968,45	5.629.968,45	0,00	6.175.321,00
	0,00		0,00	0,00	0,00	0,00	5.629.968,45		-546.785,97
<b>Summe UA</b>	<b>Differenz:</b>								
	1.280,00	0,00	0,00	0,00	0,00	-3.665.809,52	-3.664.826,52	297,00	-4.170.887,00
	0,00		0,00	0,00	0,00	0,00	-3.665.809,52		546.785,97

# Jahresrechnung Verwaltungshaushalt 2014 (in EUR)

Kassenreste	Abgänge auf Kassenreste	HH-Reste	Abgänge auf HH-Reste	HH-Reste Übernahme	Anordnungs-soll	Ist	Neue Kassenreste	HH-Ansatz +Nachträge	mehr+ weniger-
Globalber. Vorjahr		neue HH-Reste aus üpl.	Anordnungen auf HH-Reste	Neue HH-Reste	Globalber. lfd. Jahr	Rech.-Erg.		Soll-übertrag	üpl.-/apl.
<b>23000</b>	<b>Staatliche Gymnasien</b>								
<b>23000.10000</b>	<b>Verwaltungsgebühren</b>								
							<b>Haushaltsvermerk: PK</b>	<b>Verf.-Ber.: 40</b>	
0,00	0,00	0,00	0,00	0,00	726,50	726,50	0,00	1.000,00	-273,50
0,00		0,00	0,00	0,00	0,00	726,50		0,00	0,00
<b>23000.14010</b>	<b>Einnahmen aus Mieten und Pachten (langfristige Verträge)</b>								
							<b>Haushaltsvermerk: PK</b>	<b>Verf.-Ber.: 23</b>	
0,00	0,00	0,00	0,00	0,00	11.978,16	11.978,16	0,00	9.000,00	2.978,16
0,00		0,00	0,00	0,00	0,00	11.978,16		0,00	0,00
<b>23000.14101</b>	<b>Einnahmen aus Vermietung von Schulräumen</b>								
							<b>Haushaltsvermerk: PK</b>	<b>Verf.-Ber.: 40</b>	
0,00	0,00	0,00	0,00	0,00	1.743,75	1.743,75	0,00	1.500,00	243,75
0,00		0,00	0,00	0,00	0,00	1.743,75		0,00	0,00
<b>23000.15030</b>	<b>Energie-Rückzahlung aus Vorjahren</b>								
							<b>Haushaltsvermerk: 3 PK</b>	<b>Verf.-Ber.: 23</b>	
0,00	0,00	0,00	0,00	0,00	6.275,98	6.275,98	0,00	0,00	6.275,98
0,00		0,00	0,00	0,00	0,00	6.275,98		0,00	6.275,98
<b>23000.15050</b>	<b>sonstige Einnahmen</b>								
								<b>Verf.-Ber.: 40</b>	
0,00	0,00	0,00	0,00	0,00	310,00	310,00	0,00	500,00	-190,00
0,00		0,00	0,00	0,00	0,00	310,00		0,00	0,00
<b>23000.15070</b>	<b>Einnahmen Verpflegung SGB II und XII</b>								
								<b>Verf.-Ber.: 40</b>	
0,00	0,00	0,00	0,00	0,00	67.851,61	67.851,61	0,00	69.500,00	-1.648,39
0,00		0,00	0,00	0,00	0,00	67.851,61		0,00	13.000,00
<b>23000.16201</b>	<b>Einnahmen aus Gastschulbeiträgen</b>								
							<b>Haushaltsvermerk: PK</b>	<b>Verf.-Ber.: 40</b>	
0,00	0,00	0,00	0,00	0,00	26.693,84	26.693,84	0,00	32.000,00	-5.306,16
0,00		0,00	0,00	0,00	0,00	26.693,84		0,00	0,00
<b>23000.16500</b>	<b>Erstattung Kommunale Sonderrechnung</b>								
								<b>Verf.-Ber.: 40</b>	
0,00	0,00	0,00	0,00	0,00	73.015,34	73.015,34	0,00	65.000,00	8.015,34
0,00		0,00	0,00	0,00	0,00	73.015,34		0,00	0,00
<b>23000.16910</b>	<b>Innere Leistungsverrechnung</b>								
								<b>Verf.-Ber.: 20</b>	
0,00	0,00	0,00	0,00	0,00	5.640,00	5.640,00	0,00	6.582,00	-942,00
0,00		0,00	0,00	0,00	0,00	5.640,00		0,00	0,00
<b>23000.17100</b>	<b>Zuweisung vom Land</b>								
								<b>Verf.-Ber.: 40</b>	
0,00	0,00	0,00	0,00	0,00	1.131.743,00	1.131.743,00	0,00	1.216.222,00	-84.479,00
0,00		0,00	0,00	0,00	0,00	1.131.743,00		0,00	0,00
<b>23000.17102</b>	<b>Zuweisung Land Reisebeihilfen</b>								
							<b>Haushaltsvermerk: 3</b>	<b>Verf.-Ber.: 40</b>	
0,00	0,00	0,00	0,00	0,00	4.394,00	4.394,00	0,00	3.000,00	1.394,00
0,00		0,00	0,00	0,00	0,00	4.394,00		0,00	1.394,00

# Jahresrechnung Verwaltungshaushalt 2014 (in EUR)

Kassenreste	Abgänge auf Kassenreste	HH-Reste	Abgänge auf HH-Reste	HH-Reste Übernahme	Anordnungs-soll	Ist	Neue Kassenreste	HH-Ansatz +Nachträge	mehr+weniger-
Globalber. Vorjahr		neue HH-Reste aus üpl.	Anordnungen auf HH-Reste	Neue HH-Reste	Globalber. lfd. Jahr	Rech.-Erg.		Soll-übertrag	üpl.-/apl.
<b>23000</b>	<b>Staatliche Gymnasien</b>								
<b>23000.17104</b>	<b>Zuweisung Land Lehrmittel</b>								
							<b>Haushaltsvermerk: 3</b>	<b>Verf.-Ber.: 40</b>	
0,00	0,00	0,00	0,00	0,00	0,00	0,00	0,00	1.000,00	-1.000,00
0,00		0,00	0,00	0,00	0,00	0,00		0,00	0,00
<b>23000.17120</b>	<b>Zuweisung vom Land</b>								
								<b>Verf.-Ber.: 23</b>	
0,00	0,00	0,00	0,00	0,00	150.000,00	150.000,00	0,00	150.000,00	0,00
0,00		0,00	0,00	0,00	0,00	150.000,00		0,00	0,00
<b>Zwischensumme</b>	<b>Einnahme:</b>								
<b>0,00</b>	<b>0,00</b>	<b>0,00</b>	<b>0,00</b>	<b>0,00</b>	<b>1.480.372,18</b>	<b>1.480.372,18</b>	<b>0,00</b>	<b>1.555.304,00</b>	<b>-74.931,82</b>
<b>0,00</b>		<b>0,00</b>	<b>0,00</b>	<b>0,00</b>	<b>0,00</b>	<b>1.480.372,18</b>		<b>0,00</b>	<b>20.669,98</b>
<b>23000.41400</b>	<b>Dienstbezüge für Beschäftigte</b>								
							<b>Haushaltsvermerk: SN 1</b>	<b>Verf.-Ber.: 11</b>	
0,00	0,00	0,00	0,00	0,00	278.292,16	278.292,16	0,00	255.675,00	0,00
0,00		0,00	0,00	0,00	0,00	278.292,16		22.617,16	0,00
<b>23000.43400</b>	<b>Beiträge zu Versorgungskassen für Beschäftigte</b>								
							<b>Haushaltsvermerk: SN 1</b>	<b>Verf.-Ber.: 11</b>	
0,00	0,00	0,00	0,00	0,00	8.904,98	8.904,98	0,00	8.318,00	0,00
0,00		0,00	0,00	0,00	0,00	8.904,98		586,98	0,00
<b>23000.44400</b>	<b>Beiträge zur gesetzl. Sozialversicherung für Beschäftigte</b>								
							<b>Haushaltsvermerk: SN 1</b>	<b>Verf.-Ber.: 11</b>	
0,00	0,00	0,00	0,00	0,00	53.974,18	53.974,18	0,00	49.085,00	0,00
0,00		0,00	0,00	0,00	0,00	53.974,18		4.889,18	0,00
<b>23000.45100</b>	<b>Gesundheitsuntersuchungen u.ä.</b>								
							<b>Haushaltsvermerk: SN 1</b>	<b>Verf.-Ber.: 11</b>	
0,00	0,00	0,00	0,00	0,00	0,00	0,00	0,00	92,00	0,00
0,00		0,00	0,00	0,00	0,00	0,00		-92,00	0,00
<b>23000.50010</b>	<b>Gebäudeunterhaltung</b>								
							<b>Haushaltsvermerk: SN 2</b>	<b>Verf.-Ber.: 23</b>	
0,00	0,00	0,00	0,00	0,00	814.488,48	814.488,48	0,00	889.000,00	0,00
0,00		0,00	0,00	0,00	0,00	814.488,48		-74.511,52	0,00
<b>23000.50020</b>	<b>Unterhaltung von Außenanlagen</b>								
							<b>Haushaltsvermerk: 1</b>	<b>Verf.-Ber.: 23</b>	
0,00	0,00	0,00	0,00	0,00	3.047,15	3.047,15	0,00	8.000,00	0,00
0,00		0,00	0,00	0,00	0,00	3.047,15		-4.952,85	0,00
<b>23000.52020</b>	<b>Anschaffung und Unterhaltung von Büro- und Einrichtungsgegenständen</b>								
							<b>Haushaltsvermerk: 1</b>	<b>Verf.-Ber.: 40</b>	
0,00	0,00	0,00	0,00	0,00	32,40	32,40	0,00	2.000,00	0,00
0,00		0,00	0,00	0,00	0,00	32,40		-1.967,60	0,00
<b>23000.52021</b>	<b>Anschaffung von geringwertigen Büro- und Einrichtungsgegenständen</b>								
							<b>Haushaltsvermerk: 1</b>	<b>Verf.-Ber.: 40</b>	
0,00	0,00	0,00	0,00	0,00	1.550,05	1.550,05	0,00	2.000,00	0,00
0,00		0,00	0,00	0,00	0,00	1.550,05		-449,95	0,00

# Jahresrechnung Verwaltungshaushalt 2014 (in EUR)

Kassenreste	Abgänge auf Kassenreste	HH-Reste	Abgänge auf HH-Reste	HH-Reste Übernahme	Anordnungs-soll	Ist	Neue Kassenreste	HH-Ansatz +Nachträge	mehr+weniger-	
Globalber. Vorjahr		neue HH-Reste aus üpl.	Anordnungen auf HH-Reste	Neue HH-Reste	Globalber. lfd. Jahr	Rech.-Erg.		Soll-übertrag	üpl.-/apl.	
<b>23000</b>	<b>Staatliche Gymnasien</b>									
<b>23000.52130</b>	<b>Anschaffg.u. Unterhaltg.v.Spezialtechnik</b>									
	0,00	0,00	0,00	0,00	0,00	3.450,92	3.450,92	0,00	5.000,00	0,00
	0,00		0,00	0,00	0,00	0,00	3.450,92		-1.549,08	0,00
<b>23000.52140</b>	<b>Anschaffung und Unterhaltung von Schulausstattung</b>									
	0,00	0,00	0,00	0,00	0,00	36.796,21	36.796,21	0,00	44.500,00	0,00
	0,00		0,00	0,00	0,00	0,00	36.796,21		-7.703,79	0,00
<b>23000.52150</b>	<b>Anschaffung und Unterhaltung von Maschinen und Geräten</b>									
	0,00	0,00	0,00	0,00	0,00	13.625,91	13.625,91	0,00	25.000,00	-7.688,64
	0,00		0,00	0,00	0,00	0,00	13.625,91		-3.685,45	0,00
<b>23000.52151</b>	<b>Anschaffung von geringwertigen Maschinen und Geräten</b>									
	0,00	0,00	0,00	0,00	0,00	5.831,75	5.831,75	0,00	3.000,00	0,00
	0,00		0,00	0,00	0,00	0,00	5.831,75		2.831,75	0,00
<b>23000.52200</b>	<b>Anschaffung und Unterhaltung von Spiel- und Sportgeräten</b>									
	0,00	0,00	0,00	0,00	0,00	13.311,27	13.311,27	0,00	10.000,00	0,00
	0,00		0,00	0,00	0,00	0,00	13.311,27		3.311,27	0,00
<b>23000.52300</b>	<b>Haushaltswäsche, Haushaltswaren</b>									
	0,00	0,00	0,00	0,00	0,00	1.633,67	1.633,67	0,00	400,00	0,00
	0,00		0,00	0,00	0,00	0,00	1.633,67		1.233,67	0,00
<b>23000.54010</b>	<b>Wasser</b>									
	0,00	0,00	0,00	0,00	0,00	20.535,80	20.535,80	0,00	19.500,00	0,00
	0,00		0,00	0,00	0,00	0,00	20.535,80		1.035,80	0,00
<b>23000.54020</b>	<b>Gas</b>									
	0,00	0,00	0,00	0,00	0,00	79.280,67	79.280,67	0,00	102.100,00	0,00
	0,00		0,00	0,00	0,00	0,00	79.280,67		-22.819,33	0,00
<b>23000.54030</b>	<b>Elektroenergie</b>									
	0,00	0,00	0,00	0,00	0,00	142.077,53	142.077,53	0,00	131.700,00	0,00
	0,00		0,00	0,00	0,00	0,00	142.077,53		10.377,53	0,00
<b>23000.54050</b>	<b>Fernwärme</b>									
	0,00	0,00	0,00	0,00	0,00	176.465,95	176.465,95	0,00	270.000,00	0,00
	0,00		0,00	0,00	0,00	0,00	176.465,95		-93.534,05	0,00
<b>23000.54070</b>	<b>Abwasser</b>									
	0,00	0,00	0,00	0,00	0,00	24.913,39	24.913,39	0,00	26.700,00	0,00
	0,00		0,00	0,00	0,00	0,00	24.913,39		-1.786,61	0,00



# Jahresrechnung Verwaltungshaushalt 2014 (in EUR)

Kassenreste	Abgänge auf Kassenreste	HH-Reste	Abgänge auf HH-Reste	HH-Reste Übernahme	Anordnungs-soll	Ist	Neue Kassenreste	HH-Ansatz +Nachträge	mehr+ weniger-	
Globalber. Vorjahr		neue HH-Reste aus üpl.	Anordnungen auf HH-Reste	Neue HH-Reste	Globalber. lfd. Jahr	Rech.-Erg.		Soll-übertrag	üpl./apl.	
<b>23000</b>	<b>Staatliche Gymnasien</b>									
<b>23000.54100</b>	<b>Glas- und Gebäudereinigung</b>									
	0,00	0,00	0,00	0,00	0,00	299.043,07	299.043,07	0,00	290.000,00	0,00
	0,00		0,00	0,00	0,00	0,00	299.043,07	9.043,07		0,00
<b>23000.54150</b>	<b>Sonstige Reinigungskosten</b>									
	0,00	0,00	0,00	0,00	0,00	11.363,98	11.363,98	0,00	10.000,00	0,00
	0,00		0,00	0,00	0,00	0,00	11.363,98	1.363,98		0,00
<b>23000.54250</b>	<b>Sonstige Abgaben</b>									
	0,00	0,00	0,00	0,00	0,00	28.655,99	28.655,99	0,00	28.150,00	0,00
	0,00		0,00	0,00	0,00	0,00	28.655,99	505,99		0,00
<b>23000.54300</b>	<b>Bewachungskosten</b>									
	0,00	0,00	0,00	0,00	0,00	11.076,67	11.076,67	0,00	11.500,00	0,00
	0,00		0,00	0,00	0,00	0,00	11.076,67	-423,33		0,00
<b>23000.54900</b>	<b>Sonstige Bewirtschaftungskosten</b>									
	0,00	0,00	0,00	0,00	0,00	407,19	407,19	0,00	1.500,00	-1.092,81
	0,00		0,00	0,00	0,00	0,00	407,19	0,00		0,00
<b>23000.57030</b>	<b>Verpflegung durch Dritte</b>									
	0,00	0,00	0,00	0,00	0,00	100.726,21	100.726,21	0,00	101.000,00	22.050,00
	0,00		0,00	0,00	0,00	0,00	100.726,21	-22.323,79		22.050,00
<b>23000.57100</b>	<b>Erste-Hilfe-Material</b>									
	0,00	0,00	0,00	0,00	0,00	3.309,44	3.309,44	0,00	700,00	0,00
	0,00		0,00	0,00	0,00	0,00	3.309,44	2.609,44		0,00
<b>23000.59010</b>	<b>Lehr- und Unterrichtsmittel</b>									
	0,00	0,00	0,00	0,00	0,00	68.505,76	68.505,76	0,00	64.500,00	0,00
	0,00		0,00	0,00	0,00	0,00	68.505,76	4.005,76		0,00
<b>23000.59011</b>	<b>Lehr- und Unterrichtsmittel (lt. Bewilligung)</b>									
	0,00	0,00	0,00	0,00	0,00	0,00	0,00	0,00	1.000,00	-1.000,00
	0,00		0,00	0,00	0,00	0,00	0,00	0,00	0,00	0,00
<b>23000.59101</b>	<b>Ausgaben f. Reisebeihilfen und Schülerbegegnungen (lt. Bewilligung)</b>									
	0,00	0,00	0,00	0,00	0,00	4.394,00	4.394,00	0,00	3.000,00	1.394,00
	0,00		0,00	0,00	0,00	0,00	4.394,00	0,00		1.394,00
<b>23000.59110</b>	<b>Schulveranstaltungen</b>									
	0,00	0,00	0,00	0,00	0,00	794,77	794,77	0,00	1.000,00	-205,23
	0,00		0,00	0,00	0,00	0,00	794,77	0,00		0,00

# Jahresrechnung Verwaltungshaushalt 2014 (in EUR)

Kassenreste	Abgänge auf Kassenreste	HH-Reste	Abgänge auf HH-Reste	HH-Reste Übernahme	Anordnungs-soll	Ist	Neue Kassenreste	HH-Ansatz +Nachträge	mehr+ weniger-
Globalber. Vorjahr		neue HH-Reste aus üpl.	Anordnungen auf HH-Reste	Neue HH-Reste	Globalber. lfd. Jahr	Rech.-Erg.		Soll-übertrag	üpl.-/apl.
<b>23000</b>	<b>Staatliche Gymnasien</b>								
<b>23000.59120</b>	<b>Maßnahmen Ganztagschulprojekt</b>								
								<b>Haushaltsvermerk: 1</b>	<b>Verf.-Ber.: 40</b>
0,00	0,00	0,00	0,00	0,00	4.989,13	4.989,13	0,00	5.000,00	-10,87
0,00		0,00	0,00	0,00	0,00	4.989,13		0,00	0,00
<b>23000.59200</b>	<b>Schülerbeförderung auf Unterrichtswegen</b>								
								<b>Haushaltsvermerk: 1</b>	<b>Verf.-Ber.: 40</b>
0,00	0,00	0,00	0,00	0,00	1.102,00	1.102,00	0,00	2.500,00	-1.398,00
0,00		0,00	0,00	0,00	0,00	1.102,00		0,00	0,00
<b>23000.60010</b>	<b>Amtsspezifisches Arbeitsmaterial</b>								
								<b>Haushaltsvermerk: 1</b>	<b>Verf.-Ber.: 40</b>
0,00	0,00	0,00	0,00	0,00	5.183,77	5.183,77	0,00	8.000,00	-2.816,23
0,00		0,00	0,00	0,00	0,00	5.183,77		0,00	0,00
<b>23000.60100</b>	<b>Druckkosten</b>								
								<b>Haushaltsvermerk: 1</b>	<b>Verf.-Ber.: 40</b>
0,00	0,00	0,00	0,00	0,00	0,00	0,00	0,00	3.000,00	-3.000,00
0,00		0,00	0,00	0,00	0,00	0,00		0,00	0,00
<b>23000.61602</b>	<b>Sachaufwand für Eltern- u. Schülervertretungen</b>								
								<b>Haushaltsvermerk: 1</b>	<b>Verf.-Ber.: 40</b>
0,00	0,00	0,00	0,00	0,00	11,60	11,60	0,00	250,00	-238,40
0,00		0,00	0,00	0,00	0,00	11,60		0,00	0,00
<b>23000.61610</b>	<b>sonstige Ausgaben</b>								
								<b>Haushaltsvermerk: 1</b>	<b>Verf.-Ber.: 40</b>
0,00	0,00	0,00	0,00	0,00	150,00	150,00	0,00	500,00	-350,00
0,00		0,00	0,00	0,00	0,00	150,00		0,00	0,00
<b>23000.65030</b>	<b>Büromaterial</b>								
								<b>Haushaltsvermerk: 1</b>	<b>Verf.-Ber.: 40</b>
0,00	0,00	0,00	0,00	0,00	6.287,19	6.287,19	0,00	8.500,00	-2.212,81
0,00		0,00	0,00	0,00	0,00	6.287,19		0,00	0,00
<b>23000.65100</b>	<b>Amtsspezifische Fachliteratur und Medien</b>								
								<b>Haushaltsvermerk: 1</b>	<b>Verf.-Ber.: 40</b>
0,00	0,00	0,00	0,00	0,00	239,28	239,28	0,00	500,00	-260,72
0,00		0,00	0,00	0,00	0,00	239,28		0,00	0,00
<b>23000.65220</b>	<b>Rundfunk- und Fernsehgebühren</b>								
								<b>Haushaltsvermerk: 1</b>	<b>Verf.-Ber.: 40</b>
0,00	0,00	0,00	0,00	0,00	359,40	359,40	0,00	1.300,00	-940,60
0,00		0,00	0,00	0,00	0,00	359,40		0,00	0,00
<b>23000.65230</b>	<b>Fernsprechgebühren</b>								
								<b>Haushaltsvermerk: 1</b>	<b>Verf.-Ber.: 40</b>
0,00	0,00	0,00	0,00	0,00	7.542,50	7.542,50	0,00	9.000,00	-1.457,50
0,00		0,00	0,00	0,00	0,00	7.542,50		0,00	0,00
<b>23000.65240</b>	<b>Portokosten</b>								
								<b>Haushaltsvermerk: 1</b>	<b>Verf.-Ber.: 11</b>
0,00	0,00	0,00	0,00	0,00	2.086,75	2.086,75	0,00	2.000,00	0,00
0,00		0,00	0,00	0,00	0,00	2.086,75		86,75	0,00

# Jahresrechnung Verwaltungshaushalt 2014 (in EUR)

Kassenreste	Abgänge auf Kassenreste	HH-Reste	Abgänge auf HH-Reste	HH-Reste Übernahme	Anordnungs-soll	Ist	Neue Kassenreste	HH-Ansatz +Nachträge	mehr+ weniger-
Globalber. Vorjahr		neue HH-Reste aus üpl.	Anordnungen auf HH-Reste	Neue HH-Reste	Globalber. lfd. Jahr	Rech.-Erg.		Soll-übertrag	üpl.-/apl.
<b>23000</b>	<b>Staatliche Gymnasien</b>								
<b>23000.65420</b>	<b>Fahrtkosten und km-Geldentschädigung</b>								
							Haushaltsvermerk: 1	Verf.-Ber.: 40	
0,00	0,00	0,00	0,00	0,00	254,61	254,61	0,00	420,00	-165,39
0,00		0,00	0,00	0,00	0,00	254,61		0,00	0,00
<b>23000.67900</b>	<b>Innere Verrechnungen (Verwaltungsgemeinkosten)</b>								
							Haushaltsvermerk: 1	Verf.-Ber.: 20	
0,00	0,00	0,00	0,00	0,00	34.117,13	34.117,13	0,00	31.317,00	0,00
0,00		0,00	0,00	0,00	0,00	34.117,13		2.800,13	0,00
<b>23000.67920</b>	<b>Leistungsverrechnung Gebäudeservice</b>								
							Haushaltsvermerk: 1	Verf.-Ber.: 40	
0,00	0,00	0,00	0,00	0,00	429.362,04	429.362,04	0,00	467.868,00	0,00
0,00		0,00	0,00	0,00	0,00	429.362,04		-38.505,96	0,00
<b>23000.68000</b>	<b>Kalkulatorische Abschreibungen</b>								
							Haushaltsvermerk: 1	Verf.-Ber.: 20	
0,00	0,00	0,00	0,00	0,00	257.967,98	257.967,98	0,00	235.000,00	0,00
0,00		0,00	0,00	0,00	0,00	257.967,98		22.967,98	0,00
<b>23000.68500</b>	<b>Verzinsung Anlagekapital</b>								
							Haushaltsvermerk: 1	Verf.-Ber.: 20	
0,00	0,00	0,00	0,00	0,00	273.005,61	273.005,61	0,00	275.000,00	0,00
0,00		0,00	0,00	0,00	0,00	273.005,61		-1.994,39	0,00
<b>23000.71800</b>	<b>Zuschuss Verpflegungskosten</b>								
							Haushaltsvermerk: 1	Verf.-Ber.: 40	
0,00	0,00	0,00	0,00	0,00	11.160,34	11.160,34	0,00	11.400,00	1.465,00
0,00		0,00	0,00	0,00	0,00	11.160,34		-1.704,66	1.465,00
<b>Zwischensumme</b>	<b>Ausgabe:</b>								
<b>0,00</b>	<b>0,00</b>	<b>0,00</b>	<b>0,00</b>	<b>0,00</b>	<b>3.240.308,88</b>	<b>3.240.308,88</b>	<b>0,00</b>	<b>3.425.975,00</b>	<b>2.071,80</b>
<b>0,00</b>		<b>0,00</b>	<b>0,00</b>	<b>0,00</b>	<b>0,00</b>	<b>3.240.308,88</b>		<b>-187.737,92</b>	<b>24.909,00</b>
<b>Summe UA</b>	<b>Einnahme:</b>								
<b>0,00</b>	<b>0,00</b>	<b>0,00</b>	<b>0,00</b>	<b>0,00</b>	<b>1.480.372,18</b>	<b>1.480.372,18</b>	<b>0,00</b>	<b>1.555.304,00</b>	<b>-74.931,82</b>
<b>0,00</b>		<b>0,00</b>	<b>0,00</b>	<b>0,00</b>	<b>0,00</b>	<b>1.480.372,18</b>		<b>0,00</b>	<b>20.669,98</b>
<b>Summe UA</b>	<b>Ausgabe:</b>								
<b>0,00</b>	<b>0,00</b>	<b>0,00</b>	<b>0,00</b>	<b>0,00</b>	<b>3.240.308,88</b>	<b>3.240.308,88</b>	<b>0,00</b>	<b>3.425.975,00</b>	<b>2.071,80</b>
<b>0,00</b>		<b>0,00</b>	<b>0,00</b>	<b>0,00</b>	<b>0,00</b>	<b>3.240.308,88</b>		<b>-187.737,92</b>	<b>24.909,00</b>
<b>Summe UA</b>	<b>Differenz:</b>								
<b>0,00</b>	<b>0,00</b>	<b>0,00</b>	<b>0,00</b>	<b>0,00</b>	<b>-1.759.936,70</b>	<b>-1.759.936,70</b>	<b>0,00</b>	<b>-1.870.671,00</b>	<b>-77.003,62</b>
<b>0,00</b>		<b>0,00</b>	<b>0,00</b>	<b>0,00</b>	<b>0,00</b>	<b>-1.759.936,70</b>		<b>187.737,92</b>	<b>-4.239,02</b>

# Jahresrechnung Verwaltungshaushalt 2014 (in EUR)

Kassenreste	Abgänge auf Kassenreste	HH-Reste	Abgänge auf HH-Reste	HH-Reste Übernahme	Anordnungs-soll	Ist	Neue Kassenreste	HH-Ansatz +Nachträge	mehr+ weniger-
Globalber. Vorjahr		neue HH-Reste aus üpl.	Anordnungen auf HH-Reste	Neue HH-Reste	Globalber. lfd. Jahr	Rech.-Erg.		Soll-übertrag	üpl.-/apl.
<b>23100</b>	<b>Staatl.Gymn.7/ Wissenschaftlicher Spezialschulteil</b>								
<b>23100.10000</b>	<b>Verwaltungsgebühren</b>								
							<b>Haushaltsvermerk: PK</b>	<b>Verf.-Ber.: 40</b>	
0,00	0,00	0,00	0,00	0,00	102,00	102,00	0,00	100,00	2,00
0,00		0,00	0,00	0,00	0,00	102,00		0,00	0,00
<b>23100.15030</b>	<b>Energie-Rückzahlung aus Vorjahren</b>								
							<b>Haushaltsvermerk: 3 PK</b>	<b>Verf.-Ber.: 23</b>	
0,00	0,00	0,00	0,00	0,00	24,32	24,32	0,00	0,00	24,32
0,00		0,00	0,00	0,00	0,00	24,32		0,00	24,32
<b>23100.16100</b>	<b>Erstattungen vom Land</b>								
								<b>Verf.-Ber.: 40</b>	
0,00	0,00	0,00	0,00	0,00	228.342,14	228.342,14	0,00	249.254,00	-20.911,86
0,00		0,00	0,00	0,00	0,00	228.342,14		0,00	0,00
<b>Zwischensumme</b>	<b>Einnahme:</b>								
<b>0,00</b>	<b>0,00</b>	<b>0,00</b>	<b>0,00</b>	<b>0,00</b>	<b>228.468,46</b>	<b>228.468,46</b>	<b>0,00</b>	<b>249.354,00</b>	<b>-20.885,54</b>
<b>0,00</b>		<b>0,00</b>	<b>0,00</b>	<b>0,00</b>	<b>0,00</b>	<b>228.468,46</b>		<b>0,00</b>	<b>24,32</b>
<b>23100.41400</b>	<b>Dienstbezüge für Beschäftigte</b>								
							<b>Haushaltsvermerk: SN 1</b>	<b>Verf.-Ber.: 11</b>	
0,00	0,00	0,00	0,00	0,00	54.210,34	54.210,34	0,00	52.619,00	0,00
0,00		0,00	0,00	0,00	0,00	54.210,34		1.591,34	0,00
<b>23100.43400</b>	<b>Beiträge zu Versorgungskassen für Beschäftigte</b>								
							<b>Haushaltsvermerk: SN 1</b>	<b>Verf.-Ber.: 11</b>	
0,00	0,00	0,00	0,00	0,00	1.712,95	1.712,95	0,00	1.657,00	0,00
0,00		0,00	0,00	0,00	0,00	1.712,95		55,95	0,00
<b>23100.44400</b>	<b>Beiträge zur gesetzl. Sozialversicherung für Beschäftigte</b>								
							<b>Haushaltsvermerk: SN 1</b>	<b>Verf.-Ber.: 11</b>	
0,00	0,00	0,00	0,00	0,00	10.465,27	10.465,27	0,00	9.981,00	0,00
0,00		0,00	0,00	0,00	0,00	10.465,27		484,27	0,00
<b>23100.45100</b>	<b>Gesundheitsuntersuchungen u.ä.</b>								
							<b>Haushaltsvermerk: SN 1</b>	<b>Verf.-Ber.: 11</b>	
0,00	0,00	0,00	0,00	0,00	0,00	0,00	0,00	10,00	0,00
0,00		0,00	0,00	0,00	0,00	0,00		-10,00	0,00
<b>23100.50010</b>	<b>Gebäudeunterhaltung</b>								
							<b>Haushaltsvermerk: SN 2</b>	<b>Verf.-Ber.: 23</b>	
0,00	0,00	0,00	0,00	0,00	17.350,45	17.350,45	0,00	10.000,00	0,00
0,00		0,00	0,00	0,00	0,00	17.350,45		7.350,45	0,00
<b>23100.50020</b>	<b>Unterhaltung von Außenanlagen</b>								
							<b>Haushaltsvermerk: 1</b>	<b>Verf.-Ber.: 23</b>	
0,00	0,00	0,00	0,00	0,00	35,07	35,07	0,00	2.500,00	0,00
0,00		0,00	0,00	0,00	0,00	35,07		-2.464,93	0,00
<b>23100.52021</b>	<b>Anschaffung von geringwertigen Büro- und Einrichtungsgegenständen</b>								
							<b>Haushaltsvermerk: 1</b>	<b>Verf.-Ber.: 40</b>	
0,00	0,00	0,00	0,00	0,00	0,00	0,00	0,00	100,00	0,00
0,00		0,00	0,00	0,00	0,00	0,00		-100,00	0,00

# Jahresrechnung Verwaltungshaushalt 2014 (in EUR)

Kassenreste	Abgänge auf Kassenreste	HH-Reste	Abgänge auf HH-Reste	HH-Reste Übernahme	Anordnungs-soll	Ist	Neue Kassenreste	HH-Ansatz +Nachträge	mehr+ weniger-
Globalber. Vorjahr		neue HH-Reste aus üpl.	Anordnungen auf HH-Reste	Neue HH-Reste	Globalber. lfd. Jahr	Rech.-Erg.		Soll-übertrag	üpl.-/apl.
<b>23100</b>	<b>Staatl.Gymn.7/ Wissenschaftlicher Spezialschulteil</b>								
<b>23100.52130</b>	<b>Anschaffg.u. Unterhaltg.v.Spezialtechnik</b>								
								<b>Haushaltsvermerk: 1</b>	<b>Verf.-Ber.: 40</b>
0,00	0,00	0,00	0,00	0,00	3.104,70	3.104,70	0,00	3.600,00	0,00
0,00		0,00	0,00	0,00	0,00	3.104,70		-495,30	0,00
<b>23100.52140</b>	<b>Anschaffung und Unterhaltung von Schulausstattung</b>								
								<b>Haushaltsvermerk: 1</b>	<b>Verf.-Ber.: 40</b>
0,00	0,00	0,00	0,00	0,00	694,94	694,94	0,00	9.300,00	-7.793,55
0,00		0,00	0,00	0,00	0,00	694,94		-811,51	0,00
<b>23100.52150</b>	<b>Anschaffung und Unterhaltung von Maschinen und Geräten</b>								
								<b>Haushaltsvermerk: 1</b>	<b>Verf.-Ber.: 40</b>
0,00	0,00	0,00	0,00	0,00	3.266,52	3.266,52	0,00	5.000,00	-1.733,48
0,00		0,00	0,00	0,00	0,00	3.266,52		0,00	0,00
<b>23100.52151</b>	<b>Anschaffung von geringwertigen Maschinen und Geräten</b>								
								<b>Haushaltsvermerk: 1</b>	<b>Verf.-Ber.: 40</b>
0,00	0,00	0,00	0,00	0,00	0,00	0,00	0,00	1.500,00	-1.500,00
0,00		0,00	0,00	0,00	0,00	0,00		0,00	0,00
<b>23100.52200</b>	<b>Anschaffung und Unterhaltung von Spiel- und Sportgeräten</b>								
								<b>Haushaltsvermerk: 1</b>	<b>Verf.-Ber.: 40</b>
0,00	0,00	0,00	0,00	0,00	0,00	0,00	0,00	200,00	-200,00
0,00		0,00	0,00	0,00	0,00	0,00		0,00	0,00
<b>23100.54010</b>	<b>Wasser</b>								
								<b>Haushaltsvermerk: SN 3</b>	<b>Verf.-Ber.: 23</b>
0,00	0,00	0,00	0,00	0,00	1.597,00	1.597,00	0,00	3.500,00	-508,99
0,00		0,00	0,00	0,00	0,00	1.597,00		-1.394,01	0,00
<b>23100.54030</b>	<b>Elektroenergie</b>								
								<b>Haushaltsvermerk: SN 3</b>	<b>Verf.-Ber.: 23</b>
0,00	0,00	0,00	0,00	0,00	11.977,13	11.977,13	0,00	12.200,00	-222,87
0,00		0,00	0,00	0,00	0,00	11.977,13		0,00	0,00
<b>23100.54050</b>	<b>Fernwärme</b>								
								<b>Haushaltsvermerk: SN 3</b>	<b>Verf.-Ber.: 23</b>
0,00	0,00	0,00	0,00	0,00	23.816,92	23.816,92	0,00	35.300,00	-11.483,08
0,00		0,00	0,00	0,00	0,00	23.816,92		0,00	0,00
<b>23100.54070</b>	<b>Abwasser</b>								
								<b>Haushaltsvermerk: SN 3</b>	<b>Verf.-Ber.: 23</b>
0,00	0,00	0,00	0,00	0,00	3.668,42	3.668,42	0,00	3.800,00	-131,58
0,00		0,00	0,00	0,00	0,00	3.668,42		0,00	0,00
<b>23100.54100</b>	<b>Glas- und Gebäudereinigung</b>								
								<b>Haushaltsvermerk: 1</b>	<b>Verf.-Ber.: 23</b>
0,00	0,00	0,00	0,00	0,00	29.115,23	29.115,23	0,00	32.700,00	0,00
0,00		0,00	0,00	0,00	0,00	29.115,23		-3.584,77	0,00
<b>23100.54150</b>	<b>Sonstige Reinigungskosten</b>								
								<b>Haushaltsvermerk: 1</b>	<b>Verf.-Ber.: 40</b>
0,00	0,00	0,00	0,00	0,00	0,00	0,00	0,00	700,00	-700,00
0,00		0,00	0,00	0,00	0,00	0,00		0,00	0,00

# Jahresrechnung Verwaltungshaushalt 2014 (in EUR)

Kassenreste	Abgänge auf Kassenreste	HH-Reste	Abgänge auf HH-Reste	HH-Reste Übernahme	Anordnungs-soll	Ist	Neue Kassenreste	HH-Ansatz +Nachträge	mehr+ weniger-	
Globalber. Vorjahr		neue HH-Reste aus üpl.	Anordnungen auf HH-Reste	Neue HH-Reste	Globalber. lfd. Jahr	Rech.-Erg.		Soll-übertrag	üpl./apl.	
<b>23100</b>	<b>Staatl.Gymn.7/ Wissenschaftlicher Spezialschulteil</b>									
<b>23100.54250</b>	<b>Sonstige Abgaben</b>									
	0,00	0,00	0,00	0,00	0,00	1.950,24	1.950,24	0,00	2.050,00	0,00
	0,00		0,00	0,00	0,00	0,00	1.950,24		-99,76	0,00
<b>23100.54300</b>	<b>Bewachungskosten</b>									
	0,00	0,00	0,00	0,00	0,00	2.117,30	2.117,30	0,00	2.500,00	0,00
	0,00		0,00	0,00	0,00	0,00	2.117,30		-382,70	0,00
<b>23100.54900</b>	<b>Sonstige Bewirtschaftungskosten</b>									
	0,00	0,00	0,00	0,00	0,00	77,00	77,00	0,00	300,00	-223,00
	0,00		0,00	0,00	0,00	0,00	77,00		0,00	0,00
<b>23100.57030</b>	<b>Verpflegung durch Dritte</b>									
	0,00	0,00	0,00	0,00	0,00	125,00	125,00	0,00	0,00	0,00
	0,00		0,00	0,00	0,00	0,00	125,00		125,00	0,00
<b>23100.57100</b>	<b>Erste-Hilfe-Material</b>									
	0,00	0,00	0,00	0,00	0,00	0,00	0,00	0,00	100,00	-100,00
	0,00		0,00	0,00	0,00	0,00	0,00		0,00	0,00
<b>23100.59010</b>	<b>Lehr- und Unterrichtsmittel</b>									
	0,00	0,00	0,00	0,00	0,00	6.113,81	6.113,81	0,00	14.000,00	-7.886,19
	0,00		0,00	0,00	0,00	0,00	6.113,81		0,00	0,00
<b>23100.59110</b>	<b>Schulveranstaltungen</b>									
	0,00	0,00	0,00	0,00	0,00	177,35	177,35	0,00	500,00	-322,65
	0,00		0,00	0,00	0,00	0,00	177,35		0,00	0,00
<b>23100.59111</b>	<b>sonstige Schulveranstaltung</b>									
	0,00	0,00	0,00	0,00	0,00	0,00	0,00	0,00	1.500,00	-1.500,00
	0,00		0,00	0,00	0,00	0,00	0,00		0,00	0,00
<b>23100.59200</b>	<b>Schülerbeförderung auf Unterrichtswegen</b>									
	0,00	0,00	0,00	0,00	0,00	2.693,39	2.693,39	0,00	1.700,00	0,00
	0,00		0,00	0,00	0,00	0,00	2.693,39		993,39	0,00
<b>23100.60010</b>	<b>Amtsspezifisches Arbeitsmaterial</b>									
	0,00	0,00	0,00	0,00	0,00	513,42	513,42	0,00	100,00	0,00
	0,00		0,00	0,00	0,00	0,00	513,42		413,42	0,00
<b>23100.61602</b>	<b>Ausgaben für Eltern- und Schülervertretungen</b>									
	0,00	0,00	0,00	0,00	0,00	0,00	0,00	0,00	40,00	-40,00
	0,00		0,00	0,00	0,00	0,00	0,00		0,00	0,00

# Jahresrechnung Verwaltungshaushalt 2014 (in EUR)

Kassenreste	Abgänge auf Kassenreste	HH-Reste	Abgänge auf HH-Reste	HH-Reste Übernahme	Anordnungs-soll	Ist	Neue Kassenreste	HH-Ansatz +Nachträge	mehr+ weniger-
Globalber. Vorjahr		neue HH-Reste aus üpl.	Anordnungen auf HH-Reste	Neue HH-Reste	Globalber. lfd. Jahr	Rech.-Erg.		Soll-übertrag	üpl./apl.
<b>23100</b>	<b>Staatl.Gymn.7/ Wissenschaftlicher Spezialschulteil</b>								
<b>23100.65030</b>	<b>Büromaterial</b>								
							<b>Haushaltsvermerk: 1</b>	<b>Verf.-Ber.: 40</b>	
0,00	0,00	0,00	0,00	0,00	1.032,92	1.032,92	0,00	2.600,00	-1.567,08
0,00		0,00	0,00	0,00	0,00	1.032,92		0,00	0,00
<b>23100.65100</b>	<b>Amtsspezifische Fachliteratur und Medien</b>								
							<b>Haushaltsvermerk: 1</b>	<b>Verf.-Ber.: 40</b>	
0,00	0,00	0,00	0,00	0,00	39,88	39,88	0,00	50,00	-10,12
0,00		0,00	0,00	0,00	0,00	39,88		0,00	0,00
<b>23100.65220</b>	<b>Rundfunk - und Fernsehgebühren</b>								
							<b>Haushaltsvermerk: 1</b>	<b>Verf.-Ber.: 40</b>	
0,00	0,00	0,00	0,00	0,00	71,88	71,88	0,00	220,00	-148,12
0,00		0,00	0,00	0,00	0,00	71,88		0,00	0,00
<b>23100.65230</b>	<b>Fernsprechgebühren</b>								
							<b>Haushaltsvermerk: 1</b>	<b>Verf.-Ber.: 40</b>	
0,00	0,00	0,00	0,00	0,00	1.315,00	1.315,00	0,00	1.500,00	-185,00
0,00		0,00	0,00	0,00	0,00	1.315,00		0,00	0,00
<b>23100.65240</b>	<b>Portokosten</b>								
							<b>Haushaltsvermerk: 1</b>	<b>Verf.-Ber.: 11</b>	
0,00	0,00	0,00	0,00	0,00	387,53	387,53	0,00	500,00	-112,47
0,00		0,00	0,00	0,00	0,00	387,53		0,00	0,00
<b>23100.65420</b>	<b>Fahrtkosten und km-Geldentschädigung</b>								
							<b>Haushaltsvermerk: 1</b>	<b>Verf.-Ber.: 40</b>	
0,00	0,00	0,00	0,00	0,00	0,00	0,00	0,00	100,00	-100,00
0,00		0,00	0,00	0,00	0,00	0,00		0,00	0,00
<b>23100.67900</b>	<b>Innere Verrechnungen (Verwaltungsgemeinkosten)</b>								
							<b>Haushaltsvermerk: 1</b>	<b>Verf.-Ber.: 20</b>	
0,00	0,00	0,00	0,00	0,00	6.638,86	6.638,86	0,00	6.427,00	0,00
0,00		0,00	0,00	0,00	0,00	6.638,86		211,86	0,00
<b>23100.67920</b>	<b>Leistungsverrechnung Gebäudeservice</b>								
							<b>Haushaltsvermerk: 1</b>	<b>Verf.-Ber.: 40</b>	
0,00	0,00	0,00	0,00	0,00	30.508,48	30.508,48	0,00	24.000,00	0,00
0,00		0,00	0,00	0,00	0,00	30.508,48		6.508,48	0,00
<b>23100.68000</b>	<b>Kalkulatorische Abschreibungen</b>								
							<b>Haushaltsvermerk: 1</b>	<b>Verf.-Ber.: 20</b>	
0,00	0,00	0,00	0,00	0,00	72.296,51	72.296,51	0,00	72.000,00	0,00
0,00		0,00	0,00	0,00	0,00	72.296,51		296,51	0,00
<b>23100.68500</b>	<b>Verzinsung Anlagekapital</b>								
							<b>Haushaltsvermerk: 1</b>	<b>Verf.-Ber.: 20</b>	
0,00	0,00	0,00	0,00	0,00	58.938,14	58.938,14	0,00	60.000,00	0,00
0,00		0,00	0,00	0,00	0,00	58.938,14		-1.061,86	0,00
<b>Zwischensumme</b>	<b>Ausgabe:</b>								
<b>0,00</b>	<b>0,00</b>	<b>0,00</b>	<b>0,00</b>	<b>0,00</b>	<b>346.011,65</b>	<b>346.011,65</b>	<b>0,00</b>	<b>374.854,00</b>	<b>-36.468,18</b>
<b>0,00</b>		<b>0,00</b>	<b>0,00</b>	<b>0,00</b>	<b>0,00</b>	<b>346.011,65</b>		<b>7.625,83</b>	<b>0,00</b>

# Jahresrechnung Verwaltungshaushalt 2014 (in EUR)

Kassenreste	Abgänge auf Kassenreste	HH-Reste	Abgänge auf HH-Reste	HH-Reste Übernahme	Anordnungs-soll	Ist	Neue Kassenreste	HH-Ansatz +Nachträge	mehr+ weniger-	
Globalber. Vorjahr		neue HH-Reste aus üpl.	Anordnungen auf HH-Reste	Neue HH-Reste	Globalber. lfd. Jahr	Rech.-Erg.		Soll-übertrag	üpl.-/apl.	
<b>23100</b>	<b>Staatl.Gymn.7/ Wissenschaftlicher Spezialschulteil</b>									
<b>Summe UA</b>	<b>Einnahme:</b>									
	0,00	0,00	0,00	0,00	0,00	228.468,46	228.468,46	0,00	249.354,00	-20.885,54
	0,00		0,00	0,00	0,00	0,00	228.468,46	0,00	0,00	24,32
<b>Summe UA</b>	<b>Ausgabe:</b>									
	0,00	0,00	0,00	0,00	0,00	346.011,65	346.011,65	0,00	374.854,00	-36.468,18
	0,00		0,00	0,00	0,00	0,00	346.011,65	7.625,83	0,00	0,00
<b>Summe UA</b>	<b>Differenz:</b>									
	0,00	0,00	0,00	0,00	0,00	-117.543,19	-117.543,19	0,00	-125.500,00	15.582,64
	0,00		0,00	0,00	0,00	0,00	-117.543,19	-7.625,83	0,00	24,32



# Jahresrechnung Verwaltungshaushalt 2014 (in EUR)

Kassenreste	Abgänge auf Kassenreste	HH-Reste	Abgänge auf HH-Reste	HH-Reste Übernahme	Anordnungs-soll	Ist	Neue Kassenreste	HH-Ansatz +Nachträge	mehr+weniger-	
Globalber. Vorjahr		neue HH-Reste aus üpl.	Anordnungen auf HH-Reste	Neue HH-Reste	Globalber. lfd. Jahr	Rech.-Erg.		Soll-übertrag	üpl.-/apl.	
<b>23200</b>	<b>Staatl.Gymn.7/ Internat d. Wissens. Spezialschuleteils</b>									
<b>23200.11100</b>	<b>Benutzungsgebühren</b>						<b>Haushaltsvermerk: PK</b>		<b>Verf.-Ber.: 40</b>	
254,00	0,00	0,00	0,00	0,00	104.350,85	104.604,85	0,00	109.480,00	-5.129,15	
0,00		0,00	0,00	0,00	0,00	104.350,85		0,00	0,00	
<b>23200.15030</b>	<b>Energie-Rückzahlung aus Vorjahren</b>						<b>Haushaltsvermerk: 3 PK</b>		<b>Verf.-Ber.: 23</b>	
0,00	0,00	0,00	0,00	0,00	24,32	24,32	0,00	0,00	24,32	
0,00		0,00	0,00	0,00	0,00	24,32		0,00	24,32	
<b>23200.16100</b>	<b>Erstattungen vom Land</b>								<b>Verf.-Ber.: 40</b>	
0,00	0,00	0,00	0,00	0,00	394.637,04	394.637,04	0,00	368.323,00	26.314,04	
0,00		0,00	0,00	0,00	0,00	394.637,04		0,00	0,00	
<b>Zwischensumme Einnahme:</b>	<b>254,00</b>	<b>0,00</b>	<b>0,00</b>	<b>0,00</b>	<b>499.012,21</b>	<b>499.266,21</b>	<b>0,00</b>	<b>477.803,00</b>	<b>21.209,21</b>	
	<b>0,00</b>	<b>0,00</b>	<b>0,00</b>	<b>0,00</b>	<b>0,00</b>	<b>499.012,21</b>		<b>0,00</b>	<b>24,32</b>	
<b>23200.41400</b>	<b>Dienstbezüge für Beschäftigte</b>						<b>Haushaltsvermerk: SN 1</b>		<b>Verf.-Ber.: 11</b>	
0,00	0,00	0,00	0,00	0,00	267.353,60	267.353,60	0,00	228.907,00	0,00	
0,00		0,00	0,00	0,00	0,00	267.353,60		38.446,60	0,00	
<b>23200.43400</b>	<b>Beiträge zu Versorgungskassen für Beschäftigte</b>						<b>Haushaltsvermerk: SN 1</b>		<b>Verf.-Ber.: 11</b>	
0,00	0,00	0,00	0,00	0,00	8.551,09	8.551,09	0,00	7.193,00	0,00	
0,00		0,00	0,00	0,00	0,00	8.551,09		1.358,09	0,00	
<b>23200.44400</b>	<b>Beiträge zur gesetzl. Sozialversicherung für Beschäftigte</b>						<b>Haushaltsvermerk: SN 1</b>		<b>Verf.-Ber.: 11</b>	
0,00	0,00	0,00	0,00	0,00	49.995,58	49.995,58	0,00	43.794,00	0,00	
0,00		0,00	0,00	0,00	0,00	49.995,58		6.201,58	0,00	
<b>23200.50010</b>	<b>Gebäudeunterhaltung</b>						<b>Haushaltsvermerk: SN 2</b>		<b>Verf.-Ber.: 23</b>	
0,00	0,00	0,00	0,00	0,00	6.922,45	6.922,45	0,00	3.000,00	0,00	
0,00		0,00	0,00	0,00	0,00	6.922,45		3.922,45	0,00	
<b>23200.50020</b>	<b>Unterhaltung von Außenanlagen</b>						<b>Haushaltsvermerk: 1</b>		<b>Verf.-Ber.: 23</b>	
0,00	0,00	0,00	0,00	0,00	0,00	0,00	0,00	300,00	0,00	
0,00		0,00	0,00	0,00	0,00	0,00		-300,00	0,00	
<b>23200.52021</b>	<b>Anschaffung von geringwertigen Büro- und Einrichtungsgegenständen</b>						<b>Haushaltsvermerk: 1</b>		<b>Verf.-Ber.: 40</b>	
0,00	0,00	0,00	0,00	0,00	0,00	0,00	0,00	300,00	0,00	
0,00		0,00	0,00	0,00	0,00	0,00		-300,00	0,00	
<b>23200.52130</b>	<b>Anschaffung und Unterhaltung von Spezialtechnik</b>						<b>Haushaltsvermerk: 1</b>		<b>Verf.-Ber.: 40</b>	
0,00	0,00	0,00	0,00	0,00	2.075,74	2.075,74	0,00	2.400,00	0,00	
0,00		0,00	0,00	0,00	0,00	2.075,74		-324,26	0,00	

# Jahresrechnung Verwaltungshaushalt 2014 (in EUR)

Kassenreste	Abgänge auf Kassenreste	HH-Reste	Abgänge auf HH-Reste	HH-Reste Übernahme	Anordnungs-soll	Ist	Neue Kassenreste	HH-Ansatz +Nachträge	mehr+weniger-	
Globalber. Vorjahr		neue HH-Reste aus üpl.	Anordnungen auf HH-Reste	Neue HH-Reste	Globalber. lfd. Jahr	Rech.-Erg.		Soll-übertrag	üpl.-/apl.	
<b>23200</b>	<b>Staatl.Gymn.7/ Internat d. Wissens. Spezialschuleteils</b>									
<b>23200.52140</b>	<b>Anschaffung und Unterhaltung von Schulausstattung</b>						<b>Haushaltsvermerk: 1</b>		<b>Verf.-Ber.: 40</b>	
0,00	0,00	0,00	0,00	0,00	4.639,42	4.639,42	0,00	12.000,00	-6.391,21	
0,00		0,00	0,00	0,00	0,00	4.639,42		-969,37	0,00	
<b>23200.52150</b>	<b>Anschaffung und Unterhaltung von Maschinen und Geräten</b>						<b>Haushaltsvermerk: 1</b>		<b>Verf.-Ber.: 40</b>	
0,00	0,00	0,00	0,00	0,00	0,00	0,00	0,00	800,00	-800,00	
0,00		0,00	0,00	0,00	0,00	0,00		0,00	0,00	
<b>23200.52200</b>	<b>Anschaffung und Unterhaltung von Spiel- und Sportgeräten</b>						<b>Haushaltsvermerk: 1</b>		<b>Verf.-Ber.: 40</b>	
0,00	0,00	0,00	0,00	0,00	0,00	0,00	0,00	200,00	-200,00	
0,00		0,00	0,00	0,00	0,00	0,00		0,00	0,00	
<b>23200.52300</b>	<b>Haushaltswäsche, Haushaltswaren</b>						<b>Haushaltsvermerk: 1</b>		<b>Verf.-Ber.: 40</b>	
0,00	0,00	0,00	0,00	0,00	563,97	563,97	0,00	1.000,00	-436,03	
0,00		0,00	0,00	0,00	0,00	563,97		0,00	0,00	
<b>23200.54010</b>	<b>Wasser</b>						<b>Haushaltsvermerk: SN 3</b>		<b>Verf.-Ber.: 23</b>	
0,00	0,00	0,00	0,00	0,00	1.597,00	1.597,00	0,00	3.350,00	-1.753,00	
0,00		0,00	0,00	0,00	0,00	1.597,00		0,00	0,00	
<b>23200.54030</b>	<b>Elektroenergie</b>						<b>Haushaltsvermerk: SN 3</b>		<b>Verf.-Ber.: 23</b>	
0,00	0,00	0,00	0,00	0,00	11.977,12	11.977,12	0,00	12.200,00	-222,88	
0,00		0,00	0,00	0,00	0,00	11.977,12		0,00	0,00	
<b>23200.54050</b>	<b>Fernwärme</b>						<b>Haushaltsvermerk: SN 3</b>		<b>Verf.-Ber.: 23</b>	
0,00	0,00	0,00	0,00	0,00	23.816,93	23.816,93	0,00	35.300,00	-11.483,07	
0,00		0,00	0,00	0,00	0,00	23.816,93		0,00	0,00	
<b>23200.54070</b>	<b>Abwasser</b>						<b>Haushaltsvermerk: SN 3</b>		<b>Verf.-Ber.: 23</b>	
0,00	0,00	0,00	0,00	0,00	3.668,42	3.668,42	0,00	3.800,00	-131,58	
0,00		0,00	0,00	0,00	0,00	3.668,42		0,00	0,00	
<b>23200.54100</b>	<b>Glas- und Gebäudereinigung</b>						<b>Haushaltsvermerk: 1</b>		<b>Verf.-Ber.: 23</b>	
0,00	0,00	0,00	0,00	0,00	22.695,31	22.695,31	0,00	25.100,00	0,00	
0,00		0,00	0,00	0,00	0,00	22.695,31		-2.404,69	0,00	
<b>23200.54150</b>	<b>Sonstige Reinigungskosten</b>						<b>Haushaltsvermerk: 1</b>		<b>Verf.-Ber.: 40</b>	
0,00	0,00	0,00	0,00	0,00	2.072,26	2.072,26	0,00	1.000,00	0,00	
0,00		0,00	0,00	0,00	0,00	2.072,26		1.072,26	0,00	
<b>23200.54250</b>	<b>Sonstige Abgaben</b>						<b>Haushaltsvermerk: 1</b>		<b>Verf.-Ber.: 23</b>	
0,00	0,00	0,00	0,00	0,00	1.018,06	1.018,06	0,00	1.400,00	0,00	
0,00		0,00	0,00	0,00	0,00	1.018,06		-381,94	0,00	

# Jahresrechnung Verwaltungshaushalt 2014 (in EUR)

Kassenreste	Abgänge auf Kassenreste	HH-Reste	Abgänge auf HH-Reste	HH-Reste Übernahme	Anordnungs-soll	Ist	Neue Kassenreste	HH-Ansatz +Nachträge	mehr+ weniger-	
Globalber. Vorjahr		neue HH-Reste aus üpl.	Anordnungen auf HH-Reste	Neue HH-Reste	Globalber. lfd. Jahr	Rech.-Erg.		Soll-übertrag	üpl.-/apl.	
<b>23200</b>	<b>Staatl.Gymn.7/ Internat d. Wissens. Spezialschulteils</b>									
<b>23200.54900</b>	<b>Sonstige Bewirtschaftungskosten</b>						<b>Haushaltsvermerk: 1</b>		<b>Verf.-Ber.: 40</b>	
0,00	0,00	0,00	0,00	0,00	161,17	161,17	0,00	300,00	-138,83	
0,00		0,00	0,00	0,00	0,00	161,17		0,00	0,00	
<b>23200.56010</b>	<b>Dienst- und Schutzkleidung</b>						<b>Haushaltsvermerk: 1</b>		<b>Verf.-Ber.: 40</b>	
0,00	0,00	0,00	0,00	0,00	158,98	158,98	0,00	0,00	0,00	
0,00		0,00	0,00	0,00	0,00	158,98		158,98	0,00	
<b>23200.57010</b>	<b>Kauf von Lebensmitteln</b>						<b>Haushaltsvermerk: 1</b>		<b>Verf.-Ber.: 40</b>	
0,00	0,00	0,00	0,00	0,00	30.163,11	30.163,11	0,00	43.000,00	0,00	
0,00		0,00	0,00	0,00	0,00	30.163,11		-12.836,89	0,00	
<b>23200.57100</b>	<b>Erste-Hilfe-Material</b>						<b>Haushaltsvermerk: 1</b>		<b>Verf.-Ber.: 40</b>	
0,00	0,00	0,00	0,00	0,00	193,25	193,25	0,00	50,00	0,00	
0,00		0,00	0,00	0,00	0,00	193,25		143,25	0,00	
<b>23200.58100</b>	<b>Anschaffung v.Büchern, Zeitschriften und Fortsetzungswerken</b>						<b>Haushaltsvermerk: 1</b>		<b>Verf.-Ber.: 40</b>	
0,00	0,00	0,00	0,00	0,00	993,51	993,51	0,00	1.000,00	-6,49	
0,00		0,00	0,00	0,00	0,00	993,51		0,00	0,00	
<b>23200.59110</b>	<b>Ausgaben für kulturelle Betreuung</b>						<b>Haushaltsvermerk: 1</b>		<b>Verf.-Ber.: 40</b>	
0,00	0,00	0,00	0,00	0,00	0,00	0,00	0,00	500,00	-500,00	
0,00		0,00	0,00	0,00	0,00	0,00		0,00	0,00	
<b>23200.65030</b>	<b>Büromaterial</b>						<b>Haushaltsvermerk: 1</b>		<b>Verf.-Ber.: 40</b>	
0,00	0,00	0,00	0,00	0,00	297,26	297,26	0,00	150,00	0,00	
0,00		0,00	0,00	0,00	0,00	297,26		147,26	0,00	
<b>23200.65220</b>	<b>Rundfunk- und Fernsehgebühren</b>						<b>Haushaltsvermerk: 1</b>		<b>Verf.-Ber.: 40</b>	
0,00	0,00	0,00	0,00	0,00	71,88	71,88	0,00	0,00	0,00	
0,00		0,00	0,00	0,00	0,00	71,88		71,88	0,00	
<b>23200.65230</b>	<b>Fernsprechgebühren</b>						<b>Haushaltsvermerk: 1</b>		<b>Verf.-Ber.: 40</b>	
0,00	0,00	0,00	0,00	0,00	224,54	224,54	0,00	500,00	-275,46	
0,00		0,00	0,00	0,00	0,00	224,54		0,00	0,00	
<b>23200.65420</b>	<b>Fahrtkosten und km-Geldentschädigung</b>						<b>Haushaltsvermerk: 1</b>		<b>Verf.-Ber.: 40</b>	
0,00	0,00	0,00	0,00	0,00	0,00	0,00	0,00	70,00	-70,00	
0,00		0,00	0,00	0,00	0,00	0,00		0,00	0,00	
<b>23200.67900</b>	<b>Innere Verrechnungen (Verwaltungsgemeinkosten)</b>						<b>Haushaltsvermerk: 1</b>		<b>Verf.-Ber.: 20</b>	
0,00	0,00	0,00	0,00	0,00	32.590,03	32.590,03	0,00	27.989,00	0,00	
0,00		0,00	0,00	0,00	0,00	32.590,03		4.601,03	0,00	

# Jahresrechnung Verwaltungshaushalt 2014 (in EUR)

Kassenreste	Abgänge auf Kassenreste	HH-Reste	Abgänge auf HH-Reste	HH-Reste Übernahme	Anordnungs-soll	Ist	Neue Kassenreste	HH-Ansatz +Nachträge	mehr+ weniger-
Globalber. Vorjahr		neue HH-Reste aus üpl.	Anordnungen auf HH-Reste	Neue HH-Reste	Globalber. lfd. Jahr	Rech.-Erg.		Soll-übertrag	üpl.-/apl.
<b>23200</b>	<b>Staatl.Gymn.7/ Internat d. Wissens. Spezialschulteils</b>								
<b>23200.67920</b>	<b>Leistungsverrechnung Gebäudeservice</b>								
							<b>Haushaltsvermerk: 1</b>	<b>Verf.-Ber.: 40</b>	
0,00	0,00	0,00	0,00	0,00	23.778,67	23.778,67	0,00	22.200,00	0,00
0,00		0,00	0,00	0,00	0,00	23.778,67		1.578,67	0,00
<b>Zwischensumme</b>	<b>Ausgabe:</b>								
0,00	0,00	0,00	0,00	0,00	495.579,35	495.579,35	0,00	477.803,00	-22.408,55
0,00		0,00	0,00	0,00	0,00	495.579,35		40.184,90	0,00
<b>Summe UA</b>	<b>Einnahme:</b>								
254,00	0,00	0,00	0,00	0,00	499.012,21	499.266,21	0,00	477.803,00	21.209,21
0,00		0,00	0,00	0,00	0,00	499.012,21		0,00	24,32
<b>Summe UA</b>	<b>Ausgabe:</b>								
0,00	0,00	0,00	0,00	0,00	495.579,35	495.579,35	0,00	477.803,00	-22.408,55
0,00		0,00	0,00	0,00	0,00	495.579,35		40.184,90	0,00
<b>Summe UA</b>	<b>Differenz:</b>								
254,00	0,00	0,00	0,00	0,00	3.432,86	3.686,86	0,00	0,00	43.617,76
0,00		0,00	0,00	0,00	0,00	3.432,86		-40.184,90	24,32

# Jahresrechnung Verwaltungshaushalt 2014 (in EUR)

Kassenreste	Abgänge auf Kassenreste	HH-Reste	Abgänge auf HH-Reste	HH-Reste Übernahme	Anordnungs-soll	Ist	Neue Kassenreste	HH-Ansatz +Nachträge	mehr+ weniger-
Globalber. Vorjahr		neue HH-Reste aus üpl.	Anordnungen auf HH-Reste	Neue HH-Reste	Globalber. lfd. Jahr	Rech.-Erg.		Soll-übertrag	üpl./apl.
<b>24000</b>	<b>Staatliche Berufsbildende Schulen</b>								
<b>24000.10000</b>	<b>Verwaltungsgebühren</b>								
							<b>Haushaltsvermerk: PK</b>	<b>Verf.-Ber.: 40</b>	
0,00	0,00	0,00	0,00	0,00	1.505,28	1.505,28	0,00	1.000,00	505,28
0,00		0,00	0,00	0,00	0,00	1.505,28		0,00	0,00
<b>24000.14010</b>	<b>Einnahmen aus Mieten und Pachten (langfristige Verträge)</b>								
							<b>Haushaltsvermerk: PK</b>	<b>Verf.-Ber.: 23</b>	
941,50	0,00	0,00	0,00	0,00	105.281,39	105.752,14	470,75	15.000,00	90.281,39
0,00		0,00	0,00	0,00	0,00	105.281,39		0,00	62.900,00
<b>24000.14101</b>	<b>Einnahmen aus Vermietung von Schulräumen</b>								
							<b>Haushaltsvermerk: PK</b>	<b>Verf.-Ber.: 40</b>	
0,00	0,00	0,00	0,00	0,00	861,50	861,50	0,00	1.400,00	-538,50
0,00		0,00	0,00	0,00	0,00	861,50		0,00	0,00
<b>24000.15030</b>	<b>Energie-Rückzahlung aus Vorjahren</b>								
							<b>Haushaltsvermerk: 3 PK</b>	<b>Verf.-Ber.: 23</b>	
0,00	0,00	0,00	0,00	0,00	13.637,06	13.637,06	0,00	0,00	13.637,06
0,00		0,00	0,00	0,00	0,00	13.637,06		0,00	13.637,06
<b>24000.16201</b>	<b>Einnahmen aus Gastschulbeiträgen</b>								
							<b>Haushaltsvermerk: PK</b>	<b>Verf.-Ber.: 40</b>	
1.532,20	203,86	0,00	0,00	0,00	159.055,00	159.197,17	1.186,17	190.000,00	-30.945,00
0,00		0,00	0,00	0,00	0,00	158.851,14		0,00	0,00
<b>24000.16500</b>	<b>Erstattung Kommunale Sonderrechnung</b>								
								<b>Verf.-Ber.: 40</b>	
0,00	0,00	0,00	0,00	0,00	165.295,81	165.295,81	0,00	189.000,00	-23.704,19
0,00		0,00	0,00	0,00	0,00	165.295,81		0,00	0,00
<b>24000.16910</b>	<b>Innere Leistungsverrechnung</b>								
								<b>Verf.-Ber.: 20</b>	
0,00	0,00	0,00	0,00	0,00	8.709,75	8.709,75	0,00	12.101,00	-3.391,25
0,00		0,00	0,00	0,00	0,00	8.709,75		0,00	0,00
<b>24000.17100</b>	<b>Zuweisung vom Land</b>								
								<b>Verf.-Ber.: 40</b>	
0,00	0,00	0,00	0,00	0,00	1.592.461,00	1.592.461,00	0,00	1.392.076,00	200.385,00
0,00		0,00	0,00	0,00	0,00	1.592.461,00		0,00	0,00
<b>24000.17102</b>	<b>Zuweisung Land Reisebeihilfen</b>								
							<b>Haushaltsvermerk: 3</b>	<b>Verf.-Ber.: 40</b>	
0,00	0,00	0,00	0,00	0,00	735,65	735,65	0,00	4.000,00	-3.264,35
0,00		0,00	0,00	0,00	0,00	735,65		0,00	0,00
<b>24000.17104</b>	<b>Zuweisung vom Land</b>								
								<b>Verf.-Ber.: 40</b>	
0,00	0,00	0,00	0,00	0,00	1.669,41	1.669,41	0,00	0,00	1.669,41
0,00		0,00	0,00	0,00	0,00	1.669,41		0,00	1.872,00
<b>24000.17120</b>	<b>Zuweisung vom Land</b>								
								<b>Verf.-Ber.: 23</b>	
0,00	0,00	0,00	0,00	0,00	150.000,00	150.000,00	0,00	150.000,00	0,00
0,00		0,00	0,00	0,00	0,00	150.000,00		0,00	0,00

# Jahresrechnung Verwaltungshaushalt 2014 (in EUR)

Kassenreste	Abgänge auf Kassenreste	HH-Reste	Abgänge auf HH-Reste	HH-Reste Übernahme	Anordnungs-soll	Ist	Neue Kassenreste	HH-Ansatz +Nachträge	mehr+ weniger-
Globalber. Vorjahr		neue HH-Reste aus üpl.	Anordnungen auf HH-Reste	Neue HH-Reste	Globalber. lfd. Jahr	Rech.-Erg.		Soll-übertrag	üpl.-/apl.
<b>24000</b>	<b>Staatliche Berufsbildende Schulen</b>								
<b>24000.17800</b>	<b>Zuweisungen und Zuschüsse für laufende Zwecke übrige Bereiche- EU</b>								<b>Verf.-Ber.: 40</b>
0,00	0,00	0,00	0,00	0,00	0,00	0,00	0,00	38.240,00	-38.240,00
0,00		0,00	0,00	0,00	0,00	0,00		0,00	0,00
<b>Zwischensumme</b>	<b>Einnahme:</b>								
<b>2.473,70</b>	<b>203,86</b>	<b>0,00</b>	<b>0,00</b>	<b>0,00</b>	<b>2.199.211,85</b>	<b>2.199.824,77</b>	<b>1.656,92</b>	<b>1.992.817,00</b>	<b>206.394,85</b>
<b>0,00</b>		<b>0,00</b>	<b>0,00</b>	<b>0,00</b>	<b>0,00</b>	<b>2.199.007,99</b>		<b>0,00</b>	<b>78.409,06</b>
<b>24000.41400</b>	<b>Dienstbezüge für Beschäftigte</b>								<b>Haushaltsvermerk: SN 1 Verf.-Ber.: 11</b>
0,00	0,00	0,00	0,00	0,00	790.415,18	790.415,18	0,00	860.343,00	0,00
0,00		0,00	0,00	0,00	0,00	790.415,18		-69.927,82	0,00
<b>24000.43400</b>	<b>Beiträge zu Versorgungskassen für Beschäftigte</b>								<b>Haushaltsvermerk: SN 1 Verf.-Ber.: 11</b>
0,00	0,00	0,00	0,00	0,00	25.401,23	25.401,23	0,00	28.092,00	0,00
0,00		0,00	0,00	0,00	0,00	25.401,23		-2.690,77	0,00
<b>24000.44400</b>	<b>Beiträge zur gesetzl. Sozialversicherung für Beschäftigte</b>								<b>Haushaltsvermerk: SN 1 Verf.-Ber.: 11</b>
0,00	0,00	0,00	0,00	0,00	148.395,77	148.395,77	0,00	164.907,00	0,00
0,00		0,00	0,00	0,00	0,00	148.395,77		-16.511,23	0,00
<b>24000.45100</b>	<b>Gesundheitsuntersuchungen u.ä.</b>								<b>Haushaltsvermerk: SN 1 Verf.-Ber.: 11</b>
0,00	0,00	0,00	0,00	0,00	0,00	0,00	0,00	20,00	0,00
0,00		0,00	0,00	0,00	0,00	0,00		-20,00	0,00
<b>24000.50010</b>	<b>Gebäudeunterhaltung</b>								<b>Haushaltsvermerk: SN 2 Verf.-Ber.: 23</b>
0,00	0,00	0,00	0,00	0,00	1.002.011,33	1.002.011,33	0,00	894.000,00	0,00
0,00		0,00	0,00	0,00	0,00	1.002.011,33		108.011,33	0,00
<b>24000.50020</b>	<b>Unterhaltung von Außenanlagen</b>								<b>Haushaltsvermerk: 1 Verf.-Ber.: 23</b>
0,00	0,00	0,00	0,00	0,00	14.353,19	14.353,19	0,00	9.900,00	0,00
0,00		0,00	0,00	0,00	0,00	14.353,19		4.453,19	0,00
<b>24000.52021</b>	<b>Anschaffung von geringwertigen Büro- und Einrichtungsgegenständen</b>								<b>Haushaltsvermerk: 1 Verf.-Ber.: 40</b>
0,00	0,00	0,00	0,00	0,00	4.969,67	4.969,67	0,00	1.500,00	0,00
0,00		0,00	0,00	0,00	0,00	4.969,67		3.469,67	0,00
<b>24000.52130</b>	<b>Anschaffung und Unterhaltung von Spezialtechnik</b>								<b>Haushaltsvermerk: 1 Verf.-Ber.: 40</b>
0,00	0,00	0,00	0,00	0,00	11.465,12	11.465,12	0,00	15.000,00	0,00
0,00		0,00	0,00	0,00	0,00	11.465,12		-3.534,88	0,00
<b>24000.52140</b>	<b>Anschaffung und Unterhaltung von Schulausstattung</b>								<b>Haushaltsvermerk: 1 Verf.-Ber.: 40</b>
0,00	0,00	0,00	0,00	0,00	27.016,13	27.016,13	0,00	63.000,00	-9.050,00
0,00		0,00	0,00	0,00	0,00	27.016,13		-26.933,87	-9.050,00

# Jahresrechnung Verwaltungshaushalt 2014 (in EUR)

Kassenreste	Abgänge auf Kassenreste	HH-Reste	Abgänge auf HH-Reste	HH-Reste Übernahme	Anordnungs-soll	Ist	Neue Kassenreste	HH-Ansatz +Nachträge	mehr+ weniger-	
Globalber. Vorjahr		neue HH-Reste aus üpl.	Anordnungen auf HH-Reste	Neue HH-Reste	Globalber. lfd. Jahr	Rech.-Erg.		Soll-übertrag	üpl.-/apl.	
<b>24000</b>	<b>Staatliche Berufsbildende Schulen</b>									
<b>24000.52150</b>	<b>Anschaffung und Unterhaltung von Maschinen und Geräten</b>									
	0,00	0,00	0,00	0,00	0,00	15.292,87	15.292,87	0,00	20.000,00	0,00
	0,00		0,00	0,00	0,00	0,00	15.292,87		-4.707,13	0,00
<b>24000.52151</b>	<b>Anschaffung von geringwertigen Maschinen und Geräten</b>									
	0,00	0,00	0,00	0,00	0,00	9.415,45	9.415,45	0,00	3.000,00	0,00
	0,00		0,00	0,00	0,00	0,00	9.415,45		6.415,45	0,00
<b>24000.52200</b>	<b>Anschaffung und Unterhaltung von Spiel- und Sportgeräten</b>									
	0,00	0,00	0,00	0,00	0,00	15.795,15	15.795,15	0,00	10.000,00	0,00
	0,00		0,00	0,00	0,00	0,00	15.795,15		5.795,15	0,00
<b>24000.52300</b>	<b>Haushaltswäsche, Haushaltswaren</b>									
	0,00	0,00	0,00	0,00	0,00	50.938,04	50.938,04	0,00	55.600,00	0,00
	0,00		0,00	0,00	0,00	0,00	50.938,04		-4.661,96	0,00
<b>24000.52500</b>	<b>Unterhaltung schulspezifischer Hard- und Software</b>									
	0,00	0,00	0,00	0,00	0,00	10.590,90	10.590,90	0,00	10.000,00	0,00
	0,00		0,00	0,00	0,00	0,00	10.590,90		590,90	0,00
<b>24000.53000</b>	<b>Mieten und Pachten</b>									
	0,00	0,00	0,00	0,00	0,00	58.609,32	58.609,32	0,00	41.500,00	0,00
	0,00		0,00	0,00	0,00	0,00	58.609,32		17.109,32	0,00
<b>24000.54010</b>	<b>Wasser</b>									
	0,00	0,00	0,00	0,00	0,00	35.648,90	35.648,90	0,00	48.500,00	-12.851,10
	0,00		0,00	0,00	0,00	0,00	35.648,90		0,00	0,00
<b>24000.54020</b>	<b>Gas</b>									
	0,00	0,00	0,00	0,00	0,00	223.924,20	223.924,20	0,00	255.100,00	-31.175,80
	0,00		0,00	0,00	0,00	0,00	223.924,20		0,00	0,00
<b>24000.54030</b>	<b>Elektroenergie</b>									
	0,00	0,00	0,00	0,00	0,00	276.201,79	276.201,79	0,00	297.800,00	-21.598,21
	0,00		0,00	0,00	0,00	0,00	276.201,79		0,00	0,00
<b>24000.54050</b>	<b>Fernwärme</b>									
	0,00	0,00	0,00	0,00	0,00	281.029,09	281.029,09	0,00	370.800,00	-89.770,91
	0,00		0,00	0,00	0,00	0,00	281.029,09		0,00	0,00
<b>24000.54060</b>	<b>Heizöl</b>									
	0,00	0,00	0,00	0,00	0,00	36.715,08	36.715,08	0,00	62.600,00	-25.884,92
	0,00		0,00	0,00	0,00	0,00	36.715,08		0,00	0,00

# Jahresrechnung Verwaltungshaushalt 2014 (in EUR)

Kassenreste	Abgänge auf Kassenreste	HH-Reste	Abgänge auf HH-Reste	HH-Reste Übernahme	Anordnungs-soll	Ist	Neue Kassenreste	HH-Ansatz +Nachträge	mehr+ weniger-
Globalber. Vorjahr		neue HH-Reste aus üpl.	Anordnungen auf HH-Reste	Neue HH-Reste	Globalber. lfd. Jahr	Rech.-Erg.		Soll-übertrag	üpl.-/apl.
<b>24000</b>	<b>Staatliche Berufsbildende Schulen</b>								
<b>24000.54070</b>	<b>Abwasser</b>								
							Haushaltsvermerk: SN 3	Verf.-Ber.: 23	
0,00	0,00	0,00	0,00	0,00	54.556,45	54.556,45	0,00	65.200,00	-10.643,55
0,00		0,00	0,00	0,00	0,00	54.556,45		0,00	0,00
<b>24000.54100</b>	<b>Glas- und Gebäudereinigung</b>								
							Haushaltsvermerk: 1	Verf.-Ber.: 23	
0,00	0,00	0,00	0,00	0,00	565.414,08	565.414,08	0,00	600.000,00	0,00
0,00		0,00	0,00	0,00	0,00	565.414,08		-34.585,92	0,00
<b>24000.54150</b>	<b>Sonstige Reinigungskosten</b>								
							Haushaltsvermerk: 1	Verf.-Ber.: 40	
0,00	0,00	0,00	0,00	0,00	20.046,18	20.046,18	0,00	20.000,00	0,00
0,00		0,00	0,00	0,00	0,00	20.046,18		46,18	0,00
<b>24000.54250</b>	<b>Sonstige Abgaben</b>								
							Haushaltsvermerk: 1	Verf.-Ber.: 23	
0,00	0,00	0,00	0,00	0,00	47.339,99	47.339,99	0,00	49.000,00	0,00
0,00		0,00	0,00	0,00	0,00	47.339,99		-1.660,01	0,00
<b>24000.54300</b>	<b>Bewachungskosten</b>								
							Haushaltsvermerk: 1	Verf.-Ber.: 23	
0,00	0,00	0,00	0,00	0,00	17.785,66	17.785,66	0,00	17.500,00	0,00
0,00		0,00	0,00	0,00	0,00	17.785,66		285,66	0,00
<b>24000.54900</b>	<b>Sonstige Bewirtschaftungskosten</b>								
							Haushaltsvermerk: 1	Verf.-Ber.: 40	
0,00	0,00	0,00	0,00	0,00	104,71	104,71	0,00	3.600,00	0,00
0,00		0,00	0,00	0,00	0,00	104,71		-3.495,29	0,00
<b>24000.56010</b>	<b>Dienst- und Schutzkleidung</b>								
							Haushaltsvermerk: 1	Verf.-Ber.: 40	
0,00	0,00	0,00	0,00	0,00	187,88	187,88	0,00	200,00	0,00
0,00		0,00	0,00	0,00	0,00	187,88		-12,12	0,00
<b>24000.57100</b>	<b>Erste-Hilfe-Material</b>								
							Haushaltsvermerk: 1	Verf.-Ber.: 40	
0,00	0,00	0,00	0,00	0,00	3.097,68	3.097,68	0,00	1.200,00	0,00
0,00		0,00	0,00	0,00	0,00	3.097,68		1.897,68	0,00
<b>24000.57200</b>	<b>Ausgaben für Gesundheitszeugnisse</b>								
							Haushaltsvermerk: 1	Verf.-Ber.: 40	
0,00	0,00	0,00	0,00	0,00	3.929,29	3.929,29	0,00	3.500,00	0,00
0,00		0,00	0,00	0,00	0,00	3.929,29		429,29	0,00
<b>24000.59010</b>	<b>Lehr- und Unterrichtsmittel</b>								
							Haushaltsvermerk: 1	Verf.-Ber.: 40	
0,00	0,00	0,00	0,00	0,00	140.974,79	140.974,79	0,00	113.000,00	0,00
0,00		0,00	0,00	0,00	0,00	140.974,79		27.974,79	0,00
<b>24000.59011</b>	<b>Lehr- und Unterrichtsmittel lt. Bewilligung</b>								
								Verf.-Ber.: 40	
0,00	0,00	0,00	0,00	0,00	1.669,41	1.669,41	0,00	0,00	1.669,41
0,00		0,00	0,00	0,00	0,00	1.669,41		0,00	1.872,00



# Jahresrechnung Verwaltungshaushalt 2014 (in EUR)

Kassenreste	Abgänge auf Kassenreste	HH-Reste	Abgänge auf HH-Reste	HH-Reste Übernahme	Anordnungs-soll	Ist	Neue Kassenreste	HH-Ansatz +Nachträge	mehr+ weniger-	
Globalber. Vorjahr		neue HH-Reste aus üpl.	Anordnungen auf HH-Reste	Neue HH-Reste	Globalber. lfd. Jahr	Rech.-Erg.		Soll-übertrag	üpl./apl.	
<b>24000</b>	<b>Staatliche Berufsbildende Schulen</b>									
<b>24000.59101</b>	<b>Ausgaben f. Reisebeihilfen und Schüler- begegnungen (lt. Bewilligung)</b>									
	0,00	0,00	0,00	0,00	0,00	655,00	655,00	0,00	4.000,00	-71,14
	0,00		0,00	0,00	0,00	0,00	655,00		-3.273,86	0,00
<b>24000.59110</b>	<b>Schulveranstaltungen</b>									
	0,00	0,00	0,00	0,00	0,00	1.171,29	1.171,29	0,00	2.100,00	-928,71
	0,00		0,00	0,00	0,00	0,00	1.171,29		0,00	0,00
<b>24000.59120</b>	<b>Maßnahmen Ganztagschulprojekt</b>									
	0,00	0,00	0,00	0,00	0,00	9.964,32	9.964,32	0,00	10.000,00	-35,68
	0,00		0,00	0,00	0,00	0,00	9.964,32		0,00	0,00
<b>24000.59200</b>	<b>Schülerbeförderung auf Unterrichtswegen</b>									
	0,00	0,00	0,00	0,00	0,00	928,80	928,80	0,00	1.000,00	-71,20
	0,00		0,00	0,00	0,00	0,00	928,80		0,00	0,00
<b>24000.60010</b>	<b>Amtsspezifisches Arbeitsmaterial</b>									
	0,00	0,00	0,00	0,00	0,00	6.065,78	6.065,78	0,00	10.000,00	-3.934,22
	0,00		0,00	0,00	0,00	0,00	6.065,78		0,00	0,00
<b>24000.60100</b>	<b>Druckkosten</b>									
	0,00	0,00	0,00	0,00	0,00	0,00	0,00	0,00	3.000,00	-3.000,00
	0,00		0,00	0,00	0,00	0,00	0,00		0,00	0,00
<b>24000.61602</b>	<b>Sachaufwand für Eltern- u. Schülervertretungen</b>									
	0,00	0,00	0,00	0,00	0,00	42,40	42,40	0,00	300,00	-257,60
	0,00		0,00	0,00	0,00	0,00	42,40		0,00	0,00
<b>24000.65030</b>	<b>Büromaterial</b>									
	0,00	0,00	0,00	0,00	0,00	11.620,47	11.620,47	0,00	12.000,00	-379,53
	0,00		0,00	0,00	0,00	0,00	11.620,47		0,00	0,00
<b>24000.65100</b>	<b>Amtsspezifische Fachliteratur und Medien</b>									
	0,00	0,00	0,00	0,00	0,00	2.361,25	2.361,25	0,00	2.400,00	-38,75
	0,00		0,00	0,00	0,00	0,00	2.361,25		0,00	0,00
<b>24000.65220</b>	<b>Rundfunk- und Fernsehgebühren</b>									
	0,00	0,00	0,00	0,00	0,00	862,68	862,68	0,00	2.590,00	-1.727,32
	0,00		0,00	0,00	0,00	0,00	862,68		0,00	0,00
<b>24000.65230</b>	<b>Fernsprechgebühren</b>									
	0,00	0,00	0,00	0,00	0,00	26.304,44	26.304,44	0,00	29.000,00	-2.695,56
	0,00		0,00	0,00	0,00	0,00	26.304,44		0,00	0,00

# Jahresrechnung Verwaltungshaushalt 2014 (in EUR)

Kassenreste	Abgänge auf Kassenreste	HH-Reste	Abgänge auf HH-Reste	HH-Reste Übernahme	Anordnungs-soll	Ist	Neue Kassenreste	HH-Ansatz +Nachträge	mehr+ weniger-
Globalber. Vorjahr		neue HH-Reste aus üpl.	Anordnungen auf HH-Reste	Neue HH-Reste	Globalber. lfd. Jahr	Rech.-Erg.		Soll-übertrag	üpl./apl.
<b>24000</b>	<b>Staatliche Berufsbildende Schulen</b>								
<b>24000.65240</b>	<b>Portokosten</b>								
							<b>Haushaltsvermerk: 1</b>	<b>Verf.-Ber.: 11</b>	
0,00	0,00	0,00	0,00	0,00	5.980,92	5.980,92	0,00	7.000,00	-1.019,08
0,00		0,00	0,00	0,00	0,00	5.980,92		0,00	0,00
<b>24000.65412</b>	<b>Reisekosten gem. Bewilligung EU-Projekte</b>								
							<b>Haushaltsvermerk: 1</b>	<b>Verf.-Ber.: 40</b>	
0,00	0,00	0,00	0,00	0,00	25.401,22	25.401,22	0,00	80.799,00	-55.397,78
0,00		0,00	0,00	0,00	0,00	25.401,22		0,00	0,00
<b>24000.65420</b>	<b>Fahrtkosten und km-Geldentschädigung</b>								
							<b>Haushaltsvermerk: 1</b>	<b>Verf.-Ber.: 40</b>	
0,00	0,00	0,00	0,00	0,00	279,38	279,38	0,00	380,00	-100,62
0,00		0,00	0,00	0,00	0,00	279,38		0,00	0,00
<b>24000.67900</b>	<b>Innere Verrechnungen (Verwaltungsgemeinkosten)</b>								
							<b>Haushaltsvermerk: 1</b>	<b>Verf.-Ber.: 20</b>	
0,00	0,00	0,00	0,00	0,00	96.421,22	96.421,22	0,00	105.336,00	0,00
0,00		0,00	0,00	0,00	0,00	96.421,22		-8.914,78	0,00
<b>24000.67920</b>	<b>Leistungsverrechnung Gebäudeservice</b>								
							<b>Haushaltsvermerk: 1</b>	<b>Verf.-Ber.: 40</b>	
0,00	0,00	0,00	0,00	0,00	815.653,29	815.653,29	0,00	775.100,00	0,00
0,00		0,00	0,00	0,00	0,00	815.653,29		40.553,29	0,00
<b>24000.68000</b>	<b>Kalkulatorische Abschreibungen</b>								
							<b>Haushaltsvermerk: 1</b>	<b>Verf.-Ber.: 20</b>	
0,00	0,00	0,00	0,00	0,00	757.667,10	757.667,10	0,00	692.000,00	0,00
0,00		0,00	0,00	0,00	0,00	757.667,10		65.667,10	0,00
<b>24000.68500</b>	<b>Verzinsung Anlagekapital</b>								
							<b>Haushaltsvermerk: 1</b>	<b>Verf.-Ber.: 20</b>	
0,00	0,00	0,00	0,00	0,00	669.153,01	669.153,01	0,00	660.000,00	0,00
0,00		0,00	0,00	0,00	0,00	669.153,01		9.153,01	0,00
<b>Zwischensumme</b>	<b>Ausgabe:</b>								
<b>0,00</b>	<b>0,00</b>	<b>0,00</b>	<b>0,00</b>	<b>0,00</b>	<b>6.323.827,10</b>	<b>6.323.827,10</b>	<b>0,00</b>	<b>6.481.867,00</b>	<b>-268.962,27</b>
<b>0,00</b>		<b>0,00</b>	<b>0,00</b>	<b>0,00</b>	<b>0,00</b>	<b>6.323.827,10</b>		<b>110.922,37</b>	<b>-7.178,00</b>
<b>Summe UA</b>	<b>Einnahme:</b>								
<b>2.473,70</b>	<b>203,86</b>	<b>0,00</b>	<b>0,00</b>	<b>0,00</b>	<b>2.199.211,85</b>	<b>2.199.824,77</b>	<b>1.656,92</b>	<b>1.992.817,00</b>	<b>206.394,85</b>
<b>0,00</b>		<b>0,00</b>	<b>0,00</b>	<b>0,00</b>	<b>0,00</b>	<b>2.199.007,99</b>		<b>0,00</b>	<b>78.409,06</b>
<b>Summe UA</b>	<b>Ausgabe:</b>								
<b>0,00</b>	<b>0,00</b>	<b>0,00</b>	<b>0,00</b>	<b>0,00</b>	<b>6.323.827,10</b>	<b>6.323.827,10</b>	<b>0,00</b>	<b>6.481.867,00</b>	<b>-268.962,27</b>
<b>0,00</b>		<b>0,00</b>	<b>0,00</b>	<b>0,00</b>	<b>0,00</b>	<b>6.323.827,10</b>		<b>110.922,37</b>	<b>-7.178,00</b>
<b>Summe UA</b>	<b>Differenz:</b>								
<b>2.473,70</b>	<b>203,86</b>	<b>0,00</b>	<b>0,00</b>	<b>0,00</b>	<b>-4.124.615,25</b>	<b>-4.124.002,33</b>	<b>1.656,92</b>	<b>-4.489.050,00</b>	<b>475.357,12</b>
<b>0,00</b>		<b>0,00</b>	<b>0,00</b>	<b>0,00</b>	<b>0,00</b>	<b>-4.124.819,11</b>		<b>-110.922,37</b>	<b>85.587,06</b>

# Jahresrechnung Verwaltungshaushalt 2014 (in EUR)

Kassenreste	Abgänge auf Kassenreste	HH-Reste	Abgänge auf HH-Reste	HH-Reste Übernahme	Anordnungs-soll	Ist	Neue Kassenreste	HH-Ansatz +Nachträge	mehr+weniger-
Globalber. Vorjahr		neue HH-Reste aus üpl.	Anordnungen auf HH-Reste	Neue HH-Reste	Globalber. lfd. Jahr	Rech.-Erg.		Soll-übertrag	üpl.-/apl.
<b>26000</b>	<b>Gemeinschaftsschulen</b>								
<b>26000.14101</b>	<b>Einnahmen aus Vermietung SSH</b>								
	0,00	0,00	0,00	0,00	0,00	0,00	0,00	1.000,00	-1.000,00
	0,00		0,00	0,00	0,00	0,00		0,00	0,00
<b>26000.15030</b>	<b>Energie-Rückzahlung aus Vorjahren</b>								
	0,00	0,00	0,00	0,00	0,00	336,75	336,75	0,00	336,75
	0,00		0,00	0,00	0,00	0,00	336,75	0,00	336,75
<b>26000.15050</b>	<b>Sonstige Einnahmen</b>								
	0,00	0,00	0,00	0,00	0,00	160,00	160,00	0,00	160,00
	0,00		0,00	0,00	0,00	0,00	160,00	0,00	160,00
<b>26000.15070</b>	<b>Einnahmen aus Verpflegung nach SGB II und XII</b>								
	0,00	0,00	0,00	0,00	0,00	8.814,95	8.814,95	0,00	8.814,95
	0,00		0,00	0,00	0,00	0,00	8.814,95	0,00	4.400,00
<b>26000.16500</b>	<b>Erstattungen für Ausgaben des Verwaltungshaushalts von kommunalen Sonderrechnungen</b>								
	0,00	0,00	0,00	0,00	0,00	17.454,75	17.454,75	0,00	17.454,75
	0,00		0,00	0,00	0,00	0,00	17.454,75	0,00	0,00
<b>26000.17100</b>	<b>Zuweisungen und Zuschüsse für laufende Zwecke vom Land</b>								
	0,00	0,00	0,00	0,00	0,00	134.176,00	134.176,00	0,00	140.070,00
	0,00		0,00	0,00	0,00	0,00	134.176,00	0,00	0,00
<b>26000.17104</b>	<b>Zuweisung vom Land Lehrmittel</b>								
	0,00	0,00	0,00	0,00	0,00	20.743,25	20.743,25	0,00	20.743,25
	0,00		0,00	0,00	0,00	0,00	20.743,25	0,00	20.861,00
<b>Zwischensumme</b>	<b>Einnahme:</b>								
	<b>0,00</b>	<b>0,00</b>	<b>0,00</b>	<b>0,00</b>	<b>0,00</b>	<b>181.685,70</b>	<b>181.685,70</b>	<b>0,00</b>	<b>141.070,00</b>
	<b>0,00</b>		<b>0,00</b>	<b>0,00</b>	<b>0,00</b>	<b>0,00</b>	<b>181.685,70</b>	<b>0,00</b>	<b>25.757,75</b>
<b>26000.41400</b>	<b>Dienstbezüge für Beschäftigte</b>								
	0,00	0,00	0,00	0,00	0,00	54.747,40	54.747,40	0,00	0,00
	0,00		0,00	0,00	0,00	0,00	54.747,40	54.747,40	0,00
<b>26000.43400</b>	<b>Beiträge zu Versorgungskassen für Beschäftigte</b>								
	0,00	0,00	0,00	0,00	0,00	1.870,42	1.870,42	0,00	0,00
	0,00		0,00	0,00	0,00	0,00	1.870,42	1.870,42	0,00
<b>26000.44400</b>	<b>Beiträge zur gesetzl. Sozialversicherung für Beschäftigte</b>								
	0,00	0,00	0,00	0,00	0,00	11.240,82	11.240,82	0,00	0,00
	0,00		0,00	0,00	0,00	0,00	11.240,82	11.240,82	0,00

# Jahresrechnung Verwaltungshaushalt 2014 (in EUR)

Kassenreste	Abgänge auf Kassenreste	HH-Reste	Abgänge auf HH-Reste	HH-Reste Übernahme	Anordnungs-soll	Ist	Neue Kassenreste	HH-Ansatz +Nachträge	mehr+weniger-
Globalber. Vorjahr		neue HH-Reste aus üpl.	Anordnungen auf HH-Reste	Neue HH-Reste	Globalber. lfd. Jahr	Rech.-Erg.		Soll-übertrag	üpl.-/apl.
<b>26000</b>	<b>Gemeinschaftsschulen</b>								
<b>26000.50010</b>	<b>Gebäudeunterhaltung</b>								
							<b>Haushaltsvermerk: SN 2</b>	<b>Verf.-Ber.: 23</b>	
0,00	0,00	0,00	0,00	0,00	45.580,70	45.580,70	0,00	0,00	0,00
0,00		0,00	0,00	0,00	0,00	45.580,70		45.580,70	0,00
<b>26000.50020</b>	<b>Unterhaltung von Außenanlagen</b>								
							<b>Haushaltsvermerk: 1</b>	<b>Verf.-Ber.: 23</b>	
0,00	0,00	0,00	0,00	0,00	948,50	948,50	0,00	500,00	0,00
0,00		0,00	0,00	0,00	0,00	948,50		448,50	0,00
<b>26000.52021</b>	<b>Anschaffung ab 60 bis 410 EUR von geringwertigen Büro- und Einrichtungsgegenständen</b>								
							<b>Haushaltsvermerk: 1</b>	<b>Verf.-Ber.: 40</b>	
0,00	0,00	0,00	0,00	0,00	1.327,14	1.327,14	0,00	500,00	0,00
0,00		0,00	0,00	0,00	0,00	1.327,14		827,14	0,00
<b>26000.52130</b>	<b>Anschaffung/Unterhaltung Spezialtechnik</b>								
							<b>Haushaltsvermerk: 1</b>	<b>Verf.-Ber.: 40</b>	
0,00	0,00	0,00	0,00	0,00	35,76	35,76	0,00	150,00	0,00
0,00		0,00	0,00	0,00	0,00	35,76		-114,24	0,00
<b>26000.52140</b>	<b>Anschaffung/ Unterhaltung Schulausstattg.</b>								
							<b>Haushaltsvermerk: 1</b>	<b>Verf.-Ber.: 40</b>	
0,00	0,00	0,00	0,00	0,00	5.922,82	5.922,82	0,00	1.000,00	0,00
0,00		0,00	0,00	0,00	0,00	5.922,82		4.922,82	0,00
<b>26000.52150</b>	<b>Anschaffung und Unterhaltung von Maschinen und Geräten</b>								
							<b>Haushaltsvermerk: 1</b>	<b>Verf.-Ber.: 40</b>	
0,00	0,00	0,00	0,00	0,00	988,77	988,77	0,00	7.500,00	0,00
0,00		0,00	0,00	0,00	0,00	988,77		-6.511,23	0,00
<b>26000.52151</b>	<b>Anschaffung ab 60 bis 410 EUR von geringwertigen Maschinen und Geräten</b>								
							<b>Haushaltsvermerk: 1</b>	<b>Verf.-Ber.: 40</b>	
0,00	0,00	0,00	0,00	0,00	522,48	522,48	0,00	500,00	0,00
0,00		0,00	0,00	0,00	0,00	522,48		22,48	0,00
<b>26000.52200</b>	<b>Anschaffung/Unterhaltung von Spiel- und Sportgeräten</b>								
							<b>Haushaltsvermerk: 1</b>	<b>Verf.-Ber.: 40</b>	
0,00	0,00	0,00	0,00	0,00	5.828,61	5.828,61	0,00	3.000,00	0,00
0,00		0,00	0,00	0,00	0,00	5.828,61		2.828,61	0,00
<b>26000.52300</b>	<b>Haushaltsgegenstände/ Wäsche</b>								
							<b>Haushaltsvermerk: 1</b>	<b>Verf.-Ber.: 40</b>	
0,00	0,00	0,00	0,00	0,00	0,00	0,00	0,00	50,00	0,00
0,00		0,00	0,00	0,00	0,00	0,00		-50,00	0,00
<b>26000.54010</b>	<b>Wasser</b>								
							<b>Haushaltsvermerk: SN 3</b>	<b>Verf.-Ber.: 23</b>	
0,00	0,00	0,00	0,00	0,00	4.765,83	4.765,83	0,00	0,00	0,00
0,00		0,00	0,00	0,00	0,00	4.765,83		4.765,83	0,00
<b>26000.54020</b>	<b>Gas</b>								
							<b>Haushaltsvermerk: SN 3</b>	<b>Verf.-Ber.: 23</b>	
0,00	0,00	0,00	0,00	0,00	13.560,69	13.560,69	0,00	0,00	0,00
0,00		0,00	0,00	0,00	0,00	13.560,69		13.560,69	0,00

# Jahresrechnung Verwaltungshaushalt 2014 (in EUR)

Kassenreste	Abgänge auf Kassenreste	HH-Reste	Abgänge auf HH-Reste	HH-Reste Übernahme	Anordnungs-soll	Ist	Neue Kassenreste	HH-Ansatz +Nachträge	mehr+weniger-
Globalber. Vorjahr		neue HH-Reste aus üpl.	Anordnungen auf HH-Reste	Neue HH-Reste	Globalber. lfd. Jahr	Rech.-Erg.		Soll-übertrag	üpl.-/apl.
<b>26000</b>	<b>Gemeinschaftsschulen</b>								
<b>26000.54030</b>	<b>Elektroenergie</b>								
							<b>Haushaltsvermerk: SN 3</b>	<b>Verf.-Ber.: 23</b>	
0,00	0,00	0,00	0,00	0,00	19.003,35	19.003,35	0,00	0,00	0,00
0,00		0,00	0,00	0,00	0,00	19.003,35		19.003,35	0,00
<b>26000.54050</b>	<b>Fernwärme</b>								
							<b>Haushaltsvermerk: SN 3</b>	<b>Verf.-Ber.: 23</b>	
0,00	0,00	0,00	0,00	0,00	31.401,31	31.401,31	0,00	0,00	0,00
0,00		0,00	0,00	0,00	0,00	31.401,31		31.401,31	0,00
<b>26000.54070</b>	<b>Abwasser</b>								
							<b>Haushaltsvermerk: SN 3</b>	<b>Verf.-Ber.: 23</b>	
0,00	0,00	0,00	0,00	0,00	2.908,00	2.908,00	0,00	0,00	0,00
0,00		0,00	0,00	0,00	0,00	2.908,00		2.908,00	0,00
<b>26000.54100</b>	<b>Glas- und Gebäudereinigung</b>								
							<b>Haushaltsvermerk: 1</b>	<b>Verf.-Ber.: 23</b>	
0,00	0,00	0,00	0,00	0,00	43.239,05	43.239,05	0,00	0,00	0,00
0,00		0,00	0,00	0,00	0,00	43.239,05		43.239,05	0,00
<b>26000.54150</b>	<b>Sonstige Reinigungskosten</b>								
							<b>Haushaltsvermerk: 1</b>	<b>Verf.-Ber.: 40</b>	
0,00	0,00	0,00	0,00	0,00	890,89	890,89	0,00	1.500,00	0,00
0,00		0,00	0,00	0,00	0,00	890,89		-609,11	0,00
<b>26000.54250</b>	<b>Sonstige Abgaben</b>								
							<b>Haushaltsvermerk: 1</b>	<b>Verf.-Ber.: 23</b>	
0,00	0,00	0,00	0,00	0,00	6.084,64	6.084,64	0,00	13.800,00	0,00
0,00		0,00	0,00	0,00	0,00	6.084,64		-7.715,36	0,00
<b>26000.54300</b>	<b>Bewachungskosten</b>								
							<b>Haushaltsvermerk: 1</b>	<b>Verf.-Ber.: 23</b>	
0,00	0,00	0,00	0,00	0,00	2.404,61	2.404,61	0,00	0,00	0,00
0,00		0,00	0,00	0,00	0,00	2.404,61		2.404,61	0,00
<b>26000.54900</b>	<b>Sonstige Bewirtschaftungskosten</b>								
							<b>Haushaltsvermerk: 1</b>	<b>Verf.-Ber.: 40</b>	
0,00	0,00	0,00	0,00	0,00	409,36	409,36	0,00	750,00	0,00
0,00		0,00	0,00	0,00	0,00	409,36		-340,64	0,00
<b>26000.57030</b>	<b>Verpflegung durch Dritte</b>								
								<b>Verf.-Ber.: 40</b>	
0,00	0,00	0,00	0,00	0,00	15.186,55	15.186,55	0,00	0,00	15.186,55
0,00		0,00	0,00	0,00	0,00	15.186,55		0,00	18.400,00
<b>26000.57100</b>	<b>Erste Hilfe Material</b>								
							<b>Haushaltsvermerk: 1</b>	<b>Verf.-Ber.: 40</b>	
0,00	0,00	0,00	0,00	0,00	167,00	167,00	0,00	250,00	0,00
0,00		0,00	0,00	0,00	0,00	167,00		-83,00	0,00
<b>26000.57200</b>	<b>Gesundheitszeugnisse, Impfungen</b>								
							<b>Haushaltsvermerk: 1</b>	<b>Verf.-Ber.: 40</b>	
0,00	0,00	0,00	0,00	0,00	0,00	0,00	0,00	50,00	0,00
0,00		0,00	0,00	0,00	0,00	0,00		-50,00	0,00

# Jahresrechnung Verwaltungshaushalt 2014 (in EUR)

Kassenreste	Abgänge auf Kassenreste	HH-Reste	Abgänge auf HH-Reste	HH-Reste Übernahme	Anordnungs-soll	Ist	Neue Kassenreste	HH-Ansatz +Nachträge	mehr+ weniger-
Globalber. Vorjahr		neue HH-Reste aus üpl.	Anordnungen auf HH-Reste	Neue HH-Reste	Globalber. lfd. Jahr	Rech.-Erg.		Soll-übertrag	üpl./apl.
<b>26000</b>	<b>Gemeinschaftsschulen</b>								
<b>26000.59010</b>	<b>Lehr- und Unterrichtsmittel</b>								
							<b>Haushaltsvermerk: 1</b>	<b>Verf.-Ber.: 40</b>	
0,00	0,00	0,00	0,00	0,00	12.036,13	12.036,13	0,00	15.000,00	-1.929,83
0,00		0,00	0,00	0,00	0,00	12.036,13		-1.034,04	0,00
<b>26000.59011</b>	<b>Lehr- und Unterrichtsmittel lt. Bewilligung</b>								
								<b>Verf.-Ber.: 40</b>	
0,00	0,00	0,00	0,00	0,00	20.743,25	20.743,25	0,00	0,00	20.743,25
0,00		0,00	0,00	0,00	0,00	20.743,25		0,00	20.861,00
<b>26000.59110</b>	<b>Schulveranstaltungen</b>								
							<b>Haushaltsvermerk: 1</b>	<b>Verf.-Ber.: 40</b>	
0,00	0,00	0,00	0,00	0,00	118,00	118,00	0,00	500,00	-382,00
0,00		0,00	0,00	0,00	0,00	118,00		0,00	0,00
<b>26000.59120</b>	<b>Maßnahmen Ganztagschulprojekt</b>								
							<b>Haushaltsvermerk: 1</b>	<b>Verf.-Ber.: 40</b>	
0,00	0,00	0,00	0,00	0,00	584,24	584,24	0,00	1.000,00	-415,76
0,00		0,00	0,00	0,00	0,00	584,24		0,00	0,00
<b>26000.59200</b>	<b>Schülerbeförderung auf Unterrichtswegen</b>								
							<b>Haushaltsvermerk: 1</b>	<b>Verf.-Ber.: 40</b>	
0,00	0,00	0,00	0,00	0,00	302,50	302,50	0,00	5.000,00	-4.697,50
0,00		0,00	0,00	0,00	0,00	302,50		0,00	0,00
<b>26000.60010</b>	<b>Amtsspezifisches Arbeitsmaterial</b>								
							<b>Haushaltsvermerk: 1</b>	<b>Verf.-Ber.: 40</b>	
0,00	0,00	0,00	0,00	0,00	237,04	237,04	0,00	800,00	-562,96
0,00		0,00	0,00	0,00	0,00	237,04		0,00	0,00
<b>26000.60100</b>	<b>Druckkosten</b>								
							<b>Haushaltsvermerk: 1</b>	<b>Verf.-Ber.: 40</b>	
0,00	0,00	0,00	0,00	0,00	103,00	103,00	0,00	100,00	0,00
0,00		0,00	0,00	0,00	0,00	103,00		3,00	0,00
<b>26000.61602</b>	<b>Sachaufwand für Eltern- und Schülervertretungen</b>								
							<b>Haushaltsvermerk: 1</b>	<b>Verf.-Ber.: 40</b>	
0,00	0,00	0,00	0,00	0,00	28,46	28,46	0,00	200,00	-171,54
0,00		0,00	0,00	0,00	0,00	28,46		0,00	0,00
<b>26000.61610</b>	<b>Sonstige Ausgaben</b>								
								<b>Verf.-Ber.: 40</b>	
0,00	0,00	0,00	0,00	0,00	0,00	0,00	0,00	0,00	0,00
0,00		0,00	0,00	0,00	0,00	0,00		0,00	160,00
<b>26000.65030</b>	<b>Büromaterial</b>								
							<b>Haushaltsvermerk: 1</b>	<b>Verf.-Ber.: 40</b>	
0,00	0,00	0,00	0,00	0,00	957,17	957,17	0,00	2.000,00	-1.042,83
0,00		0,00	0,00	0,00	0,00	957,17		0,00	0,00
<b>26000.65100</b>	<b>Amtsspezifische Fachliteratur und Medien</b>								
							<b>Haushaltsvermerk: 1</b>	<b>Verf.-Ber.: 40</b>	
0,00	0,00	0,00	0,00	0,00	338,21	338,21	0,00	150,00	0,00
0,00		0,00	0,00	0,00	0,00	338,21		188,21	0,00

# Jahresrechnung Verwaltungshaushalt 2014 (in EUR)

Kassenreste	Abgänge auf Kassenreste	HH-Reste	Abgänge auf HH-Reste	HH-Reste Übernahme	Anordnungs-soll	Ist	Neue Kassenreste	HH-Ansatz +Nachträge	mehr+ weniger-
Globalber. Vorjahr		neue HH-Reste aus üpl.	Anordnungen auf HH-Reste	Neue HH-Reste	Globalber. lfd. Jahr	Rech.-Erg.		Soll-übertrag	üpl.-/apl.
<b>26000</b>	<b>Gemeinschaftsschulen</b>								
<b>26000.65220</b>	<b>Rundfunk- und Fernsehgebühren</b>								
							Haushaltsvermerk: 1	Verf.-Ber.: 40	
0,00	0,00	0,00	0,00	0,00	71,88	71,88	0,00	220,00	-148,12
0,00		0,00	0,00	0,00	0,00	71,88		0,00	0,00
<b>26000.65230</b>	<b>Fernsprechgebühren</b>								
							Haushaltsvermerk: 1	Verf.-Ber.: 40	
0,00	0,00	0,00	0,00	0,00	1.011,81	1.011,81	0,00	2.500,00	-1.488,19
0,00		0,00	0,00	0,00	0,00	1.011,81		0,00	0,00
<b>26000.65240</b>	<b>Portokosten</b>								
							Haushaltsvermerk: 1	Verf.-Ber.: 11	
0,00	0,00	0,00	0,00	0,00	0,00	0,00	0,00	100,00	-100,00
0,00		0,00	0,00	0,00	0,00	0,00		0,00	0,00
<b>26000.68000</b>	<b>Kalkulatorische Abschreibungen</b>								
							Haushaltsvermerk: 1	Verf.-Ber.: 20	
0,00	0,00	0,00	0,00	0,00	44.500,51	44.500,51	0,00	0,00	0,00
0,00		0,00	0,00	0,00	0,00	44.500,51		44.500,51	0,00
<b>26000.68500</b>	<b>Verzinsung Anlagekapital</b>								
							Haushaltsvermerk: 1	Verf.-Ber.: 20	
0,00	0,00	0,00	0,00	0,00	41.592,16	41.592,16	0,00	0,00	0,00
0,00		0,00	0,00	0,00	0,00	41.592,16		41.592,16	0,00
<b>Zwischensumme</b>	<b>Ausgabe:</b>								
<b>0,00</b>	<b>0,00</b>	<b>0,00</b>	<b>0,00</b>	<b>0,00</b>	<b>391.659,06</b>	<b>391.659,06</b>	<b>0,00</b>	<b>57.120,00</b>	<b>24.991,07</b>
<b>0,00</b>		<b>0,00</b>	<b>0,00</b>	<b>0,00</b>	<b>0,00</b>	<b>391.659,06</b>		<b>309.547,99</b>	<b>39.421,00</b>
<b>Summe UA</b>	<b>Einnahme:</b>								
<b>0,00</b>	<b>0,00</b>	<b>0,00</b>	<b>0,00</b>	<b>0,00</b>	<b>181.685,70</b>	<b>181.685,70</b>	<b>0,00</b>	<b>141.070,00</b>	<b>40.615,70</b>
<b>0,00</b>		<b>0,00</b>	<b>0,00</b>	<b>0,00</b>	<b>0,00</b>	<b>181.685,70</b>		<b>0,00</b>	<b>25.757,75</b>
<b>Summe UA</b>	<b>Ausgabe:</b>								
<b>0,00</b>	<b>0,00</b>	<b>0,00</b>	<b>0,00</b>	<b>0,00</b>	<b>391.659,06</b>	<b>391.659,06</b>	<b>0,00</b>	<b>57.120,00</b>	<b>24.991,07</b>
<b>0,00</b>		<b>0,00</b>	<b>0,00</b>	<b>0,00</b>	<b>0,00</b>	<b>391.659,06</b>		<b>309.547,99</b>	<b>39.421,00</b>
<b>Summe UA</b>	<b>Differenz:</b>								
<b>0,00</b>	<b>0,00</b>	<b>0,00</b>	<b>0,00</b>	<b>0,00</b>	<b>-209.973,36</b>	<b>-209.973,36</b>	<b>0,00</b>	<b>83.950,00</b>	<b>15.624,63</b>
<b>0,00</b>		<b>0,00</b>	<b>0,00</b>	<b>0,00</b>	<b>0,00</b>	<b>-209.973,36</b>		<b>-309.547,99</b>	<b>-13.663,25</b>

# Jahresrechnung Verwaltungshaushalt 2014 (in EUR)

Kassenreste	Abgänge auf Kassenreste	HH-Reste	Abgänge auf HH-Reste	HH-Reste Übernahme	Anordnungs-soll	Ist	Neue Kassenreste	HH-Ansatz +Nachträge	mehr+weniger-
Globalber. Vorjahr		neue HH-Reste aus üpl.	Anordnungen auf HH-Reste	Neue HH-Reste	Globalber. lfd. Jahr	Rech.-Erg.		Soll-übertrag	üpl.-/apl.
<b>27001</b>	<b>Staatliches regionales Förderzentrum Erfurt</b>								
	<b>Förderschwerpunkt körperliche und motorische Entwicklung</b>								
<b>27001.13031</b>	<b>Einnahmen aus Verpflegung</b>								
							<b>Haushaltsvermerk: PK</b>	<b>Verf.-Ber.: 40</b>	
1.159,60	316,85	0,00	0,00	0,00	30.826,92	29.973,78	1.695,89	39.000,00	-8.173,08
0,00		0,00	0,00	0,00	0,00	30.510,07		0,00	0,00
<b>27001.15030</b>	<b>Energie-Rückzahlung aus Vorjahren</b>								
							<b>Haushaltsvermerk: 3 PK</b>	<b>Verf.-Ber.: 23</b>	
0,00	0,00	0,00	0,00	0,00	614,36	614,36	0,00	0,00	614,36
0,00		0,00	0,00	0,00	0,00	614,36		0,00	614,36
<b>27001.15050</b>	<b>Sonstige Einnahmen</b>								
								<b>Verf.-Ber.: 40</b>	
0,00	0,00	0,00	0,00	0,00	350,00	350,00	0,00	750,00	-400,00
0,00		0,00	0,00	0,00	0,00	350,00		0,00	0,00
<b>27001.15070</b>	<b>Einnahmen aus Verpflegung SGB II und XII</b>								
								<b>Verf.-Ber.: 40</b>	
0,00	0,00	0,00	0,00	0,00	9.167,80	9.167,80	0,00	10.000,00	-832,20
0,00		0,00	0,00	0,00	0,00	9.167,80		0,00	0,00
<b>27001.16201</b>	<b>Einnahmen aus Gastschulbeiträgen</b>								
							<b>Haushaltsvermerk: PK</b>	<b>Verf.-Ber.: 40</b>	
1.878,45	0,00	0,00	0,00	0,00	67.886,12	66.012,26	3.752,31	62.000,00	5.886,12
0,00		0,00	0,00	0,00	0,00	67.886,12		0,00	0,00
<b>27001.16500</b>	<b>Erstattungen für Ausgaben des Verwaltungshaushalts von kommunalen Sonderrechnungen</b>								
								<b>Verf.-Ber.: 40</b>	
0,00	0,00	0,00	0,00	0,00	2.429,46	2.429,46	0,00	3.700,00	-1.270,54
0,00		0,00	0,00	0,00	0,00	2.429,46		0,00	0,00
<b>27001.17100</b>	<b>Zuweisung vom Land</b>								
								<b>Verf.-Ber.: 40</b>	
0,00	0,00	0,00	0,00	0,00	212.796,00	212.796,00	0,00	229.967,00	-17.171,00
0,00		0,00	0,00	0,00	0,00	212.796,00		0,00	0,00
<b>27001.17101</b>	<b>Zuweisung vom Land</b>								
								<b>Verf.-Ber.: 40</b>	
0,00	0,00	0,00	0,00	0,00	24.514,47	24.514,47	0,00	33.500,00	-8.985,53
0,00		0,00	0,00	0,00	0,00	24.514,47		0,00	0,00
<b>27001.17110</b>	<b>Zuweisung vom Land</b>								
								<b>Verf.-Ber.: 40</b>	
0,00	0,00	0,00	0,00	0,00	790,37	790,37	0,00	1.400,00	-609,63
0,00		0,00	0,00	0,00	0,00	790,37		0,00	0,00
<b>27001.17120</b>	<b>Zuweisung vom Land</b>								
								<b>Verf.-Ber.: 23</b>	
0,00	0,00	0,00	0,00	0,00	100.000,00	100.000,00	0,00	100.000,00	0,00
0,00		0,00	0,00	0,00	0,00	100.000,00		0,00	0,00
<b>Zwischensumme</b>	<b>Einnahme:</b>								
<b>3.038,05</b>	<b>316,85</b>	<b>0,00</b>	<b>0,00</b>	<b>0,00</b>	<b>449.375,50</b>	<b>446.648,50</b>	<b>5.448,20</b>	<b>480.317,00</b>	<b>-30.941,50</b>
<b>0,00</b>		<b>0,00</b>	<b>0,00</b>	<b>0,00</b>	<b>0,00</b>	<b>449.058,65</b>		<b>0,00</b>	<b>614,36</b>



# Jahresrechnung Verwaltungshaushalt 2014 (in EUR)

Kassenreste	Abgänge auf Kassenreste	HH-Reste	Abgänge auf HH-Reste	HH-Reste Übernahme	Anordnungs-soll	Ist	Neue Kassenreste	HH-Ansatz +Nachträge	mehr+weniger-
Globalber. Vorjahr		neue HH-Reste aus üpl.	Anordnungen auf HH-Reste	Neue HH-Reste	Globalber. lfd. Jahr	Rech.-Erg.		Soll-übertrag	üpl.-/apl.
<b>27001</b>	<b>Staatliches regionales Förderzentrum Erfurt</b>								
	<b>Förderschwerpunkt körperliche und motorische Entwicklung</b>								
<b>27001.41400</b>	<b>Dienstbezüge für Beschäftigte</b>								
0,00	0,00	0,00	0,00	0,00	270.234,88	270.234,88	0,00	285.243,00	0,00
0,00		0,00	0,00	0,00	0,00	270.234,88		-15.008,12	0,00
<b>27001.43400</b>	<b>Beiträge zu Versorgungskassen für Beschäftigte</b>								
0,00	0,00	0,00	0,00	0,00	9.156,66	9.156,66	0,00	9.090,00	0,00
0,00		0,00	0,00	0,00	0,00	9.156,66		66,66	0,00
<b>27001.44400</b>	<b>Beiträge zur gesetzl. Sozialversicherung für Beschäftigte</b>								
0,00	0,00	0,00	0,00	0,00	53.114,62	53.114,62	0,00	54.588,00	0,00
0,00		0,00	0,00	0,00	0,00	53.114,62		-1.473,38	0,00
<b>27001.45100</b>	<b>Gesundheitsuntersuchungen u.ä.</b>								
0,00	0,00	0,00	0,00	0,00	0,00	0,00	0,00	10,00	0,00
0,00		0,00	0,00	0,00	0,00	0,00		-10,00	0,00
<b>27001.50010</b>	<b>Gebäudeunterhaltung</b>								
0,00	0,00	0,00	0,00	0,00	278.116,83	278.116,83	0,00	255.000,00	0,00
0,00		0,00	0,00	0,00	0,00	278.116,83		23.116,83	0,00
<b>27001.50020</b>	<b>Unterhaltung von Außenanlagen</b>								
0,00	0,00	0,00	0,00	0,00	555,14	555,14	0,00	1.500,00	0,00
0,00		0,00	0,00	0,00	0,00	555,14		-944,86	0,00
<b>27001.52020</b>	<b>Anschaffung und Unterhaltung von Büro- und Einrichtungsgegenständen</b>								
0,00	0,00	0,00	0,00	0,00	0,00	0,00	0,00	100,00	0,00
0,00		0,00	0,00	0,00	0,00	0,00		-100,00	0,00
<b>27001.52130</b>	<b>Anschaffg.u. Unterhaltg.v.Spezialtechnik</b>								
0,00	0,00	0,00	0,00	0,00	4.470,94	4.470,94	0,00	6.500,00	0,00
0,00		0,00	0,00	0,00	0,00	4.470,94		-2.029,06	0,00
<b>27001.52140</b>	<b>Anschaffung und Unterhaltung von Schulausstattung</b>								
0,00	0,00	0,00	0,00	0,00	2.257,12	2.257,12	0,00	6.500,00	-1.231,62
0,00		0,00	0,00	0,00	0,00	2.257,12		-3.011,26	0,00
<b>27001.52150</b>	<b>Anschaffung und Unterhaltung von Maschinen und Geräten</b>								
0,00	0,00	0,00	0,00	0,00	1.006,38	1.006,38	0,00	800,00	0,00
0,00		0,00	0,00	0,00	0,00	1.006,38		206,38	0,00
<b>27001.52151</b>	<b>Anschaffung von geringwertigen Maschinen und Geräten</b>								
0,00	0,00	0,00	0,00	0,00	1.482,74	1.482,74	0,00	500,00	0,00
0,00		0,00	0,00	0,00	0,00	1.482,74		982,74	0,00

# Jahresrechnung Verwaltungshaushalt 2014 (in EUR)

Kassenreste	Abgänge auf Kassenreste	HH-Reste	Abgänge auf HH-Reste	HH-Reste Übernahme	Anordnungs-soll	Ist	Neue Kassenreste	HH-Ansatz +Nachträge	mehr+ weniger-
Globalber. Vorjahr		neue HH-Reste aus üpl.	Anordnungen auf HH-Reste	Neue HH-Reste	Globalber. lfd. Jahr	Rech.-Erg.		Soll-übertrag	üpl.-/apl.
<b>27001</b>	<b>Staatliches regionales Förderzentrum Erfurt</b>								
	<b>Förderschwerpunkt körperliche und motorische Entwicklung</b>								
<b>27001.52200</b>	<b>Anschaffung und Unterhaltung von Spiel- und Sportgeräten</b>								
0,00	0,00	0,00	0,00	0,00	1.838,47	1.838,47	0,00	1.000,00	0,00
0,00		0,00	0,00	0,00	0,00	1.838,47		838,47	0,00
<b>27001.52300</b>	<b>Haushaltswäsche, Haushaltswaren</b>								
0,00	0,00	0,00	0,00	0,00	3.477,04	3.477,04	0,00	2.000,00	0,00
0,00		0,00	0,00	0,00	0,00	3.477,04		1.477,04	0,00
<b>27001.54010</b>	<b>Wasser</b>								
0,00	0,00	0,00	0,00	0,00	6.790,58	6.790,58	0,00	5.100,00	0,00
0,00		0,00	0,00	0,00	0,00	6.790,58		1.690,58	0,00
<b>27001.54030</b>	<b>Elektroenergie</b>								
0,00	0,00	0,00	0,00	0,00	47.624,38	47.624,38	0,00	42.800,00	0,00
0,00		0,00	0,00	0,00	0,00	47.624,38		4.824,38	0,00
<b>27001.54050</b>	<b>Fernwärme</b>								
0,00	0,00	0,00	0,00	0,00	81.060,98	81.060,98	0,00	76.500,00	0,00
0,00		0,00	0,00	0,00	0,00	81.060,98		4.560,98	0,00
<b>27001.54070</b>	<b>Abwasser</b>								
0,00	0,00	0,00	0,00	0,00	9.736,35	9.736,35	0,00	6.800,00	0,00
0,00		0,00	0,00	0,00	0,00	9.736,35		2.936,35	0,00
<b>27001.54100</b>	<b>Glas- und Gebäudereinigung</b>								
0,00	0,00	0,00	0,00	0,00	92.681,66	92.681,66	0,00	100.000,00	0,00
0,00		0,00	0,00	0,00	0,00	92.681,66		-7.318,34	0,00
<b>27001.54150</b>	<b>Sonstige Reinigungskosten</b>								
0,00	0,00	0,00	0,00	0,00	6.617,18	6.617,18	0,00	6.000,00	0,00
0,00		0,00	0,00	0,00	0,00	6.617,18		617,18	0,00
<b>27001.54250</b>	<b>Sonstige Abgaben</b>								
0,00	0,00	0,00	0,00	0,00	8.692,96	8.692,96	0,00	9.600,00	0,00
0,00		0,00	0,00	0,00	0,00	8.692,96		-907,04	0,00
<b>27001.54900</b>	<b>Sonstige Bewirtschaftungskosten</b>								
0,00	0,00	0,00	0,00	0,00	737,61	737,61	0,00	2.000,00	-1.262,39
0,00		0,00	0,00	0,00	0,00	737,61		0,00	0,00
<b>27001.55000</b>	<b>Haltung von Fahrzeugen</b>								
0,00	0,00	0,00	0,00	0,00	6.229,46	6.229,46	0,00	7.500,00	0,00
0,00		0,00	0,00	0,00	0,00	6.229,46		-1.270,54	0,00

# Jahresrechnung Verwaltungshaushalt 2014 (in EUR)

Kassenreste	Abgänge auf Kassenreste	HH-Reste	Abgänge auf HH-Reste	HH-Reste Übernahme	Anordnungs-soll	Ist	Neue Kassenreste	HH-Ansatz +Nachträge	mehr+ weniger-
Globalber. Vorjahr		neue HH-Reste aus üpl.	Anordnungen auf HH-Reste	Neue HH-Reste	Globalber. lfd. Jahr	Rech.-Erg.		Soll-übertrag	üpl.-/apl.
<b>27001</b>	<b>Staatliches regionales Förderzentrum Erfurt</b>								
	<b>Förderschwerpunkt körperliche und motorische Entwicklung</b>								
<b>27001.55010</b>	<b>Kfz- Steuern</b>								
							<b>Haushaltsvermerk: 1</b>	<b>Verf.-Ber.: 67</b>	
0,00	0,00	0,00	0,00	0,00	1.567,00	1.567,00	0,00	1.470,00	0,00
0,00		0,00	0,00	0,00	0,00	1.567,00		97,00	0,00
<b>27001.56010</b>	<b>Dienst-und Schutzkleidung</b>								
							<b>Haushaltsvermerk: 1</b>	<b>Verf.-Ber.: 40</b>	
0,00	0,00	0,00	0,00	0,00	409,70	409,70	0,00	500,00	-90,30
0,00		0,00	0,00	0,00	0,00	409,70		0,00	0,00
<b>27001.57010</b>	<b>Kauf von Lebensmitteln</b>								
							<b>Haushaltsvermerk: 1</b>	<b>Verf.-Ber.: 40</b>	
0,00	0,00	0,00	0,00	0,00	55.134,15	55.134,15	0,00	49.000,00	0,00
0,00		0,00	0,00	0,00	0,00	55.134,15		6.134,15	0,00
<b>27001.57035</b>	<b>Kosten für Verpflegung (Schulobst)</b>								
							<b>Haushaltsvermerk: 1</b>	<b>Verf.-Ber.: 40</b>	
0,00	0,00	0,00	0,00	0,00	758,15	758,15	0,00	1.400,00	-641,85
0,00		0,00	0,00	0,00	0,00	758,15		0,00	0,00
<b>27001.57100</b>	<b>Erste-Hilfe-Material</b>								
							<b>Haushaltsvermerk: 1</b>	<b>Verf.-Ber.: 40</b>	
0,00	0,00	0,00	0,00	0,00	142,36	142,36	0,00	200,00	-57,64
0,00		0,00	0,00	0,00	0,00	142,36		0,00	0,00
<b>27001.59010</b>	<b>Lehr- und Unterrichtsmittel</b>								
							<b>Haushaltsvermerk: 1</b>	<b>Verf.-Ber.: 40</b>	
0,00	0,00	0,00	0,00	0,00	7.428,48	7.428,48	0,00	8.000,00	-571,52
0,00		0,00	0,00	0,00	0,00	7.428,48		0,00	0,00
<b>27001.59110</b>	<b>Schulveranstaltungen</b>								
							<b>Haushaltsvermerk: 1</b>	<b>Verf.-Ber.: 40</b>	
0,00	0,00	0,00	0,00	0,00	16,09	16,09	0,00	100,00	-83,91
0,00		0,00	0,00	0,00	0,00	16,09		0,00	0,00
<b>27001.59120</b>	<b>Maßnahmen Ganztagschulprojekt</b>								
							<b>Haushaltsvermerk: 1</b>	<b>Verf.-Ber.: 40</b>	
0,00	0,00	0,00	0,00	0,00	950,34	950,34	0,00	1.000,00	-49,66
0,00		0,00	0,00	0,00	0,00	950,34		0,00	0,00
<b>27001.59200</b>	<b>Schülerbeförderung auf Unterrichts- und Schulwegen</b>								
							<b>Haushaltsvermerk: 1</b>	<b>Verf.-Ber.: 40</b>	
0,00	0,00	0,00	0,00	0,00	484,35	484,35	0,00	1.000,00	-515,65
0,00		0,00	0,00	0,00	0,00	484,35		0,00	0,00
<b>27001.59700</b>	<b>Sonstige soziale Angelegenheiten( ärztlich verordnete Krankenpflege)</b>								
							<b>Haushaltsvermerk: 1</b>	<b>Verf.-Ber.: 40</b>	
0,00	0,00	0,00	0,00	0,00	24.514,47	24.514,47	0,00	33.500,00	-8.985,53
0,00		0,00	0,00	0,00	0,00	24.514,47		0,00	0,00
<b>27001.60010</b>	<b>Amtsspezifisches Arbeitsmaterial</b>								
							<b>Haushaltsvermerk: 1</b>	<b>Verf.-Ber.: 40</b>	
0,00	0,00	0,00	0,00	0,00	162,80	162,80	0,00	250,00	-87,20
0,00		0,00	0,00	0,00	0,00	162,80		0,00	0,00

# Jahresrechnung Verwaltungshaushalt 2014 (in EUR)

Kassenreste	Abgänge auf Kassenreste	HH-Reste	Abgänge auf HH-Reste	HH-Reste Übernahme	Anordnungs-soll	Ist	Neue Kassenreste	HH-Ansatz +Nachträge	mehr+weniger-
Globalber. Vorjahr		neue HH-Reste aus üpl.	Anordnungen auf HH-Reste	Neue HH-Reste	Globalber. lfd. Jahr	Rech.-Erg.		Soll-übertrag	üpl.-/apl.
<b>27001</b>	<b>Staatliches regionales Förderzentrum Erfurt</b>								
	<b>Förderschwerpunkt körperliche und motorische Entwicklung</b>								
<b>27001.61602</b>	<b>Sachaufwand für Eltern- und Schülervertretungen</b>								
							<b>Haushaltsvermerk: 1</b>	<b>Verf.-Ber.: 40</b>	
0,00	0,00	0,00	0,00	0,00	0,00	0,00	0,00	60,00	-60,00
0,00		0,00	0,00	0,00	0,00	0,00		0,00	0,00
<b>27001.61610</b>	<b>Sonstige Ausgaben</b>								
							<b>Haushaltsvermerk: 1</b>	<b>Verf.-Ber.: 40</b>	
0,00	0,00	0,00	0,00	0,00	348,31	348,31	0,00	750,00	-401,69
0,00		0,00	0,00	0,00	0,00	348,31		0,00	0,00
<b>27001.65030</b>	<b>Büromaterial</b>								
							<b>Haushaltsvermerk: 1</b>	<b>Verf.-Ber.: 40</b>	
0,00	0,00	0,00	0,00	0,00	3.018,51	3.018,51	0,00	2.000,00	0,00
0,00		0,00	0,00	0,00	0,00	3.018,51		1.018,51	0,00
<b>27001.65100</b>	<b>Amtsspezifische Fachliteratur und Medien</b>								
							<b>Haushaltsvermerk: 1</b>	<b>Verf.-Ber.: 40</b>	
0,00	0,00	0,00	0,00	0,00	39,88	39,88	0,00	40,00	-0,12
0,00		0,00	0,00	0,00	0,00	39,88		0,00	0,00
<b>27001.65220</b>	<b>Rundfunk- und Fernsehgebühren</b>								
							<b>Haushaltsvermerk: 1</b>	<b>Verf.-Ber.: 40</b>	
0,00	0,00	0,00	0,00	0,00	215,76	215,76	0,00	220,00	-4,24
0,00		0,00	0,00	0,00	0,00	215,76		0,00	0,00
<b>27001.65230</b>	<b>Fernsprechgebühren</b>								
							<b>Haushaltsvermerk: 1</b>	<b>Verf.-Ber.: 40</b>	
0,00	0,00	0,00	0,00	0,00	2.385,63	2.385,63	0,00	2.520,00	-134,37
0,00		0,00	0,00	0,00	0,00	2.385,63		0,00	0,00
<b>27001.65240</b>	<b>Portokosten</b>								
							<b>Haushaltsvermerk: 1</b>	<b>Verf.-Ber.: 11</b>	
0,00	0,00	0,00	0,00	0,00	590,29	590,29	0,00	300,00	0,00
0,00		0,00	0,00	0,00	0,00	590,29		290,29	0,00
<b>27001.65420</b>	<b>Fahrtkosten und km-Geldentschädigung</b>								
							<b>Haushaltsvermerk: 1</b>	<b>Verf.-Ber.: 40</b>	
0,00	0,00	0,00	0,00	0,00	0,00	0,00	0,00	80,00	-80,00
0,00		0,00	0,00	0,00	0,00	0,00		0,00	0,00
<b>27001.67900</b>	<b>Innere Verrechnungen (Verwaltungsgemeinkosten)</b>								
							<b>Haushaltsvermerk: 1</b>	<b>Verf.-Ber.: 20</b>	
0,00	0,00	0,00	0,00	0,00	33.250,61	33.250,61	0,00	34.893,00	0,00
0,00		0,00	0,00	0,00	0,00	33.250,61		-1.642,39	0,00
<b>27001.67920</b>	<b>Leistungsverrechnung Gebäudeservice</b>								
							<b>Haushaltsvermerk: 1</b>	<b>Verf.-Ber.: 40</b>	
0,00	0,00	0,00	0,00	0,00	113.509,51	113.509,51	0,00	103.800,00	0,00
0,00		0,00	0,00	0,00	0,00	113.509,51		9.709,51	0,00
<b>27001.68000</b>	<b>Kalkulatorische Abschreibungen</b>								
							<b>Haushaltsvermerk: 1</b>	<b>Verf.-Ber.: 20</b>	
0,00	0,00	0,00	0,00	0,00	53.008,98	53.008,98	0,00	41.000,00	0,00
0,00		0,00	0,00	0,00	0,00	53.008,98		12.008,98	0,00

# Jahresrechnung Verwaltungshaushalt 2014 (in EUR)

Kassenreste	Abgänge auf Kassenreste	HH-Reste	Abgänge auf HH-Reste	HH-Reste Übernahme	Anordnungs-soll	Ist	Neue Kassenreste	HH-Ansatz +Nachträge	mehr+weniger-
Globalber. Vorjahr		neue HH-Reste aus üpl.	Anordnungen auf HH-Reste	Neue HH-Reste	Globalber. lfd. Jahr	Rech.-Erg.		Soll-übertrag	üpl.-/apl.
<b>27001</b>	<b>Staatliches regionales Förderzentrum Erfurt</b>								
	<b>Förderschwerpunkt körperliche und motorische Entwicklung</b>								
<b>27001.68500</b>	<b>Verzinsung Anlagekapital</b>								
							<b>Haushaltsvermerk: 1</b>	<b>Verf.-Ber.: 20</b>	
0,00	0,00	0,00	0,00	0,00	84.169,88	84.169,88	0,00	85.000,00	0,00
0,00		0,00	0,00	0,00	0,00	84.169,88		-830,12	0,00
<b>Zwischensumme</b>	<b>Ausgabe:</b>								
0,00	0,00	0,00	0,00	0,00	1.267.987,23	1.267.987,23	0,00	1.246.214,00	-14.257,69
0,00		0,00	0,00	0,00	0,00	1.267.987,23		36.030,92	0,00
<b>Summe UA</b>	<b>Einnahme:</b>								
3.038,05	316,85	0,00	0,00	0,00	449.375,50	446.648,50	5.448,20	480.317,00	-30.941,50
0,00		0,00	0,00	0,00	0,00	449.058,65		0,00	614,36
<b>Summe UA</b>	<b>Ausgabe:</b>								
0,00	0,00	0,00	0,00	0,00	1.267.987,23	1.267.987,23	0,00	1.246.214,00	-14.257,69
0,00		0,00	0,00	0,00	0,00	1.267.987,23		36.030,92	0,00
<b>Summe UA</b>	<b>Differenz:</b>								
3.038,05	316,85	0,00	0,00	0,00	-818.611,73	-821.338,73	5.448,20	-765.897,00	-16.683,81
0,00		0,00	0,00	0,00	0,00	-818.928,58		-36.030,92	614,36

# Jahresrechnung Verwaltungshaushalt 2014 (in EUR)

Kassenreste	Abgänge auf Kassenreste	HH-Reste	Abgänge auf HH-Reste	HH-Reste Übernahme	Anordnungs-soll	Ist	Neue Kassenreste	HH-Ansatz +Nachträge	mehr+ weniger-
Globalber. Vorjahr		neue HH-Reste aus üpl.	Anordnungen auf HH-Reste	Neue HH-Reste	Globalber. lfd. Jahr	Rech.-Erg.		Soll-übertrag	üpl.-/apl.
<b>27002</b>	<b>Staatliches überregionales Förderzentrum Erfurt</b>								
	<b>Förderschwerpunkt Hören</b>								
<b>27002.13031</b>	<b>Einnahmen aus Verpflegung</b>								
594,20	210,60	0,00	0,00	0,00	34.422,15	33.804,07	1.001,68	28.000,00	6.422,15
0,00		0,00	0,00	0,00	0,00	34.211,55		0,00	0,00
								<b>Haushaltsvermerk: PK</b>	<b>Verf.-Ber.: 40</b>
<b>27002.14010</b>	<b>Einnahmen aus Mieten und Pachten langfristige Verträge</b>								
0,00	0,00	0,00	0,00	0,00	4.196,76	4.196,76	0,00	4.190,00	6,76
0,00		0,00	0,00	0,00	0,00	4.196,76		0,00	0,00
								<b>Haushaltsvermerk: PK</b>	<b>Verf.-Ber.: 23</b>
<b>27002.15030</b>	<b>Energie-Rückzahlung aus Vorjahren</b>								
0,00	0,00	0,00	0,00	0,00	2.412,93	2.412,93	0,00	0,00	2.412,93
0,00		0,00	0,00	0,00	0,00	2.412,93		0,00	2.412,93
								<b>Haushaltsvermerk: 3 PK</b>	<b>Verf.-Ber.: 23</b>
<b>27002.15070</b>	<b>Einnahmen aus Verpflegung SGB II und XII</b>								
0,00	0,00	0,00	0,00	0,00	3.299,00	3.299,00	0,00	3.700,00	-401,00
0,00		0,00	0,00	0,00	0,00	3.299,00		0,00	0,00
								<b>Verf.-Ber.: 40</b>	
<b>27002.16100</b>	<b>Erstattungen vom Land</b>								
0,00	0,00	0,00	0,00	0,00	366.185,20	366.185,20	0,00	461.941,00	-95.755,80
0,00		0,00	0,00	0,00	0,00	366.185,20		0,00	0,00
								<b>Verf.-Ber.: 40</b>	
<b>27002.16500</b>	<b>Erstattung Kommunale Sonderrechnung</b>								
0,00	0,00	0,00	0,00	0,00	13.841,75	13.841,75	0,00	13.300,00	541,75
0,00		0,00	0,00	0,00	0,00	13.841,75		0,00	0,00
								<b>Verf.-Ber.: 40</b>	
<b>27002.17101</b>	<b>Zuweisung vom Land</b>								
0,00	0,00	0,00	0,00	0,00	1.901,00	1.901,00	0,00	4.250,00	-2.349,00
0,00		0,00	0,00	0,00	0,00	1.901,00		0,00	0,00
								<b>Verf.-Ber.: 40</b>	
<b>Zwischensumme</b>	<b>Einnahme:</b>								
<b>594,20</b>	<b>210,60</b>	<b>0,00</b>	<b>0,00</b>	<b>0,00</b>	<b>426.258,79</b>	<b>425.640,71</b>	<b>1.001,68</b>	<b>515.381,00</b>	<b>-89.122,21</b>
<b>0,00</b>		<b>0,00</b>	<b>0,00</b>	<b>0,00</b>	<b>0,00</b>	<b>426.048,19</b>		<b>0,00</b>	<b>2.412,93</b>
<b>27002.41400</b>	<b>Dienstbezüge für Beschäftigte</b>								
0,00	0,00	0,00	0,00	0,00	143.228,80	143.228,80	0,00	150.659,00	0,00
0,00		0,00	0,00	0,00	0,00	143.228,80		-7.430,20	0,00
								<b>Haushaltsvermerk: SN 1</b>	<b>Verf.-Ber.: 11</b>
<b>27002.43400</b>	<b>Beiträge zu Versorgungskassen für Beschäftigte</b>								
0,00	0,00	0,00	0,00	0,00	4.711,94	4.711,94	0,00	4.840,00	0,00
0,00		0,00	0,00	0,00	0,00	4.711,94		-128,06	0,00
								<b>Haushaltsvermerk: SN 1</b>	<b>Verf.-Ber.: 11</b>
<b>27002.44400</b>	<b>Beiträge zur gesetzl. Sozialversicherung für Beschäftigte</b>								
0,00	0,00	0,00	0,00	0,00	27.753,56	27.753,56	0,00	28.701,00	0,00
0,00		0,00	0,00	0,00	0,00	27.753,56		-947,44	0,00

# Jahresrechnung Verwaltungshaushalt 2014 (in EUR)

Kassenreste	Abgänge auf Kassenreste	HH-Reste	Abgänge auf HH-Reste	HH-Reste Übernahme	Anordnungs-soll	Ist	Neue Kassenreste	HH-Ansatz +Nachträge	mehr+weniger-
Globalber. Vorjahr		neue HH-Reste aus üpl.	Anordnungen auf HH-Reste	Neue HH-Reste	Globalber. lfd. Jahr	Rech.-Erg.		Soll-übertrag	üpl./apl.
<b>27002</b>	<b>Staatliches überregionales Förderzentrum Erfurt</b>								
	<b>Förderschwerpunkt Hören</b>								
<b>27002.45100</b>	<b>Gesundheitsuntersuchungen u.ä.</b>								
0,00	0,00	0,00	0,00	0,00	0,00	0,00	0,00	10,00	0,00
0,00		0,00	0,00	0,00	0,00	0,00	0,00	-10,00	0,00
<b>27002.50010</b>	<b>Gebäudeunterhaltung</b>								
0,00	0,00	0,00	0,00	0,00	69.850,37	69.850,37	0,00	25.000,00	0,00
0,00		0,00	0,00	0,00	0,00	69.850,37		44.850,37	0,00
<b>27002.50020</b>	<b>Unterhaltung von Außenanlagen</b>								
0,00	0,00	0,00	0,00	0,00	441,44	441,44	0,00	4.000,00	0,00
0,00		0,00	0,00	0,00	0,00	441,44		-3.558,56	0,00
<b>27002.52021</b>	<b>Anschaffung von geringwertigen Büro- und Einrichtungsgegenständen</b>								
0,00	0,00	0,00	0,00	0,00	351,05	351,05	0,00	100,00	0,00
0,00		0,00	0,00	0,00	0,00	351,05		251,05	0,00
<b>27002.52130</b>	<b>Anschaffung und Unterhaltung von Spezialtechnik</b>								
0,00	0,00	0,00	0,00	0,00	4.356,78	4.356,78	0,00	7.000,00	0,00
0,00		0,00	0,00	0,00	0,00	4.356,78		-2.643,22	0,00
<b>27002.52140</b>	<b>Anschaffung und Unterhaltung von Schulausstattung</b>								
0,00	0,00	0,00	0,00	0,00	899,79	899,79	0,00	4.000,00	-2.377,28
0,00		0,00	0,00	0,00	0,00	899,79		-722,93	0,00
<b>27002.52150</b>	<b>Anschaffung und Unterhaltung von Maschinen und Geräten</b>								
0,00	0,00	0,00	0,00	0,00	1.142,04	1.142,04	0,00	2.000,00	-857,96
0,00		0,00	0,00	0,00	0,00	1.142,04		0,00	0,00
<b>27002.52151</b>	<b>Anschaffung von geringwertigen Maschinen und Geräten</b>								
0,00	0,00	0,00	0,00	0,00	1.087,45	1.087,45	0,00	1.000,00	0,00
0,00		0,00	0,00	0,00	0,00	1.087,45		87,45	0,00
<b>27002.52200</b>	<b>Anschaffung und Unterhaltung von Spiel- und Sportgeräten</b>								
0,00	0,00	0,00	0,00	0,00	2.940,57	2.940,57	0,00	4.000,00	-1.059,43
0,00		0,00	0,00	0,00	0,00	2.940,57		0,00	0,00
<b>27002.52300</b>	<b>Haushaltswäsche, Haushaltswaren</b>								
0,00	0,00	0,00	0,00	0,00	2.552,56	2.552,56	0,00	3.500,00	-947,44
0,00		0,00	0,00	0,00	0,00	2.552,56		0,00	0,00
<b>27002.54010</b>	<b>Wasser</b>								
0,00	0,00	0,00	0,00	0,00	5.076,40	5.076,40	0,00	6.300,00	-1.223,60
0,00		0,00	0,00	0,00	0,00	5.076,40		0,00	0,00

# Jahresrechnung Verwaltungshaushalt 2014 (in EUR)

Kassenreste	Abgänge auf Kassenreste	HH-Reste	Abgänge auf HH-Reste	HH-Reste Übernahme	Anordnungs-soll	Ist	Neue Kassenreste	HH-Ansatz +Nachträge	mehr+ weniger-
Globalber. Vorjahr		neue HH-Reste aus üpl.	Anordnungen auf HH-Reste	Neue HH-Reste	Globalber. lfd. Jahr	Rech.-Erg.		Soll-übertrag	üpl.-/apl.
<b>27002</b>	<b>Staatliches überregionales Förderzentrum Erfurt Förderschwerpunkt Hören</b>								
<b>27002.54020</b>	<b>Gas</b>								
							<b>Haushaltsvermerk: SN 3</b>	<b>Verf.-Ber.: 23</b>	
0,00	0,00	0,00	0,00	0,00	31.552,91	31.552,91	0,00	28.900,00	0,00
0,00		0,00	0,00	0,00	0,00	31.552,91		2.652,91	0,00
<b>27002.54030</b>	<b>Elektroenergie</b>								
							<b>Haushaltsvermerk: SN 3</b>	<b>Verf.-Ber.: 23</b>	
0,00	0,00	0,00	0,00	0,00	22.421,78	22.421,78	0,00	24.500,00	-2.078,22
0,00		0,00	0,00	0,00	0,00	22.421,78		0,00	0,00
<b>27002.54050</b>	<b>Fernwärme</b>								
							<b>Haushaltsvermerk: SN 3</b>	<b>Verf.-Ber.: 23</b>	
0,00	0,00	0,00	0,00	0,00	0,00	0,00	0,00	8.900,00	-8.900,00
0,00		0,00	0,00	0,00	0,00	0,00		0,00	0,00
<b>27002.54070</b>	<b>Abwasser</b>								
							<b>Haushaltsvermerk: SN 3</b>	<b>Verf.-Ber.: 23</b>	
0,00	0,00	0,00	0,00	0,00	4.516,19	4.516,19	0,00	8.300,00	-3.783,81
0,00		0,00	0,00	0,00	0,00	4.516,19		0,00	0,00
<b>27002.54100</b>	<b>Glas- und Gebäudereinigung</b>								
							<b>Haushaltsvermerk: 1</b>	<b>Verf.-Ber.: 23</b>	
0,00	0,00	0,00	0,00	0,00	33.803,49	33.803,49	0,00	42.000,00	0,00
0,00		0,00	0,00	0,00	0,00	33.803,49		-8.196,51	0,00
<b>27002.54150</b>	<b>Sonstige Reinigungskosten</b>								
							<b>Haushaltsvermerk: 1</b>	<b>Verf.-Ber.: 40</b>	
0,00	0,00	0,00	0,00	0,00	1.636,78	1.636,78	0,00	3.000,00	-1.363,22
0,00		0,00	0,00	0,00	0,00	1.636,78		0,00	0,00
<b>27002.54250</b>	<b>Sonstige Abgaben</b>								
							<b>Haushaltsvermerk: 1</b>	<b>Verf.-Ber.: 23</b>	
0,00	0,00	0,00	0,00	0,00	7.823,98	7.823,98	0,00	7.550,00	0,00
0,00		0,00	0,00	0,00	0,00	7.823,98		273,98	0,00
<b>27002.54300</b>	<b>Bewachungskosten</b>								
							<b>Haushaltsvermerk: 1</b>	<b>Verf.-Ber.: 23</b>	
0,00	0,00	0,00	0,00	0,00	4.519,34	4.519,34	0,00	4.800,00	0,00
0,00		0,00	0,00	0,00	0,00	4.519,34		-280,66	0,00
<b>27002.54900</b>	<b>Sonstige Bewirtschaftungskosten</b>								
							<b>Haushaltsvermerk: 1</b>	<b>Verf.-Ber.: 40</b>	
0,00	0,00	0,00	0,00	0,00	1.033,72	1.033,72	0,00	2.000,00	-966,28
0,00		0,00	0,00	0,00	0,00	1.033,72		0,00	0,00
<b>27002.55000</b>	<b>Haltung von Fahrzeugen</b>								
							<b>Haushaltsvermerk: 1</b>	<b>Verf.-Ber.: 67</b>	
0,00	0,00	0,00	0,00	0,00	393,89	393,89	0,00	1.500,00	0,00
0,00		0,00	0,00	0,00	0,00	393,89		-1.106,11	0,00
<b>27002.55010</b>	<b>Kfz- Steuern</b>								
							<b>Haushaltsvermerk: 1</b>	<b>Verf.-Ber.: 67</b>	
0,00	0,00	0,00	0,00	0,00	683,00	683,00	0,00	690,00	0,00
0,00		0,00	0,00	0,00	0,00	683,00		-7,00	0,00



# Jahresrechnung Verwaltungshaushalt 2014 (in EUR)

Kassenreste	Abgänge auf Kassenreste	HH-Reste	Abgänge auf HH-Reste	HH-Reste Übernahme	Anordnungs-soll	Ist	Neue Kassenreste	HH-Ansatz +Nachträge	mehr+ weniger-
Globalber. Vorjahr		neue HH-Reste aus üpl.	Anordnungen auf HH-Reste	Neue HH-Reste	Globalber. lfd. Jahr	Rech.-Erg.		Soll-übertrag	üpl.-/apl.
<b>27002</b>	<b>Staatliches überregionales Förderzentrum Erfurt</b>								
	<b>Förderschwerpunkt Hören</b>								
<b>27002.56010</b>	<b>Dienst- und Schutzkleidung</b>								
							<b>Haushaltsvermerk: 1</b>	<b>Verf.-Ber.: 40</b>	
0,00	0,00	0,00	0,00	0,00	189,43	189,43	0,00	500,00	-310,57
0,00		0,00	0,00	0,00	0,00	189,43		0,00	0,00
<b>27002.57010</b>	<b>Kauf von Lebensmitteln</b>								
							<b>Haushaltsvermerk: 1</b>	<b>Verf.-Ber.: 40</b>	
0,00	0,00	0,00	0,00	0,00	32.267,28	32.267,28	0,00	33.000,00	0,00
0,00		0,00	0,00	0,00	0,00	32.267,28		-732,72	0,00
<b>27002.57100</b>	<b>Erste-Hilfe-Material</b>								
							<b>Haushaltsvermerk: 1</b>	<b>Verf.-Ber.: 40</b>	
0,00	0,00	0,00	0,00	0,00	37,97	37,97	0,00	200,00	-162,03
0,00		0,00	0,00	0,00	0,00	37,97		0,00	0,00
<b>27002.59010</b>	<b>Lehr- und Unterrichtsmittel</b>								
							<b>Haushaltsvermerk: 1</b>	<b>Verf.-Ber.: 40</b>	
0,00	0,00	0,00	0,00	0,00	10.372,22	10.372,22	0,00	20.000,00	-9.627,78
0,00		0,00	0,00	0,00	0,00	10.372,22		0,00	0,00
<b>27002.59110</b>	<b>Schulveranstaltungen</b>								
							<b>Haushaltsvermerk: 1</b>	<b>Verf.-Ber.: 40</b>	
0,00	0,00	0,00	0,00	0,00	19,13	19,13	0,00	200,00	-180,87
0,00		0,00	0,00	0,00	0,00	19,13		0,00	0,00
<b>27002.59200</b>	<b>Schülerbeförderung auf Unterrichtswegen</b>								
							<b>Haushaltsvermerk: 1</b>	<b>Verf.-Ber.: 40</b>	
0,00	0,00	0,00	0,00	0,00	1.541,00	1.541,00	0,00	1.000,00	0,00
0,00		0,00	0,00	0,00	0,00	1.541,00		541,00	0,00
<b>27002.59700</b>	<b>Sonstige soziale Angelegenheiten (ärztlich verordnete Krankenpflege)</b>								
							<b>Haushaltsvermerk: 1</b>	<b>Verf.-Ber.: 40</b>	
0,00	0,00	0,00	0,00	0,00	1.901,00	1.901,00	0,00	4.250,00	-2.349,00
0,00		0,00	0,00	0,00	0,00	1.901,00		0,00	0,00
<b>27002.60010</b>	<b>Amtsspezifisches Arbeitsmaterial</b>								
							<b>Haushaltsvermerk: 1</b>	<b>Verf.-Ber.: 40</b>	
0,00	0,00	0,00	0,00	0,00	222,16	222,16	0,00	500,00	-277,84
0,00		0,00	0,00	0,00	0,00	222,16		0,00	0,00
<b>27002.61602</b>	<b>Sachaufwand f. Eltern-u. Schülervertretungen</b>								
							<b>Haushaltsvermerk: 1</b>	<b>Verf.-Ber.: 40</b>	
0,00	0,00	0,00	0,00	0,00	0,00	0,00	0,00	40,00	-40,00
0,00		0,00	0,00	0,00	0,00	0,00		0,00	0,00
<b>27002.65030</b>	<b>Büromaterial</b>								
							<b>Haushaltsvermerk: 1</b>	<b>Verf.-Ber.: 40</b>	
0,00	0,00	0,00	0,00	0,00	4.986,65	4.986,65	0,00	2.500,00	0,00
0,00		0,00	0,00	0,00	0,00	4.986,65		2.486,65	0,00
<b>27002.65100</b>	<b>Amtsspezifische Fachliteratur und Medien</b>								
							<b>Haushaltsvermerk: 1</b>	<b>Verf.-Ber.: 40</b>	
0,00	0,00	0,00	0,00	0,00	307,34	307,34	0,00	600,00	-292,66
0,00		0,00	0,00	0,00	0,00	307,34		0,00	0,00

# Jahresrechnung Verwaltungshaushalt 2014 (in EUR)

Kassenreste	Abgänge auf Kassenreste	HH-Reste	Abgänge auf HH-Reste	HH-Reste Übernahme	Anordnungs-soll	Ist	Neue Kassenreste	HH-Ansatz +Nachträge	mehr+ weniger-
Globalber. Vorjahr		neue HH-Reste aus üpl.	Anordnungen auf HH-Reste	Neue HH-Reste	Globalber. lfd. Jahr	Rech.-Erg.		Soll-übertrag	üpl./apl.
<b>27002</b>	<b>Staatliches überregionales Förderzentrum Erfurt</b>								
	<b>Förderschwerpunkt Hören</b>								
<b>27002.65220</b>	<b>Rundfunk- und Fernsehgebühren</b>								
							<b>Haushaltsvermerk: 1</b>	<b>Verf.-Ber.: 40</b>	
0,00	0,00	0,00	0,00	0,00	215,76	215,76	0,00	220,00	-4,24
0,00		0,00	0,00	0,00	0,00	215,76		0,00	0,00
<b>27002.65230</b>	<b>Fernsprechgebühren</b>								
							<b>Haushaltsvermerk: 1</b>	<b>Verf.-Ber.: 40</b>	
0,00	0,00	0,00	0,00	0,00	1.903,61	1.903,61	0,00	2.000,00	-96,39
0,00		0,00	0,00	0,00	0,00	1.903,61		0,00	0,00
<b>27002.65240</b>	<b>Portokosten</b>								
							<b>Haushaltsvermerk: 1</b>	<b>Verf.-Ber.: 11</b>	
0,00	0,00	0,00	0,00	0,00	178,36	178,36	0,00	200,00	-21,64
0,00		0,00	0,00	0,00	0,00	178,36		0,00	0,00
<b>27002.67900</b>	<b>Innere Verrechnungen (Verwaltungsgemeinkosten)</b>								
							<b>Haushaltsvermerk: 1</b>	<b>Verf.-Ber.: 20</b>	
0,00	0,00	0,00	0,00	0,00	17.569,43	17.569,43	0,00	18.421,00	0,00
0,00		0,00	0,00	0,00	0,00	17.569,43		-851,57	0,00
<b>27002.67920</b>	<b>Leistungsverrechnung Gebäudeservice</b>								
							<b>Haushaltsvermerk: 1</b>	<b>Verf.-Ber.: 40</b>	
0,00	0,00	0,00	0,00	0,00	62.811,58	62.811,58	0,00	59.800,00	0,00
0,00		0,00	0,00	0,00	0,00	62.811,58		3.011,58	0,00
<b>27002.68000</b>	<b>Kalkulatorische Abschreibungen</b>								
							<b>Haushaltsvermerk: 1</b>	<b>Verf.-Ber.: 20</b>	
0,00	0,00	0,00	0,00	0,00	6.766,12	6.766,12	0,00	7.000,00	0,00
0,00		0,00	0,00	0,00	0,00	6.766,12		-233,88	0,00
<b>27002.68500</b>	<b>Verzinsung Anlagekapital</b>								
							<b>Haushaltsvermerk: 1</b>	<b>Verf.-Ber.: 20</b>	
0,00	0,00	0,00	0,00	0,00	26.387,91	26.387,91	0,00	30.000,00	0,00
0,00		0,00	0,00	0,00	0,00	26.387,91		-3.612,09	0,00
<b>Zwischensumme</b>	<b>Ausgabe:</b>								
0,00	0,00	0,00	0,00	0,00	540.454,78	540.454,78	0,00	553.681,00	-36.920,26
0,00		0,00	0,00	0,00	0,00	540.454,78		23.694,04	0,00
<b>Summe UA</b>	<b>Einnahme:</b>								
594,20	210,60	0,00	0,00	0,00	426.258,79	425.640,71	1.001,68	515.381,00	-89.122,21
0,00		0,00	0,00	0,00	0,00	426.048,19		0,00	2.412,93
<b>Summe UA</b>	<b>Ausgabe:</b>								
0,00	0,00	0,00	0,00	0,00	540.454,78	540.454,78	0,00	553.681,00	-36.920,26
0,00		0,00	0,00	0,00	0,00	540.454,78		23.694,04	0,00
<b>Summe UA</b>	<b>Differenz:</b>								
594,20	210,60	0,00	0,00	0,00	-114.195,99	-114.814,07	1.001,68	-38.300,00	-52.201,95
0,00		0,00	0,00	0,00	0,00	-114.406,59		-23.694,04	2.412,93

# Jahresrechnung Verwaltungshaushalt 2014 (in EUR)

Kassenreste	Abgänge auf Kassenreste	HH-Reste	Abgänge auf HH-Reste	HH-Reste Übernahme	Anordnungs-soll	Ist	Neue Kassenreste	HH-Ansatz +Nachträge	mehr+ weniger-
Globalber. Vorjahr		neue HH-Reste aus üpl.	Anordnungen auf HH-Reste	Neue HH-Reste	Globalber. lfd. Jahr	Rech.-Erg.		Soll-übertrag	üpl./apl.
<b>27004</b>	<b>Staatliches regionales Förderzentrum Erfurt-Süd</b>								
<b>27004.15030</b>	<b>Energie-Rückzahlung aus Vorjahren</b>								
							<b>Haushaltsvermerk: 3 PK</b>	<b>Verf.-Ber.: 23</b>	
0,00	0,00	0,00	0,00	0,00	1.541,11	1.541,11	0,00	0,00	1.541,11
0,00		0,00	0,00	0,00	0,00	1.541,11		0,00	1.541,11
<b>27004.15070</b>	<b>Einnahmen Verpflegung SGB II und XII</b>								
								<b>Verf.-Ber.: 40</b>	
0,00	0,00	0,00	0,00	0,00	16.992,50	16.992,50	0,00	23.600,00	-6.607,50
0,00		0,00	0,00	0,00	0,00	16.992,50		0,00	0,00
<b>27004.16201</b>	<b>Einnahmen aus Gastschulbeiträgen</b>								
							<b>Haushaltsvermerk: PK</b>	<b>Verf.-Ber.: 40</b>	
0,00	0,00	0,00	0,00	0,00	227,09	227,09	0,00	0,00	227,09
0,00		0,00	0,00	0,00	0,00	227,09		0,00	0,00
<b>27004.16500</b>	<b>Erstattung kommunaler Sonderrechnung</b>								
								<b>Verf.-Ber.: 40</b>	
0,00	0,00	0,00	0,00	0,00	23.657,85	23.657,85	0,00	24.000,00	-342,15
0,00		0,00	0,00	0,00	0,00	23.657,85		0,00	0,00
<b>27004.16910</b>	<b>Innere Leistungsverrechnung</b>								
								<b>Verf.-Ber.: 20</b>	
0,00	0,00	0,00	0,00	0,00	5.049,00	5.049,00	0,00	2.048,00	3.001,00
0,00		0,00	0,00	0,00	0,00	5.049,00		0,00	0,00
<b>27004.17100</b>	<b>Zuweisung vom Land</b>								
								<b>Verf.-Ber.: 40</b>	
0,00	0,00	0,00	0,00	0,00	29.264,00	29.264,00	0,00	31.619,00	-2.355,00
0,00		0,00	0,00	0,00	0,00	29.264,00		0,00	0,00
<b>Zwischensumme</b>	<b>Einnahme:</b>								
<b>0,00</b>	<b>0,00</b>	<b>0,00</b>	<b>0,00</b>	<b>0,00</b>	<b>76.731,55</b>	<b>76.731,55</b>	<b>0,00</b>	<b>81.267,00</b>	<b>-4.535,45</b>
<b>0,00</b>		<b>0,00</b>	<b>0,00</b>	<b>0,00</b>	<b>0,00</b>	<b>76.731,55</b>		<b>0,00</b>	<b>1.541,11</b>
<b>27004.41400</b>	<b>Dienstbezüge für Beschäftigte</b>								
							<b>Haushaltsvermerk: SN 1</b>	<b>Verf.-Ber.: 11</b>	
0,00	0,00	0,00	0,00	0,00	22.340,19	22.340,19	0,00	32.159,00	0,00
0,00		0,00	0,00	0,00	0,00	22.340,19		-9.818,81	0,00
<b>27004.43400</b>	<b>Beiträge zu Versorgungskassen für Beschäftigte</b>								
							<b>Haushaltsvermerk: SN 1</b>	<b>Verf.-Ber.: 11</b>	
0,00	0,00	0,00	0,00	0,00	692,08	692,08	0,00	1.047,00	0,00
0,00		0,00	0,00	0,00	0,00	692,08		-354,92	0,00
<b>27004.44400</b>	<b>Beiträge zur gesetzl. Sozialversicherung für Beschäftigte</b>								
							<b>Haushaltsvermerk: SN 1</b>	<b>Verf.-Ber.: 11</b>	
0,00	0,00	0,00	0,00	0,00	4.310,69	4.310,69	0,00	6.173,00	0,00
0,00		0,00	0,00	0,00	0,00	4.310,69		-1.862,31	0,00
<b>27004.45100</b>	<b>Gesundheitsuntersuchungen u.ä.</b>								
							<b>Haushaltsvermerk: SN 1</b>	<b>Verf.-Ber.: 11</b>	
0,00	0,00	0,00	0,00	0,00	0,00	0,00	0,00	20,00	0,00
0,00		0,00	0,00	0,00	0,00	0,00		-20,00	0,00

# Jahresrechnung Verwaltungshaushalt 2014 (in EUR)

Kassenreste	Abgänge auf Kassenreste	HH-Reste	Abgänge auf HH-Reste	HH-Reste Übernahme	Anordnungs-soll	Ist	Neue Kassenreste	HH-Ansatz +Nachträge	mehr+ weniger-
Globalber. Vorjahr		neue HH-Reste aus üpl.	Anordnungen auf HH-Reste	Neue HH-Reste	Globalber. lfd. Jahr	Rech.-Erg.		Soll-übertrag	üpl.-/apl.
<b>27004</b>	<b>Staatliches regionales Förderzentrum Erfurt-Süd</b>								
<b>27004.50010</b>	<b>Gebäudeunterhaltung</b>								
							<b>Haushaltsvermerk: SN 2</b>	<b>Verf.-Ber.: 23</b>	
0,00	0,00	0,00	0,00	0,00	75.400,95	75.400,95	0,00	90.000,00	0,00
0,00		0,00	0,00	0,00	0,00	75.400,95		-14.599,05	0,00
<b>27004.50020</b>	<b>Unterhaltung von Außenanlagen</b>								
							<b>Haushaltsvermerk: 1</b>	<b>Verf.-Ber.: 23</b>	
0,00	0,00	0,00	0,00	0,00	280,70	280,70	0,00	700,00	0,00
0,00		0,00	0,00	0,00	0,00	280,70		-419,30	0,00
<b>27004.52020</b>	<b>Anschaffung und Unterhaltung von Büro- und Einrichtungsgegenständen</b>								
							<b>Haushaltsvermerk: 1</b>	<b>Verf.-Ber.: 40</b>	
0,00	0,00	0,00	0,00	0,00	0,00	0,00	0,00	100,00	0,00
0,00		0,00	0,00	0,00	0,00	0,00		-100,00	0,00
<b>27004.52130</b>	<b>Anschaffg.u.Unterhaltg.v.Spezialtechnik</b>								
							<b>Haushaltsvermerk: 1</b>	<b>Verf.-Ber.: 40</b>	
0,00	0,00	0,00	0,00	0,00	21,46	21,46	0,00	500,00	0,00
0,00		0,00	0,00	0,00	0,00	21,46		-478,54	0,00
<b>27004.52140</b>	<b>Anschaffung und Unterhaltung von Schulausstattung</b>								
							<b>Haushaltsvermerk: 1</b>	<b>Verf.-Ber.: 40</b>	
0,00	0,00	0,00	0,00	0,00	696,79	696,79	0,00	3.000,00	0,00
0,00		0,00	0,00	0,00	0,00	696,79		-2.303,21	0,00
<b>27004.52150</b>	<b>Anschaffung und Unterhaltung von Maschinen und Geräten</b>								
							<b>Haushaltsvermerk: 1</b>	<b>Verf.-Ber.: 40</b>	
0,00	0,00	0,00	0,00	0,00	594,31	594,31	0,00	200,00	0,00
0,00		0,00	0,00	0,00	0,00	594,31		394,31	0,00
<b>27004.52151</b>	<b>Anschaffung von geringwertigen Maschinen und Geräten</b>								
							<b>Haushaltsvermerk: 1</b>	<b>Verf.-Ber.: 40</b>	
0,00	0,00	0,00	0,00	0,00	257,04	257,04	0,00	0,00	0,00
0,00		0,00	0,00	0,00	0,00	257,04		257,04	0,00
<b>27004.52200</b>	<b>Anschaffung und Unterhaltung von Spiel- und Sportgeräten</b>								
							<b>Haushaltsvermerk: 1</b>	<b>Verf.-Ber.: 40</b>	
0,00	0,00	0,00	0,00	0,00	3.287,02	3.287,02	0,00	2.000,00	0,00
0,00		0,00	0,00	0,00	0,00	3.287,02		1.287,02	0,00
<b>27004.52300</b>	<b>Haushaltswäsche, Haushaltswaren</b>								
							<b>Haushaltsvermerk: 1</b>	<b>Verf.-Ber.: 40</b>	
0,00	0,00	0,00	0,00	0,00	0,00	0,00	0,00	100,00	0,00
0,00		0,00	0,00	0,00	0,00	0,00		-100,00	0,00
<b>27004.54010</b>	<b>Wasser</b>								
							<b>Haushaltsvermerk: SN 3</b>	<b>Verf.-Ber.: 23</b>	
0,00	0,00	0,00	0,00	0,00	1.437,98	1.437,98	0,00	4.500,00	-3.062,02
0,00		0,00	0,00	0,00	0,00	1.437,98		0,00	0,00
<b>27004.54020</b>	<b>Gas</b>								
							<b>Haushaltsvermerk: SN 3</b>	<b>Verf.-Ber.: 23</b>	
0,00	0,00	0,00	0,00	0,00	50.845,79	50.845,79	0,00	55.900,00	-5.054,21
0,00		0,00	0,00	0,00	0,00	50.845,79		0,00	0,00

# Jahresrechnung Verwaltungshaushalt 2014 (in EUR)

Kassenreste	Abgänge auf Kassenreste	HH-Reste	Abgänge auf HH-Reste	HH-Reste Übernahme	Anordnungs-soll	Ist	Neue Kassenreste	HH-Ansatz +Nachträge	mehr+ weniger-
Globalber. Vorjahr		neue HH-Reste aus üpl.	Anordnungen auf HH-Reste	Neue HH-Reste	Globalber. lfd. Jahr	Rech.-Erg.		Soll-übertrag	üpl.-/apl.
<b>27004</b>	<b>Staatliches regionales Förderzentrum Erfurt-Süd</b>								
<b>27004.54030</b>	<b>Elektroenergie</b>								
							<b>Haushaltsvermerk: SN 3</b>	<b>Verf.-Ber.: 23</b>	
0,00	0,00	0,00	0,00	0,00	14.991,65	14.991,65	0,00	15.600,00	-608,35
0,00		0,00	0,00	0,00	0,00	14.991,65		0,00	0,00
<b>27004.54070</b>	<b>Abwasser</b>								
							<b>Haushaltsvermerk: SN 3</b>	<b>Verf.-Ber.: 23</b>	
0,00	0,00	0,00	0,00	0,00	4.630,94	4.630,94	0,00	5.600,00	-969,06
0,00		0,00	0,00	0,00	0,00	4.630,94		0,00	0,00
<b>27004.54100</b>	<b>Glas- und Gebäudereinigung</b>								
							<b>Haushaltsvermerk: 1</b>	<b>Verf.-Ber.: 23</b>	
0,00	0,00	0,00	0,00	0,00	36.419,94	36.419,94	0,00	39.300,00	0,00
0,00		0,00	0,00	0,00	0,00	36.419,94		-2.880,06	0,00
<b>27004.54150</b>	<b>Sonstige Reinigungskosten</b>								
							<b>Haushaltsvermerk: 1</b>	<b>Verf.-Ber.: 40</b>	
0,00	0,00	0,00	0,00	0,00	375,34	375,34	0,00	500,00	0,00
0,00		0,00	0,00	0,00	0,00	375,34		-124,66	0,00
<b>27004.54250</b>	<b>Sonstige Abgaben</b>								
							<b>Haushaltsvermerk: 1</b>	<b>Verf.-Ber.: 23</b>	
0,00	0,00	0,00	0,00	0,00	2.458,85	2.458,85	0,00	2.550,00	0,00
0,00		0,00	0,00	0,00	0,00	2.458,85		-91,15	0,00
<b>27004.54900</b>	<b>Sonstige Bewirtschaftungskosten</b>								
							<b>Haushaltsvermerk: 1</b>	<b>Verf.-Ber.: 40</b>	
0,00	0,00	0,00	0,00	0,00	0,00	0,00	0,00	500,00	0,00
0,00		0,00	0,00	0,00	0,00	0,00		-500,00	0,00
<b>27004.57010</b>	<b>Kauf von Lebensmitteln</b>								
							<b>Haushaltsvermerk: 1</b>	<b>Verf.-Ber.: 40</b>	
0,00	0,00	0,00	0,00	0,00	88,66	88,66	0,00	100,00	0,00
0,00		0,00	0,00	0,00	0,00	88,66		-11,34	0,00
<b>27004.57030</b>	<b>Verpflegung durch Dritte</b>								
							<b>Haushaltsvermerk: 1</b>	<b>Verf.-Ber.: 40</b>	
0,00	0,00	0,00	0,00	0,00	9.181,00	9.181,00	0,00	7.800,00	0,00
0,00		0,00	0,00	0,00	0,00	9.181,00		1.381,00	0,00
<b>27004.57100</b>	<b>Erste-Hilfe-Material</b>								
							<b>Haushaltsvermerk: 1</b>	<b>Verf.-Ber.: 40</b>	
0,00	0,00	0,00	0,00	0,00	156,81	156,81	0,00	60,00	0,00
0,00		0,00	0,00	0,00	0,00	156,81		96,81	0,00
<b>27004.59010</b>	<b>Lehr- und Unterrichtsmittel</b>								
							<b>Haushaltsvermerk: 1</b>	<b>Verf.-Ber.: 40</b>	
0,00	0,00	0,00	0,00	0,00	22.765,34	22.765,34	0,00	20.000,00	0,00
0,00		0,00	0,00	0,00	0,00	22.765,34		2.765,34	0,00
<b>27004.59110</b>	<b>Schulveranstaltung</b>								
							<b>Haushaltsvermerk: 1</b>	<b>Verf.-Ber.: 40</b>	
0,00	0,00	0,00	0,00	0,00	30,78	30,78	0,00	100,00	0,00
0,00		0,00	0,00	0,00	0,00	30,78		-69,22	0,00

# Jahresrechnung Verwaltungshaushalt 2014 (in EUR)

Kassenreste	Abgänge auf Kassenreste	HH-Reste	Abgänge auf HH-Reste	HH-Reste Übernahme	Anordnungs-soll	Ist	Neue Kassenreste	HH-Ansatz +Nachträge	mehr+ weniger-
Globalber. Vorjahr		neue HH-Reste aus üpl.	Anordnungen auf HH-Reste	Neue HH-Reste	Globalber. lfd. Jahr	Rech.-Erg.		Soll-übertrag	üpl./apl.
<b>27004</b>	<b>Staatliches regionales Förderzentrum Erfurt-Süd</b>								
<b>27004.59120</b>	<b>Maßnahmen Ganztagschulprojekt</b>								
								<b>Haushaltsvermerk: 1</b>	<b>Verf.-Ber.: 40</b>
0,00	0,00	0,00	0,00	0,00	975,00	975,00	0,00	1.000,00	0,00
0,00		0,00	0,00	0,00	0,00	975,00		-25,00	0,00
<b>27004.59200</b>	<b>Schülerbeförderung auf Unterrichtswegen</b>								
								<b>Haushaltsvermerk: 1</b>	<b>Verf.-Ber.: 40</b>
0,00	0,00	0,00	0,00	0,00	162,90	162,90	0,00	2.000,00	-708,38
0,00		0,00	0,00	0,00	0,00	162,90		-1.128,72	0,00
<b>27004.60010</b>	<b>Amtsspezifisches Arbeitsmaterial</b>								
								<b>Haushaltsvermerk: 1</b>	<b>Verf.-Ber.: 40</b>
0,00	0,00	0,00	0,00	0,00	16,33	16,33	0,00	200,00	-183,67
0,00		0,00	0,00	0,00	0,00	16,33		0,00	0,00
<b>27004.61602</b>	<b>Sachaufwand für Eltern- u. Schülervertretungen</b>								
								<b>Haushaltsvermerk: 1</b>	<b>Verf.-Ber.: 40</b>
0,00	0,00	0,00	0,00	0,00	0,00	0,00	0,00	20,00	-20,00
0,00		0,00	0,00	0,00	0,00	0,00		0,00	0,00
<b>27004.65030</b>	<b>Büromaterial</b>								
								<b>Haushaltsvermerk: 1</b>	<b>Verf.-Ber.: 40</b>
0,00	0,00	0,00	0,00	0,00	117,79	117,79	0,00	800,00	-682,21
0,00		0,00	0,00	0,00	0,00	117,79		0,00	0,00
<b>27004.65100</b>	<b>Amtsspezifische Fachliteratur und Medien</b>								
								<b>Haushaltsvermerk: 1</b>	<b>Verf.-Ber.: 40</b>
0,00	0,00	0,00	0,00	0,00	39,88	39,88	0,00	40,00	-0,12
0,00		0,00	0,00	0,00	0,00	39,88		0,00	0,00
<b>27004.65220</b>	<b>Rundfunk- und Fernsehgebühren</b>								
								<b>Haushaltsvermerk: 1</b>	<b>Verf.-Ber.: 40</b>
0,00	0,00	0,00	0,00	0,00	71,88	71,88	0,00	220,00	-148,12
0,00		0,00	0,00	0,00	0,00	71,88		0,00	0,00
<b>27004.65230</b>	<b>Fernsprechgebühren</b>								
								<b>Haushaltsvermerk: 1</b>	<b>Verf.-Ber.: 40</b>
0,00	0,00	0,00	0,00	0,00	1.128,83	1.128,83	0,00	1.100,00	0,00
0,00		0,00	0,00	0,00	0,00	1.128,83		28,83	0,00
<b>27004.65240</b>	<b>Portokosten</b>								
								<b>Haushaltsvermerk: 1</b>	<b>Verf.-Ber.: 11</b>
0,00	0,00	0,00	0,00	0,00	106,24	106,24	0,00	100,00	0,00
0,00		0,00	0,00	0,00	0,00	106,24		6,24	0,00
<b>27004.65420</b>	<b>Fahrtkosten und km-Geldentschädigung</b>								
								<b>Haushaltsvermerk: 1</b>	<b>Verf.-Ber.: 40</b>
0,00	0,00	0,00	0,00	0,00	1,00	1,00	0,00	100,00	-99,00
0,00		0,00	0,00	0,00	0,00	1,00		0,00	0,00
<b>27004.67900</b>	<b>Innere Verrechnungen (Verwaltungsgemeinkosten)</b>								
								<b>Haushaltsvermerk: 1</b>	<b>Verf.-Ber.: 20</b>
0,00	0,00	0,00	0,00	0,00	2.734,29	2.734,29	0,00	0,00	0,00
0,00		0,00	0,00	0,00	0,00	2.734,29		2.734,29	0,00

# Jahresrechnung Verwaltungshaushalt 2014 (in EUR)

Kassenreste	Abgänge auf Kassenreste	HH-Reste	Abgänge auf HH-Reste	HH-Reste Übernahme	Anordnungs-soll	Ist	Neue Kassenreste	HH-Ansatz +Nachträge	mehr+ weniger-
Globalber. Vorjahr		neue HH-Reste aus üpl.	Anordnungen auf HH-Reste	Neue HH-Reste	Globalber. lfd. Jahr	Rech.-Erg.		Soll-übertrag	üpl.-/apl.
<b>27004</b>	<b>Staatliches regionales Förderzentrum Erfurt-Süd</b>								
<b>27004.67920</b>	<b>Leistungsverrechnung Gebäudeservice</b>								
							Haushaltsvermerk: 1	Verf.-Ber.: 40	
0,00	0,00	0,00	0,00	0,00	52.941,19	52.941,19	0,00	50.800,00	0,00
0,00		0,00	0,00	0,00	0,00	52.941,19		2.141,19	0,00
<b>27004.68000</b>	<b>Kalkulatorische Abschreibungen</b>								
							Haushaltsvermerk: 1	Verf.-Ber.: 20	
0,00	0,00	0,00	0,00	0,00	83.401,46	83.401,46	0,00	83.000,00	0,00
0,00		0,00	0,00	0,00	0,00	83.401,46		401,46	0,00
<b>27004.68500</b>	<b>Verzinsung Anlagekapital</b>								
							Haushaltsvermerk: 1	Verf.-Ber.: 20	
0,00	0,00	0,00	0,00	0,00	24.777,13	24.777,13	0,00	60.000,00	0,00
0,00		0,00	0,00	0,00	0,00	24.777,13		-35.222,87	0,00
<b>27004.71800</b>	<b>Zuschuss Verpflegungskosten</b>								
							Haushaltsvermerk: 1	Verf.-Ber.: 40	
0,00	0,00	0,00	0,00	0,00	23.678,20	23.678,20	0,00	20.200,00	0,00
0,00		0,00	0,00	0,00	0,00	23.678,20		3.478,20	0,00
<b>Zwischensumme</b>	<b>Ausgabe:</b>								
0,00	0,00	0,00	0,00	0,00	441.416,43	441.416,43	0,00	508.089,00	-11.535,14
0,00		0,00	0,00	0,00	0,00	441.416,43		-55.137,43	0,00
<b>Summe UA</b>	<b>Einnahme:</b>								
0,00	0,00	0,00	0,00	0,00	76.731,55	76.731,55	0,00	81.267,00	-4.535,45
0,00		0,00	0,00	0,00	0,00	76.731,55		0,00	1.541,11
<b>Summe UA</b>	<b>Ausgabe:</b>								
0,00	0,00	0,00	0,00	0,00	441.416,43	441.416,43	0,00	508.089,00	-11.535,14
0,00		0,00	0,00	0,00	0,00	441.416,43		-55.137,43	0,00
<b>Summe UA</b>	<b>Differenz:</b>								
0,00	0,00	0,00	0,00	0,00	-364.684,88	-364.684,88	0,00	-426.822,00	6.999,69
0,00		0,00	0,00	0,00	0,00	-364.684,88		55.137,43	1.541,11

# Jahresrechnung Verwaltungshaushalt 2014 (in EUR)

Kassenreste	Abgänge auf Kassenreste	HH-Reste	Abgänge auf HH-Reste	HH-Reste Übernahme	Anordnungs-soll	Ist	Neue Kassenreste	HH-Ansatz +Nachträge	mehr+weniger-
Globalber. Vorjahr		neue HH-Reste aus üpl.	Anordnungen auf HH-Reste	Neue HH-Reste	Globalber. lfd. Jahr	Rech.-Erg.		Soll-übertrag	üpl./apl.
<b>27005</b>	<b>Staatliches regionales Förderzentrum Erfurt-Nord</b>								
<b>27005.14101</b>	<b>Einnahmen aus Vermietung von Schulräumen</b>								
	180,00	0,00	0,00	0,00	0,00	648,00	828,00	0,00	648,00
	0,00	0,00	0,00	0,00	0,00	0,00	648,00	0,00	0,00
<b>27005.15030</b>	<b>Energie-Rückzahlung aus Vorjahren</b>								
	0,00	0,00	0,00	0,00	0,00	1.989,10	1.989,10	0,00	1.989,10
	0,00	0,00	0,00	0,00	0,00	0,00	1.989,10	0,00	1.989,10
<b>27005.15070</b>	<b>Einnahmen Verpflegung SGB II und XII</b>								
	0,00	0,00	0,00	0,00	0,00	5.763,40	5.763,40	0,00	-2.236,60
	0,00	0,00	0,00	0,00	0,00	0,00	5.763,40	8.000,00	0,00
<b>27005.16201</b>	<b>Einnahmen aus Gastschulbeiträgen</b>								
	0,00	0,00	0,00	0,00	0,00	227,09	227,09	0,00	227,09
	0,00	0,00	0,00	0,00	0,00	0,00	227,09	0,00	0,00
<b>27005.16500</b>	<b>Erstattung Kommunale Sonderrechnung</b>								
	0,00	0,00	0,00	0,00	0,00	38.376,00	38.376,00	0,00	-1.124,00
	0,00	0,00	0,00	0,00	0,00	0,00	38.376,00	39.500,00	0,00
<b>27005.16910</b>	<b>Innere Leistungsverrechnung</b>								
	0,00	0,00	0,00	0,00	0,00	3.240,00	3.240,00	0,00	0,00
	0,00	0,00	0,00	0,00	0,00	0,00	3.240,00	3.240,00	0,00
<b>27005.17100</b>	<b>Zuweisung vom Land</b>								
	0,00	0,00	0,00	0,00	0,00	40.592,00	40.592,00	0,00	13.216,00
	0,00	0,00	0,00	0,00	0,00	0,00	40.592,00	27.376,00	0,00
<b>Zwischensumme</b>	<b>Einnahme:</b>								
	<b>180,00</b>	<b>0,00</b>	<b>0,00</b>	<b>0,00</b>	<b>0,00</b>	<b>90.835,59</b>	<b>91.015,59</b>	<b>0,00</b>	<b>12.719,59</b>
	<b>0,00</b>	<b>0,00</b>	<b>0,00</b>	<b>0,00</b>	<b>0,00</b>	<b>0,00</b>	<b>90.835,59</b>	<b>0,00</b>	<b>1.989,10</b>
<b>27005.41400</b>	<b>Dienstbezüge für Beschäftigte</b>								
	0,00	0,00	0,00	0,00	0,00	26.047,39	26.047,39	0,00	0,00
	0,00	0,00	0,00	0,00	0,00	0,00	26.047,39	24.110,00	1.937,39
<b>27005.43400</b>	<b>Beiträge zu Versorgungskassen für Beschäftigte</b>								
	0,00	0,00	0,00	0,00	0,00	805,62	805,62	0,00	0,00
	0,00	0,00	0,00	0,00	0,00	0,00	805,62	785,00	20,62
<b>27005.44400</b>	<b>Beiträge zur gesetzl. Sozialversicherung für Beschäftigte</b>								
	0,00	0,00	0,00	0,00	0,00	5.020,82	5.020,82	0,00	0,00
	0,00	0,00	0,00	0,00	0,00	0,00	5.020,82	4.628,00	392,82



# Jahresrechnung Verwaltungshaushalt 2014 (in EUR)

Kassenreste	Abgänge auf Kassenreste	HH-Reste	Abgänge auf HH-Reste	HH-Reste Übernahme	Anordnungs-soll	Ist	Neue Kassenreste	HH-Ansatz +Nachträge	mehr+ weniger-
Globalber. Vorjahr		neue HH-Reste aus üpl.	Anordnungen auf HH-Reste	Neue HH-Reste	Globalber. lfd. Jahr	Rech.-Erg.		Soll-übertrag	üpl.-/apl.
<b>27005</b>	<b>Staatliches regionales Förderzentrum Erfurt-Nord</b>								
<b>27005.45100</b>	<b>Gesundheitsuntersuchungen u.ä.</b>								
							<b>Haushaltsvermerk: SN 1</b>	<b>Verf.-Ber.: 11</b>	
0,00	0,00	0,00	0,00	0,00	0,00	0,00	0,00	10,00	0,00
0,00		0,00	0,00	0,00	0,00	0,00		-10,00	0,00
<b>27005.50010</b>	<b>Gebäudeunterhaltung</b>								
							<b>Haushaltsvermerk: SN 2</b>	<b>Verf.-Ber.: 23</b>	
0,00	0,00	0,00	0,00	0,00	278.060,16	278.060,16	0,00	263.000,00	0,00
0,00		0,00	0,00	0,00	0,00	278.060,16		15.060,16	0,00
<b>27005.50020</b>	<b>Unterhaltung von Außenanlagen</b>								
							<b>Haushaltsvermerk: 1</b>	<b>Verf.-Ber.: 23</b>	
0,00	0,00	0,00	0,00	0,00	1.533,67	1.533,67	0,00	0,00	0,00
0,00		0,00	0,00	0,00	0,00	1.533,67		1.533,67	0,00
<b>27005.52130</b>	<b>Anschaffg.u.Unterhaltg.v.Spezialtechnik</b>								
							<b>Haushaltsvermerk: 1</b>	<b>Verf.-Ber.: 40</b>	
0,00	0,00	0,00	0,00	0,00	26,82	26,82	0,00	200,00	0,00
0,00		0,00	0,00	0,00	0,00	26,82		-173,18	0,00
<b>27005.52140</b>	<b>Anschaffung und Unterhaltung von Schulausstattung</b>								
							<b>Haushaltsvermerk: 1</b>	<b>Verf.-Ber.: 40</b>	
0,00	0,00	0,00	0,00	0,00	1.879,64	1.879,64	0,00	1.500,00	0,00
0,00		0,00	0,00	0,00	0,00	1.879,64		379,64	0,00
<b>27005.52150</b>	<b>Anschaffung und Unterhaltung von Maschinen und Geräten</b>								
							<b>Haushaltsvermerk: 1</b>	<b>Verf.-Ber.: 40</b>	
0,00	0,00	0,00	0,00	0,00	1.031,79	1.031,79	0,00	600,00	0,00
0,00		0,00	0,00	0,00	0,00	1.031,79		431,79	0,00
<b>27005.52151</b>	<b>Anschaffung von geringwertigen Maschinen und Geräten</b>								
							<b>Haushaltsvermerk: 1</b>	<b>Verf.-Ber.: 40</b>	
0,00	0,00	0,00	0,00	0,00	613,81	613,81	0,00	0,00	0,00
0,00		0,00	0,00	0,00	0,00	613,81		613,81	0,00
<b>27005.52200</b>	<b>Anschaffung und Unterhaltung von Spiel- und Sportgeräten</b>								
							<b>Haushaltsvermerk: 1</b>	<b>Verf.-Ber.: 40</b>	
0,00	0,00	0,00	0,00	0,00	2.115,49	2.115,49	0,00	1.000,00	0,00
0,00		0,00	0,00	0,00	0,00	2.115,49		1.115,49	0,00
<b>27005.52300</b>	<b>Haushaltswäsche, Haushaltswaren</b>								
							<b>Haushaltsvermerk: 1</b>	<b>Verf.-Ber.: 40</b>	
0,00	0,00	0,00	0,00	0,00	0,00	0,00	0,00	100,00	0,00
0,00		0,00	0,00	0,00	0,00	0,00		-100,00	0,00
<b>27005.54010</b>	<b>Wasser</b>								
							<b>Haushaltsvermerk: SN 3</b>	<b>Verf.-Ber.: 23</b>	
0,00	0,00	0,00	0,00	0,00	1.428,73	1.428,73	0,00	2.200,00	-771,27
0,00		0,00	0,00	0,00	0,00	1.428,73		0,00	0,00
<b>27005.54030</b>	<b>Elektroenergie</b>								
							<b>Haushaltsvermerk: SN 3</b>	<b>Verf.-Ber.: 23</b>	
0,00	0,00	0,00	0,00	0,00	17.584,30	17.584,30	0,00	16.000,00	0,00
0,00		0,00	0,00	0,00	0,00	17.584,30		1.584,30	0,00

# Jahresrechnung Verwaltungshaushalt 2014 (in EUR)

Kassenreste	Abgänge auf Kassenreste	HH-Reste	Abgänge auf HH-Reste	HH-Reste Übernahme	Anordnungs-soll	Ist	Neue Kassenreste	HH-Ansatz +Nachträge	mehr+weniger-
Globalber. Vorjahr		neue HH-Reste aus üpl.	Anordnungen auf HH-Reste	Neue HH-Reste	Globalber. lfd. Jahr	Rech.-Erg.		Soll-übertrag	üpl.-/apl.
<b>27005</b>	<b>Staatliches regionales Förderzentrum Erfurt-Nord</b>								
<b>27005.54050</b>	<b>Fernwärme</b>								
							<b>Haushaltsvermerk: SN 3</b>	<b>Verf.-Ber.: 23</b>	
0,00	0,00	0,00	0,00	0,00	54.070,06	54.070,06	0,00	63.400,00	-9.329,94
0,00		0,00	0,00	0,00	0,00	54.070,06		0,00	0,00
<b>27005.54070</b>	<b>Abwasser</b>								
							<b>Haushaltsvermerk: SN 3</b>	<b>Verf.-Ber.: 23</b>	
0,00	0,00	0,00	0,00	0,00	4.302,88	4.302,88	0,00	5.100,00	-797,12
0,00		0,00	0,00	0,00	0,00	4.302,88		0,00	0,00
<b>27005.54100</b>	<b>Glas- und Gebäudereinigung</b>								
							<b>Haushaltsvermerk: 1</b>	<b>Verf.-Ber.: 23</b>	
0,00	0,00	0,00	0,00	0,00	48.764,05	48.764,05	0,00	54.000,00	0,00
0,00		0,00	0,00	0,00	0,00	48.764,05		-5.235,95	0,00
<b>27005.54150</b>	<b>Sonstige Reinigungskosten</b>								
							<b>Haushaltsvermerk: 1</b>	<b>Verf.-Ber.: 40</b>	
0,00	0,00	0,00	0,00	0,00	621,38	621,38	0,00	500,00	0,00
0,00		0,00	0,00	0,00	0,00	621,38		121,38	0,00
<b>27005.54250</b>	<b>Sonstige Abgaben</b>								
							<b>Haushaltsvermerk: 1</b>	<b>Verf.-Ber.: 23</b>	
0,00	0,00	0,00	0,00	0,00	3.057,27	3.057,27	0,00	5.400,00	0,00
0,00		0,00	0,00	0,00	0,00	3.057,27		-2.342,73	0,00
<b>27005.54900</b>	<b>Sonstige Bewirtschaftungskosten</b>								
							<b>Haushaltsvermerk: 1</b>	<b>Verf.-Ber.: 40</b>	
0,00	0,00	0,00	0,00	0,00	24,49	24,49	0,00	500,00	0,00
0,00		0,00	0,00	0,00	0,00	24,49		-475,51	0,00
<b>27005.57010</b>	<b>Kauf von Lebensmitteln</b>								
							<b>Haushaltsvermerk: 1</b>	<b>Verf.-Ber.: 40</b>	
0,00	0,00	0,00	0,00	0,00	140,51	140,51	0,00	140,00	0,00
0,00		0,00	0,00	0,00	0,00	140,51		0,51	0,00
<b>27005.57030</b>	<b>Verpflegung durch Dritte</b>								
							<b>Haushaltsvermerk: 1</b>	<b>Verf.-Ber.: 40</b>	
0,00	0,00	0,00	0,00	0,00	10.266,20	10.266,20	0,00	13.500,00	0,00
0,00		0,00	0,00	0,00	0,00	10.266,20		-3.233,80	0,00
<b>27005.57100</b>	<b>Erste-Hilfe-Material</b>								
							<b>Haushaltsvermerk: 1</b>	<b>Verf.-Ber.: 40</b>	
0,00	0,00	0,00	0,00	0,00	386,89	386,89	0,00	200,00	0,00
0,00		0,00	0,00	0,00	0,00	386,89		186,89	0,00
<b>27005.59010</b>	<b>Lehr- und Unterrichtsmittel</b>								
							<b>Haushaltsvermerk: 1</b>	<b>Verf.-Ber.: 40</b>	
0,00	0,00	0,00	0,00	0,00	19.954,60	19.954,60	0,00	23.500,00	-1.445,09
0,00		0,00	0,00	0,00	0,00	19.954,60		-2.100,31	0,00
<b>27005.59110</b>	<b>Schulveranstaltungen</b>								
							<b>Haushaltsvermerk: 1</b>	<b>Verf.-Ber.: 40</b>	
0,00	0,00	0,00	0,00	0,00	19,35	19,35	0,00	45,00	-25,65
0,00		0,00	0,00	0,00	0,00	19,35		0,00	0,00

# Jahresrechnung Verwaltungshaushalt 2014 (in EUR)

Kassenreste	Abgänge auf Kassenreste	HH-Reste	Abgänge auf HH-Reste	HH-Reste Übernahme	Anordnungs-soll	Ist	Neue Kassenreste	HH-Ansatz +Nachträge	mehr+ weniger-
Globalber. Vorjahr		neue HH-Reste aus üpl.	Anordnungen auf HH-Reste	Neue HH-Reste	Globalber. lfd. Jahr	Rech.-Erg.		Soll-übertrag	üpl.-/apl.
<b>27005</b>	<b>Staatliches regionales Förderzentrum Erfurt-Nord</b>								
<b>27005.59120</b>	<b>Maßnahmen Ganztags-schulprojekt</b>								
							<b>Haushaltsvermerk: 1</b>	<b>Verf.-Ber.: 40</b>	
0,00	0,00	0,00	0,00	0,00	953,56	953,56	0,00	1.000,00	-46,44
0,00		0,00	0,00	0,00	0,00	953,56		0,00	0,00
<b>27005.59200</b>	<b>Schülerbeförderung auf Unterrichtswegen</b>								
							<b>Haushaltsvermerk: 1</b>	<b>Verf.-Ber.: 40</b>	
0,00	0,00	0,00	0,00	0,00	914,60	914,60	0,00	1.000,00	-85,40
0,00		0,00	0,00	0,00	0,00	914,60		0,00	0,00
<b>27005.60010</b>	<b>Amtsspezifisches Arbeitsmaterial</b>								
							<b>Haushaltsvermerk: 1</b>	<b>Verf.-Ber.: 40</b>	
0,00	0,00	0,00	0,00	0,00	81,30	81,30	0,00	200,00	-118,70
0,00		0,00	0,00	0,00	0,00	81,30		0,00	0,00
<b>27005.61602</b>	<b>Sachaufwand für Eltern- u. Schülervertretungen</b>								
							<b>Haushaltsvermerk: 1</b>	<b>Verf.-Ber.: 40</b>	
0,00	0,00	0,00	0,00	0,00	0,00	0,00	0,00	20,00	-20,00
0,00		0,00	0,00	0,00	0,00	0,00		0,00	0,00
<b>27005.65030</b>	<b>Büromaterial</b>								
							<b>Haushaltsvermerk: 1</b>	<b>Verf.-Ber.: 40</b>	
0,00	0,00	0,00	0,00	0,00	365,11	365,11	0,00	400,00	-34,89
0,00		0,00	0,00	0,00	0,00	365,11		0,00	0,00
<b>27005.65100</b>	<b>Amtsspezifische Fachliteratur und Medien</b>								
							<b>Haushaltsvermerk: 1</b>	<b>Verf.-Ber.: 40</b>	
0,00	0,00	0,00	0,00	0,00	39,88	39,88	0,00	40,00	-0,12
0,00		0,00	0,00	0,00	0,00	39,88		0,00	0,00
<b>27005.65220</b>	<b>Rundfunk- und Fernsehgebühren</b>								
							<b>Haushaltsvermerk: 1</b>	<b>Verf.-Ber.: 40</b>	
0,00	0,00	0,00	0,00	0,00	71,88	71,88	0,00	220,00	-148,12
0,00		0,00	0,00	0,00	0,00	71,88		0,00	0,00
<b>27005.65230</b>	<b>Fernsprechgebühren</b>								
							<b>Haushaltsvermerk: 1</b>	<b>Verf.-Ber.: 40</b>	
0,00	0,00	0,00	0,00	0,00	1.000,36	1.000,36	0,00	1.100,00	-99,64
0,00		0,00	0,00	0,00	0,00	1.000,36		0,00	0,00
<b>27005.65240</b>	<b>Portokosten</b>								
							<b>Haushaltsvermerk: 1</b>	<b>Verf.-Ber.: 11</b>	
0,00	0,00	0,00	0,00	0,00	61,47	61,47	0,00	100,00	-38,53
0,00		0,00	0,00	0,00	0,00	61,47		0,00	0,00
<b>27005.65420</b>	<b>Fahrtkosten und km-Geldentschädigung</b>								
							<b>Haushaltsvermerk: 1</b>	<b>Verf.-Ber.: 40</b>	
0,00	0,00	0,00	0,00	0,00	28,80	28,80	0,00	50,00	-21,20
0,00		0,00	0,00	0,00	0,00	28,80		0,00	0,00
<b>27005.67900</b>	<b>Innere Verrechnungen (Verwaltungsgemeinkosten)</b>								
							<b>Haushaltsvermerk: 1</b>	<b>Verf.-Ber.: 20</b>	
0,00	0,00	0,00	0,00	0,00	3.187,38	3.187,38	0,00	2.953,00	0,00
0,00		0,00	0,00	0,00	0,00	3.187,38		234,38	0,00

# Jahresrechnung Verwaltungshaushalt 2014 (in EUR)

Kassenreste	Abgänge auf Kassenreste	HH-Reste	Abgänge auf HH-Reste	HH-Reste Übernahme	Anordnungs-soll	Ist	Neue Kassenreste	HH-Ansatz +Nachträge	mehr+weniger-
Globalber. Vorjahr		neue HH-Reste aus üpl.	Anordnungen auf HH-Reste	Neue HH-Reste	Globalber. lfd. Jahr	Rech.-Erg.		Soll-übertrag	üpl.-/apl.
<b>27005</b>	<b>Staatliches regionales Förderzentrum Erfurt-Nord</b>								
<b>27005.67920</b>	<b>Leistungsverrechnung Gebäudeservice</b>								
							Haushaltsvermerk: 1	Verf.-Ber.: 40	
0,00	0,00	0,00	0,00	0,00	65.054,86	65.054,86	0,00	65.500,00	0,00
0,00		0,00	0,00	0,00	0,00	65.054,86		-445,14	0,00
<b>27005.68000</b>	<b>Kalkulatorische Abschreibungen</b>								
							Haushaltsvermerk: 1	Verf.-Ber.: 20	
0,00	0,00	0,00	0,00	0,00	2.197,69	2.197,69	0,00	2.000,00	0,00
0,00		0,00	0,00	0,00	0,00	2.197,69		197,69	0,00
<b>27005.68500</b>	<b>Verzinsung Anlagekapital</b>								
							Haushaltsvermerk: 1	Verf.-Ber.: 20	
0,00	0,00	0,00	0,00	0,00	415,42	415,42	0,00	0,00	0,00
0,00		0,00	0,00	0,00	0,00	415,42		415,42	0,00
<b>Zwischensumme</b>	<b>Ausgabe:</b>								
0,00	0,00	0,00	0,00	0,00	552.128,23	552.128,23	0,00	555.001,00	-12.982,11
0,00		0,00	0,00	0,00	0,00	552.128,23		10.109,34	0,00
<b>Summe UA</b>	<b>Einnahme:</b>								
180,00	0,00	0,00	0,00	0,00	90.835,59	91.015,59	0,00	78.116,00	12.719,59
0,00		0,00	0,00	0,00	0,00	90.835,59		0,00	1.989,10
<b>Summe UA</b>	<b>Ausgabe:</b>								
0,00	0,00	0,00	0,00	0,00	552.128,23	552.128,23	0,00	555.001,00	-12.982,11
0,00		0,00	0,00	0,00	0,00	552.128,23		10.109,34	0,00
<b>Summe UA</b>	<b>Differenz:</b>								
180,00	0,00	0,00	0,00	0,00	-461.292,64	-461.112,64	0,00	-476.885,00	25.701,70
0,00		0,00	0,00	0,00	0,00	-461.292,64		-10.109,34	1.989,10

# Jahresrechnung Verwaltungshaushalt 2014 (in EUR)

Kassenreste	Abgänge auf Kassenreste	HH-Reste	Abgänge auf HH-Reste	HH-Reste Übernahme	Anordnungs-soll	Ist	Neue Kassenreste	HH-Ansatz +Nachträge	mehr+ weniger-
Globalber. Vorjahr		neue HH-Reste aus üpl.	Anordnungen auf HH-Reste	Neue HH-Reste	Globalber. lfd. Jahr	Rech.-Erg.		Soll-übertrag	üpl.-/apl.
<b>27006</b>	<b>Staatliches regionales Förderzentrum Erfurt-Mitte</b>								
<b>27006.14010</b>	<b>Einnahmen aus Mieten und Pachten langfristige Verträge</b>								
							Haushaltsvermerk: PK	Verf.-Ber.: 23	
0,00	0,00	0,00	0,00	0,00	6.031,80	6.031,80	0,00	4.100,00	1.931,80
0,00		0,00	0,00	0,00	0,00	6.031,80		0,00	0,00
<b>27006.14101</b>	<b>Einnahmen aus Vermietung von Schulräumen</b>								
							Haushaltsvermerk: PK	Verf.-Ber.: 40	
0,00	0,00	0,00	0,00	0,00	2.526,50	2.526,50	0,00	1.400,00	1.126,50
0,00		0,00	0,00	0,00	0,00	2.526,50		0,00	0,00
<b>27006.15030</b>	<b>Energie-Rückzahlung aus Vorjahren</b>								
							Haushaltsvermerk: 3 PK	Verf.-Ber.: 23	
0,00	0,00	0,00	0,00	0,00	1.571,39	1.571,39	0,00	0,00	1.571,39
0,00		0,00	0,00	0,00	0,00	1.571,39		0,00	1.571,39
<b>27006.15070</b>	<b>Einnahmen Verpflegung SGB II und XII</b>								
								Verf.-Ber.: 40	
0,00	0,00	0,00	0,00	0,00	3.529,10	3.529,10	0,00	6.200,00	-2.670,90
0,00		0,00	0,00	0,00	0,00	3.529,10		0,00	0,00
<b>27006.16500</b>	<b>Erstattung Kommunale Sonderrechnung</b>								
								Verf.-Ber.: 40	
0,00	0,00	0,00	0,00	0,00	9.269,00	9.269,00	0,00	7.100,00	2.169,00
0,00		0,00	0,00	0,00	0,00	9.269,00		0,00	0,00
<b>27006.17100</b>	<b>Zuweisung vom Land</b>								
								Verf.-Ber.: 40	
0,00	0,00	0,00	0,00	0,00	26.904,00	26.904,00	0,00	42.947,00	-16.043,00
0,00		0,00	0,00	0,00	0,00	26.904,00		0,00	0,00
<b>27006.17110</b>	<b>Zuweisung vom Land</b>								
								Verf.-Ber.: 40	
0,00	0,00	0,00	0,00	0,00	0,00	0,00	0,00	300,00	-300,00
0,00		0,00	0,00	0,00	0,00	0,00		0,00	0,00
<b>Zwischensumme</b>	<b>Einnahme:</b>								
<b>0,00</b>	<b>0,00</b>	<b>0,00</b>	<b>0,00</b>	<b>0,00</b>	<b>49.831,79</b>	<b>49.831,79</b>	<b>0,00</b>	<b>62.047,00</b>	<b>-12.215,21</b>
<b>0,00</b>		<b>0,00</b>	<b>0,00</b>	<b>0,00</b>	<b>0,00</b>	<b>49.831,79</b>		<b>0,00</b>	<b>1.571,39</b>
<b>27006.41400</b>	<b>Dienstbezüge für Beschäftigte</b>								
							Haushaltsvermerk: SN 1	Verf.-Ber.: 11	
0,00	0,00	0,00	0,00	0,00	27.616,38	27.616,38	0,00	26.202,00	0,00
0,00		0,00	0,00	0,00	0,00	27.616,38		1.414,38	0,00
<b>27006.43400</b>	<b>Beiträge zu Versorgungskassen für Beschäftigte</b>								
							Haushaltsvermerk: SN 1	Verf.-Ber.: 11	
0,00	0,00	0,00	0,00	0,00	845,24	845,24	0,00	853,00	0,00
0,00		0,00	0,00	0,00	0,00	845,24		-7,76	0,00
<b>27006.44400</b>	<b>Beiträge zur gesetzl. Sozialversicherung für Beschäftigte</b>								
							Haushaltsvermerk: SN 1	Verf.-Ber.: 11	
0,00	0,00	0,00	0,00	0,00	5.339,56	5.339,56	0,00	5.029,00	0,00
0,00		0,00	0,00	0,00	0,00	5.339,56		310,56	0,00

# Jahresrechnung Verwaltungshaushalt 2014 (in EUR)

Kassenreste	Abgänge auf Kassenreste	HH-Reste	Abgänge auf HH-Reste	HH-Reste Übernahme	Anordnungs-soll	Ist	Neue Kassenreste	HH-Ansatz +Nachträge	mehr+ weniger-
Globalber. Vorjahr		neue HH-Reste aus üpl.	Anordnungen auf HH-Reste	Neue HH-Reste	Globalber. lfd. Jahr	Rech.-Erg.		Soll-übertrag	üpl.-/apl.
<b>27006</b>	<b>Staatliches regionales Förderzentrum Erfurt-Mitte</b>								
<b>27006.45100</b>	<b>Gesundheitsuntersuchungen u.ä.</b>								
	0,00	0,00	0,00	0,00	0,00	0,00	0,00	10,00	0,00
	0,00		0,00	0,00	0,00	0,00		-10,00	0,00
<b>27006.50010</b>	<b>Gebäudeunterhaltung</b>								
	0,00	0,00	0,00	0,00	12.892,44	12.892,44	0,00	10.000,00	0,00
	0,00		0,00	0,00	0,00	12.892,44		2.892,44	0,00
<b>27006.50020</b>	<b>Unterhaltung von Außenanlagen</b>								
	0,00	0,00	0,00	0,00	5.392,09	5.392,09	0,00	500,00	0,00
	0,00		0,00	0,00	0,00	5.392,09		4.892,09	0,00
<b>27006.52130</b>	<b>Anschaffg.u.Unterhaltg.v.Spezialtechnik</b>								
	0,00	0,00	0,00	0,00	23,24	23,24	0,00	100,00	0,00
	0,00		0,00	0,00	0,00	23,24		-76,76	0,00
<b>27006.52140</b>	<b>Anschaffung und Unterhaltung von Schulausstattung</b>								
	0,00	0,00	0,00	0,00	643,08	643,08	0,00	1.000,00	0,00
	0,00		0,00	0,00	0,00	643,08		-356,92	0,00
<b>27006.52150</b>	<b>Anschaffung und Unterhaltung von Maschinen und Geräten</b>								
	0,00	0,00	0,00	0,00	843,19	843,19	0,00	1.000,00	0,00
	0,00		0,00	0,00	0,00	843,19		-156,81	0,00
<b>27006.52151</b>	<b>Anschaffung von geringwertigen Maschinen und Geräten</b>								
	0,00	0,00	0,00	0,00	864,17	864,17	0,00	0,00	0,00
	0,00		0,00	0,00	0,00	864,17		864,17	0,00
<b>27006.52200</b>	<b>Anschaffung und Unterhaltung von Spiel- und Sportgeräten</b>								
	0,00	0,00	0,00	0,00	2.827,91	2.827,91	0,00	2.000,00	0,00
	0,00		0,00	0,00	0,00	2.827,91		827,91	0,00
<b>27006.52300</b>	<b>Haushaltswäsche, Haushaltswaren</b>								
	0,00	0,00	0,00	0,00	0,00	0,00	0,00	100,00	0,00
	0,00		0,00	0,00	0,00	0,00		-100,00	0,00
<b>27006.54010</b>	<b>Wasser</b>								
	0,00	0,00	0,00	0,00	2.288,00	2.288,00	0,00	4.800,00	-2.512,00
	0,00		0,00	0,00	0,00	2.288,00		0,00	0,00
<b>27006.54020</b>	<b>Gas</b>								
	0,00	0,00	0,00	0,00	36.669,43	36.669,43	0,00	58.800,00	-22.130,57
	0,00		0,00	0,00	0,00	36.669,43		0,00	0,00

# Jahresrechnung Verwaltungshaushalt 2014 (in EUR)

Kassenreste	Abgänge auf Kassenreste	HH-Reste	Abgänge auf HH-Reste	HH-Reste Übernahme	Anordnungs-soll	Ist	Neue Kassenreste	HH-Ansatz +Nachträge	mehr+weniger-
Globalber. Vorjahr		neue HH-Reste aus üpl.	Anordnungen auf HH-Reste	Neue HH-Reste	Globalber. lfd. Jahr	Rech.-Erg.		Soll-übertrag	üpl.-/apl.
<b>27006</b>	<b>Staatliches regionales Förderzentrum Erfurt-Mitte</b>								
<b>27006.54030</b>	<b>Elektroenergie</b>								
							<b>Haushaltsvermerk: SN 3</b>	<b>Verf.-Ber.: 23</b>	
0,00	0,00	0,00	0,00	0,00	7.152,20	7.152,20	0,00	7.800,00	-647,80
0,00		0,00	0,00	0,00	0,00	7.152,20		0,00	0,00
<b>27006.54070</b>	<b>Abwasser</b>								
							<b>Haushaltsvermerk: SN 3</b>	<b>Verf.-Ber.: 23</b>	
0,00	0,00	0,00	0,00	0,00	3.932,00	3.932,00	0,00	5.300,00	-1.368,00
0,00		0,00	0,00	0,00	0,00	3.932,00		0,00	0,00
<b>27006.54100</b>	<b>Glas- und Gebäudereinigung</b>								
							<b>Haushaltsvermerk: 1</b>	<b>Verf.-Ber.: 23</b>	
0,00	0,00	0,00	0,00	0,00	31.194,56	31.194,56	0,00	40.000,00	0,00
0,00		0,00	0,00	0,00	0,00	31.194,56		-8.805,44	0,00
<b>27006.54150</b>	<b>Sonstige Reinigungskosten</b>								
							<b>Haushaltsvermerk: 1</b>	<b>Verf.-Ber.: 40</b>	
0,00	0,00	0,00	0,00	0,00	403,68	403,68	0,00	800,00	0,00
0,00		0,00	0,00	0,00	0,00	403,68		-396,32	0,00
<b>27006.54250</b>	<b>Sonstige Abgaben</b>								
							<b>Haushaltsvermerk: 1</b>	<b>Verf.-Ber.: 23</b>	
0,00	0,00	0,00	0,00	0,00	1.490,76	1.490,76	0,00	1.900,00	0,00
0,00		0,00	0,00	0,00	0,00	1.490,76		-409,24	0,00
<b>27006.54300</b>	<b>Bewachungskosten</b>								
							<b>Haushaltsvermerk: 1</b>	<b>Verf.-Ber.: 23</b>	
0,00	0,00	0,00	0,00	0,00	1.999,20	1.999,20	0,00	2.200,00	0,00
0,00		0,00	0,00	0,00	0,00	1.999,20		-200,80	0,00
<b>27006.54900</b>	<b>Sonstige Bewirtschaftungskosten</b>								
							<b>Haushaltsvermerk: 1</b>	<b>Verf.-Ber.: 40</b>	
0,00	0,00	0,00	0,00	0,00	0,00	0,00	0,00	500,00	0,00
0,00		0,00	0,00	0,00	0,00	0,00		-500,00	0,00
<b>27006.57010</b>	<b>Kauf von Lebensmitteln</b>								
							<b>Haushaltsvermerk: 1</b>	<b>Verf.-Ber.: 40</b>	
0,00	0,00	0,00	0,00	0,00	0,00	0,00	0,00	100,00	0,00
0,00		0,00	0,00	0,00	0,00	0,00		-100,00	0,00
<b>27006.57030</b>	<b>Verpflegung durch Dritte</b>								
							<b>Haushaltsvermerk: 1</b>	<b>Verf.-Ber.: 40</b>	
0,00	0,00	0,00	0,00	0,00	5.098,00	5.098,00	0,00	10.900,00	0,00
0,00		0,00	0,00	0,00	0,00	5.098,00		-5.802,00	0,00
<b>27006.57100</b>	<b>Erste-Hilfe-Material</b>								
							<b>Haushaltsvermerk: 1</b>	<b>Verf.-Ber.: 40</b>	
0,00	0,00	0,00	0,00	0,00	61,56	61,56	0,00	100,00	0,00
0,00		0,00	0,00	0,00	0,00	61,56		-38,44	0,00
<b>27006.59010</b>	<b>Lehr- und Unterrichtsmittel</b>								
							<b>Haushaltsvermerk: 1</b>	<b>Verf.-Ber.: 40</b>	
0,00	0,00	0,00	0,00	0,00	4.909,77	4.909,77	0,00	4.000,00	0,00
0,00		0,00	0,00	0,00	0,00	4.909,77		909,77	0,00

# Jahresrechnung Verwaltungshaushalt 2014 (in EUR)

Kassenreste	Abgänge auf Kassenreste	HH-Reste	Abgänge auf HH-Reste	HH-Reste Übernahme	Anordnungs-soll	Ist	Neue Kassenreste	HH-Ansatz +Nachträge	mehr+weniger-
Globalber. Vorjahr		neue HH-Reste aus üpl.	Anordnungen auf HH-Reste	Neue HH-Reste	Globalber. lfd. Jahr	Rech.-Erg.		Soll-übertrag	üpl.-/apl.
<b>27006</b>	<b>Staatliches regionales Förderzentrum Erfurt-Mitte</b>								
<b>27006.59110</b>	<b>Schulveranstaltungen</b>								
							<b>Haushaltsvermerk: 1</b>	<b>Verf.-Ber.: 40</b>	
0,00	0,00	0,00	0,00	0,00	9,52	9,52	0,00	80,00	0,00
0,00		0,00	0,00	0,00	0,00	0,00	9,52	-70,48	0,00
<b>27006.59120</b>	<b>Maßnahmen Ganztagschulprojekt</b>								
							<b>Haushaltsvermerk: 1</b>	<b>Verf.-Ber.: 40</b>	
0,00	0,00	0,00	0,00	0,00	945,56	945,56	0,00	1.000,00	0,00
0,00		0,00	0,00	0,00	0,00	945,56		-54,44	0,00
<b>27006.59200</b>	<b>Schülerbeförderung auf Unterrichtswegen</b>								
							<b>Haushaltsvermerk: 1</b>	<b>Verf.-Ber.: 40</b>	
0,00	0,00	0,00	0,00	0,00	0,40	0,40	0,00	200,00	0,00
0,00		0,00	0,00	0,00	0,00	0,40		-199,60	0,00
<b>27006.60010</b>	<b>Amtsspezifisches Arbeitsmaterial</b>								
							<b>Haushaltsvermerk: 1</b>	<b>Verf.-Ber.: 40</b>	
0,00	0,00	0,00	0,00	0,00	4,04	4,04	0,00	200,00	0,00
0,00		0,00	0,00	0,00	0,00	4,04		-195,96	0,00
<b>27006.61602</b>	<b>Sachaufwand für Eltern- und Schülervertretungen</b>								
							<b>Haushaltsvermerk: 1</b>	<b>Verf.-Ber.: 40</b>	
0,00	0,00	0,00	0,00	0,00	0,00	0,00	0,00	20,00	0,00
0,00		0,00	0,00	0,00	0,00	0,00		-20,00	0,00
<b>27006.65030</b>	<b>Büromaterial</b>								
							<b>Haushaltsvermerk: 1</b>	<b>Verf.-Ber.: 40</b>	
0,00	0,00	0,00	0,00	0,00	487,83	487,83	0,00	1.000,00	-76,05
0,00		0,00	0,00	0,00	0,00	487,83		-436,12	0,00
<b>27006.65100</b>	<b>Amtsspezifische Fachliteratur und Medien</b>								
							<b>Haushaltsvermerk: 1</b>	<b>Verf.-Ber.: 40</b>	
0,00	0,00	0,00	0,00	0,00	39,88	39,88	0,00	40,00	-0,12
0,00		0,00	0,00	0,00	0,00	39,88		0,00	0,00
<b>27006.65220</b>	<b>Rundfunk- und Fernsehgebühren</b>								
							<b>Haushaltsvermerk: 1</b>	<b>Verf.-Ber.: 40</b>	
0,00	0,00	0,00	0,00	0,00	53,91	53,91	0,00	220,00	-166,09
0,00		0,00	0,00	0,00	0,00	53,91		0,00	0,00
<b>27006.65230</b>	<b>Fernsprechgebühren</b>								
							<b>Haushaltsvermerk: 1</b>	<b>Verf.-Ber.: 40</b>	
0,00	0,00	0,00	0,00	0,00	1.659,97	1.659,97	0,00	1.800,00	-140,03
0,00		0,00	0,00	0,00	0,00	1.659,97		0,00	0,00
<b>27006.65240</b>	<b>Portokosten</b>								
							<b>Haushaltsvermerk: 1</b>	<b>Verf.-Ber.: 11</b>	
0,00	0,00	0,00	0,00	0,00	76,87	76,87	0,00	260,00	-183,13
0,00		0,00	0,00	0,00	0,00	76,87		0,00	0,00
<b>27006.65420</b>	<b>Fahrtkosten und km-Geldentschädigung</b>								
							<b>Haushaltsvermerk: 1</b>	<b>Verf.-Ber.: 40</b>	
0,00	0,00	0,00	0,00	0,00	0,00	0,00	0,00	50,00	-50,00
0,00		0,00	0,00	0,00	0,00	0,00		0,00	0,00



# Jahresrechnung Verwaltungshaushalt 2014 (in EUR)

Kassenreste	Abgänge auf Kassenreste	HH-Reste	Abgänge auf HH-Reste	HH-Reste Übernahme	Anordnungs-soll	Ist	Neue Kassenreste	HH-Ansatz +Nachträge	mehr+ weniger-
Globalber. Vorjahr		neue HH-Reste aus üpl.	Anordnungen auf HH-Reste	Neue HH-Reste	Globalber. lfd. Jahr	Rech.-Erg.		Soll-übertrag	üpl.-/apl.
<b>27006</b>	<b>Staatliches regionales Förderzentrum Erfurt-Mitte</b>								
<b>27006.67900</b>	<b>Innere Verrechnungen (Verwaltungsgemeinkosten)</b>								
							<b>Haushaltsvermerk: 1</b>	<b>Verf.-Ber.: 20</b>	
0,00	0,00	0,00	0,00	0,00	3.380,11	3.380,11	0,00	3.209,00	0,00
0,00		0,00	0,00	0,00	0,00	3.380,11		171,11	0,00
<b>27006.67920</b>	<b>Leistungsverrechnung Gebäudeservice</b>								
							<b>Haushaltsvermerk: 1</b>	<b>Verf.-Ber.: 40</b>	
0,00	0,00	0,00	0,00	0,00	56.081,77	56.081,77	0,00	56.100,00	0,00
0,00		0,00	0,00	0,00	0,00	56.081,77		-18,23	0,00
<b>27006.68000</b>	<b>Kalkulatorische Abschreibungen</b>								
							<b>Haushaltsvermerk: 1</b>	<b>Verf.-Ber.: 20</b>	
0,00	0,00	0,00	0,00	0,00	16.271,51	16.271,51	0,00	16.000,00	0,00
0,00		0,00	0,00	0,00	0,00	16.271,51		271,51	0,00
<b>27006.68500</b>	<b>Verzinsung Anlagekapital</b>								
							<b>Haushaltsvermerk: 1</b>	<b>Verf.-Ber.: 20</b>	
0,00	0,00	0,00	0,00	0,00	35.804,36	35.804,36	0,00	40.000,00	0,00
0,00		0,00	0,00	0,00	0,00	35.804,36		-4.195,64	0,00
<b>Zwischensumme</b>	<b>Ausgabe:</b>								
0,00	0,00	0,00	0,00	0,00	267.302,19	267.302,19	0,00	304.173,00	-27.273,79
0,00		0,00	0,00	0,00	0,00	267.302,19		-9.597,02	0,00
<b>Summe UA</b>	<b>Einnahme:</b>								
0,00	0,00	0,00	0,00	0,00	49.831,79	49.831,79	0,00	62.047,00	-12.215,21
0,00		0,00	0,00	0,00	0,00	49.831,79		0,00	1.571,39
<b>Summe UA</b>	<b>Ausgabe:</b>								
0,00	0,00	0,00	0,00	0,00	267.302,19	267.302,19	0,00	304.173,00	-27.273,79
0,00		0,00	0,00	0,00	0,00	267.302,19		-9.597,02	0,00
<b>Summe UA</b>	<b>Differenz:</b>								
0,00	0,00	0,00	0,00	0,00	-217.470,40	-217.470,40	0,00	-242.126,00	15.058,58
0,00		0,00	0,00	0,00	0,00	-217.470,40		9.597,02	1.571,39

# Jahresrechnung Verwaltungshaushalt 2014 (in EUR)

Kassenreste	Abgänge auf Kassenreste	HH-Reste	Abgänge auf HH-Reste	HH-Reste Übernahme	Anordnungssoll	Ist	Neue Kassenreste	HH-Ansatz + Nachträge	mehr+ weniger-
Globalber. Vorjahr		neue HH-Reste aus üpl.	Anordnungen auf HH-Reste	Neue HH-Reste	Globalber. lfd. Jahr	Rech.-Erg.		Soll-übertrag	üpl.-/apl.
<b>27007</b>	<b>Staatliches regionales Förderzentrum Erfurt</b>								
	<b>Förderschwerpunkt Sprache</b>								
<b>27007.65240</b>	<b>Portokosten</b>								
							<b>Haushaltsvermerk: 1</b>	<b>Verf.-Ber.: 11</b>	
0,00	0,00	0,00	0,00	0,00	1,50	1,50	0,00	0,00	0,00
0,00		0,00	0,00	0,00	0,00	1,50		1,50	0,00
<b>Zwischensumme</b>	<b>Ausgabe:</b>								
<b>0,00</b>	<b>0,00</b>	<b>0,00</b>	<b>0,00</b>	<b>0,00</b>	<b>1,50</b>	<b>1,50</b>	<b>0,00</b>	<b>0,00</b>	<b>0,00</b>
<b>0,00</b>		<b>0,00</b>	<b>0,00</b>	<b>0,00</b>	<b>0,00</b>	<b>1,50</b>		<b>1,50</b>	<b>0,00</b>
<b>Summe UA</b>	<b>Einnahme:</b>								
<b>0,00</b>	<b>0,00</b>	<b>0,00</b>	<b>0,00</b>	<b>0,00</b>	<b>0,00</b>	<b>0,00</b>	<b>0,00</b>	<b>0,00</b>	<b>0,00</b>
<b>0,00</b>		<b>0,00</b>	<b>0,00</b>	<b>0,00</b>	<b>0,00</b>	<b>0,00</b>		<b>0,00</b>	<b>0,00</b>
<b>Summe UA</b>	<b>Ausgabe:</b>								
<b>0,00</b>	<b>0,00</b>	<b>0,00</b>	<b>0,00</b>	<b>0,00</b>	<b>1,50</b>	<b>1,50</b>	<b>0,00</b>	<b>0,00</b>	<b>0,00</b>
<b>0,00</b>		<b>0,00</b>	<b>0,00</b>	<b>0,00</b>	<b>0,00</b>	<b>1,50</b>		<b>1,50</b>	<b>0,00</b>
<b>Summe UA</b>	<b>Differenz:</b>								
<b>0,00</b>	<b>0,00</b>	<b>0,00</b>	<b>0,00</b>	<b>0,00</b>	<b>-1,50</b>	<b>-1,50</b>	<b>0,00</b>	<b>0,00</b>	<b>0,00</b>
<b>0,00</b>		<b>0,00</b>	<b>0,00</b>	<b>0,00</b>	<b>0,00</b>	<b>-1,50</b>		<b>-1,50</b>	<b>0,00</b>

# Jahresrechnung Verwaltungshaushalt 2014 (in EUR)

Kassenreste	Abgänge auf Kassenreste	HH-Reste	Abgänge auf HH-Reste	HH-Reste Übernahme	Anordnungs-soll	Ist	Neue Kassenreste	HH-Ansatz +Nachträge	mehr+ weniger-
Globalber. Vorjahr		neue HH-Reste aus üpl.	Anordnungen auf HH-Reste	Neue HH-Reste	Globalber. lfd. Jahr	Rech.-Erg.		Soll-übertrag	üpl./apl.
<b>27008</b>	<b>Staatliches regionales Förderzentrum Erfurt</b>								
	<b>Förderschwerpunkt geistige Entwicklung</b>								
<b>27008.15030</b>	<b>Energie-Rückzahlung aus Vorjahren</b>								
							<b>Haushaltsvermerk: 3 PK</b>	<b>Verf.-Ber.: 23</b>	
0,00	0,00	0,00	0,00	0,00	739,37	739,37	0,00	0,00	739,37
0,00		0,00	0,00	0,00	0,00	739,37		0,00	739,37
<b>27008.15070</b>	<b>Einnahmen Verpflegung SGB II und SGB XII</b>								
								<b>Verf.-Ber.: 40</b>	
0,00	0,00	0,00	0,00	0,00	11.801,20	11.801,20	0,00	13.300,00	-1.498,80
0,00		0,00	0,00	0,00	0,00	11.801,20		0,00	0,00
<b>27008.16201</b>	<b>Einnahmen aus Gastschulbeiträgen</b>								
							<b>Haushaltsvermerk: PK</b>	<b>Verf.-Ber.: 40</b>	
0,00	0,00	0,00	0,00	0,00	3.452,70	3.452,70	0,00	3.000,00	452,70
0,00		0,00	0,00	0,00	0,00	3.452,70		0,00	0,00
<b>27008.16500</b>	<b>Erstattung Kommunale Sonderrechnung</b>								
								<b>Verf.-Ber.: 40</b>	
0,00	0,00	0,00	0,00	0,00	13.120,82	13.120,82	0,00	17.000,00	-3.879,18
0,00		0,00	0,00	0,00	0,00	13.120,82		0,00	0,00
<b>27008.17100</b>	<b>Zuweisung vom Land</b>								
								<b>Verf.-Ber.: 40</b>	
0,00	0,00	0,00	0,00	0,00	142.290,00	142.290,00	0,00	138.100,00	4.190,00
0,00		0,00	0,00	0,00	0,00	142.290,00		0,00	0,00
<b>27008.17101</b>	<b>Zuweisung vom Land</b>								
								<b>Verf.-Ber.: 40</b>	
0,00	0,00	0,00	0,00	0,00	15.910,67	15.910,67	0,00	28.000,00	-12.089,33
0,00		0,00	0,00	0,00	0,00	15.910,67		0,00	0,00
<b>27008.17110</b>	<b>Zuweisung vom Land</b>								
								<b>Verf.-Ber.: 40</b>	
0,00	0,00	0,00	0,00	0,00	103,00	103,00	0,00	250,00	-147,00
0,00		0,00	0,00	0,00	0,00	103,00		0,00	0,00
<b>27008.17120</b>	<b>Zuweisung vom Land (IP)</b>								
								<b>Verf.-Ber.: 23</b>	
0,00	0,00	0,00	0,00	0,00	68.989,03	68.989,03	0,00	100.000,00	-31.010,97
0,00		0,00	0,00	0,00	0,00	68.989,03		0,00	0,00
<b>Zwischensumme</b>	<b>Einnahme:</b>								
<b>0,00</b>	<b>0,00</b>	<b>0,00</b>	<b>0,00</b>	<b>0,00</b>	<b>256.406,79</b>	<b>256.406,79</b>	<b>0,00</b>	<b>299.650,00</b>	<b>-43.243,21</b>
<b>0,00</b>		<b>0,00</b>	<b>0,00</b>	<b>0,00</b>	<b>0,00</b>	<b>256.406,79</b>		<b>0,00</b>	<b>739,37</b>
<b>27008.41400</b>	<b>Dienstbezüge für Beschäftigte</b>								
							<b>Haushaltsvermerk: SN 1</b>	<b>Verf.-Ber.: 11</b>	
0,00	0,00	0,00	0,00	0,00	37.764,39	37.764,39	0,00	24.076,00	0,00
0,00		0,00	0,00	0,00	0,00	37.764,39		13.688,39	0,00
<b>27008.43400</b>	<b>Beiträge zu Versorgungskassen für Beschäftigte</b>								
							<b>Haushaltsvermerk: SN 1</b>	<b>Verf.-Ber.: 11</b>	
0,00	0,00	0,00	0,00	0,00	1.148,47	1.148,47	0,00	784,00	0,00
0,00		0,00	0,00	0,00	0,00	1.148,47		364,47	0,00

# Jahresrechnung Verwaltungshaushalt 2014 (in EUR)

Kassenreste	Abgänge auf Kassenreste	HH-Reste	Abgänge auf HH-Reste	HH-Reste Übernahme	Anordnungs-soll	Ist	Neue Kassenreste	HH-Ansatz +Nachträge	mehr+weniger-
Globalber. Vorjahr		neue HH-Reste aus üpl.	Anordnungen auf HH-Reste	Neue HH-Reste	Globalber. lfd. Jahr	Rech.-Erg.		Soll-übertrag	üpl.-/apl.
<b>27008</b>	<b>Staatliches regionales Förderzentrum Erfurt</b>								
	<b>Förderschwerpunkt geistige Entwicklung</b>								
<b>27008.44400</b>	<b>Beiträge zur gesetzl. Sozialversicherung für Beschäftigte</b>								
0,00	0,00	0,00	0,00	0,00	7.211,13	7.211,13	0,00	4.621,00	0,00
0,00		0,00	0,00	0,00	0,00	7.211,13		2.590,13	0,00
	<b>Haushaltsvermerk: SN 1 Verf.-Ber.: 11</b>								
<b>27008.45100</b>	<b>Gesundheitsuntersuchungen u.ä.</b>								
0,00	0,00	0,00	0,00	0,00	0,00	0,00	0,00	10,00	0,00
0,00		0,00	0,00	0,00	0,00	0,00		-10,00	0,00
	<b>Haushaltsvermerk: SN 1 Verf.-Ber.: 11</b>								
<b>27008.50010</b>	<b>Gebäudeunterhaltung</b>								
0,00	0,00	0,00	0,00	0,00	16.574,76	16.574,76	0,00	135.000,00	0,00
0,00		0,00	0,00	0,00	0,00	16.574,76		-118.425,24	0,00
	<b>Haushaltsvermerk: SN 2 Verf.-Ber.: 23</b>								
<b>27008.50020</b>	<b>Unterhaltung von Außenanlagen</b>								
0,00	0,00	0,00	0,00	0,00	3.196,94	3.196,94	0,00	1.000,00	0,00
0,00		0,00	0,00	0,00	0,00	3.196,94		2.196,94	0,00
	<b>Haushaltsvermerk: 1 Verf.-Ber.: 23</b>								
<b>27008.52020</b>	<b>Anschaffung und Unterhaltung von Büro- und Einrichtungsgegenständen</b>								
0,00	0,00	0,00	0,00	0,00	0,00	0,00	0,00	100,00	0,00
0,00		0,00	0,00	0,00	0,00	0,00		-100,00	0,00
	<b>Haushaltsvermerk: 1 Verf.-Ber.: 40</b>								
<b>27008.52021</b>	<b>Anschaffung von geringwertigen Büro- und Einrichtungsgegenständen</b>								
0,00	0,00	0,00	0,00	0,00	658,32	658,32	0,00	0,00	0,00
0,00		0,00	0,00	0,00	0,00	658,32		658,32	0,00
	<b>Haushaltsvermerk: 1 Verf.-Ber.: 40</b>								
<b>27008.52130</b>	<b>Anschaffg. u.Unterhaltg.v.Spezialtechnik</b>								
0,00	0,00	0,00	0,00	0,00	23,24	23,24	0,00	1.400,00	0,00
0,00		0,00	0,00	0,00	0,00	23,24		-1.376,76	0,00
	<b>Haushaltsvermerk: 1 Verf.-Ber.: 40</b>								
<b>27008.52140</b>	<b>Anschaffung und Unterhaltung von Schulausstattung</b>								
0,00	0,00	0,00	0,00	0,00	1.074,42	1.074,42	0,00	2.500,00	0,00
0,00		0,00	0,00	0,00	0,00	1.074,42		-1.425,58	0,00
	<b>Haushaltsvermerk: 1 Verf.-Ber.: 40</b>								
<b>27008.52150</b>	<b>Anschaffung und Unterhaltung von Maschinen und Geräten</b>								
0,00	0,00	0,00	0,00	0,00	625,67	625,67	0,00	1.000,00	0,00
0,00		0,00	0,00	0,00	0,00	625,67		-374,33	0,00
	<b>Haushaltsvermerk: 1 Verf.-Ber.: 40</b>								
<b>27008.52151</b>	<b>Anschaffung von geringwertigen Maschinen und Geräten</b>								
0,00	0,00	0,00	0,00	0,00	2.021,26	2.021,26	0,00	0,00	0,00
0,00		0,00	0,00	0,00	0,00	2.021,26		2.021,26	0,00
	<b>Haushaltsvermerk: 1 Verf.-Ber.: 40</b>								
<b>27008.52200</b>	<b>Anschaffung und Unterhaltung von Spiel- und Sportgeräten</b>								
0,00	0,00	0,00	0,00	0,00	2.307,11	2.307,11	0,00	2.000,00	0,00
0,00		0,00	0,00	0,00	0,00	2.307,11		307,11	0,00
	<b>Haushaltsvermerk: 1 Verf.-Ber.: 40</b>								

# Jahresrechnung Verwaltungshaushalt 2014 (in EUR)

Kassenreste	Abgänge auf Kassenreste	HH-Reste	Abgänge auf HH-Reste	HH-Reste Übernahme	Anordnungs-soll	Ist	Neue Kassenreste	HH-Ansatz +Nachträge	mehr+ weniger-
Globalber. Vorjahr		neue HH-Reste aus üpl.	Anordnungen auf HH-Reste	Neue HH-Reste	Globalber. lfd. Jahr	Rech.-Erg.		Soll-übertrag	üpl.-/apl.
<b>27008</b>	<b>Staatliches regionales Förderzentrum Erfurt</b>								
	<b>Förderschwerpunkt geistige Entwicklung</b>								
<b>27008.52300</b>	<b>Haushaltswäsche, Haushaltswaren</b>								
							<b>Haushaltsvermerk: 1</b>	<b>Verf.-Ber.: 40</b>	
0,00	0,00	0,00	0,00	0,00	0,00	0,00	0,00	500,00	0,00
0,00		0,00	0,00	0,00	0,00	0,00		-500,00	0,00
<b>27008.54010</b>	<b>Wasser</b>								
							<b>Haushaltsvermerk: SN 3</b>	<b>Verf.-Ber.: 23</b>	
0,00	0,00	0,00	0,00	0,00	3.392,36	3.392,36	0,00	3.350,00	0,00
0,00		0,00	0,00	0,00	0,00	3.392,36		42,36	0,00
<b>27008.54020</b>	<b>Gas</b>								
							<b>Haushaltsvermerk: SN 3</b>	<b>Verf.-Ber.: 23</b>	
0,00	0,00	0,00	0,00	0,00	30.523,40	30.523,40	0,00	36.500,00	-5.976,60
0,00		0,00	0,00	0,00	0,00	30.523,40		0,00	0,00
<b>27008.54030</b>	<b>Elektroenergie</b>								
							<b>Haushaltsvermerk: SN 3</b>	<b>Verf.-Ber.: 23</b>	
0,00	0,00	0,00	0,00	0,00	12.246,44	12.246,44	0,00	12.500,00	-253,56
0,00		0,00	0,00	0,00	0,00	12.246,44		0,00	0,00
<b>27008.54070</b>	<b>Abwasser</b>								
							<b>Haushaltsvermerk: SN 3</b>	<b>Verf.-Ber.: 23</b>	
0,00	0,00	0,00	0,00	0,00	2.036,57	2.036,57	0,00	2.900,00	-863,43
0,00		0,00	0,00	0,00	0,00	2.036,57		0,00	0,00
<b>27008.54100</b>	<b>Glas- und Gebäudereinigung</b>								
							<b>Haushaltsvermerk: 1</b>	<b>Verf.-Ber.: 23</b>	
0,00	0,00	0,00	0,00	0,00	35.668,09	35.668,09	0,00	35.800,00	0,00
0,00		0,00	0,00	0,00	0,00	35.668,09		-131,91	0,00
<b>27008.54150</b>	<b>Sonstige Reinigungskosten</b>								
							<b>Haushaltsvermerk: 1</b>	<b>Verf.-Ber.: 40</b>	
0,00	0,00	0,00	0,00	0,00	0,00	0,00	0,00	500,00	0,00
0,00		0,00	0,00	0,00	0,00	0,00		-500,00	0,00
<b>27008.54250</b>	<b>Sonstige Abgaben</b>								
							<b>Haushaltsvermerk: 1</b>	<b>Verf.-Ber.: 23</b>	
0,00	0,00	0,00	0,00	0,00	3.297,15	3.297,15	0,00	3.350,00	0,00
0,00		0,00	0,00	0,00	0,00	3.297,15		-52,85	0,00
<b>27008.54300</b>	<b>Bewachungskosten</b>								
							<b>Haushaltsvermerk: 1</b>	<b>Verf.-Ber.: 23</b>	
0,00	0,00	0,00	0,00	0,00	1.879,61	1.879,61	0,00	1.700,00	0,00
0,00		0,00	0,00	0,00	0,00	1.879,61		179,61	0,00
<b>27008.54900</b>	<b>Sonstige Bewirtschaftungskosten</b>								
							<b>Haushaltsvermerk: 1</b>	<b>Verf.-Ber.: 40</b>	
0,00	0,00	0,00	0,00	0,00	0,00	0,00	0,00	1.000,00	0,00
0,00		0,00	0,00	0,00	0,00	0,00		-1.000,00	0,00
<b>27008.56010</b>	<b>Dienst- und Schutzkleidung</b>								
							<b>Haushaltsvermerk: 1</b>	<b>Verf.-Ber.: 40</b>	
0,00	0,00	0,00	0,00	0,00	0,00	0,00	0,00	50,00	0,00
0,00		0,00	0,00	0,00	0,00	0,00		-50,00	0,00

# Jahresrechnung Verwaltungshaushalt 2014 (in EUR)

Kassenreste	Abgänge auf Kassenreste	HH-Reste	Abgänge auf HH-Reste	HH-Reste Übernahme	Anordnungs-soll	Ist	Neue Kassenreste	HH-Ansatz +Nachträge	mehr+ weniger-
Globalber. Vorjahr		neue HH-Reste aus üpl.	Anordnungen auf HH-Reste	Neue HH-Reste	Globalber. lfd. Jahr	Rech.-Erg.		Soll-übertrag	üpl.-/apl.
<b>27008</b>	<b>Staatliches regionales Förderzentrum Erfurt</b>								
	<b>Förderschwerpunkt geistige Entwicklung</b>								
<b>27008.57010</b>	<b>Kauf von Lebensmitteln</b>								
0,00	0,00	0,00	0,00	0,00	144,89	144,89	0,00	160,00	0,00
0,00		0,00	0,00	0,00	0,00	144,89		-15,11	0,00
<b>27008.57030</b>	<b>Verpflegung durch Dritte</b>								
0,00	0,00	0,00	0,00	0,00	23.739,05	23.739,05	0,00	24.000,00	0,00
0,00		0,00	0,00	0,00	0,00	23.739,05		-260,95	0,00
<b>27008.57035</b>	<b>Kosten für Verpflegung (Schulobst)</b>								
0,00	0,00	0,00	0,00	0,00	103,00	103,00	0,00	250,00	0,00
0,00		0,00	0,00	0,00	0,00	103,00		-147,00	0,00
<b>27008.59010</b>	<b>Lehr- und Unterrichtsmittel</b>								
0,00	0,00	0,00	0,00	0,00	10.705,90	10.705,90	0,00	7.000,00	0,00
0,00		0,00	0,00	0,00	0,00	10.705,90		3.705,90	0,00
<b>27008.59110</b>	<b>Schulveranstaltungen</b>								
0,00	0,00	0,00	0,00	0,00	11,06	11,06	0,00	45,00	0,00
0,00		0,00	0,00	0,00	0,00	11,06		-33,94	0,00
<b>27008.59120</b>	<b>Maßnahmen Ganztags-schulprojekt</b>								
0,00	0,00	0,00	0,00	0,00	1.504,75	1.504,75	0,00	1.500,00	0,00
0,00		0,00	0,00	0,00	0,00	1.504,75		4,75	0,00
<b>27008.59200</b>	<b>Schülerbeförderung auf Unterrichtswegen</b>								
0,00	0,00	0,00	0,00	0,00	4.224,71	4.224,71	0,00	5.200,00	0,00
0,00		0,00	0,00	0,00	0,00	4.224,71		-975,29	0,00
<b>27008.59700</b>	<b>Sonstige soziale Angelegenheiten (ärztlich verordnete Krankenpflege)</b>								
0,00	0,00	0,00	0,00	0,00	15.910,67	15.910,67	0,00	28.000,00	-11.834,89
0,00		0,00	0,00	0,00	0,00	15.910,67		-254,44	0,00
<b>27008.60010</b>	<b>Amtsspezifisches Arbeitsmaterial</b>								
0,00	0,00	0,00	0,00	0,00	121,93	121,93	0,00	200,00	-78,07
0,00		0,00	0,00	0,00	0,00	121,93		0,00	0,00
<b>27008.61602</b>	<b>Sachaufwand für Eltern- und Schülervertretungen</b>								
0,00	0,00	0,00	0,00	0,00	0,00	0,00	0,00	20,00	-20,00
0,00		0,00	0,00	0,00	0,00	0,00		0,00	0,00
<b>27008.65030</b>	<b>Büromaterial</b>								
0,00	0,00	0,00	0,00	0,00	663,10	663,10	0,00	1.000,00	-336,90
0,00		0,00	0,00	0,00	0,00	663,10		0,00	0,00

# Jahresrechnung Verwaltungshaushalt 2014 (in EUR)

Kassenreste	Abgänge auf Kassenreste	HH-Reste	Abgänge auf HH-Reste	HH-Reste Übernahme	Anordnungs-soll	Ist	Neue Kassenreste	HH-Ansatz +Nachträge	mehr+ weniger-
Globalber. Vorjahr		neue HH-Reste aus üpl.	Anordnungen auf HH-Reste	Neue HH-Reste	Globalber. lfd. Jahr	Rech.-Erg.		Soll-übertrag	üpl.-/apl.
<b>27008</b>	<b>Staatliches regionales Förderzentrum Erfurt</b>								
	<b>Förderschwerpunkt geistige Entwicklung</b>								
<b>27008.65100</b>	<b>Amtsspezifische Fachliteratur und Medien</b>								
							<b>Haushaltsvermerk: 1</b>	<b>Verf.-Ber.: 40</b>	
0,00	0,00	0,00	0,00	0,00	39,88	39,88	0,00	40,00	-0,12
0,00		0,00	0,00	0,00	0,00	39,88		0,00	0,00
<b>27008.65220</b>	<b>Rundfunk- und Fernsehgebühren</b>								
							<b>Haushaltsvermerk: 1</b>	<b>Verf.-Ber.: 40</b>	
0,00	0,00	0,00	0,00	0,00	71,88	71,88	0,00	220,00	-148,12
0,00		0,00	0,00	0,00	0,00	71,88		0,00	0,00
<b>27008.65230</b>	<b>Fernsprechgebühren</b>								
							<b>Haushaltsvermerk: 1</b>	<b>Verf.-Ber.: 40</b>	
0,00	0,00	0,00	0,00	0,00	1.212,26	1.212,26	0,00	1.300,00	-87,74
0,00		0,00	0,00	0,00	0,00	1.212,26		0,00	0,00
<b>27008.65240</b>	<b>Portokosten</b>								
							<b>Haushaltsvermerk: 1</b>	<b>Verf.-Ber.: 11</b>	
0,00	0,00	0,00	0,00	0,00	294,04	294,04	0,00	500,00	-205,96
0,00		0,00	0,00	0,00	0,00	294,04		0,00	0,00
<b>27008.65420</b>	<b>Fahrtkosten und km-Geldentschädigung</b>								
							<b>Haushaltsvermerk: 1</b>	<b>Verf.-Ber.: 40</b>	
0,00	0,00	0,00	0,00	0,00	140,00	140,00	0,00	100,00	0,00
0,00		0,00	0,00	0,00	0,00	140,00		40,00	0,00
<b>27008.67900</b>	<b>Innere Verrechnungen (Verwaltungsgemeinkosten)</b>								
							<b>Haushaltsvermerk: 1</b>	<b>Verf.-Ber.: 20</b>	
0,00	0,00	0,00	0,00	0,00	4.612,40	4.612,40	0,00	2.949,00	0,00
0,00		0,00	0,00	0,00	0,00	4.612,40		1.663,40	0,00
<b>27008.67920</b>	<b>Leistungsverrechnung Gebäudeservice</b>								
							<b>Haushaltsvermerk: 1</b>	<b>Verf.-Ber.: 40</b>	
0,00	0,00	0,00	0,00	0,00	49.351,96	49.351,96	0,00	45.900,00	0,00
0,00		0,00	0,00	0,00	0,00	49.351,96		3.451,96	0,00
<b>27008.68000</b>	<b>Kalkulatorische Abschreibungen</b>								
							<b>Haushaltsvermerk: 1</b>	<b>Verf.-Ber.: 20</b>	
0,00	0,00	0,00	0,00	0,00	18.588,35	18.588,35	0,00	17.000,00	0,00
0,00		0,00	0,00	0,00	0,00	18.588,35		1.588,35	0,00
<b>27008.68500</b>	<b>Verzinsung Anlagekapital</b>								
							<b>Haushaltsvermerk: 1</b>	<b>Verf.-Ber.: 20</b>	
0,00	0,00	0,00	0,00	0,00	19.594,38	19.594,38	0,00	20.000,00	0,00
0,00		0,00	0,00	0,00	0,00	19.594,38		-405,62	0,00
<b>Zwischensumme</b>	<b>Ausgabe:</b>								
<b>0,00</b>	<b>0,00</b>	<b>0,00</b>	<b>0,00</b>	<b>0,00</b>	<b>312.683,54</b>	<b>312.683,54</b>	<b>0,00</b>	<b>426.025,00</b>	<b>-19.805,39</b>
<b>0,00</b>		<b>0,00</b>	<b>0,00</b>	<b>0,00</b>	<b>0,00</b>	<b>312.683,54</b>		<b>-93.536,07</b>	<b>0,00</b>

# Jahresrechnung Verwaltungshaushalt 2014 (in EUR)

Kassenreste	Abgänge auf Kassenreste	HH-Reste	Abgänge auf HH-Reste	HH-Reste Übernahme	Anordnungs-soll	Ist	Neue Kassenreste	HH-Ansatz +Nachträge	mehr+ weniger-
Globalber. Vorjahr		neue HH-Reste aus üpl.	Anordnungen auf HH-Reste	Neue HH-Reste	Globalber. lfd. Jahr	Rech.-Erg.		Soll-übertrag	üpl.-/apl.
27008	Staatliches regionales Förderzentrum Erfurt Förderschwerpunkt geistige Entwicklung								
Summe UA	Einnahme:								
0,00	0,00	0,00	0,00	0,00	256.406,79	256.406,79	0,00	299.650,00	-43.243,21
0,00		0,00	0,00	0,00	0,00	256.406,79		0,00	739,37
Summe UA	Ausgabe:								
0,00	0,00	0,00	0,00	0,00	312.683,54	312.683,54	0,00	426.025,00	-19.805,39
0,00		0,00	0,00	0,00	0,00	312.683,54		-93.536,07	0,00
Summe UA	Differenz:								
0,00	0,00	0,00	0,00	0,00	-56.276,75	-56.276,75	0,00	-126.375,00	-23.437,82
0,00		0,00	0,00	0,00	0,00	-56.276,75		93.536,07	739,37



# Jahresrechnung Verwaltungshaushalt 2014 (in EUR)

Kassenreste	Abgänge auf Kassenreste	HH-Reste	Abgänge auf HH-Reste	HH-Reste Übernahme	Anordnungs-soll	Ist	Neue Kassenreste	HH-Ansatz +Nachträge	mehr+weniger-
Globalber. Vorjahr		neue HH-Reste aus üpl.	Anordnungen auf HH-Reste	Neue HH-Reste	Globalber. lfd. Jahr	Rech.-Erg.		Soll-übertrag	üpl.-/apl.
<b>27010</b>	<b>Wohnheime der staatlichen Förderzentren für Förderschwerpunkt Hören sowie körperliche und motorische Entwicklung</b>								
<b>27010.15030</b>	<b>Energie-Rückzahlungen aus Vorjahren</b>								
							<b>Haushaltsvermerk: 3 PK</b>	<b>Verf.-Ber.: 23</b>	
0,00	0,00	0,00	0,00	0,00	1.636,68	1.636,68	0,00	0,00	1.636,68
0,00		0,00	0,00	0,00	0,00	1.636,68		0,00	1.636,68
<b>27010.16200</b>	<b>Erstattungen für Ausgaben des Verwaltungshaushalts von Gemeinden</b>								
11.744,18	0,00	0,00	0,00	0,00	496.022,18	489.728,97	18.037,39	583.000,00	-86.977,82
0,00		0,00	0,00	0,00	0,00	496.022,18		0,00	0,00
<b>27010.17110</b>	<b>Zuweisung vom Land (Finanzhilfen)</b>								
0,00	0,00	0,00	0,00	0,00	0,00	0,00	0,00	5.260,00	-5.260,00
0,00		0,00	0,00	0,00	0,00	0,00		0,00	0,00
<b>Zwischensumme</b>	<b>Einnahme:</b>								
<b>11.744,18</b>	<b>0,00</b>	<b>0,00</b>	<b>0,00</b>	<b>0,00</b>	<b>497.658,86</b>	<b>491.365,65</b>	<b>18.037,39</b>	<b>588.260,00</b>	<b>-90.601,14</b>
<b>0,00</b>	<b>0,00</b>	<b>0,00</b>	<b>0,00</b>	<b>0,00</b>	<b>0,00</b>	<b>497.658,86</b>		<b>0,00</b>	<b>1.636,68</b>
<b>27010.41400</b>	<b>Dienstbezüge für Beschäftigte</b>								
							<b>Haushaltsvermerk: SN 1</b>	<b>Verf.-Ber.: 11</b>	
0,00	0,00	0,00	0,00	0,00	632.014,17	632.014,17	0,00	671.964,00	0,00
0,00		0,00	0,00	0,00	0,00	632.014,17		-39.949,83	0,00
<b>27010.43400</b>	<b>Beiträge zu Versorgungskassen für Beschäftigte</b>								
							<b>Haushaltsvermerk: SN 1</b>	<b>Verf.-Ber.: 11</b>	
0,00	0,00	0,00	0,00	0,00	20.577,50	20.577,50	0,00	21.028,00	0,00
0,00		0,00	0,00	0,00	0,00	20.577,50		-450,50	0,00
<b>27010.44400</b>	<b>Beiträge zur gesetzl. Sozialversicherung für Beschäftigte</b>								
							<b>Haushaltsvermerk: SN 1</b>	<b>Verf.-Ber.: 11</b>	
0,00	0,00	0,00	0,00	0,00	119.017,48	119.017,48	0,00	131.242,00	0,00
0,00		0,00	0,00	0,00	0,00	119.017,48		-12.224,52	0,00
<b>27010.45100</b>	<b>Gesundheitsuntersuchungen u.ä.</b>								
							<b>Haushaltsvermerk: SN 1</b>	<b>Verf.-Ber.: 11</b>	
0,00	0,00	0,00	0,00	0,00	0,00	0,00	0,00	10,00	0,00
0,00		0,00	0,00	0,00	0,00	0,00		-10,00	0,00
<b>27010.50010</b>	<b>Gebäudeunterhaltung</b>								
							<b>Haushaltsvermerk: SN 2</b>	<b>Verf.-Ber.: 23</b>	
0,00	0,00	0,00	0,00	0,00	20.727,26	20.727,26	0,00	20.000,00	0,00
0,00		0,00	0,00	0,00	0,00	20.727,26		727,26	0,00
<b>27010.50020</b>	<b>Unterhaltung von Außenanlagen</b>								
							<b>Haushaltsvermerk: 1</b>	<b>Verf.-Ber.: 23</b>	
0,00	0,00	0,00	0,00	0,00	0,00	0,00	0,00	300,00	0,00
0,00		0,00	0,00	0,00	0,00	0,00		-300,00	0,00
<b>27010.52130</b>	<b>Anschaffg.u.Unterhaltg.v.Spezialtechnik</b>								
							<b>Haushaltsvermerk: 1</b>	<b>Verf.-Ber.: 40</b>	
0,00	0,00	0,00	0,00	0,00	2.010,50	2.010,50	0,00	2.000,00	0,00
0,00		0,00	0,00	0,00	0,00	2.010,50		10,50	0,00

# Jahresrechnung Verwaltungshaushalt 2014 (in EUR)

Kassenreste	Abgänge auf Kassenreste	HH-Reste	Abgänge auf HH-Reste	HH-Reste Übernahme	Anordnungs-soll	Ist	Neue Kassenreste	HH-Ansatz +Nachträge	mehr+ weniger-	
Globalber. Vorjahr		neue HH-Reste aus üpl.	Anordnungen auf HH-Reste	Neue HH-Reste	Globalber. lfd. Jahr	Rech.-Erg.		Soll-übertrag	üpl.-/apl.	
<b>27010</b>	<b>Wohnheime der staatlichen Förderzentren für Förderschwerpunkt Hören sowie körperliche und motorische Entwicklung</b>									
<b>27010.52140</b>	<b>Anschaffung und Unterhaltung von Schulausstattung</b>									
	0,00	0,00	0,00	0,00	0,00	1.979,41	1.979,41	0,00	2.000,00	0,00
	0,00		0,00	0,00	0,00	0,00	1.979,41		-20,59	0,00
<b>27010.52150</b>	<b>Anschaffung und Unterhaltung von Maschinen und Geräten</b>									
	0,00	0,00	0,00	0,00	0,00	328,76	328,76	0,00	400,00	0,00
	0,00		0,00	0,00	0,00	0,00	328,76		-71,24	0,00
<b>27010.52151</b>	<b>Anschaffung von geringwertigen Maschinen und Geräten</b>									
	0,00	0,00	0,00	0,00	0,00	0,00	0,00	0,00	150,00	0,00
	0,00		0,00	0,00	0,00	0,00	0,00		-150,00	0,00
<b>27010.52200</b>	<b>Anschaffung und Unterhaltung von Spiel- und Sportgeräten</b>									
	0,00	0,00	0,00	0,00	0,00	1.759,28	1.759,28	0,00	1.000,00	0,00
	0,00		0,00	0,00	0,00	0,00	1.759,28		759,28	0,00
<b>27010.52300</b>	<b>Haushaltswäsche, Haushaltswaren</b>									
	0,00	0,00	0,00	0,00	0,00	1.580,92	1.580,92	0,00	2.000,00	0,00
	0,00		0,00	0,00	0,00	0,00	1.580,92		-419,08	0,00
<b>27010.54010</b>	<b>Wasser</b>									
	0,00	0,00	0,00	0,00	0,00	5.565,83	5.565,83	0,00	4.800,00	0,00
	0,00		0,00	0,00	0,00	0,00	5.565,83		765,83	0,00
<b>27010.54020</b>	<b>Gas</b>									
	0,00	0,00	0,00	0,00	0,00	25.816,00	25.816,00	0,00	24.400,00	0,00
	0,00		0,00	0,00	0,00	0,00	25.816,00		1.416,00	0,00
<b>27010.54030</b>	<b>Elektroenergie</b>									
	0,00	0,00	0,00	0,00	0,00	32.496,10	32.496,10	0,00	30.400,00	0,00
	0,00		0,00	0,00	0,00	0,00	32.496,10		2.096,10	0,00
<b>27010.54050</b>	<b>Fernwärme</b>									
	0,00	0,00	0,00	0,00	0,00	40.469,72	40.469,72	0,00	36.200,00	0,00
	0,00		0,00	0,00	0,00	0,00	40.469,72		4.269,72	0,00
<b>27010.54070</b>	<b>Abwasser</b>									
	0,00	0,00	0,00	0,00	0,00	6.842,42	6.842,42	0,00	6.200,00	0,00
	0,00		0,00	0,00	0,00	0,00	6.842,42		642,42	0,00
<b>27010.54100</b>	<b>Glas- und Gebäudereinigung</b>									
	0,00	0,00	0,00	0,00	0,00	28.776,55	28.776,55	0,00	39.200,00	0,00
	0,00		0,00	0,00	0,00	0,00	28.776,55		-10.423,45	0,00

# Jahresrechnung Verwaltungshaushalt 2014 (in EUR)

Kassenreste	Abgänge auf Kassenreste	HH-Reste	Abgänge auf HH-Reste	HH-Reste Übernahme	Anordnungs-soll	Ist	Neue Kassenreste	HH-Ansatz +Nachträge	mehr+ weniger-	
Globalber. Vorjahr		neue HH-Reste aus üpl.	Anordnungen auf HH-Reste	Neue HH-Reste	Globalber. lfd. Jahr	Rech.-Erg.		Soll-übertrag	üpl.-/apl.	
<b>27010</b>	<b>Wohnheime der staatlichen Förderzentren für Förderschwerpunkt Hören sowie körperliche und motorische Entwicklung</b>									
<b>27010.54150</b>	<b>Sonstige Reinigungskosten</b>									
	0,00	0,00	0,00	0,00	0,00	890,20	890,20	0,00	1.000,00	0,00
	0,00		0,00	0,00	0,00	0,00	890,20		-109,80	0,00
<b>27010.54250</b>	<b>Sonstige Abgaben</b>									
	0,00	0,00	0,00	0,00	0,00	2.024,70	2.024,70	0,00	4.100,00	0,00
	0,00		0,00	0,00	0,00	0,00	2.024,70		-2.075,30	0,00
<b>27010.54300</b>	<b>Bewachungskosten</b>									
	0,00	0,00	0,00	0,00	0,00	2.117,30	2.117,30	0,00	2.400,00	0,00
	0,00		0,00	0,00	0,00	0,00	2.117,30		-282,70	0,00
<b>27010.54900</b>	<b>Sonstige Bewirtschaftungskosten</b>									
	0,00	0,00	0,00	0,00	0,00	175,29	175,29	0,00	800,00	0,00
	0,00		0,00	0,00	0,00	0,00	175,29		-624,71	0,00
<b>27010.55000</b>	<b>Haltung von Fahrzeugen</b>									
	0,00	0,00	0,00	0,00	0,00	0,00	0,00	0,00	500,00	0,00
	0,00		0,00	0,00	0,00	0,00	0,00		-500,00	0,00
<b>27010.56010</b>	<b>Dienst- und Schutzkleidung</b>									
	0,00	0,00	0,00	0,00	0,00	0,00	0,00	0,00	100,00	0,00
	0,00		0,00	0,00	0,00	0,00	0,00		-100,00	0,00
<b>27010.57010</b>	<b>Kauf von Lebensmitteln</b>									
	0,00	0,00	0,00	0,00	0,00	11.125,22	11.125,22	0,00	11.250,00	0,00
	0,00		0,00	0,00	0,00	0,00	11.125,22		-124,78	0,00
<b>27010.57100</b>	<b>Erste-Hilfe-Material</b>									
	0,00	0,00	0,00	0,00	0,00	0,00	0,00	0,00	300,00	-268,24
	0,00		0,00	0,00	0,00	0,00	0,00		-31,76	0,00
<b>27010.58100</b>	<b>Anschaffung v. Büchern, Zeitschriften Fortsetzungswerken</b>									
	0,00	0,00	0,00	0,00	0,00	0,00	0,00	0,00	500,00	-500,00
	0,00		0,00	0,00	0,00	0,00	0,00		0,00	0,00
<b>27010.59110</b>	<b>Ausg. für kulturelle Betreuung</b>									
	0,00	0,00	0,00	0,00	0,00	1.757,40	1.757,40	0,00	1.000,00	0,00
	0,00		0,00	0,00	0,00	0,00	1.757,40		757,40	0,00
<b>27010.65030</b>	<b>Büromaterial</b>									
	0,00	0,00	0,00	0,00	0,00	463,72	463,72	0,00	500,00	-36,28
	0,00		0,00	0,00	0,00	0,00	463,72		0,00	0,00

# Jahresrechnung Verwaltungshaushalt 2014 (in EUR)

Kassenreste	Abgänge auf Kassenreste	HH-Reste	Abgänge auf HH-Reste	HH-Reste Übernahme	Anordnungs-soll	Ist	Neue Kassenreste	HH-Ansatz +Nachträge	mehr+weniger-
Globalber. Vorjahr		neue HH-Reste aus üpl.	Anordnungen auf HH-Reste	Neue HH-Reste	Globalber. lfd. Jahr	Rech.-Erg.		Soll-übertrag	üpl.-/apl.
<b>27010</b>	<b>Wohnheime der staatlichen Förderzentren für Förderschwerpunkt Hören sowie körperliche und motorische Entwicklung</b>								
<b>27010.65220</b>	<b>Rundfunk- und Fernsehgebühren</b>								
							<b>Haushaltsvermerk: 1</b>	<b>Verf.-Ber.: 40</b>	
0,00	0,00	0,00	0,00	0,00	292,17	292,17	0,00	300,00	-7,83
0,00		0,00	0,00	0,00	0,00	292,17		0,00	0,00
<b>27010.65230</b>	<b>Fernsprechgebühren</b>								
							<b>Haushaltsvermerk: 1</b>	<b>Verf.-Ber.: 40</b>	
0,00	0,00	0,00	0,00	0,00	345,10	345,10	0,00	350,00	-4,90
0,00		0,00	0,00	0,00	0,00	345,10		0,00	0,00
<b>27010.65420</b>	<b>Fahrtkosten- und km-Geldentschädigung</b>								
							<b>Haushaltsvermerk: 1</b>	<b>Verf.-Ber.: 40</b>	
0,00	0,00	0,00	0,00	0,00	0,00	0,00	0,00	50,00	-50,00
0,00		0,00	0,00	0,00	0,00	0,00		0,00	0,00
<b>27010.67900</b>	<b>Innere Verrechnungen (Verwaltungsgemeinkosten)</b>								
							<b>Haushaltsvermerk: 1</b>	<b>Verf.-Ber.: 20</b>	
0,00	0,00	0,00	0,00	0,00	77.160,92	77.160,92	0,00	82.424,00	0,00
0,00		0,00	0,00	0,00	0,00	77.160,92		-5.263,08	0,00
<b>27010.67920</b>	<b>Leistungsverrechnung Gebäudeservice</b>								
							<b>Haushaltsvermerk: 1</b>	<b>Verf.-Ber.: 40</b>	
0,00	0,00	0,00	0,00	0,00	56.530,43	56.530,43	0,00	54.500,00	0,00
0,00		0,00	0,00	0,00	0,00	56.530,43		2.030,43	0,00
<b>27010.68000</b>	<b>Kalkulatorische Abschreibungen</b>								
							<b>Haushaltsvermerk: 1</b>	<b>Verf.-Ber.: 20</b>	
0,00	0,00	0,00	0,00	0,00	1.949,61	1.949,61	0,00	2.000,00	0,00
0,00		0,00	0,00	0,00	0,00	1.949,61		-50,39	0,00
<b>27010.68500</b>	<b>Verzinsung Anlagekapital</b>								
							<b>Haushaltsvermerk: 1</b>	<b>Verf.-Ber.: 20</b>	
0,00	0,00	0,00	0,00	0,00	3.687,00	3.687,00	0,00	4.000,00	0,00
0,00		0,00	0,00	0,00	0,00	3.687,00		-313,00	0,00
<b>Zwischensumme</b>	<b>Ausgabe:</b>								
0,00	0,00	0,00	0,00	0,00	1.098.480,96	1.098.480,96	0,00	1.159.368,00	-867,25
0,00		0,00	0,00	0,00	0,00	1.098.480,96		-60.019,79	0,00
<b>Summe UA</b>	<b>Einnahme:</b>								
11.744,18	0,00	0,00	0,00	0,00	497.658,86	491.365,65	18.037,39	588.260,00	-90.601,14
0,00		0,00	0,00	0,00	0,00	497.658,86		0,00	1.636,68
<b>Summe UA</b>	<b>Ausgabe:</b>								
0,00	0,00	0,00	0,00	0,00	1.098.480,96	1.098.480,96	0,00	1.159.368,00	-867,25
0,00		0,00	0,00	0,00	0,00	1.098.480,96		-60.019,79	0,00
<b>Summe UA</b>	<b>Differenz:</b>								
11.744,18	0,00	0,00	0,00	0,00	-600.822,10	-607.115,31	18.037,39	-571.108,00	-89.733,89
0,00		0,00	0,00	0,00	0,00	-600.822,10		60.019,79	1.636,68

# Jahresrechnung Verwaltungshaushalt 2014 (in EUR)

Kassenreste	Abgänge auf Kassenreste	HH-Reste	Abgänge auf HH-Reste	HH-Reste Übernahme	Anordnungs-soll	Ist	Neue Kassenreste	HH-Ansatz +Nachträge	mehr+ weniger-
Globalber. Vorjahr		neue HH-Reste aus üpl.	Anordnungen auf HH-Reste	Neue HH-Reste	Globalber. lfd. Jahr	Rech.-Erg.		Soll-übertrag	üpl.-/apl.
<b>28100</b>	<b>Gesamtschulen</b>								
<b>28100.10000</b>	<b>Verwaltungsgebühren</b>								
							Haushaltsvermerk: PK	Verf.-Ber.: 40	
0,00	0,00	0,00	0,00	0,00	251,00	251,00	0,00	100,00	151,00
0,00		0,00	0,00	0,00	0,00	251,00		0,00	0,00
<b>28100.14101</b>	<b>Einnahmen aus Vermietung von Schulräumen</b>								
							Haushaltsvermerk: PK	Verf.-Ber.: 40	
0,00	0,00	0,00	0,00	0,00	748,51	748,51	0,00	150,00	598,51
0,00		0,00	0,00	0,00	0,00	748,51		0,00	0,00
<b>28100.15030</b>	<b>Energie-Rückzahlung aus Vorjahren</b>								
							Haushaltsvermerk: 3 PK	Verf.-Ber.: 23	
0,00	0,00	0,00	0,00	0,00	4.972,30	4.972,30	0,00	0,00	4.972,30
0,00		0,00	0,00	0,00	0,00	4.972,30		0,00	4.972,30
<b>28100.15050</b>	<b>Sonstige Einnahmen</b>								
								Verf.-Ber.: 40	
0,00	0,00	0,00	0,00	0,00	200,00	200,00	0,00	500,00	-300,00
0,00		0,00	0,00	0,00	0,00	200,00		0,00	0,00
<b>28100.15070</b>	<b>Einnahmen Verpflegung SGB II und XII</b>								
								Verf.-Ber.: 40	
0,00	0,00	0,00	0,00	0,00	33.082,85	33.082,85	0,00	29.700,00	3.382,85
0,00		0,00	0,00	0,00	0,00	33.082,85		0,00	0,00
<b>28100.16201</b>	<b>Einnahmen aus Gastschulbeiträgen</b>								
							Haushaltsvermerk: PK	Verf.-Ber.: 40	
772,65	515,10	0,00	0,00	0,00	14.983,80	9.225,06	6.016,29	15.500,00	-516,20
0,00		0,00	0,00	0,00	0,00	14.468,70		0,00	0,00
<b>28100.16500</b>	<b>Erstattung Kommunale Sonderrechnung</b>								
								Verf.-Ber.: 40	
0,00	0,00	0,00	0,00	0,00	35.304,07	35.304,07	0,00	38.000,00	-2.695,93
0,00		0,00	0,00	0,00	0,00	35.304,07		0,00	0,00
<b>28100.16910</b>	<b>Innere Leistungsverrechnung</b>								
								Verf.-Ber.: 20	
0,00	0,00	0,00	0,00	0,00	0,00	0,00	0,00	1.096,00	-1.096,00
0,00		0,00	0,00	0,00	0,00	0,00		0,00	0,00
<b>28100.17100</b>	<b>Zuweisung vom Land</b>								
								Verf.-Ber.: 40	
0,00	0,00	0,00	0,00	0,00	456.951,00	456.951,00	0,00	473.698,00	-16.747,00
0,00		0,00	0,00	0,00	0,00	456.951,00		0,00	0,00
<b>28100.17102</b>	<b>Zuweisung Land Reisebeihilfen</b>								
							Haushaltsvermerk: 3	Verf.-Ber.: 40	
0,00	0,00	0,00	0,00	0,00	0,00	0,00	0,00	1.000,00	-1.000,00
0,00		0,00	0,00	0,00	0,00	0,00		0,00	0,00
<b>28100.17104</b>	<b>Zuweisung vom Land</b>								
								Verf.-Ber.: 40	
0,00	0,00	0,00	0,00	0,00	1.780,72	1.780,72	0,00	0,00	1.780,72
0,00		0,00	0,00	0,00	0,00	1.780,72		0,00	1.965,00

# Jahresrechnung Verwaltungshaushalt 2014 (in EUR)

Kassenreste	Abgänge auf Kassenreste	HH-Reste	Abgänge auf HH-Reste	HH-Reste Übernahme	Anordnungs-soll	Ist	Neue Kassenreste	HH-Ansatz +Nachträge	mehr+weniger-	
Globalber. Vorjahr		neue HH-Reste aus üpl.	Anordnungen auf HH-Reste	Neue HH-Reste	Globalber. lfd. Jahr	Rech.-Erg.		Soll-übertrag	üpl.-/apl.	
<b>28100</b>	<b>Gesamtschulen</b>									
<b>Zwischensumme</b>	<b>Einnahme:</b>									
	<b>772,65</b>	<b>515,10</b>	<b>0,00</b>	<b>0,00</b>	<b>0,00</b>	<b>548.274,25</b>	<b>542.515,51</b>	<b>6.016,29</b>	<b>559.744,00</b>	<b>-11.469,75</b>
	<b>0,00</b>		<b>0,00</b>	<b>0,00</b>	<b>0,00</b>	<b>0,00</b>	<b>547.759,15</b>	<b>0,00</b>	<b>6.937,30</b>	
<b>28100.41400</b>	<b>Dienstbezüge für Beschäftigte</b>									
	0,00	0,00	0,00	0,00	0,00	113.988,36	113.988,36	0,00	134.396,00	0,00
	0,00		0,00	0,00	0,00	0,00	113.988,36		-20.407,64	0,00
<b>28100.43400</b>	<b>Beiträge zu Versorgungskassen für Beschäftigte</b>									
	0,00	0,00	0,00	0,00	0,00	3.675,00	3.675,00	0,00	4.375,00	0,00
	0,00		0,00	0,00	0,00	0,00	3.675,00		-700,00	0,00
<b>28100.44400</b>	<b>Beiträge zur gesetzl. Sozialversicherung für Beschäftigte</b>									
	0,00	0,00	0,00	0,00	0,00	21.873,47	21.873,47	0,00	25.796,00	0,00
	0,00		0,00	0,00	0,00	0,00	21.873,47		-3.922,53	0,00
<b>28100.45100</b>	<b>Gesundheitsuntersuchungen u.ä.</b>									
	0,00	0,00	0,00	0,00	0,00	0,00	0,00	0,00	10,00	0,00
	0,00		0,00	0,00	0,00	0,00	0,00		-10,00	0,00
<b>28100.50010</b>	<b>Gebäudeunterhaltung</b>									
	0,00	0,00	0,00	0,00	0,00	240.975,78	240.975,78	0,00	150.000,00	0,00
	0,00		0,00	0,00	0,00	0,00	240.975,78		90.975,78	0,00
<b>28100.50020</b>	<b>Unterhaltung von Außenanlagen</b>									
	0,00	0,00	0,00	0,00	0,00	648,08	648,08	0,00	7.500,00	-187,29
	0,00		0,00	0,00	0,00	0,00	648,08		-6.664,63	0,00
<b>28100.52020</b>	<b>Anschaffung und Unterhaltung von Büro- und Einrichtungsgegenständen</b>									
	0,00	0,00	0,00	0,00	0,00	0,00	0,00	0,00	1.500,00	0,00
	0,00		0,00	0,00	0,00	0,00	0,00		-1.500,00	0,00
<b>28100.52021</b>	<b>Anschaffung von geringwertigen Büro- und Einrichtungsgegenständen</b>									
	0,00	0,00	0,00	0,00	0,00	368,90	368,90	0,00	500,00	0,00
	0,00		0,00	0,00	0,00	0,00	368,90		-131,10	0,00
<b>28100.52130</b>	<b>Anschaffg. u. Unterhaltung von Spezialtechnik</b>									
	0,00	0,00	0,00	0,00	0,00	228,40	228,40	0,00	1.000,00	0,00
	0,00		0,00	0,00	0,00	0,00	228,40		-771,60	0,00
<b>28100.52140</b>	<b>Anschaffung und Unterhaltung von Schulausstattung</b>									
	0,00	0,00	0,00	0,00	0,00	14.753,38	14.753,38	0,00	24.000,00	-10.775,00
	0,00		0,00	0,00	0,00	0,00	14.753,38		1.528,38	-10.775,00

# Jahresrechnung Verwaltungshaushalt 2014 (in EUR)

Kassenreste	Abgänge auf Kassenreste	HH-Reste	Abgänge auf HH-Reste	HH-Reste Übernahme	Anordnungs-soll	Ist	Neue Kassenreste	HH-Ansatz +Nachträge	mehr+ weniger-	
Globalber. Vorjahr		neue HH-Reste aus üpl.	Anordnungen auf HH-Reste	Neue HH-Reste	Globalber. lfd. Jahr	Rech.-Erg.		Soll-übertrag	üpl.-/apl.	
<b>28100</b>	<b>Gesamtschulen</b>									
<b>28100.52150</b>	<b>Anschaffung und Unterhaltung von Maschinen und Geräten</b>									
	0,00	0,00	0,00	0,00	0,00	6.994,71	6.994,71	0,00	8.000,00	0,00
	0,00		0,00	0,00	0,00	0,00	6.994,71		-1.005,29	0,00
<b>28100.52151</b>	<b>Anschaffung von geringwertigen Maschinen und Geräten</b>									
	0,00	0,00	0,00	0,00	0,00	1.568,55	1.568,55	0,00	600,00	0,00
	0,00		0,00	0,00	0,00	0,00	1.568,55		968,55	0,00
<b>28100.52200</b>	<b>Anschaffung und Unterhaltung von Spiel- und Sportgeräten</b>									
	0,00	0,00	0,00	0,00	0,00	6.087,56	6.087,56	0,00	5.000,00	0,00
	0,00		0,00	0,00	0,00	0,00	6.087,56		1.087,56	0,00
<b>28100.52300</b>	<b>Haushaltswäsche, Haushaltswaren</b>									
	0,00	0,00	0,00	0,00	0,00	22,12	22,12	0,00	100,00	0,00
	0,00		0,00	0,00	0,00	0,00	22,12		-77,88	0,00
<b>28100.54010</b>	<b>Wasser</b>									
	0,00	0,00	0,00	0,00	0,00	8.290,44	8.290,44	0,00	11.400,00	-3.109,56
	0,00		0,00	0,00	0,00	0,00	8.290,44		0,00	0,00
<b>28100.54030</b>	<b>Elektroenergie</b>									
	0,00	0,00	0,00	0,00	0,00	46.467,24	46.467,24	0,00	37.100,00	0,00
	0,00		0,00	0,00	0,00	0,00	46.467,24		9.367,24	0,00
<b>28100.54050</b>	<b>Fernwärme</b>									
	0,00	0,00	0,00	0,00	0,00	135.017,22	135.017,22	0,00	122.500,00	0,00
	0,00		0,00	0,00	0,00	0,00	135.017,22		12.517,22	0,00
<b>28100.54070</b>	<b>Abwasser</b>									
	0,00	0,00	0,00	0,00	0,00	17.882,51	17.882,51	0,00	25.600,00	-7.717,49
	0,00		0,00	0,00	0,00	0,00	17.882,51		0,00	0,00
<b>28100.54100</b>	<b>Glas- und Gebäudereinigung</b>									
	0,00	0,00	0,00	0,00	0,00	126.471,97	126.471,97	0,00	111.000,00	0,00
	0,00		0,00	0,00	0,00	0,00	126.471,97		15.471,97	0,00
<b>28100.54150</b>	<b>Sonstige Reinigungskosten</b>									
	0,00	0,00	0,00	0,00	0,00	2.454,64	2.454,64	0,00	2.150,00	0,00
	0,00		0,00	0,00	0,00	0,00	2.454,64		304,64	0,00
<b>28100.54250</b>	<b>Sonstige Abgaben</b>									
	0,00	0,00	0,00	0,00	0,00	11.725,65	11.725,65	0,00	12.150,00	0,00
	0,00		0,00	0,00	0,00	0,00	11.725,65		-424,35	0,00

# Jahresrechnung Verwaltungshaushalt 2014 (in EUR)

Kassenreste	Abgänge auf Kassenreste	HH-Reste	Abgänge auf HH-Reste	HH-Reste Übernahme	Anordnungs-soll	Ist	Neue Kassenreste	HH-Ansatz +Nachträge	mehr+weniger-	
Globalber. Vorjahr		neue HH-Reste aus üpl.	Anordnungen auf HH-Reste	Neue HH-Reste	Globalber. lfd. Jahr	Rech.-Erg.		Soll-übertrag	üpl.-/apl.	
<b>28100</b>	<b>Gesamtschulen</b>									
<b>28100.54300</b>	<b>Bewachungskosten</b>									
	0,00	0,00	0,00	0,00	0,00	4.070,71	4.070,71	0,00	4.000,00	0,00
	0,00		0,00	0,00	0,00	0,00	4.070,71		70,71	0,00
<b>28100.54900</b>	<b>Sonstige Bewirtschaftungskosten</b>									
	0,00	0,00	0,00	0,00	0,00	496,79	496,79	0,00	600,00	0,00
	0,00		0,00	0,00	0,00	0,00	496,79		-103,21	0,00
<b>28100.57030</b>	<b>Verpflegung durch Dritte für BuT- Berechtigte</b>									
	0,00	0,00	0,00	0,00	0,00	42.461,70	42.461,70	0,00	33.400,00	3.550,00
	0,00		0,00	0,00	0,00	0,00	42.461,70		5.511,70	3.550,00
<b>28100.57100</b>	<b>Erste-Hilfe-Material</b>									
	0,00	0,00	0,00	0,00	0,00	1.478,83	1.478,83	0,00	200,00	0,00
	0,00		0,00	0,00	0,00	0,00	1.478,83		1.278,83	0,00
<b>28100.59010</b>	<b>Lehr- und Unterrichtsmittel</b>									
	0,00	0,00	0,00	0,00	0,00	34.213,82	34.213,82	0,00	29.000,00	0,00
	0,00		0,00	0,00	0,00	0,00	34.213,82		5.213,82	0,00
<b>28100.59011</b>	<b>Lehr- und Unterrichtsmittel (lt. Bewilligung)</b>									
	0,00	0,00	0,00	0,00	0,00	1.780,72	1.780,72	0,00	0,00	1.965,00
	0,00		0,00	0,00	0,00	0,00	1.780,72		-184,28	1.965,00
<b>28100.59101</b>	<b>Ausgaben f. Reisebeihilfen und Schülebegegnungen (lt. Bewilligung)</b>									
	0,00	0,00	0,00	0,00	0,00	0,00	0,00	0,00	1.000,00	0,00
	0,00		0,00	0,00	0,00	0,00	0,00		-1.000,00	0,00
<b>28100.59110</b>	<b>Schulveranstaltungen</b>									
	0,00	0,00	0,00	0,00	0,00	480,00	480,00	0,00	900,00	0,00
	0,00		0,00	0,00	0,00	0,00	480,00		-420,00	0,00
<b>28100.59120</b>	<b>Maßnahmen Ganztags-schulprojekt</b>									
	0,00	0,00	0,00	0,00	0,00	1.638,87	1.638,87	0,00	2.000,00	0,00
	0,00		0,00	0,00	0,00	0,00	1.638,87		-361,13	0,00
<b>28100.59200</b>	<b>Schülerbeförderung auf Unterrichtswegen</b>									
	0,00	0,00	0,00	0,00	0,00	977,30	977,30	0,00	2.500,00	0,00
	0,00		0,00	0,00	0,00	0,00	977,30		-1.522,70	0,00
<b>28100.60010</b>	<b>Amtsspezifisches Arbeitsmaterial</b>									
	0,00	0,00	0,00	0,00	0,00	2.730,33	2.730,33	0,00	3.000,00	0,00
	0,00		0,00	0,00	0,00	0,00	2.730,33		-269,67	0,00



# Jahresrechnung Verwaltungshaushalt 2014 (in EUR)

Kassenreste	Abgänge auf Kassenreste	HH-Reste	Abgänge auf HH-Reste	HH-Reste Übernahme	Anordnungs-soll	Ist	Neue Kassenreste	HH-Ansatz +Nachträge	mehr+ weniger-
Globalber. Vorjahr		neue HH-Reste aus üpl.	Anordnungen auf HH-Reste	Neue HH-Reste	Globalber. lfd. Jahr	Rech.-Erg.		Soll-übertrag	üpl.-/apl.
<b>28100</b>	<b>Gesamtschulen</b>								
<b>28100.60100</b>	<b>Druckkosten</b>								
	0,00	0,00	0,00	0,00	0,00	0,00	0,00	3.000,00	0,00
	0,00		0,00	0,00	0,00	0,00		-3.000,00	0,00
<b>28100.61602</b>	<b>Sachaufwand für Eltern- und Schülervertretungen</b>								
	0,00	0,00	0,00	0,00	0,00	0,00	0,00	100,00	-21,04
	0,00		0,00	0,00	0,00	0,00		-78,96	0,00
<b>28100.61610</b>	<b>Sonstige Ausgaben</b>								
	0,00	0,00	0,00	0,00	0,00	89,95	89,95	500,00	-410,05
	0,00		0,00	0,00	0,00	0,00	89,95	0,00	0,00
<b>28100.65030</b>	<b>Büromaterial</b>								
	0,00	0,00	0,00	0,00	0,00	2.133,95	2.133,95	2.500,00	-366,05
	0,00		0,00	0,00	0,00	0,00	2.133,95	0,00	0,00
<b>28100.65100</b>	<b>Amtsspezifische Fachliteratur und Medien</b>								
	0,00	0,00	0,00	0,00	0,00	146,76	146,76	300,00	-153,24
	0,00		0,00	0,00	0,00	0,00	146,76	0,00	0,00
<b>28100.65220</b>	<b>Rundfunk- und Fernsehgebühren</b>								
	0,00	0,00	0,00	0,00	0,00	143,76	143,76	440,00	-296,24
	0,00		0,00	0,00	0,00	0,00	143,76	0,00	0,00
<b>28100.65230</b>	<b>Fernsprechgebühren</b>								
	0,00	0,00	0,00	0,00	0,00	3.324,04	3.324,04	3.300,00	0,00
	0,00		0,00	0,00	0,00	0,00	3.324,04	24,04	0,00
<b>28100.65240</b>	<b>Portokosten</b>								
	0,00	0,00	0,00	0,00	0,00	884,06	884,06	1.000,00	-115,94
	0,00		0,00	0,00	0,00	0,00	884,06	0,00	0,00
<b>28100.65420</b>	<b>Fahrtkosten und km-Geldentschädigung</b>								
	0,00	0,00	0,00	0,00	0,00	70,00	70,00	50,00	0,00
	0,00		0,00	0,00	0,00	0,00	70,00	20,00	0,00
<b>28100.67900</b>	<b>Innere Verrechnungen (Verwaltungsgemeinkosten)</b>								
	0,00	0,00	0,00	0,00	0,00	13.953,68	13.953,68	16.458,00	0,00
	0,00		0,00	0,00	0,00	0,00	13.953,68	-2.504,32	0,00
<b>28100.67920</b>	<b>Leistungsverrechnung Gebäudeservice</b>								
	0,00	0,00	0,00	0,00	0,00	174.526,47	174.526,47	151.900,00	0,00
	0,00		0,00	0,00	0,00	0,00	174.526,47	22.626,47	0,00

# Jahresrechnung Verwaltungshaushalt 2014 (in EUR)

Kassenreste	Abgänge auf Kassenreste	HH-Reste	Abgänge auf HH-Reste	HH-Reste Übernahme	Anordnungs-soll	Ist	Neue Kassenreste	HH-Ansatz +Nachträge	mehr+ weniger-	
Globalber. Vorjahr		neue HH-Reste aus üpl.	Anordnungen auf HH-Reste	Neue HH-Reste	Globalber. lfd. Jahr	Rech.-Erg.		Soll-übertrag	üpl.-/apl.	
<b>28100</b>	<b>Gesamtschulen</b>									
<b>28100.68000</b>	<b>Kalkulatorische Abschreibungen</b>									
	0,00	0,00	0,00	0,00	0,00	214.978,80	214.978,80	0,00	192.000,00	0,00
	0,00		0,00	0,00	0,00	0,00	214.978,80		22.978,80	0,00
<b>28100.68500</b>	<b>Verzinsung Anlagekapital</b>									
	0,00	0,00	0,00	0,00	0,00	179.190,71	179.190,71	0,00	174.000,00	0,00
	0,00		0,00	0,00	0,00	0,00	179.190,71		5.190,71	0,00
<b>28100.71800</b>	<b>Zuschuss Verpflegungskosten</b>									
	0,00	0,00	0,00	0,00	0,00	13.693,90	13.693,90	0,00	13.000,00	0,32
	0,00		0,00	0,00	0,00	0,00	13.693,90		693,58	0,00
<b>Zwischensumme</b>	<b>Ausgabe:</b>									
	<b>0,00</b>	<b>0,00</b>	<b>0,00</b>	<b>0,00</b>	<b>0,00</b>	<b>1.452.959,13</b>	<b>1.452.959,13</b>	<b>0,00</b>	<b>1.319.825,00</b>	<b>-17.636,58</b>
	<b>0,00</b>		<b>0,00</b>	<b>0,00</b>	<b>0,00</b>	<b>0,00</b>	<b>1.452.959,13</b>		<b>150.770,71</b>	<b>-5.260,00</b>
<b>Summe UA</b>	<b>Einnahme:</b>									
	<b>772,65</b>	<b>515,10</b>	<b>0,00</b>	<b>0,00</b>	<b>0,00</b>	<b>548.274,25</b>	<b>542.515,51</b>	<b>6.016,29</b>	<b>559.744,00</b>	<b>-11.469,75</b>
	<b>0,00</b>		<b>0,00</b>	<b>0,00</b>	<b>0,00</b>	<b>0,00</b>	<b>547.759,15</b>		<b>0,00</b>	<b>6.937,30</b>
<b>Summe UA</b>	<b>Ausgabe:</b>									
	<b>0,00</b>	<b>0,00</b>	<b>0,00</b>	<b>0,00</b>	<b>0,00</b>	<b>1.452.959,13</b>	<b>1.452.959,13</b>	<b>0,00</b>	<b>1.319.825,00</b>	<b>-17.636,58</b>
	<b>0,00</b>		<b>0,00</b>	<b>0,00</b>	<b>0,00</b>	<b>0,00</b>	<b>1.452.959,13</b>		<b>150.770,71</b>	<b>-5.260,00</b>
<b>Summe UA</b>	<b>Differenz:</b>									
	<b>772,65</b>	<b>515,10</b>	<b>0,00</b>	<b>0,00</b>	<b>0,00</b>	<b>-904.684,88</b>	<b>-910.443,62</b>	<b>6.016,29</b>	<b>-760.081,00</b>	<b>6.166,83</b>
	<b>0,00</b>		<b>0,00</b>	<b>0,00</b>	<b>0,00</b>	<b>0,00</b>	<b>-905.199,98</b>		<b>-150.770,71</b>	<b>12.197,30</b>

# Jahresrechnung Verwaltungshaushalt 2014 (in EUR)

Kassenreste	Abgänge auf Kassenreste	HH-Reste	Abgänge auf HH-Reste	HH-Reste Übernahme	Anordnungs-soll	Ist	Neue Kassenreste	HH-Ansatz +Nachträge	mehr+weniger-
Globalber. Vorjahr		neue HH-Reste aus üpl.	Anordnungen auf HH-Reste	Neue HH-Reste	Globalber. lfd. Jahr	Rech.-Erg.		Soll-übertrag	üpl.-/apl.
<b>29000</b>	<b>Schülerbeförderung</b>								
<b>29000.15050</b>	<b>Sonstige Einnahmen</b>								<b>Verf.-Ber.: 40</b>
	0,00	0,00	0,00	0,00	2.397,93	2.397,93	0,00	0,00	2.397,93
	0,00	0,00	0,00	0,00	0,00	2.397,93		0,00	0,00
<b>29000.15501</b>	<b>Sonstige Einnahmen</b>						<b>Haushaltsvermerk: PK</b>		<b>Verf.-Ber.: 40</b>
	1.349,00	214,60	0,00	0,00	3.756,08	3.431,68	1.458,80	0,00	3.756,08
	0,00	0,00	0,00	0,00	0,00	3.541,48		0,00	0,00
<b>29000.16100</b>	<b>Erstattungen für Ausgaben des Verwaltungshaushalts vom Land</b>								<b>Verf.-Ber.: 40</b>
	0,00	0,00	0,00	0,00	526.856,03	526.856,03	0,00	510.000,00	16.856,03
	0,00	0,00	0,00	0,00	0,00	526.856,03		0,00	0,00
<b>29000.17140</b>	<b>Zuweisung vom Land für Schülerbeförderung auf Schulwegen</b>								<b>Verf.-Ber.: 40</b>
	0,00	0,00	0,00	0,00	366.500,30	366.500,30	0,00	349.500,00	17.000,30
	0,00	0,00	0,00	0,00	0,00	366.500,30		0,00	17.000,00
<b>Zwischensumme</b>	<b>Einnahme:</b>								
	<b>1.349,00</b>	<b>214,60</b>	<b>0,00</b>	<b>0,00</b>	<b>899.510,34</b>	<b>899.185,94</b>	<b>1.458,80</b>	<b>859.500,00</b>	<b>40.010,34</b>
	<b>0,00</b>	<b>0,00</b>	<b>0,00</b>	<b>0,00</b>	<b>0,00</b>	<b>899.295,74</b>		<b>0,00</b>	<b>17.000,00</b>
<b>29000.59200</b>	<b>Beförderung auf Unterrichtswegen für unterrichtsergänzende Veranstaltungen</b>						<b>Haushaltsvermerk: 1</b>		<b>Verf.-Ber.: 40</b>
	0,00	0,00	0,00	0,00	6.111,03	6.111,03	0,00	15.000,00	0,00
	0,00	0,00	0,00	0,00	0,00	6.111,03		-8.888,97	0,00
<b>29000.63900</b>	<b>Schülerbeförderung auf Schulwegen</b>						<b>Haushaltsvermerk: 1</b>		<b>Verf.-Ber.: 40</b>
	0,00	0,00	0,00	0,00	1.736.217,40	1.736.217,40	0,00	1.770.000,00	-18.325,37
	0,00	0,00	0,00	0,00	0,00	1.736.217,40		-15.457,23	0,00
<b>29000.63910</b>	<b>Schülerbeförderung für Schulen in freier Trägerschaft (Schulwege)</b>						<b>Haushaltsvermerk: 1</b>		<b>Verf.-Ber.: 40</b>
	0,00	0,00	0,00	0,00	748.866,53	748.866,53	0,00	811.000,00	-62.133,47
	0,00	0,00	0,00	0,00	0,00	748.866,53		0,00	0,00
<b>29000.63920</b>	<b>Schülerbeförderung überreg. Förderschulzentrum</b>						<b>Haushaltsvermerk: 1</b>		<b>Verf.-Ber.: 40</b>
	0,00	0,00	0,00	0,00	454.346,20	454.346,20	0,00	430.000,00	0,00
	0,00	0,00	0,00	0,00	0,00	454.346,20		24.346,20	0,00
<b>29000.63930</b>	<b>Schülerbeförderung überreg. Spezialgymnasium</b>						<b>Haushaltsvermerk: 1</b>		<b>Verf.-Ber.: 40</b>
	0,00	0,00	0,00	0,00	72.509,83	72.509,83	0,00	80.000,00	-7.490,17
	0,00	0,00	0,00	0,00	0,00	72.509,83		0,00	0,00
<b>Zwischensumme</b>	<b>Ausgabe:</b>								
	<b>0,00</b>	<b>0,00</b>	<b>0,00</b>	<b>0,00</b>	<b>3.018.050,99</b>	<b>3.018.050,99</b>	<b>0,00</b>	<b>3.106.000,00</b>	<b>-87.949,01</b>
	<b>0,00</b>	<b>0,00</b>	<b>0,00</b>	<b>0,00</b>	<b>0,00</b>	<b>3.018.050,99</b>		<b>0,00</b>	<b>0,00</b>

# Jahresrechnung Verwaltungshaushalt 2014 (in EUR)

Kassenreste	Abgänge auf Kassenreste	HH-Reste	Abgänge auf HH-Reste	HH-Reste Übernahme	Anordnungs-soll	Ist	Neue Kassenreste	HH-Ansatz +Nachträge	mehr+ weniger-	
Globalber. Vorjahr		neue HH-Reste aus üpl.	Anordnungen auf HH-Reste	Neue HH-Reste	Globalber. lfd. Jahr	Rech.-Erg.		Soll-übertrag	üpl.-/apl.	
<b>29000</b>	<b>Schülerbeförderung</b>									
<b>Summe UA</b>	<b>Einnahme:</b>									
1.349,00	214,60	0,00	0,00	0,00	899.510,34	899.185,94	1.458,80	859.500,00	40.010,34	
0,00		0,00	0,00	0,00	0,00	899.295,74		0,00	17.000,00	
<b>Summe UA</b>	<b>Ausgabe:</b>									
0,00	0,00	0,00	0,00	0,00	3.018.050,99	3.018.050,99	0,00	3.106.000,00	-87.949,01	
0,00		0,00	0,00	0,00	0,00	3.018.050,99		0,00	0,00	
<b>Summe UA</b>	<b>Differenz:</b>									
1.349,00	214,60	0,00	0,00	0,00	-2.118.540,65	-2.118.865,05	1.458,80	-2.246.500,00	127.959,35	
0,00		0,00	0,00	0,00	0,00	-2.118.755,25		0,00	17.000,00	

# Jahresrechnung Verwaltungshaushalt 2014 (in EUR)

Kassenreste	Abgänge auf Kassenreste	HH-Reste	Abgänge auf HH-Reste	HH-Reste Übernahme	Anordnungs-soll	Ist	Neue Kassenreste	HH-Ansatz +Nachträge	mehr+ weniger-	
Globalber. Vorjahr		neue HH-Reste aus üpl.	Anordnungen auf HH-Reste	Neue HH-Reste	Globalber. lfd. Jahr	Rech.-Erg.		Soll-übertrag	üpl.-/apl.	
<b>29510</b>	<b>Audiovisuelle Medienstelle</b>									
<b>29510.59010</b>	<b>Lehr- und Unterrichtsmittel</b>									
									<b>Verf.-Ber.: 40</b>	
	0,00	0,00	0,00	0,00	0,00	9.995,70	9.995,70	0,00	10.000,00	-4,30
	0,00		0,00	0,00	0,00	0,00	9.995,70		0,00	0,00
<b>29510.68000</b>	<b>Kalkulatorische Abschreibungen</b>									
								<b>Haushaltsvermerk: 1</b>	<b>Verf.-Ber.: 20</b>	
	0,00	0,00	0,00	0,00	0,00	8.440,08	8.440,08	0,00	6.000,00	0,00
	0,00		0,00	0,00	0,00	0,00	8.440,08		2.440,08	0,00
<b>29510.68500</b>	<b>Verzinsung Anlagekapital</b>									
								<b>Haushaltsvermerk: 1</b>	<b>Verf.-Ber.: 20</b>	
	0,00	0,00	0,00	0,00	0,00	877,92	877,92	0,00	1.000,00	0,00
	0,00		0,00	0,00	0,00	0,00	877,92		-122,08	0,00
<b>Zwischensumme</b>	<b>Ausgabe:</b>									
	<b>0,00</b>	<b>0,00</b>	<b>0,00</b>	<b>0,00</b>	<b>0,00</b>	<b>19.313,70</b>	<b>19.313,70</b>	<b>0,00</b>	<b>17.000,00</b>	<b>-4,30</b>
	<b>0,00</b>		<b>0,00</b>	<b>0,00</b>	<b>0,00</b>	<b>0,00</b>	<b>19.313,70</b>		<b>2.318,00</b>	<b>0,00</b>
<b>Summe UA</b>	<b>Einnahme:</b>									
	<b>0,00</b>	<b>0,00</b>	<b>0,00</b>	<b>0,00</b>	<b>0,00</b>	<b>0,00</b>	<b>0,00</b>	<b>0,00</b>	<b>0,00</b>	<b>0,00</b>
	<b>0,00</b>		<b>0,00</b>	<b>0,00</b>	<b>0,00</b>	<b>0,00</b>	<b>0,00</b>		<b>0,00</b>	<b>0,00</b>
<b>Summe UA</b>	<b>Ausgabe:</b>									
	<b>0,00</b>	<b>0,00</b>	<b>0,00</b>	<b>0,00</b>	<b>0,00</b>	<b>19.313,70</b>	<b>19.313,70</b>	<b>0,00</b>	<b>17.000,00</b>	<b>-4,30</b>
	<b>0,00</b>		<b>0,00</b>	<b>0,00</b>	<b>0,00</b>	<b>0,00</b>	<b>19.313,70</b>		<b>2.318,00</b>	<b>0,00</b>
<b>Summe UA</b>	<b>Differenz:</b>									
	<b>0,00</b>	<b>0,00</b>	<b>0,00</b>	<b>0,00</b>	<b>0,00</b>	<b>-19.313,70</b>	<b>-19.313,70</b>	<b>0,00</b>	<b>-17.000,00</b>	<b>4,30</b>
	<b>0,00</b>		<b>0,00</b>	<b>0,00</b>	<b>0,00</b>	<b>0,00</b>	<b>-19.313,70</b>		<b>-2.318,00</b>	<b>0,00</b>

# Jahresrechnung Verwaltungshaushalt 2014 (in EUR)

Kassenreste	Abgänge auf Kassenreste	HH-Reste	Abgänge auf HH-Reste	HH-Reste Übernahme	Anordnungs-soll	Ist	Neue Kassenreste	HH-Ansatz +Nachträge	mehr+ weniger-
Globalber. Vorjahr		neue HH-Reste aus üpl.	Anordnungen auf HH-Reste	Neue HH-Reste	Globalber. lfd. Jahr	Rech.-Erg.		Soll-übertrag	üpl.-/apl.
<b>29520</b>	<b>Internete für Auszubildende</b>								
<b>29520.11100</b>	<b>Benutzungsgebühren</b>								
							<b>Haushaltsvermerk: PK</b>	<b>Verf.-Ber.: 40</b>	
1.722,23	483,00	0,00	0,00	0,00	209.003,36	209.041,59	1.201,00	190.000,00	19.003,36
0,00		0,00	0,00	0,00	0,00	208.520,36		0,00	0,00
<b>29520.14010</b>	<b>Einnahmen aus Mieten und Pachten (langfristige Verträge)</b>								
							<b>Haushaltsvermerk: PK</b>	<b>Verf.-Ber.: 23</b>	
0,00	0,00	0,00	0,00	0,00	3.610,20	3.610,20	0,00	3.600,00	10,20
0,00		0,00	0,00	0,00	0,00	3.610,20		0,00	0,00
<b>29520.15030</b>	<b>Energie-Rückzahlung aus Vorjahren</b>								
							<b>Haushaltsvermerk: 3 PK</b>	<b>Verf.-Ber.: 23</b>	
0,00	0,00	0,00	0,00	0,00	1.109,56	1.109,56	0,00	0,00	1.109,56
0,00		0,00	0,00	0,00	0,00	1.109,56		0,00	1.109,56
<b>Zwischensumme</b>	<b>Einnahme:</b>								
<b>1.722,23</b>	<b>483,00</b>	<b>0,00</b>	<b>0,00</b>	<b>0,00</b>	<b>213.723,12</b>	<b>213.761,35</b>	<b>1.201,00</b>	<b>193.600,00</b>	<b>20.123,12</b>
<b>0,00</b>		<b>0,00</b>	<b>0,00</b>	<b>0,00</b>	<b>0,00</b>	<b>213.240,12</b>		<b>0,00</b>	<b>1.109,56</b>
<b>29520.41400</b>	<b>Dienstbezüge für Beschäftigte</b>								
							<b>Haushaltsvermerk: SN 1</b>	<b>Verf.-Ber.: 11</b>	
0,00	0,00	0,00	0,00	0,00	181.846,13	181.846,13	0,00	135.973,00	0,00
0,00		0,00	0,00	0,00	0,00	181.846,13		45.873,13	0,00
<b>29520.43400</b>	<b>Beiträge zu Versorgungskassen für Beschäftigte</b>								
							<b>Haushaltsvermerk: SN 1</b>	<b>Verf.-Ber.: 11</b>	
0,00	0,00	0,00	0,00	0,00	5.710,30	5.710,30	0,00	4.314,00	0,00
0,00		0,00	0,00	0,00	0,00	5.710,30		1.396,30	0,00
<b>29520.44400</b>	<b>Beiträge zur gesetzl. Sozialversicherung für Beschäftigte</b>								
							<b>Haushaltsvermerk: SN 1</b>	<b>Verf.-Ber.: 11</b>	
0,00	0,00	0,00	0,00	0,00	33.969,96	33.969,96	0,00	25.771,00	0,00
0,00		0,00	0,00	0,00	0,00	33.969,96		8.198,96	0,00
<b>29520.45100</b>	<b>Gesundheitsuntersuchungen u.ä.</b>								
							<b>Haushaltsvermerk: SN 1</b>	<b>Verf.-Ber.: 11</b>	
0,00	0,00	0,00	0,00	0,00	0,00	0,00	0,00	10,00	0,00
0,00		0,00	0,00	0,00	0,00	0,00		-10,00	0,00
<b>29520.50010</b>	<b>Gebäudeunterhaltung</b>								
							<b>Haushaltsvermerk: SN 2</b>	<b>Verf.-Ber.: 23</b>	
0,00	0,00	0,00	0,00	0,00	90.980,35	90.980,35	0,00	90.000,00	0,00
0,00		0,00	0,00	0,00	0,00	90.980,35		980,35	0,00
<b>29520.50020</b>	<b>Unterhaltung von Außenanlagen</b>								
							<b>Haushaltsvermerk: 1</b>	<b>Verf.-Ber.: 23</b>	
0,00	0,00	0,00	0,00	0,00	0,00	0,00	0,00	300,00	-300,00
0,00		0,00	0,00	0,00	0,00	0,00		0,00	0,00
<b>29520.52130</b>	<b>Anschaffung und Unterhaltung von Spezialtechnik</b>								
							<b>Haushaltsvermerk: 1</b>	<b>Verf.-Ber.: 40</b>	
0,00	0,00	0,00	0,00	0,00	136,88	136,88	0,00	1.500,00	0,00
0,00		0,00	0,00	0,00	0,00	136,88		-1.363,12	0,00

# Jahresrechnung Verwaltungshaushalt 2014 (in EUR)

Kassenreste	Abgänge auf Kassenreste	HH-Reste	Abgänge auf HH-Reste	HH-Reste Übernahme	Anordnungs-soll	Ist	Neue Kassenreste	HH-Ansatz +Nachträge	mehr+ weniger-	
Globalber. Vorjahr		neue HH-Reste aus üpl.	Anordnungen auf HH-Reste	Neue HH-Reste	Globalber. lfd. Jahr	Rech.-Erg.		Soll-übertrag	üpl.-/apl.	
<b>29520</b>	<b>Internate für Auszubildende</b>									
<b>29520.52140</b>	<b>Anschaffung und Unterhaltung von Schulausstattung</b>									
	0,00	0,00	0,00	0,00	0,00	5.879,97	5.879,97	0,00	8.000,00	-2.034,94
	0,00		0,00	0,00	0,00	0,00	5.879,97		-85,09	0,00
<b>29520.52150</b>	<b>Anschaffung und Unterhaltung von Maschinen und Geräten</b>									
	0,00	0,00	0,00	0,00	0,00	0,00	0,00	0,00	500,00	-500,00
	0,00		0,00	0,00	0,00	0,00	0,00		0,00	0,00
<b>29520.52200</b>	<b>Anschaffung und Unterhaltung von Spiel- und Sportgeräten</b>									
	0,00	0,00	0,00	0,00	0,00	215,70	215,70	0,00	100,00	0,00
	0,00		0,00	0,00	0,00	0,00	215,70		115,70	0,00
<b>29520.52300</b>	<b>Haushaltswäsche, Haushaltswaren</b>									
	0,00	0,00	0,00	0,00	0,00	3.332,51	3.332,51	0,00	2.000,00	0,00
	0,00		0,00	0,00	0,00	0,00	3.332,51		1.332,51	0,00
<b>29520.54010</b>	<b>Wasser</b>									
	0,00	0,00	0,00	0,00	0,00	2.557,06	2.557,06	0,00	8.000,00	-5.442,94
	0,00		0,00	0,00	0,00	0,00	2.557,06		0,00	0,00
<b>29520.54020</b>	<b>Gas</b>									
	0,00	0,00	0,00	0,00	0,00	35.262,38	35.262,38	0,00	33.500,00	0,00
	0,00		0,00	0,00	0,00	0,00	35.262,38		1.762,38	0,00
<b>29520.54030</b>	<b>Elektroenergie</b>									
	0,00	0,00	0,00	0,00	0,00	11.169,69	11.169,69	0,00	11.500,00	-330,31
	0,00		0,00	0,00	0,00	0,00	11.169,69		0,00	0,00
<b>29520.54070</b>	<b>Abwasser</b>									
	0,00	0,00	0,00	0,00	0,00	5.752,93	5.752,93	0,00	7.200,00	-1.447,07
	0,00		0,00	0,00	0,00	0,00	5.752,93		0,00	0,00
<b>29520.54100</b>	<b>Glas- und Gebäudereinigung</b>									
	0,00	0,00	0,00	0,00	0,00	39.293,80	39.293,80	0,00	41.800,00	0,00
	0,00		0,00	0,00	0,00	0,00	39.293,80		-2.506,20	0,00
<b>29520.54150</b>	<b>Sonstige Reinigungskosten</b>									
	0,00	0,00	0,00	0,00	0,00	515,58	515,58	0,00	1.000,00	-484,42
	0,00		0,00	0,00	0,00	0,00	515,58		0,00	0,00
<b>29520.54250</b>	<b>Sonstige Abgaben</b>									
	0,00	0,00	0,00	0,00	0,00	4.813,87	4.813,87	0,00	5.100,00	0,00
	0,00		0,00	0,00	0,00	0,00	4.813,87		-286,13	0,00

# Jahresrechnung Verwaltungshaushalt 2014 (in EUR)

Kassenreste	Abgänge auf Kassenreste	HH-Reste	Abgänge auf HH-Reste	HH-Reste Übernahme	Anordnungs-soll	Ist	Neue Kassenreste	HH-Ansatz +Nachträge	mehr+ weniger-	
Globalber. Vorjahr		neue HH-Reste aus üpl.	Anordnungen auf HH-Reste	Neue HH-Reste	Globalber. lfd. Jahr	Rech.-Erg.		Soll-übertrag	üpl.-/apl.	
<b>29520</b>	<b>Internete für Auszubildende</b>									
<b>29520.54900</b>	<b>Sonstige Bewirtschaftungskosten</b>									
	0,00	0,00	0,00	0,00	0,00	136,45	136,45	0,00	500,00	-363,55
	0,00		0,00	0,00	0,00	0,00	136,45		0,00	0,00
<b>29520.57100</b>	<b>Erste-Hilfe-Material</b>									
	0,00	0,00	0,00	0,00	0,00	0,00	0,00	0,00	50,00	-50,00
	0,00		0,00	0,00	0,00	0,00	0,00		0,00	0,00
<b>29520.65030</b>	<b>Büromaterial</b>									
	0,00	0,00	0,00	0,00	0,00	57,34	57,34	0,00	150,00	-92,66
	0,00		0,00	0,00	0,00	0,00	57,34		0,00	0,00
<b>29520.65220</b>	<b>Rundfunk- und Fernsehgebühren</b>									
	0,00	0,00	0,00	0,00	0,00	71,88	71,88	0,00	100,00	-28,12
	0,00		0,00	0,00	0,00	0,00	71,88		0,00	0,00
<b>29520.65230</b>	<b>Fernsprechgebühren</b>									
	0,00	0,00	0,00	0,00	0,00	1.552,99	1.552,99	0,00	1.600,00	-47,01
	0,00		0,00	0,00	0,00	0,00	1.552,99		0,00	0,00
<b>29520.65240</b>	<b>Portokosten</b>									
	0,00	0,00	0,00	0,00	0,00	230,41	230,41	0,00	300,00	-69,59
	0,00		0,00	0,00	0,00	0,00	230,41		0,00	0,00
<b>29520.65420</b>	<b>Fahrtkosten und km-Geldentschädigung</b>									
	0,00	0,00	0,00	0,00	0,00	0,00	0,00	0,00	100,00	-100,00
	0,00		0,00	0,00	0,00	0,00	0,00		0,00	0,00
<b>29520.67900</b>	<b>Innere Verrechnungen (Verwaltungsgemeinkosten)</b>									
	0,00	0,00	0,00	0,00	0,00	22.152,64	22.152,64	0,00	16.607,00	0,00
	0,00		0,00	0,00	0,00	0,00	22.152,64		5.545,64	0,00
<b>29520.67920</b>	<b>Leistungsverrechnung Gebäudeservice</b>									
	0,00	0,00	0,00	0,00	0,00	41.724,84	41.724,84	0,00	53.200,00	-0,28
	0,00		0,00	0,00	0,00	0,00	41.724,84		-11.474,88	0,00
<b>29520.68000</b>	<b>Kalkulatorische Abschreibungen</b>									
	0,00	0,00	0,00	0,00	0,00	62.166,72	62.166,72	0,00	62.000,00	0,00
	0,00		0,00	0,00	0,00	0,00	62.166,72		166,72	0,00
<b>29520.68500</b>	<b>Verzinsung Anlagekapital</b>									
	0,00	0,00	0,00	0,00	0,00	48.133,94	48.133,94	0,00	50.000,00	0,00
	0,00		0,00	0,00	0,00	0,00	48.133,94		-1.866,06	0,00



# Jahresrechnung Verwaltungshaushalt 2014 (in EUR)

Kassenreste	Abgänge auf Kassenreste	HH-Reste	Abgänge auf HH-Reste	HH-Reste Übernahme	Anordnungs-soll	Ist	Neue Kassenreste	HH-Ansatz +Nachträge	mehr+ weniger-
Globalber. Vorjahr		neue HH-Reste aus üpl.	Anordnungen auf HH-Reste	Neue HH-Reste	Globalber. lfd. Jahr	Rech.-Erg.		Soll-übertrag	üpl.-/apl.
29520	Internats für Auszubildende								
<b>Zwischensumme</b>	<b>Ausgabe:</b>								
0,00	0,00	0,00	0,00	0,00	597.664,32	597.664,32	0,00	561.175,00	-11.290,89
0,00		0,00	0,00	0,00	0,00	597.664,32		47.780,21	0,00
<b>Summe UA</b>	<b>Einnahme:</b>								
1.722,23	483,00	0,00	0,00	0,00	213.723,12	213.761,35	1.201,00	193.600,00	20.123,12
0,00		0,00	0,00	0,00	0,00	213.240,12		0,00	1.109,56
<b>Summe UA</b>	<b>Ausgabe:</b>								
0,00	0,00	0,00	0,00	0,00	597.664,32	597.664,32	0,00	561.175,00	-11.290,89
0,00		0,00	0,00	0,00	0,00	597.664,32		47.780,21	0,00
<b>Summe UA</b>	<b>Differenz:</b>								
1.722,23	483,00	0,00	0,00	0,00	-383.941,20	-383.902,97	1.201,00	-367.575,00	31.414,01
0,00		0,00	0,00	0,00	0,00	-384.424,20		-47.780,21	1.109,56

# Jahresrechnung Verwaltungshaushalt 2014 (in EUR)

Kassenreste	Abgänge auf Kassenreste	HH-Reste	Abgänge auf HH-Reste	HH-Reste Übernahme	Anordnungs-soll	Ist	Neue Kassenreste	HH-Ansatz +Nachträge	mehr+ weniger-
Globalber. Vorjahr		neue HH-Reste aus üpl.	Anordnungen auf HH-Reste	Neue HH-Reste	Globalber. lfd. Jahr	Rech.-Erg.		Soll-übertrag	üpl.-/apl.
<b>29530</b>	<b>Schülerfreizeit/Sportfreizeit</b>								
<b>29530.11100</b>	<b>Einn. aus Benutzungsgebühren und ähnlichen Entgelten</b>								
							<b>Haushaltsvermerk: KB</b>	<b>Verf.-Ber.: 40</b>	
307,52	143,00	0,00	0,00	0,00	100,00	0,00	264,52	0,00	100,00
0,00		0,00	0,00	0,00	0,00	-43,00		0,00	0,00
<b>Zwischensumme</b>	<b>Einnahme:</b>								
<b>307,52</b>	<b>143,00</b>	<b>0,00</b>	<b>0,00</b>	<b>0,00</b>	<b>100,00</b>	<b>0,00</b>	<b>264,52</b>	<b>0,00</b>	<b>100,00</b>
<b>0,00</b>		<b>0,00</b>	<b>0,00</b>	<b>0,00</b>	<b>0,00</b>	<b>-43,00</b>		<b>0,00</b>	<b>0,00</b>
<b>29530.41400</b>	<b>Dienstbezüge für Beschäftigte</b>								
							<b>Haushaltsvermerk: SN 1</b>	<b>Verf.-Ber.: 11</b>	
0,00	0,00	0,00	0,00	0,00	444.315,62	444.315,62	0,00	148.880,00	0,00
0,00		0,00	0,00	0,00	0,00	444.315,62		295.435,62	0,00
<b>29530.43400</b>	<b>Beiträge zu Versorgungskassen für Beschäftigte</b>								
							<b>Haushaltsvermerk: SN 1</b>	<b>Verf.-Ber.: 11</b>	
0,00	0,00	0,00	0,00	0,00	15.040,41	15.040,41	0,00	14.028,00	0,00
0,00		0,00	0,00	0,00	0,00	15.040,41		1.012,41	0,00
<b>29530.44400</b>	<b>Beiträge zur gesetzl. Sozialversicherung für Beschäftigte</b>								
							<b>Haushaltsvermerk: SN 1</b>	<b>Verf.-Ber.: 11</b>	
0,00	0,00	0,00	0,00	0,00	86.882,11	86.882,11	0,00	85.740,00	0,00
0,00		0,00	0,00	0,00	0,00	86.882,11		1.142,11	0,00
<b>29530.45100</b>	<b>Gesundheitsuntersuchungen u.ä.</b>								
							<b>Haushaltsvermerk: SN 1</b>	<b>Verf.-Ber.: 11</b>	
0,00	0,00	0,00	0,00	0,00	0,00	0,00	0,00	10,00	0,00
0,00		0,00	0,00	0,00	0,00	0,00		-10,00	0,00
<b>29530.59110</b>	<b>Unterrichtsergänzende Veranstaltungen/ Sport</b>								
								<b>Verf.-Ber.: 40</b>	
0,00	0,00	0,00	0,00	0,00	11.950,50	11.950,50	0,00	12.000,00	-49,50
0,00		0,00	0,00	0,00	0,00	11.950,50		0,00	0,00
<b>29530.67900</b>	<b>Innere Verrechnungen (Verwaltungsgemeinkosten)</b>								
							<b>Haushaltsvermerk: 1</b>	<b>Verf.-Ber.: 20</b>	
0,00	0,00	0,00	0,00	0,00	54.623,82	54.623,82	0,00	24.866,00	0,00
0,00		0,00	0,00	0,00	0,00	54.623,82		29.757,82	0,00
<b>Zwischensumme</b>	<b>Ausgabe:</b>								
<b>0,00</b>	<b>0,00</b>	<b>0,00</b>	<b>0,00</b>	<b>0,00</b>	<b>612.812,46</b>	<b>612.812,46</b>	<b>0,00</b>	<b>285.524,00</b>	<b>-49,50</b>
<b>0,00</b>		<b>0,00</b>	<b>0,00</b>	<b>0,00</b>	<b>0,00</b>	<b>612.812,46</b>		<b>327.337,96</b>	<b>0,00</b>

# Jahresrechnung Verwaltungshaushalt 2014 (in EUR)

Kassenreste	Abgänge auf Kassenreste	HH-Reste	Abgänge auf HH-Reste	HH-Reste Übernahme	Anordnungs-soll	Ist	Neue Kassenreste	HH-Ansatz +Nachträge	mehr+ weniger-
Globalber. Vorjahr		neue HH-Reste aus üpl.	Anordnungen auf HH-Reste	Neue HH-Reste	Globalber. lfd. Jahr	Rech.-Erg.		Soll-übertrag	üpl.-/apl.
<b>29530</b>	<b>Schülerfreizeit/Sportfreizeit</b>								
<b>Summe UA</b>	<b>Einnahme:</b>								
307,52	143,00	0,00	0,00	0,00	100,00	0,00	264,52	0,00	100,00
0,00		0,00	0,00	0,00	0,00	-43,00		0,00	0,00
<b>Summe UA</b>	<b>Ausgabe:</b>								
0,00	0,00	0,00	0,00	0,00	612.812,46	612.812,46	0,00	285.524,00	-49,50
0,00		0,00	0,00	0,00	0,00	612.812,46		327.337,96	0,00
<b>Summe UA</b>	<b>Differenz:</b>								
307,52	143,00	0,00	0,00	0,00	-612.712,46	-612.812,46	264,52	-285.524,00	149,50
0,00		0,00	0,00	0,00	0,00	-612.855,46		-327.337,96	0,00

# Jahresrechnung Verwaltungshaushalt 2014 (in EUR)

Kassenreste	Abgänge auf Kassenreste	HH-Reste	Abgänge auf HH-Reste	HH-Reste Übernahme	Anordnungs-soll	Ist	Neue Kassenreste	HH-Ansatz +Nachträge	mehr+weniger-	
Globalber. Vorjahr		neue HH-Reste aus üpl.	Anordnungen auf HH-Reste	Neue HH-Reste	Globalber. lfd. Jahr	Rech.-Erg.		Soll-übertrag	üpl.-/apl.	
<b>29540</b>	<b>Modellprojekt: Lernen vor Ort</b>									
<b>29540.17100</b>	<b>Zuweisungen und Zuschüsse für laufende Zwecke vom Land</b>								<b>Verf.-Ber.: 40</b>	
0,00	0,00	0,00	0,00	0,00	300.487,26	300.487,26	0,00	325.243,00	-24.755,74	
0,00		0,00	0,00	0,00	0,00	300.487,26		0,00	34.200,00	
<b>29540.17500</b>	<b>Einnahmen aus Zuschüssen</b>								<b>Verf.-Ber.: 40</b>	
0,00	0,00	0,00	0,00	0,00	2.000,00	2.000,00	0,00	0,00	2.000,00	
0,00		0,00	0,00	0,00	0,00	2.000,00		0,00	2.000,00	
<b>29540.17850</b>	<b>Einnahmen aus Spenden</b>								<b>Haushaltsvermerk: 3</b>	<b>Verf.-Ber.: 20</b>
0,00	0,00	0,00	0,00	0,00	3.288,13	3.288,13	0,00	0,00	3.288,13	
0,00		0,00	0,00	0,00	0,00	3.288,13		0,00	6.400,00	
<b>Zwischensumme</b>	<b>Einnahme:</b>									
<b>0,00</b>	<b>0,00</b>	<b>0,00</b>	<b>0,00</b>	<b>0,00</b>	<b>305.775,39</b>	<b>305.775,39</b>	<b>0,00</b>	<b>325.243,00</b>	<b>-19.467,61</b>	
<b>0,00</b>		<b>0,00</b>	<b>0,00</b>	<b>0,00</b>	<b>0,00</b>	<b>305.775,39</b>		<b>0,00</b>	<b>42.600,00</b>	
<b>29540.41400</b>	<b>Dienstbezüge für Beschäftigte</b>								<b>Haushaltsvermerk: SN 1</b>	<b>Verf.-Ber.: 11</b>
0,00	0,00	0,00	0,00	0,00	191.419,48	191.419,48	0,00	228.236,00	0,00	
0,00		0,00	0,00	0,00	0,00	191.419,48		-36.816,52	0,00	
<b>29540.43400</b>	<b>Beiträge zu Versorgungskassen für Beschäftigte</b>								<b>Haushaltsvermerk: SN 1</b>	<b>Verf.-Ber.: 11</b>
0,00	0,00	0,00	0,00	0,00	5.933,91	5.933,91	0,00	7.583,00	0,00	
0,00		0,00	0,00	0,00	0,00	5.933,91		-1.649,09	0,00	
<b>29540.44400</b>	<b>Beiträge zur gesetzl. Sozialversicherung für Beschäftigte</b>								<b>Haushaltsvermerk: SN 1</b>	<b>Verf.-Ber.: 11</b>
0,00	0,00	0,00	0,00	0,00	35.993,21	35.993,21	0,00	37.924,00	0,00	
0,00		0,00	0,00	0,00	0,00	35.993,21		-1.930,79	0,00	
<b>29540.60100</b>	<b>Druckkosten</b>								<b>Haushaltsvermerk: 1</b>	<b>Verf.-Ber.: 40</b>
0,00	0,00	0,00	0,00	0,00	7.889,13	7.889,13	0,00	0,00	7.889,13	
0,00		0,00	0,00	0,00	0,00	7.889,13		0,00	9.200,00	
<b>29540.60400</b>	<b>Veranstaltungen</b>								<b>Verf.-Ber.: 40</b>	
0,00	0,00	0,00	0,00	0,00	1.973,75	1.973,75	0,00	0,00	1.973,75	
0,00		0,00	0,00	0,00	0,00	1.973,75		0,00	2.000,00	
<b>29540.65410</b>	<b>Reisekosten</b>								<b>Haushaltsvermerk: 1</b>	<b>Verf.-Ber.: 40</b>
0,00	0,00	0,00	0,00	0,00	1.745,90	1.745,90	0,00	5.200,00	-3.454,10	
0,00		0,00	0,00	0,00	0,00	1.745,90		0,00	0,00	
<b>29540.66300</b>	<b>Ausgaben Spenden</b>								<b>Verf.-Ber.: 40</b>	
0,00	0,00	0,00	0,00	0,00	3.288,13	3.288,13	0,00	0,00	3.288,13	
0,00		0,00	0,00	0,00	0,00	3.288,13		0,00	6.400,00	

# Jahresrechnung Verwaltungshaushalt 2014 (in EUR)

Kassenreste	Abgänge auf Kassenreste	HH-Reste	Abgänge auf HH-Reste	HH-Reste Übernahme	Anordnungs-soll	Ist	Neue Kassenreste	HH-Ansatz +Nachträge	mehr+ weniger-
Globalber. Vorjahr		neue HH-Reste aus üpl.	Anordnungen auf HH-Reste	Neue HH-Reste	Globalber. lfd. Jahr	Rech.-Erg.		Soll-übertrag	üpl.-/apl.
<b>29540</b>	<b>Modellprojekt: Lernen vor Ort</b>								
<b>29540.71800</b>	<b>Leistungsvereinbarungen mit Dritten</b>								
							<b>Haushaltsvermerk: 1</b>	<b>Verf.-Ber.: 40</b>	
0,00	0,00	0,00	0,00	0,00	67.757,95	67.757,95	0,00	46.300,00	21.457,95
0,00		0,00	0,00	0,00	0,00	67.757,95		0,00	25.000,00
<b>Zwischensumme</b>	<b>Ausgabe:</b>								
<b>0,00</b>	<b>0,00</b>	<b>0,00</b>	<b>0,00</b>	<b>0,00</b>	<b>316.001,46</b>	<b>316.001,46</b>	<b>0,00</b>	<b>325.243,00</b>	<b>31.154,86</b>
<b>0,00</b>		<b>0,00</b>	<b>0,00</b>	<b>0,00</b>	<b>0,00</b>	<b>316.001,46</b>		<b>-40.396,40</b>	<b>42.600,00</b>
<b>Summe UA</b>	<b>Einnahme:</b>								
<b>0,00</b>	<b>0,00</b>	<b>0,00</b>	<b>0,00</b>	<b>0,00</b>	<b>305.775,39</b>	<b>305.775,39</b>	<b>0,00</b>	<b>325.243,00</b>	<b>-19.467,61</b>
<b>0,00</b>		<b>0,00</b>	<b>0,00</b>	<b>0,00</b>	<b>0,00</b>	<b>305.775,39</b>		<b>0,00</b>	<b>42.600,00</b>
<b>Summe UA</b>	<b>Ausgabe:</b>								
<b>0,00</b>	<b>0,00</b>	<b>0,00</b>	<b>0,00</b>	<b>0,00</b>	<b>316.001,46</b>	<b>316.001,46</b>	<b>0,00</b>	<b>325.243,00</b>	<b>31.154,86</b>
<b>0,00</b>		<b>0,00</b>	<b>0,00</b>	<b>0,00</b>	<b>0,00</b>	<b>316.001,46</b>		<b>-40.396,40</b>	<b>42.600,00</b>
<b>Summe UA</b>	<b>Differenz:</b>								
<b>0,00</b>	<b>0,00</b>	<b>0,00</b>	<b>0,00</b>	<b>0,00</b>	<b>-10.226,07</b>	<b>-10.226,07</b>	<b>0,00</b>	<b>0,00</b>	<b>-50.622,47</b>
<b>0,00</b>		<b>0,00</b>	<b>0,00</b>	<b>0,00</b>	<b>0,00</b>	<b>-10.226,07</b>		<b>40.396,40</b>	<b>0,00</b>

# Jahresrechnung Verwaltungshaushalt 2014 (in EUR)

Kassenreste	Abgänge auf Kassenreste	HH-Reste	Abgänge auf HH-Reste	HH-Reste Übernahme	Anordnungs-soll	Ist	Neue Kassenreste	HH-Ansatz +Nachträge	mehr+ weniger-
Globalber. Vorjahr		neue HH-Reste aus üpl.	Anordnungen auf HH-Reste	Neue HH-Reste	Globalber. lfd. Jahr	Rech.-Erg.		Soll-übertrag	üpl./apl.
<b>30000</b>	<b>Kulturdirektion Abt. Kunstförderung, Soziokultur</b>								
<b>30000.11010</b>	<b>Einnahmen aus Eintritt</b>								
							Haushaltsvermerk: PK	Verf.-Ber.: 41	
0,00	0,00	0,00	0,00	0,00	0,00	0,00	0,00	2.500,00	-2.500,00
0,00		0,00	0,00	0,00	0,00	0,00		0,00	0,00
<b>30000.14010</b>	<b>Einnahmen aus Mieten und Pachten (langfristige Verträge)</b>								
							Haushaltsvermerk: PK	Verf.-Ber.: 23	
0,00	0,00	0,00	0,00	0,00	0,00	0,00	0,00	1.450,00	-1.450,00
0,00		0,00	0,00	0,00	0,00	0,00		0,00	0,00
<b>30000.15030</b>	<b>Energie-Rückzahlung aus Vorjahren</b>								
							Haushaltsvermerk: 3 PK	Verf.-Ber.: 23	
0,00	0,00	0,00	0,00	0,00	1.012,30	1.012,30	0,00	0,00	1.012,30
0,00		0,00	0,00	0,00	0,00	1.012,30		0,00	1.012,30
<b>30000.15050</b>	<b>Sonstige Einnahmen</b>								
							Haushaltsvermerk: PK	Verf.-Ber.: 41	
499,95	0,00	0,00	0,00	0,00	1.800,72	2.300,67	0,00	14.500,00	-12.699,28
0,00		0,00	0,00	0,00	0,00	1.800,72		0,00	0,00
<b>30000.17500</b>	<b>Zuschüsse Kommunale Sonderrechnungen</b>								
								Verf.-Ber.: 20	
0,00	0,00	0,00	0,00	0,00	3.570,00	3.570,00	0,00	0,00	3.570,00
0,00		0,00	0,00	0,00	0,00	3.570,00		0,00	3.570,00
<b>30000.17700</b>	<b>Zuschüsse private Unternehmen/Sponsoring</b>								
								Verf.-Ber.: 41	
0,00	0,00	0,00	0,00	0,00	500,00	500,00	0,00	0,00	500,00
0,00		0,00	0,00	0,00	0,00	500,00		0,00	0,00
<b>30000.17800</b>	<b>Zuweisungen und Zuschüsse für laufende Zwecke übrige Bereiche</b>								
								Verf.-Ber.: 41	
0,00	0,00	0,00	0,00	0,00	0,00	0,00	0,00	4.500,00	-4.500,00
0,00		0,00	0,00	0,00	0,00	0,00		0,00	0,00
<b>30000.17850</b>	<b>Einnahmen aus Spenden</b>								
							Haushaltsvermerk: 3	Verf.-Ber.: 20	
0,00	0,00	0,00	0,00	0,00	4.513,75	4.513,75	0,00	0,00	4.513,75
0,00		0,00	0,00	0,00	0,00	4.513,75		0,00	6.926,52
<b>Zwischensumme</b>	<b>Einnahme:</b>								
<b>499,95</b>	<b>0,00</b>	<b>0,00</b>	<b>0,00</b>	<b>0,00</b>	<b>11.396,77</b>	<b>11.896,72</b>	<b>0,00</b>	<b>22.950,00</b>	<b>-11.553,23</b>
<b>0,00</b>		<b>0,00</b>	<b>0,00</b>	<b>0,00</b>	<b>0,00</b>	<b>11.396,77</b>		<b>0,00</b>	<b>11.508,82</b>
<b>30000.41400</b>	<b>Dienstbezüge für Beschäftigte</b>								
							Haushaltsvermerk: SN 1	Verf.-Ber.: 11	
0,00	0,00	0,00	0,00	0,00	1.130.715,84	1.130.715,84	0,00	1.007.830,00	0,00
0,00		0,00	0,00	0,00	0,00	1.130.715,84		122.885,84	0,00
<b>30000.41610</b>	<b>Beschäftigungsentgelte</b>								
							Haushaltsvermerk: 1	Verf.-Ber.: 41	
0,00	0,00	0,00	0,00	0,00	8.719,00	8.719,00	0,00	5.000,00	2.000,00
0,00		0,00	0,00	0,00	0,00	8.719,00		1.719,00	2.000,00

# Jahresrechnung Verwaltungshaushalt 2014 (in EUR)

Kassenreste	Abgänge auf Kassenreste	HH-Reste	Abgänge auf HH-Reste	HH-Reste Übernahme	Anordnungs-soll	Ist	Neue Kassenreste	HH-Ansatz +Nachträge	mehr+weniger-
Globalber. Vorjahr		neue HH-Reste aus üpl.	Anordnungen auf HH-Reste	Neue HH-Reste	Globalber. lfd. Jahr	Rech.-Erg.		Soll-übertrag	üpl./apl.
<b>30000</b>	<b>Kulturdirektion Abt. Kunstförderung, Soziokultur</b>								
<b>30000.43400</b>	<b>Beiträge zu Versorgungskassen für Beschäftigte</b>								
							<b>Haushaltsvermerk: SN 1</b>	<b>Verf.-Ber.: 11</b>	
0,00	0,00	0,00	0,00	0,00	38.090,71	38.090,71	0,00	33.500,00	0,00
0,00		0,00	0,00	0,00	0,00	38.090,71		4.590,71	0,00
<b>30000.44400</b>	<b>Beiträge zur gesetzl. Sozialversicherung für Beschäftigte</b>								
							<b>Haushaltsvermerk: SN 1</b>	<b>Verf.-Ber.: 11</b>	
0,00	0,00	0,00	0,00	0,00	199.510,38	199.510,38	0,00	169.702,00	0,00
0,00		0,00	0,00	0,00	0,00	199.510,38		29.808,38	0,00
<b>30000.44800</b>	<b>Beiträge zur gesetzl. Sozialversicherung für Sonstige</b>								
							<b>Haushaltsvermerk: SN 1</b>	<b>Verf.-Ber.: 11</b>	
0,00	0,00	0,00	0,00	0,00	148,36	148,36	0,00	71,00	0,00
0,00		0,00	0,00	0,00	0,00	148,36		77,36	0,00
<b>30000.45100</b>	<b>Gesundheitsuntersuchungen u.ä.</b>								
							<b>Haushaltsvermerk: SN 1</b>	<b>Verf.-Ber.: 11</b>	
0,00	0,00	0,00	0,00	0,00	26,32	26,32	0,00	10,00	0,00
0,00		0,00	0,00	0,00	0,00	26,32		16,32	0,00
<b>30000.50010</b>	<b>Gebäudeunterhaltung</b>								
							<b>Haushaltsvermerk: SN 2</b>	<b>Verf.-Ber.: 23</b>	
0,00	0,00	0,00	0,00	0,00	26.363,69	26.363,69	0,00	65.000,00	0,00
0,00		0,00	0,00	0,00	0,00	26.363,69		-38.636,31	0,00
<b>30000.50030</b>	<b>Unterhaltung von Denkmälern</b>								
							<b>Haushaltsvermerk: 1</b>	<b>Verf.-Ber.: 41</b>	
0,00	0,00	0,00	0,00	0,00	6.771,10	6.771,10	0,00	4.000,00	3.000,00
0,00		0,00	0,00	0,00	0,00	6.771,10		-228,90	3.000,00
<b>30000.52020</b>	<b>Anschaffung und Unterhaltung von Büro- und Einrichtungsgegenständen</b>								
							<b>Haushaltsvermerk: 1</b>	<b>Verf.-Ber.: 41</b>	
0,00	0,00	0,00	0,00	0,00	47,73	47,73	0,00	1.000,00	0,00
0,00		0,00	0,00	0,00	0,00	47,73		-952,27	0,00
<b>30000.52021</b>	<b>Anschaffung von geringwertigen Büro- und Einrichtungsgegenständen</b>								
							<b>Haushaltsvermerk: 1</b>	<b>Verf.-Ber.: 41</b>	
0,00	0,00	0,00	0,00	0,00	259,78	259,78	0,00	0,00	0,00
0,00		0,00	0,00	0,00	0,00	259,78		259,78	0,00
<b>30000.52150</b>	<b>Anschaffung und Unterhaltung von Maschinen und Geräten</b>								
							<b>Haushaltsvermerk: 1</b>	<b>Verf.-Ber.: 41</b>	
0,00	0,00	0,00	0,00	0,00	383,87	383,87	0,00	1.190,00	-550,00
0,00		0,00	0,00	0,00	0,00	383,87		-256,13	-550,00
<b>30000.52151</b>	<b>Anschaffung von geringwertigen Maschinen und Geräten</b>								
							<b>Haushaltsvermerk: 1</b>	<b>Verf.-Ber.: 41</b>	
0,00	0,00	0,00	0,00	0,00	1.177,70	1.177,70	0,00	0,00	0,00
0,00		0,00	0,00	0,00	0,00	1.177,70		1.177,70	0,00
<b>30000.54010</b>	<b>Wasser</b>								
							<b>Haushaltsvermerk: SN 3</b>	<b>Verf.-Ber.: 23</b>	
0,00	0,00	0,00	0,00	0,00	0,00	0,00	0,00	300,00	-300,00
0,00		0,00	0,00	0,00	0,00	0,00		0,00	0,00

# Jahresrechnung Verwaltungshaushalt 2014 (in EUR)

Kassenreste	Abgänge auf Kassenreste	HH-Reste	Abgänge auf HH-Reste	HH-Reste Übernahme	Anordnungs-soll	Ist	Neue Kassenreste	HH-Ansatz +Nachträge	mehr+weniger-
Globalber. Vorjahr		neue HH-Reste aus üpl.	Anordnungen auf HH-Reste	Neue HH-Reste	Globalber. lfd. Jahr	Rech.-Erg.		Soll-übertrag	üpl./apl.
<b>30000</b>	<b>Kulturdirektion Abt. Kunstförderung, Soziokultur</b>								
<b>30000.54020</b>	<b>Gas</b>								
							<b>Haushaltsvermerk: SN 3</b>	<b>Verf.-Ber.: 23</b>	
0,00	0,00	0,00	0,00	0,00	0,00	0,00	0,00	3.100,00	-3.100,00
0,00		0,00	0,00	0,00	0,00	0,00	0,00	0,00	0,00
<b>30000.54030</b>	<b>Elektroenergie</b>								
							<b>Haushaltsvermerk: SN 3</b>	<b>Verf.-Ber.: 23</b>	
0,00	0,00	0,00	0,00	0,00	8.725,48	8.725,48	0,00	13.400,00	-4.674,52
0,00		0,00	0,00	0,00	0,00	8.725,48		0,00	0,00
<b>30000.54070</b>	<b>Abwasser</b>								
							<b>Haushaltsvermerk: SN 3</b>	<b>Verf.-Ber.: 23</b>	
0,00	0,00	0,00	0,00	0,00	0,00	0,00	0,00	500,00	-500,00
0,00		0,00	0,00	0,00	0,00	0,00		0,00	0,00
<b>30000.54100</b>	<b>Glas- und Gebäudereinigung</b>								
							<b>Haushaltsvermerk: 1</b>	<b>Verf.-Ber.: 23</b>	
0,00	0,00	0,00	0,00	0,00	2.694,11	2.694,11	0,00	5.200,00	0,00
0,00		0,00	0,00	0,00	0,00	2.694,11		-2.505,89	0,00
<b>30000.54250</b>	<b>Sonstige Abgaben</b>								
							<b>Haushaltsvermerk: 1</b>	<b>Verf.-Ber.: 23</b>	
0,00	0,00	0,00	0,00	0,00	142,74	142,74	0,00	450,00	0,00
0,00		0,00	0,00	0,00	0,00	142,74		-307,26	0,00
<b>30000.54900</b>	<b>Sonstige Bewirtschaftungskosten</b>								
							<b>Haushaltsvermerk: 1</b>	<b>Verf.-Ber.: 41</b>	
0,00	0,00	0,00	0,00	0,00	851,58	851,58	0,00	665,00	0,00
0,00		0,00	0,00	0,00	0,00	851,58		186,58	0,00
<b>30000.56200</b>	<b>externe Fortbildungskosten</b>								
							<b>Haushaltsvermerk: 1</b>	<b>Verf.-Ber.: 11</b>	
0,00	0,00	0,00	0,00	0,00	1.154,40	1.154,40	0,00	500,00	550,00
0,00		0,00	0,00	0,00	0,00	1.154,40		104,40	550,00
<b>30000.60100</b>	<b>Druckkosten</b>								
							<b>Haushaltsvermerk: 1</b>	<b>Verf.-Ber.: 41</b>	
0,00	0,00	0,00	0,00	0,00	4.513,85	4.513,85	0,00	5.000,00	0,00
0,00		0,00	0,00	0,00	0,00	4.513,85		-486,15	0,00
<b>30000.60110</b>	<b>Druckkosten für Kulturkalender</b>								
							<b>Haushaltsvermerk: 1</b>	<b>Verf.-Ber.: 41</b>	
0,00	0,00	0,00	0,00	0,00	6.250,00	6.250,00	0,00	8.000,00	0,00
0,00		0,00	0,00	0,00	0,00	6.250,00		-1.750,00	0,00
<b>30000.60400</b>	<b>Veranstaltungen</b>								
							<b>Haushaltsvermerk: 1</b>	<b>Verf.-Ber.: 41</b>	
0,00	0,00	0,00	0,00	0,00	8.155,31	8.155,31	0,00	6.000,00	2.600,00
0,00		0,00	0,00	0,00	0,00	8.155,31		-444,69	2.600,00
<b>30000.60440</b>	<b>Stadtschreiber-Literaturpreis</b>								
							<b>Haushaltsvermerk: 1</b>	<b>Verf.-Ber.: 41</b>	
0,00	0,00	0,00	0,00	0,00	6.586,75	6.586,75	0,00	7.705,00	0,00
0,00		0,00	0,00	0,00	0,00	6.586,75		-1.118,25	0,00



# Jahresrechnung Verwaltungshaushalt 2014 (in EUR)

Kassenreste	Abgänge auf Kassenreste	HH-Reste	Abgänge auf HH-Reste	HH-Reste Übernahme	Anordnungs-soll	Ist	Neue Kassenreste	HH-Ansatz +Nachträge	mehr+ weniger-
Globalber. Vorjahr		neue HH-Reste aus üpl.	Anordnungen auf HH-Reste	Neue HH-Reste	Globalber. lfd. Jahr	Rech.-Erg.		Soll-übertrag	üpl./apl.
<b>30000</b>	<b>Kulturdirektion Abt. Kunstförderung, Soziokultur</b>								
<b>30000.60450</b>	<b>Literaturveranstaltungen</b>								
								<b>Haushaltsvermerk: 1</b>	<b>Verf.-Ber.: 41</b>
0,00	0,00	0,00	0,00	0,00	0,00	0,00	0,00	1.000,00	0,00
0,00		0,00	0,00	0,00	0,00	0,00	0,00	-1.000,00	0,00
<b>30000.60460</b>	<b>Schreibwettbewerb Eobanus Hessus</b>								
								<b>Haushaltsvermerk: 1</b>	<b>Verf.-Ber.: 41</b>
0,00	0,00	0,00	0,00	0,00	2.500,00	2.500,00	0,00	2.500,00	0,00
0,00		0,00	0,00	0,00	0,00	2.500,00		0,00	0,00
<b>30000.61600</b>	<b>GEMA-Gebühren</b>								
								<b>Haushaltsvermerk: 1</b>	<b>Verf.-Ber.: 41</b>
0,00	0,00	0,00	0,00	0,00	138,52	138,52	0,00	340,00	0,00
0,00		0,00	0,00	0,00	0,00	138,52		-201,48	0,00
<b>30000.61610</b>	<b>Sonstige Sachausgaben</b>								
								<b>Haushaltsvermerk: 1</b>	<b>Verf.-Ber.: 41</b>
0,00	0,00	0,00	0,00	0,00	157,50	157,50	0,00	100,00	0,00
0,00		0,00	0,00	0,00	0,00	157,50		57,50	0,00
<b>30000.63010</b>	<b>Werbungskosten</b>								
								<b>Haushaltsvermerk: 1</b>	<b>Verf.-Ber.: 41</b>
0,00	0,00	0,00	0,00	0,00	40,94	40,94	0,00	1.185,00	0,00
0,00		0,00	0,00	0,00	0,00	40,94		-1.144,06	0,00
<b>30000.63050</b>	<b>Öffentlichkeitsarbeit Kulturelles Jahresthema</b>								
								<b>Haushaltsvermerk: 1</b>	<b>Verf.-Ber.: 41</b>
0,00	0,00	0,00	0,00	0,00	23.526,77	23.526,77	0,00	26.500,00	-2.154,60
0,00		0,00	0,00	0,00	0,00	23.526,77		-818,63	2.900,00
<b>30000.64600</b>	<b>Versicherungen</b>								
								<b>Haushaltsvermerk: 1</b>	<b>Verf.-Ber.: 30</b>
0,00	0,00	0,00	0,00	0,00	118.859,46	118.859,46	0,00	127.000,00	0,00
0,00		0,00	0,00	0,00	0,00	118.859,46		-8.140,54	0,00
<b>30000.65030</b>	<b>Büromaterial</b>								
								<b>Haushaltsvermerk: 1</b>	<b>Verf.-Ber.: 41</b>
0,00	0,00	0,00	0,00	0,00	1.334,95	1.334,95	0,00	1.340,00	-5,05
0,00		0,00	0,00	0,00	0,00	1.334,95		0,00	0,00
<b>30000.65100</b>	<b>Amtsspezifische Fachliteratur und Medien</b>								
								<b>Verf.-Ber.: 11</b>	
0,00	0,00	0,00	0,00	0,00	545,45	545,45	0,00	600,00	-54,55
0,00		0,00	0,00	0,00	0,00	545,45		0,00	0,00
<b>30000.65220</b>	<b>Rundfunk- und Fernsehgebühren</b>								
								<b>Haushaltsvermerk: 1</b>	<b>Verf.-Ber.: 11</b>
0,00	0,00	0,00	0,00	0,00	359,52	359,52	0,00	400,00	-40,48
0,00		0,00	0,00	0,00	0,00	359,52		0,00	0,00
<b>30000.65230</b>	<b>Fernsprechgebühren</b>								
								<b>Haushaltsvermerk: 1</b>	<b>Verf.-Ber.: 11</b>
0,00	0,00	0,00	0,00	0,00	2.936,12	2.936,12	0,00	3.400,00	-463,88
0,00		0,00	0,00	0,00	0,00	2.936,12		0,00	0,00

# Jahresrechnung Verwaltungshaushalt 2014 (in EUR)

Kassenreste	Abgänge auf Kassenreste	HH-Reste	Abgänge auf HH-Reste	HH-Reste Übernahme	Anordnungs-soll	Ist	Neue Kassenreste	HH-Ansatz +Nachträge	mehr+ weniger-
Globalber. Vorjahr		neue HH-Reste aus üpl.	Anordnungen auf HH-Reste	Neue HH-Reste	Globalber. lfd. Jahr	Rech.-Erg.		Soll-übertrag	üpl.-/apl.
<b>30000</b>	<b>Kulturdirektion Abt. Kunstförderung, Soziokultur</b>								
<b>30000.65240</b>	<b>Portokosten</b>								
							<b>Haushaltsvermerk: 1</b>	<b>Verf.-Ber.: 11</b>	
0,00	0,00	0,00	0,00	0,00	1.731,70	1.731,70	0,00	2.000,00	-268,30
0,00		0,00	0,00	0,00	0,00	1.731,70		0,00	0,00
<b>30000.65410</b>	<b>Reisekosten</b>								
							<b>Haushaltsvermerk: 1</b>	<b>Verf.-Ber.: 11</b>	
0,00	0,00	0,00	0,00	0,00	22,00	22,00	0,00	850,00	-723,60
0,00		0,00	0,00	0,00	0,00	22,00		-104,40	0,00
<b>30000.65420</b>	<b>Fahrtkosten und km-Geldentschädigung</b>								
							<b>Haushaltsvermerk: 1</b>	<b>Verf.-Ber.: 67</b>	
0,00	0,00	0,00	0,00	0,00	176,20	176,20	0,00	510,00	-333,80
0,00		0,00	0,00	0,00	0,00	176,20		0,00	0,00
<b>30000.65500</b>	<b>Sachverständigen-, Gerichts- und ähnliche Kosten</b>								
							<b>Haushaltsvermerk: 1</b>	<b>Verf.-Ber.: 41</b>	
0,00	0,00	0,00	0,00	0,00	20.808,50	20.808,50	0,00	0,00	20.808,50
0,00		0,00	0,00	0,00	0,00	20.808,50		0,00	21.070,00
<b>30000.65800</b>	<b>Fracht- und Transportkosten</b>								
							<b>Haushaltsvermerk: 1</b>	<b>Verf.-Ber.: 41</b>	
0,00	0,00	0,00	0,00	0,00	0,00	0,00	0,00	500,00	-500,00
0,00		0,00	0,00	0,00	0,00	0,00		0,00	0,00
<b>30000.65850</b>	<b>Sonstige Geschäftsausgaben</b>								
							<b>Haushaltsvermerk: 1</b>	<b>Verf.-Ber.: 41</b>	
0,00	0,00	0,00	0,00	0,00	43.355,96	43.355,96	0,00	50.000,00	-6.644,04
0,00		0,00	0,00	0,00	0,00	43.355,96		0,00	-5.000,00
<b>30000.66300</b>	<b>Ausgaben aus Spenden</b>								
							<b>Verf.-Ber.: 41</b>		
0,00	0,00	0,00	0,00	0,00	4.513,75	4.513,75	0,00	0,00	4.513,75
0,00		0,00	0,00	0,00	0,00	4.513,75		0,00	6.926,52
<b>30000.71800</b>	<b>Zuschüsse übrige Bereiche Kulturvereine</b>								
							<b>Haushaltsvermerk: 1</b>	<b>Verf.-Ber.: 41</b>	
0,00	0,00	0,00	0,00	0,00	74.922,89	74.922,89	0,00	85.000,00	-10.077,11
0,00		0,00	0,00	0,00	0,00	74.922,89		0,00	0,00
<b>30000.71802</b>	<b>Zuschüsse übrige Bereiche Kommunales Kino e.V.</b>								
							<b>Haushaltsvermerk: 1</b>	<b>Verf.-Ber.: 41</b>	
0,00	0,00	0,00	0,00	0,00	46.000,00	46.000,00	0,00	46.000,00	0,00
0,00		0,00	0,00	0,00	0,00	46.000,00		0,00	0,00
<b>30000.71804</b>	<b>Zuschüsse übrige Bereiche IMAGO für Personal- und Sachkosten</b>								
							<b>Haushaltsvermerk: 1</b>	<b>Verf.-Ber.: 41</b>	
0,00	0,00	0,00	0,00	0,00	25.000,00	25.000,00	0,00	25.000,00	0,00
0,00		0,00	0,00	0,00	0,00	25.000,00		0,00	0,00
<b>30000.71806</b>	<b>Zuschüsse übrige Bereiche Thüringer Folklorensemble für Personalkosten</b>								
							<b>Haushaltsvermerk: 1</b>	<b>Verf.-Ber.: 41</b>	
0,00	0,00	0,00	0,00	0,00	16.250,00	16.250,00	0,00	16.250,00	0,00
0,00		0,00	0,00	0,00	0,00	16.250,00		0,00	0,00

# Jahresrechnung Verwaltungshaushalt 2014 (in EUR)

Kassenreste	Abgänge auf Kassenreste	HH-Reste	Abgänge auf HH-Reste	HH-Reste Übernahme	Anordnungs-soll	Ist	Neue Kassenreste	HH-Ansatz +Nachträge	mehr+ weniger-
Globalber. Vorjahr		neue HH-Reste aus üpl.	Anordnungen auf HH-Reste	Neue HH-Reste	Globalber. lfd. Jahr	Rech.-Erg.		Soll-übertrag	üpl.-/apl.
<b>30000</b>	<b>Kulturdirektion Abt. Kunstförderung, Soziokultur</b>								
<b>30000.71808</b>	<b>Zuschuss Thüringer Bachwochen</b>								
							Haushaltsvermerk: 1	Verf.-Ber.: 41	
0,00	0,00	0,00	0,00	0,00	20.000,00	20.000,00	0,00	15.000,00	0,00
0,00		0,00	0,00	0,00	0,00	20.000,00		5.000,00	0,00
<b>30000.71810</b>	<b>Zuschüsse übrige Bereiche Kunstförderung</b>								
							Haushaltsvermerk: 1	Verf.-Ber.: 41	
0,00	0,00	0,00	0,00	0,00	20.250,00	20.250,00	0,00	22.500,00	-2.250,00
0,00		0,00	0,00	0,00	0,00	20.250,00		0,00	0,00
<b>30000.71811</b>	<b>Zuschuss Tanztheater</b>								
								Verf.-Ber.: 41	
0,00	0,00	0,00	0,00	0,00	8.601,00	8.601,00	0,00	15.000,00	-6.399,00
0,00		0,00	0,00	0,00	0,00	8.601,00		0,00	0,00
<b>30000.71820</b>	<b>Zuschüsse übrige Bereiche Kunsthaus für Personal- und Sachkosten</b>								
							Haushaltsvermerk: 1	Verf.-Ber.: 41	
0,00	0,00	0,00	0,00	0,00	50.000,00	50.000,00	0,00	50.000,00	0,00
0,00		0,00	0,00	0,00	0,00	50.000,00		0,00	0,00
<b>Zwischensumme</b>	<b>Ausgabe:</b>								
0,00	0,00	0,00	0,00	0,00	1.933.319,93	1.933.319,93	0,00	1.831.098,00	-5.566,68
0,00		0,00	0,00	0,00	0,00	1.933.319,93		107.788,61	33.496,52
<b>Summe UA</b>	<b>Einnahme:</b>								
499,95	0,00	0,00	0,00	0,00	11.396,77	11.896,72	0,00	22.950,00	-11.553,23
0,00		0,00	0,00	0,00	0,00	11.396,77		0,00	11.508,82
<b>Summe UA</b>	<b>Ausgabe:</b>								
0,00	0,00	0,00	0,00	0,00	1.933.319,93	1.933.319,93	0,00	1.831.098,00	-5.566,68
0,00		0,00	0,00	0,00	0,00	1.933.319,93		107.788,61	33.496,52
<b>Summe UA</b>	<b>Differenz:</b>								
499,95	0,00	0,00	0,00	0,00	-1.921.923,16	-1.921.423,21	0,00	-1.808.148,00	-5.986,55
0,00		0,00	0,00	0,00	0,00	-1.921.923,16		-107.788,61	-21.987,70

# Jahresrechnung Verwaltungshaushalt 2014 (in EUR)

Kassenreste	Abgänge auf Kassenreste	HH-Reste	Abgänge auf HH-Reste	HH-Reste Übernahme	Anordnungs-soll	Ist	Neue Kassenreste	HH-Ansatz +Nachträge	mehr+weniger-
Globalber. Vorjahr		neue HH-Reste aus üpl.	Anordnungen auf HH-Reste	Neue HH-Reste	Globalber. lfd. Jahr	Rech.-Erg.		Soll-übertrag	üpl.-/apl.
<b>30003</b>	<b>Kulturelles Jahresthema 2014 "Wie viele Worte braucht der Mensch?"</b>								
<b>30003.71800</b>	<b>PATT e.V.</b>								
							<b>Haushaltsvermerk: 1</b>	<b>Verf.-Ber.: 41</b>	
0,00	0,00	0,00	0,00	0,00	7.800,00	7.800,00	0,00	7.800,00	0,00
0,00		0,00	0,00	0,00	0,00	7.800,00		0,00	0,00
<b>30003.71801</b>	<b>Jazzclub Erfurt e.V.</b>								
							<b>Haushaltsvermerk: 1</b>	<b>Verf.-Ber.: 41</b>	
0,00	0,00	0,00	0,00	0,00	5.000,00	5.000,00	0,00	5.000,00	0,00
0,00		0,00	0,00	0,00	0,00	5.000,00		0,00	0,00
<b>30003.71802</b>	<b>Musica rara Ensemble Erfurt</b>								
							<b>Haushaltsvermerk: 1</b>	<b>Verf.-Ber.: 41</b>	
0,00	0,00	0,00	0,00	0,00	2.800,00	2.800,00	0,00	2.800,00	0,00
0,00		0,00	0,00	0,00	0,00	2.800,00		0,00	0,00
<b>30003.71803</b>	<b>Figurentheater Christiane Weidringer</b>								
							<b>Haushaltsvermerk: 1</b>	<b>Verf.-Ber.: 41</b>	
0,00	0,00	0,00	0,00	0,00	5.000,00	5.000,00	0,00	5.000,00	0,00
0,00		0,00	0,00	0,00	0,00	5.000,00		0,00	0,00
<b>30003.71804</b>	<b>IMAGO Kunst- und Designschule e.V.</b>								
							<b>Haushaltsvermerk: 1</b>	<b>Verf.-Ber.: 41</b>	
0,00	0,00	0,00	0,00	0,00	6.000,00	6.000,00	0,00	6.000,00	0,00
0,00		0,00	0,00	0,00	0,00	6.000,00		0,00	0,00
<b>30003.71805</b>	<b>Akademisches Orchester Erfurt e.V.</b>								
							<b>Haushaltsvermerk: 1</b>	<b>Verf.-Ber.: 41</b>	
0,00	0,00	0,00	0,00	0,00	15.000,00	15.000,00	0,00	15.000,00	0,00
0,00		0,00	0,00	0,00	0,00	15.000,00		0,00	0,00
<b>30003.71806</b>	<b>Kulturprojekte Kunstgriff e.V.</b>								
							<b>Haushaltsvermerk: 1</b>	<b>Verf.-Ber.: 41</b>	
0,00	0,00	0,00	0,00	0,00	5.000,00	5.000,00	0,00	5.000,00	0,00
0,00		0,00	0,00	0,00	0,00	5.000,00		0,00	0,00
<b>30003.71807</b>	<b>Christopheruswerk Erfurt gGmbH-</b>								
							<b>Haushaltsvermerk: 1</b>	<b>Verf.-Ber.: 41</b>	
0,00	0,00	0,00	0,00	0,00	6.000,00	6.000,00	0,00	6.000,00	0,00
0,00		0,00	0,00	0,00	0,00	6.000,00		0,00	0,00
<b>30003.71808</b>	<b>Lerz/Olafson</b>								
							<b>Haushaltsvermerk: 1</b>	<b>Verf.-Ber.: 41</b>	
0,00	0,00	0,00	0,00	0,00	7.590,00	7.590,00	0,00	6.100,00	0,00
0,00		0,00	0,00	0,00	0,00	7.590,00		1.490,00	0,00
<b>30003.71809</b>	<b>Thüringer Satiretheater und Kabarett Die ARCHE e.V.</b>								
							<b>Haushaltsvermerk: 1</b>	<b>Verf.-Ber.: 41</b>	
0,00	0,00	0,00	0,00	0,00	5.300,00	5.300,00	0,00	5.300,00	0,00
0,00		0,00	0,00	0,00	0,00	5.300,00		0,00	0,00
<b>30003.71810</b>	<b>Tanztheater Erfurt e.V.</b>								
							<b>Haushaltsvermerk: 1</b>	<b>Verf.-Ber.: 41</b>	
0,00	0,00	0,00	0,00	0,00	15.100,00	15.100,00	0,00	15.100,00	0,00
0,00		0,00	0,00	0,00	0,00	15.100,00		0,00	0,00

# Jahresrechnung Verwaltungshaushalt 2014 (in EUR)

Kassenreste	Abgänge auf Kassenreste	HH-Reste	Abgänge auf HH-Reste	HH-Reste Übernahme	Anordnungs-soll	Ist	Neue Kassenreste	HH-Ansatz +Nachträge	mehr+weniger-
Globalber. Vorjahr		neue HH-Reste aus üpl.	Anordnungen auf HH-Reste	Neue HH-Reste	Globalber. lfd. Jahr	Rech.-Erg.		Soll-übertrag	üpl./apl.
<b>30003</b>	<b>Kulturelles Jahresthema 2014 "Wie viele Worte braucht der Mensch?"</b>								
<b>30003.71811</b>	<b>Highslammer e.V.</b>								
							<b>Haushaltsvermerk: 1</b>	<b>Verf.-Ber.: 41</b>	
0,00	0,00	0,00	0,00	0,00	15.000,00	15.000,00	0,00	15.000,00	0,00
0,00		0,00	0,00	0,00	0,00	15.000,00		0,00	0,00
<b>30003.71812</b>	<b>Kulturrausch e.V.</b>								
							<b>Haushaltsvermerk: 1</b>	<b>Verf.-Ber.: 41</b>	
0,00	0,00	0,00	0,00	0,00	1.600,00	1.600,00	0,00	2.400,00	0,00
0,00		0,00	0,00	0,00	0,00	1.600,00		-800,00	0,00
<b>30003.71813</b>	<b>Freunde und Förderer der Erfurter Fuchsfarm e.V.</b>								
							<b>Haushaltsvermerk: 1</b>	<b>Verf.-Ber.: 41</b>	
0,00	0,00	0,00	0,00	0,00	5.500,00	5.500,00	0,00	5.500,00	0,00
0,00		0,00	0,00	0,00	0,00	5.500,00		0,00	0,00
<b>30003.71814</b>	<b>Family-Club</b>								
							<b>Haushaltsvermerk: 1</b>	<b>Verf.-Ber.: 41</b>	
0,00	0,00	0,00	0,00	0,00	1.750,00	1.750,00	0,00	2.800,00	-360,00
0,00		0,00	0,00	0,00	0,00	1.750,00		-690,00	0,00
<b>30003.71815</b>	<b>Freies Radio Erfurt e.V.</b>								
							<b>Haushaltsvermerk: 1</b>	<b>Verf.-Ber.: 41</b>	
0,00	0,00	0,00	0,00	0,00	330,00	330,00	0,00	410,00	-80,00
0,00		0,00	0,00	0,00	0,00	330,00		0,00	0,00
<b>30003.71816</b>	<b>Initiative "Komitee für lästige Bildung"</b>								
							<b>Haushaltsvermerk: 1</b>	<b>Verf.-Ber.: 41</b>	
0,00	0,00	0,00	0,00	0,00	0,00	0,00	0,00	400,00	-400,00
0,00		0,00	0,00	0,00	0,00	0,00		0,00	0,00
<b>30003.71817</b>	<b>Teenitus Festival 2014</b>								
							<b>Haushaltsvermerk: 1</b>	<b>Verf.-Ber.: 41</b>	
0,00	0,00	0,00	0,00	0,00	0,00	0,00	0,00	15.000,00	-15.000,00
0,00		0,00	0,00	0,00	0,00	0,00		0,00	-13.500,00
<b>30003.71818</b>	<b>Theater Magica</b>								
							<b>Haushaltsvermerk: 1</b>	<b>Verf.-Ber.: 41</b>	
0,00	0,00	0,00	0,00	0,00	8.800,00	8.800,00	0,00	8.800,00	0,00
0,00		0,00	0,00	0,00	0,00	8.800,00		0,00	0,00
<b>30003.71819</b>	<b>Katholisches Forum Thüringen</b>								
							<b>Haushaltsvermerk: 1</b>	<b>Verf.-Ber.: 41</b>	
0,00	0,00	0,00	0,00	0,00	3.181,20	3.181,20	0,00	4.000,00	-818,80
0,00		0,00	0,00	0,00	0,00	3.181,20		0,00	0,00
<b>30003.71820</b>	<b>Von alten maeren und wundersamen Klängen</b>								
							<b>Haushaltsvermerk: 1</b>	<b>Verf.-Ber.: 41</b>	
0,00	0,00	0,00	0,00	0,00	3.500,00	3.500,00	0,00	3.500,00	0,00
0,00		0,00	0,00	0,00	0,00	3.500,00		0,00	0,00
<b>30003.71821</b>	<b>Kunstprojekt auf dem Gelände der Barfüßerkirche</b>								
							<b>Haushaltsvermerk: 1</b>	<b>Verf.-Ber.: 41</b>	
0,00	0,00	0,00	0,00	0,00	0,00	0,00	0,00	2.100,00	-2.100,00
0,00		0,00	0,00	0,00	0,00	0,00		0,00	0,00

# Jahresrechnung Verwaltungshaushalt 2014 (in EUR)

Kassenreste	Abgänge auf Kassenreste	HH-Reste	Abgänge auf HH-Reste	HH-Reste Übernahme	Anordnungs-soll	Ist	Neue Kassenreste	HH-Ansatz +Nachträge	mehr+ weniger-
Globalber. Vorjahr		neue HH-Reste aus üpl.	Anordnungen auf HH-Reste	Neue HH-Reste	Globalber. lfd. Jahr	Rech.-Erg.		Soll-übertrag	üpl.-/apl.
<b>30003</b>	<b>Kulturelles Jahresthema 2014 "Wie viele Worte braucht der Mensch?"</b>								
<b>30003.71822</b>	<b>Music College Erfurt e.V.</b>								
							<b>Haushaltsvermerk: 1</b>	<b>Verf.-Ber.: 41</b>	
0,00	0,00	0,00	0,00	0,00	2.200,00	2.200,00	0,00	2.200,00	0,00
0,00		0,00	0,00	0,00	0,00	2.200,00		0,00	0,00
<b>30003.71823</b>	<b>s.P.u.K. e.V.</b>								
							<b>Haushaltsvermerk: 1</b>	<b>Verf.-Ber.: 41</b>	
0,00	0,00	0,00	0,00	0,00	4.800,00	4.800,00	0,00	5.000,00	-200,00
0,00		0,00	0,00	0,00	0,00	4.800,00		0,00	0,00
<b>30003.71824</b>	<b>28, vertikal - eine Kreuzung voller rätselhafter Wörter</b>								
							<b>Haushaltsvermerk: 1</b>	<b>Verf.-Ber.: 41</b>	
0,00	0,00	0,00	0,00	0,00	6.432,00	6.432,00	0,00	6.700,00	-268,00
0,00		0,00	0,00	0,00	0,00	6.432,00		0,00	0,00
<b>Zwischensumme</b>	<b>Ausgabe:</b>								
0,00	0,00	0,00	0,00	0,00	133.683,20	133.683,20	0,00	152.910,00	-19.226,80
0,00		0,00	0,00	0,00	0,00	133.683,20		0,00	-13.500,00
<b>Summe UA</b>	<b>Einnahme:</b>								
0,00	0,00	0,00	0,00	0,00	0,00	0,00	0,00	0,00	0,00
0,00		0,00	0,00	0,00	0,00	0,00		0,00	0,00
<b>Summe UA</b>	<b>Ausgabe:</b>								
0,00	0,00	0,00	0,00	0,00	133.683,20	133.683,20	0,00	152.910,00	-19.226,80
0,00		0,00	0,00	0,00	0,00	133.683,20		0,00	-13.500,00
<b>Summe UA</b>	<b>Differenz:</b>								
0,00	0,00	0,00	0,00	0,00	-133.683,20	-133.683,20	0,00	-152.910,00	19.226,80
0,00		0,00	0,00	0,00	0,00	-133.683,20		0,00	13.500,00

# Jahresrechnung Verwaltungshaushalt 2014 (in EUR)

Kassenreste	Abgänge auf Kassenreste	HH-Reste	Abgänge auf HH-Reste	HH-Reste Übernahme	Anordnungs-soll	Ist	Neue Kassenreste	HH-Ansatz +Nachträge	mehr+ weniger-
Globalber. Vorjahr		neue HH-Reste aus üpl.	Anordnungen auf HH-Reste	Neue HH-Reste	Globalber. lfd. Jahr	Rech.-Erg.		Soll-übertrag	üpl.-/apl.
<b>30010</b>	<b>Kulturelle Veranstaltungen</b>								
	<b>Kulturdirektion/ Abt. Veranstaltungen und Märkte</b>								
<b>30010.11011</b>	<b>Einnahmen aus Eintritt</b>								
922,00	220,00	0,00	0,00	0,00	6.225,00	6.013,00	914,00	5.000,00	1.225,00
0,00		0,00	0,00	0,00	0,00	6.005,00		0,00	0,00
<b>Haushaltsvermerk: PK</b>									
<b>Verf.-Ber.: 41</b>									
<b>Zwischensumme Einnahme:</b>									
<b>922,00</b>	<b>220,00</b>	<b>0,00</b>	<b>0,00</b>	<b>0,00</b>	<b>6.225,00</b>	<b>6.013,00</b>	<b>914,00</b>	<b>5.000,00</b>	<b>1.225,00</b>
<b>0,00</b>		<b>0,00</b>	<b>0,00</b>	<b>0,00</b>	<b>0,00</b>	<b>6.005,00</b>		<b>0,00</b>	<b>0,00</b>
<b>30010.41000</b>	<b>Dienstbezüge für Beamte</b>								
0,00	0,00	0,00	0,00	0,00	0,00	0,00	0,00	11.843,00	0,00
0,00		0,00	0,00	0,00	0,00	0,00		-11.843,00	0,00
<b>Haushaltsvermerk: SN 1</b>									
<b>Verf.-Ber.: 11</b>									
<b>30010.41100</b>	<b>Zuführung zur Versorgungsrücklage für Beamte</b>								
0,00	0,00	0,00	0,00	0,00	0,00	0,00	0,00	81,00	0,00
0,00		0,00	0,00	0,00	0,00	0,00		-81,00	0,00
<b>Haushaltsvermerk: SN 1</b>									
<b>Verf.-Ber.: 11</b>									
<b>30010.41400</b>	<b>Dienstbezüge für Beschäftigte</b>								
0,00	0,00	0,00	0,00	0,00	53.743,90	53.743,90	0,00	30.479,00	0,00
0,00		0,00	0,00	0,00	0,00	53.743,90		23.264,90	0,00
<b>Haushaltsvermerk: SN 1</b>									
<b>Verf.-Ber.: 11</b>									
<b>30010.41610</b>	<b>Beschäftigungsentgelte</b>								
0,00	0,00	0,00	0,00	0,00	9.240,00	9.240,00	0,00	800,00	0,00
0,00		0,00	0,00	0,00	0,00	9.240,00		8.440,00	0,00
<b>Haushaltsvermerk: 1</b>									
<b>Verf.-Ber.: 41</b>									
<b>30010.43000</b>	<b>Beiträge zu Versorgungskassen für Beamte</b>								
0,00	0,00	0,00	0,00	0,00	0,00	0,00	0,00	3.216,00	0,00
0,00		0,00	0,00	0,00	0,00	0,00		-3.216,00	0,00
<b>Haushaltsvermerk: SN 1</b>									
<b>Verf.-Ber.: 11</b>									
<b>30010.43400</b>	<b>Beiträge zu Versorgungskassen für Beschäftigte</b>								
0,00	0,00	0,00	0,00	0,00	1.739,85	1.739,85	0,00	1.002,00	0,00
0,00		0,00	0,00	0,00	0,00	1.739,85		737,85	0,00
<b>Haushaltsvermerk: SN 1</b>									
<b>Verf.-Ber.: 11</b>									
<b>30010.44400</b>	<b>Beiträge zur gesetzl. Sozialversicherung für Beschäftigte</b>								
0,00	0,00	0,00	0,00	0,00	9.949,43	9.949,43	0,00	5.613,00	0,00
0,00		0,00	0,00	0,00	0,00	9.949,43		4.336,43	0,00
<b>Haushaltsvermerk: SN 1</b>									
<b>Verf.-Ber.: 11</b>									
<b>30010.44800</b>	<b>Beiträge zur gesetzl. Sozialversicherung für Sonstige</b>								
0,00	0,00	0,00	0,00	0,00	369,63	369,63	0,00	582,00	0,00
0,00		0,00	0,00	0,00	0,00	369,63		-212,37	0,00
<b>Haushaltsvermerk: SN 1</b>									
<b>Verf.-Ber.: 11</b>									
<b>30010.54250</b>	<b>Sonstige Abgaben</b>								
0,00	0,00	0,00	0,00	0,00	0,00	0,00	0,00	500,00	0,00
0,00		0,00	0,00	0,00	0,00	0,00		-500,00	0,00
<b>Haushaltsvermerk: 1</b>									
<b>Verf.-Ber.: 41</b>									

# Jahresrechnung Verwaltungshaushalt 2014 (in EUR)

Kassenreste	Abgänge auf Kassenreste	HH-Reste	Abgänge auf HH-Reste	HH-Reste Übernahme	Anordnungs-soll	Ist	Neue Kassenreste	HH-Ansatz +Nachträge	mehr+ weniger-
Globalber. Vorjahr		neue HH-Reste aus üpl.	Anordnungen auf HH-Reste	Neue HH-Reste	Globalber. lfd. Jahr	Rech.-Erg.		Soll-übertrag	üpl.-/apl.
<b>30010</b>	<b>Kulturelle Veranstaltungen</b>								
	<b>Kulturdirektion/ Abt. Veranstaltungen und Märkte</b>								
<b>30010.54900</b>	<b>Sonstige Bewirtschaftungskosten</b>								
							<b>Haushaltsvermerk: 1</b>	<b>Verf.-Ber.: 41</b>	
0,00	0,00	0,00	0,00	0,00	194,00	194,00	0,00	800,00	0,00
0,00		0,00	0,00	0,00	0,00	194,00		-606,00	0,00
<b>30010.60400</b>	<b>Veranstaltungen</b>								
							<b>Haushaltsvermerk: 1</b>	<b>Verf.-Ber.: 41</b>	
0,00	0,00	0,00	0,00	0,00	7.610,20	7.610,20	0,00	25.000,00	-2.591,52
0,00		0,00	0,00	0,00	0,00	7.610,20		-14.798,28	-2.500,00
<b>30010.61600</b>	<b>Sonstige Ausgaben</b>								
							<b>Haushaltsvermerk: 1</b>	<b>Verf.-Ber.: 41</b>	
0,00	0,00	0,00	0,00	0,00	570,00	570,00	0,00	850,00	-280,00
0,00		0,00	0,00	0,00	0,00	570,00		0,00	0,00
<b>30010.63010</b>	<b>Werbungskosten</b>								
							<b>Haushaltsvermerk: 1</b>	<b>Verf.-Ber.: 41</b>	
0,00	0,00	0,00	0,00	0,00	8.930,07	8.930,07	0,00	1.500,00	0,00
0,00		0,00	0,00	0,00	0,00	8.930,07		7.430,07	0,00
<b>30010.63610</b>	<b>Öffentlichkeitsarbeit</b>								
								<b>Verf.-Ber.: 41</b>	
0,00	0,00	0,00	0,00	0,00	3.000,00	3.000,00	0,00	3.000,00	0,00
0,00		0,00	0,00	0,00	0,00	3.000,00		0,00	0,00
<b>30010.65030</b>	<b>Büromaterial</b>								
							<b>Haushaltsvermerk: 1</b>	<b>Verf.-Ber.: 41</b>	
0,00	0,00	0,00	0,00	0,00	34,21	34,21	0,00	0,00	0,00
0,00		0,00	0,00	0,00	0,00	34,21		34,21	0,00
<b>30010.65230</b>	<b>Fernsprechgebühren</b>								
							<b>Haushaltsvermerk: 1</b>	<b>Verf.-Ber.: 11</b>	
0,00	0,00	0,00	0,00	0,00	0,00	0,00	0,00	200,00	-200,00
0,00		0,00	0,00	0,00	0,00	0,00		0,00	0,00
<b>30010.65240</b>	<b>Portokosten</b>								
							<b>Haushaltsvermerk: 1</b>	<b>Verf.-Ber.: 11</b>	
0,00	0,00	0,00	0,00	0,00	327,73	327,73	0,00	400,00	-72,27
0,00		0,00	0,00	0,00	0,00	327,73		0,00	0,00
<b>Zwischensumme</b>	<b>Ausgabe:</b>								
<b>0,00</b>	<b>0,00</b>	<b>0,00</b>	<b>0,00</b>	<b>0,00</b>	<b>95.709,02</b>	<b>95.709,02</b>	<b>0,00</b>	<b>85.866,00</b>	<b>-3.143,79</b>
<b>0,00</b>		<b>0,00</b>	<b>0,00</b>	<b>0,00</b>	<b>0,00</b>	<b>95.709,02</b>		<b>12.986,81</b>	<b>-2.500,00</b>



# Jahresrechnung Verwaltungshaushalt 2014 (in EUR)

Kassenreste	Abgänge auf Kassenreste	HH-Reste	Abgänge auf HH-Reste	HH-Reste Übernahme	Anordnungs-soll	Ist	Neue Kassenreste	HH-Ansatz +Nachträge	mehr+ weniger-	
Globalber. Vorjahr		neue HH-Reste aus üpl.	Anordnungen auf HH-Reste	Neue HH-Reste	Globalber. lfd. Jahr	Rech.-Erg.		Soll-übertrag	üpl.-/apl.	
<b>30010 Kulturelle Veranstaltungen</b>										
<b>Kulturdirektion/ Abt. Veranstaltungen und Märkte</b>										
<b>Summe UA Einnahme:</b>										
922,00	220,00	0,00	0,00	0,00	6.225,00	6.013,00	914,00	5.000,00	1.225,00	
0,00		0,00	0,00	0,00	0,00	6.005,00		0,00	0,00	
<b>Summe UA Ausgabe:</b>										
0,00	0,00	0,00	0,00	0,00	95.709,02	95.709,02	0,00	85.866,00	-3.143,79	
0,00		0,00	0,00	0,00	0,00	95.709,02		12.986,81	-2.500,00	
<b>Summe UA Differenz:</b>										
922,00	220,00	0,00	0,00	0,00	-89.484,02	-89.696,02	914,00	-80.866,00	4.368,79	
0,00		0,00	0,00	0,00	0,00	-89.704,02		-12.986,81	2.500,00	

# Jahresrechnung Verwaltungshaushalt 2014 (in EUR)

Kassenreste	Abgänge auf Kassenreste	HH-Reste	Abgänge auf HH-Reste	HH-Reste Übernahme	Anordnungs-soll	Ist	Neue Kassenreste	HH-Ansatz +Nachträge	mehr+ weniger-	
Globalber. Vorjahr		neue HH-Reste aus üpl.	Anordnungen auf HH-Reste	Neue HH-Reste	Globalber. lfd. Jahr	Rech.-Erg.		Soll-übertrag	üpl.-/apl.	
<b>30020</b>	<b>Haus Dacheröden</b>									
<b>30020.11010</b>	<b>Einnahmen aus Eintritt</b>									
	0,00	0,00	0,00	0,00	0,00	5.227,00	5.227,00	0,00	5.000,00	227,00
	0,00		0,00	0,00	0,00	0,00	5.227,00		0,00	0,00
<b>30020.14010</b>	<b>Einnahmen aus Mieten und Pachten langfristige Verträge</b>									
	0,00	0,00	0,00	0,00	0,00	24.587,01	24.587,01	0,00	23.000,00	1.587,01
	0,00		0,00	0,00	0,00	0,00	24.587,01		0,00	0,00
<b>30020.14022</b>	<b>Einnahmen aus Mieten und Pachten (kurzfr. Mietverträge Haus Dacheröden)</b>									
	1.360,25	0,00	0,00	0,00	0,00	28.374,65	29.647,40	87,50	23.000,00	5.374,65
	0,00		0,00	0,00	0,00	0,00	28.374,65		0,00	0,00
<b>30020.15030</b>	<b>Energie-Rückzahlung aus Vorjahren</b>									
	0,00	0,00	0,00	0,00	0,00	533,61	533,61	0,00	0,00	533,61
	0,00		0,00	0,00	0,00	0,00	533,61		0,00	533,61
<b>30020.17850</b>	<b>Einnahmen aus Spenden</b>									
	0,00	0,00	0,00	0,00	0,00	0,00	0,00	0,00	0,00	0,00
	0,00		0,00	0,00	0,00	0,00	0,00		0,00	3.167,40
<b>Zwischensumme</b>	<b>Einnahme:</b>									
	<b>1.360,25</b>	<b>0,00</b>	<b>0,00</b>	<b>0,00</b>	<b>0,00</b>	<b>58.722,27</b>	<b>59.995,02</b>	<b>87,50</b>	<b>51.000,00</b>	<b>7.722,27</b>
	<b>0,00</b>		<b>0,00</b>	<b>0,00</b>	<b>0,00</b>	<b>0,00</b>	<b>58.722,27</b>		<b>0,00</b>	<b>3.701,01</b>
<b>30020.41400</b>	<b>Dienstbezüge für Beschäftigte</b>									
	0,00	0,00	0,00	0,00	0,00	116.987,32	116.987,32	0,00	110.002,00	0,00
	0,00		0,00	0,00	0,00	0,00	116.987,32		6.985,32	0,00
<b>30020.41610</b>	<b>Beschäftigungsentgelte</b>									
	0,00	0,00	0,00	0,00	0,00	2.467,50	2.467,50	0,00	1.000,00	0,00
	0,00		0,00	0,00	0,00	0,00	2.467,50		1.467,50	0,00
<b>30020.43400</b>	<b>Beiträge zu Versorgungskassen für Beschäftigte</b>									
	0,00	0,00	0,00	0,00	0,00	3.849,10	3.849,10	0,00	3.611,00	0,00
	0,00		0,00	0,00	0,00	0,00	3.849,10		238,10	0,00
<b>30020.44400</b>	<b>Beiträge zur gesetzl. Sozialversicherung für Beschäftigte</b>									
	0,00	0,00	0,00	0,00	0,00	22.369,61	22.369,61	0,00	20.350,00	0,00
	0,00		0,00	0,00	0,00	0,00	22.369,61		2.019,61	0,00
<b>30020.44800</b>	<b>Beiträge zur gesetzl. Sozialversicherung für Sonstige</b>									
	0,00	0,00	0,00	0,00	0,00	224,48	224,48	0,00	487,00	0,00
	0,00		0,00	0,00	0,00	0,00	224,48		-262,52	0,00

# Jahresrechnung Verwaltungshaushalt 2014 (in EUR)

Kassenreste	Abgänge auf Kassenreste	HH-Reste	Abgänge auf HH-Reste	HH-Reste Übernahme	Anordnungs-soll	Ist	Neue Kassenreste	HH-Ansatz +Nachträge	mehr+ weniger-
Globalber. Vorjahr		neue HH-Reste aus üpl.	Anordnungen auf HH-Reste	Neue HH-Reste	Globalber. lfd. Jahr	Rech.-Erg.		Soll-übertrag	üpl.-/apl.
<b>30020</b>	<b>Haus Dacheröden</b>								
<b>30020.45100</b>	<b>Gesundheitsuntersuchungen u.ä.</b>								
	0,00	0,00	0,00	0,00	0,00	0,00	0,00	10,00	0,00
	0,00		0,00	0,00	0,00	0,00		-10,00	0,00
<b>30020.50010</b>	<b>Gebäudeunterhaltung</b>								
	0,00	0,00	0,00	0,00	0,00	9.060,07	9.060,07	5.000,00	0,00
	0,00		0,00	0,00	0,00	0,00	9.060,07	4.060,07	0,00
<b>30020.52020</b>	<b>Anschaffung und Unterhaltung von Büro- und Einrichtungsgegenständen</b>								
	0,00	0,00	0,00	0,00	0,00	0,00	0,00	600,00	0,00
	0,00		0,00	0,00	0,00	0,00	0,00	-600,00	0,00
<b>30020.52150</b>	<b>Anschaffung und Unterhaltung von Maschinen und Geräten</b>								
	0,00	0,00	0,00	0,00	0,00	87,12	87,12	350,00	0,00
	0,00		0,00	0,00	0,00	0,00	87,12	-262,88	0,00
<b>30020.52151</b>	<b>Anschaffung von geringwertigen Maschinen und Geräten</b>								
	0,00	0,00	0,00	0,00	0,00	188,02	188,02	0,00	0,00
	0,00		0,00	0,00	0,00	0,00	188,02	188,02	0,00
<b>30020.52300</b>	<b>Haushaltswäsche, Haushaltswaren</b>								
	0,00	0,00	0,00	0,00	0,00	0,00	0,00	100,00	0,00
	0,00		0,00	0,00	0,00	0,00	0,00	-100,00	0,00
<b>30020.54010</b>	<b>Wasser</b>								
	0,00	0,00	0,00	0,00	0,00	569,00	569,00	850,00	-281,00
	0,00		0,00	0,00	0,00	0,00	569,00	0,00	0,00
<b>30020.54030</b>	<b>Elektroenergie</b>								
	0,00	0,00	0,00	0,00	0,00	8.141,78	8.141,78	13.900,00	-5.758,22
	0,00		0,00	0,00	0,00	0,00	8.141,78	0,00	0,00
<b>30020.54050</b>	<b>Fernwärme</b>								
	0,00	0,00	0,00	0,00	0,00	7.696,28	7.696,28	25.400,00	-17.703,72
	0,00		0,00	0,00	0,00	0,00	7.696,28	0,00	0,00
<b>30020.54070</b>	<b>Abwasser</b>								
	0,00	0,00	0,00	0,00	0,00	1.218,00	1.218,00	1.500,00	-282,00
	0,00		0,00	0,00	0,00	0,00	1.218,00	0,00	0,00
<b>30020.54100</b>	<b>Glas- und Gebäudereinigung</b>								
	0,00	0,00	0,00	0,00	0,00	10.925,30	10.925,30	11.100,00	0,00
	0,00		0,00	0,00	0,00	0,00	10.925,30	-174,70	0,00

# Jahresrechnung Verwaltungshaushalt 2014 (in EUR)

Kassenreste	Abgänge auf Kassenreste	HH-Reste	Abgänge auf HH-Reste	HH-Reste Übernahme	Anordnungs-soll	Ist	Neue Kassenreste	HH-Ansatz +Nachträge	mehr+ weniger-
Globalber. Vorjahr		neue HH-Reste aus üpl.	Anordnungen auf HH-Reste	Neue HH-Reste	Globalber. lfd. Jahr	Rech.-Erg.		Soll-übertrag	üpl.-/apl.
<b>30020</b>	<b>Haus Dacheröden</b>								
<b>30020.54150</b>	<b>Sonstige Reinigungskosten</b>						<b>Haushaltsvermerk: 1</b>	<b>Verf.-Ber.: 41</b>	
	0,00	0,00	0,00	0,00	150,41	150,41	0,00	0,00	0,00
	0,00	0,00	0,00	0,00	0,00	150,41		150,41	0,00
<b>30020.54250</b>	<b>Sonstige Abgaben</b>						<b>Haushaltsvermerk: 1</b>	<b>Verf.-Ber.: 23</b>	
	0,00	0,00	0,00	0,00	3.092,78	3.092,78	0,00	3.200,00	0,00
	0,00	0,00	0,00	0,00	0,00	3.092,78		-107,22	0,00
<b>30020.54300</b>	<b>Bewachungskosten</b>						<b>Haushaltsvermerk: 1</b>	<b>Verf.-Ber.: 23</b>	
	0,00	0,00	0,00	0,00	276,14	276,14	0,00	500,00	0,00
	0,00	0,00	0,00	0,00	0,00	276,14		-223,86	0,00
<b>30020.54900</b>	<b>Sonstige Bewirtschaftungskosten</b>						<b>Haushaltsvermerk: 1</b>	<b>Verf.-Ber.: 41</b>	
	0,00	0,00	0,00	0,00	1.122,04	1.122,04	0,00	1.500,00	0,00
	0,00	0,00	0,00	0,00	0,00	1.122,04		-377,96	0,00
<b>30020.57500</b>	<b>Verbrauchsmaterial</b>						<b>Haushaltsvermerk: 1</b>	<b>Verf.-Ber.: 41</b>	
	0,00	0,00	0,00	0,00	0,00	0,00	0,00	100,00	0,00
	0,00	0,00	0,00	0,00	0,00	0,00		-100,00	0,00
<b>30020.60100</b>	<b>Druckkosten</b>						<b>Haushaltsvermerk: 1</b>	<b>Verf.-Ber.: 41</b>	
	0,00	0,00	0,00	0,00	605,61	605,61	0,00	1.000,00	-29,30
	0,00	0,00	0,00	0,00	0,00	605,61		-365,09	0,00
<b>30020.60400</b>	<b>Veranstaltungen</b>						<b>Haushaltsvermerk: 1</b>	<b>Verf.-Ber.: 41</b>	
	0,00	0,00	0,00	0,00	6.525,97	6.525,97	0,00	8.000,00	-1.474,03
	0,00	0,00	0,00	0,00	0,00	6.525,97		0,00	-1.400,00
<b>30020.61300</b>	<b>Aufwendungen für Gastspiele</b>						<b>Haushaltsvermerk: 1</b>	<b>Verf.-Ber.: 41</b>	
	0,00	0,00	0,00	0,00	97,00	97,00	0,00	1.650,00	-1.553,00
	0,00	0,00	0,00	0,00	0,00	97,00		0,00	0,00
<b>30020.61600</b>	<b>GEMA-Gebühren</b>						<b>Haushaltsvermerk: 1</b>	<b>Verf.-Ber.: 41</b>	
	0,00	0,00	0,00	0,00	256,24	256,24	0,00	1.000,00	-743,76
	0,00	0,00	0,00	0,00	0,00	256,24		0,00	0,00
<b>30020.65030</b>	<b>Büromaterial</b>						<b>Haushaltsvermerk: 1</b>	<b>Verf.-Ber.: 41</b>	
	0,00	0,00	0,00	0,00	140,25	140,25	0,00	300,00	-159,75
	0,00	0,00	0,00	0,00	0,00	140,25		0,00	0,00
<b>30020.65220</b>	<b>Rundfunk- und Fernsehgebühren</b>						<b>Haushaltsvermerk: 1</b>	<b>Verf.-Ber.: 11</b>	
	0,00	0,00	0,00	0,00	71,88	71,88	0,00	100,00	-28,12
	0,00	0,00	0,00	0,00	0,00	71,88		0,00	0,00

# Jahresrechnung Verwaltungshaushalt 2014 (in EUR)

Kassenreste	Abgänge auf Kassenreste	HH-Reste	Abgänge auf HH-Reste	HH-Reste Übernahme	Anordnungs-soll	Ist	Neue Kassenreste	HH-Ansatz +Nachträge	mehr+ weniger-	
Globalber. Vorjahr		neue HH-Reste aus üpl.	Anordnungen auf HH-Reste	Neue HH-Reste	Globalber. lfd. Jahr	Rech.-Erg.		Soll-übertrag	üpl./apl.	
<b>30020</b>	<b>Haus Dacheröden</b>									
<b>30020.65230</b>	<b>Fernsprechgebühren</b>						<b>Haushaltsvermerk: 1</b>	<b>Verf.-Ber.: 11</b>		
	0,00	0,00	0,00	0,00	0,00	688,62	688,62	0,00	1.800,00	-1.111,38
	0,00		0,00	0,00	0,00	0,00	688,62		0,00	0,00
<b>30020.65240</b>	<b>Portokosten</b>						<b>Haushaltsvermerk: 1</b>	<b>Verf.-Ber.: 11</b>		
	0,00	0,00	0,00	0,00	0,00	255,04	255,04	0,00	400,00	-144,96
	0,00		0,00	0,00	0,00	0,00	255,04		0,00	0,00
<b>30020.65410</b>	<b>Reisekosten</b>								<b>Verf.-Ber.: 11</b>	
	0,00	0,00	0,00	0,00	0,00	0,00	0,00	0,00	90,00	-90,00
	0,00		0,00	0,00	0,00	0,00	0,00		0,00	0,00
<b>30020.65420</b>	<b>Fahrtkosten und km-Geldentschädigung</b>						<b>Haushaltsvermerk: 1</b>	<b>Verf.-Ber.: 67</b>		
	0,00	0,00	0,00	0,00	0,00	0,00	0,00	0,00	110,00	-110,00
	0,00		0,00	0,00	0,00	0,00	0,00		0,00	0,00
<b>30020.65800</b>	<b>Fracht- und Transportkosten</b>						<b>Haushaltsvermerk: 1</b>	<b>Verf.-Ber.: 41</b>		
	0,00	0,00	0,00	0,00	0,00	0,00	0,00	0,00	230,00	-230,00
	0,00		0,00	0,00	0,00	0,00	0,00		0,00	0,00
<b>30020.66300</b>	<b>Ausgaben aus Spenden</b>								<b>Verf.-Ber.: 41</b>	
	0,00	0,00	0,00	0,00	0,00	0,00	0,00	0,00	0,00	0,00
	0,00		0,00	0,00	0,00	0,00	0,00		0,00	3.167,40
<b>Zwischensumme</b>	<b>Ausgabe:</b>									
	0,00	0,00	0,00	0,00	0,00	197.065,56	197.065,56	0,00	214.240,00	-29.699,24
	0,00		0,00	0,00	0,00	0,00	197.065,56		12.524,80	1.767,40
<b>Summe UA</b>	<b>Einnahme:</b>									
	1.360,25	0,00	0,00	0,00	0,00	58.722,27	59.995,02	87,50	51.000,00	7.722,27
	0,00		0,00	0,00	0,00	0,00	58.722,27		0,00	3.701,01
<b>Summe UA</b>	<b>Ausgabe:</b>									
	0,00	0,00	0,00	0,00	0,00	197.065,56	197.065,56	0,00	214.240,00	-29.699,24
	0,00		0,00	0,00	0,00	0,00	197.065,56		12.524,80	1.767,40
<b>Summe UA</b>	<b>Differenz:</b>									
	1.360,25	0,00	0,00	0,00	0,00	-138.343,29	-137.070,54	87,50	-163.240,00	37.421,51
	0,00		0,00	0,00	0,00	0,00	-138.343,29		-12.524,80	1.933,61

# Jahresrechnung Verwaltungshaushalt 2014 (in EUR)

Kassenreste	Abgänge auf Kassenreste	HH-Reste	Abgänge auf HH-Reste	HH-Reste Übernahme	Anordnungs-soll	Ist	Neue Kassenreste	HH-Ansatz +Nachträge	mehr+weniger-
Globalber. Vorjahr		neue HH-Reste aus üpl.	Anordnungen auf HH-Reste	Neue HH-Reste	Globalber. lfd. Jahr	Rech.-Erg.		Soll-übertrag	üpl.-/apl.
<b>30030</b>	<b>Kleine Synagoge An der Stadtmünze 4/5</b>								
<b>30030.11011</b>	<b>Einnahmen aus Eintritt</b>								
	0,00	0,00	0,00	0,00	1.007,00	1.007,00	0,00	0,00	1.007,00
	0,00		0,00	0,00	0,00	1.007,00		0,00	0,00
<b>30030.11100</b>	<b>Gebühren aus Leihvertrag</b>								
	0,00	0,00	0,00	0,00	1.000,00	1.000,00	0,00	0,00	1.000,00
	0,00		0,00	0,00	0,00	1.000,00		0,00	0,00
<b>30030.13010</b>	<b>Einnahmen aus Verkauf</b>								
	0,00	0,00	0,00	0,00	160,00	160,00	0,00	0,00	160,00
	0,00		0,00	0,00	0,00	160,00		0,00	0,00
<b>30030.15030</b>	<b>Energie-Rückzahlung aus Vorjahren</b>								
	0,00	0,00	0,00	0,00	2,58	2,58	0,00	0,00	2,58
	0,00		0,00	0,00	0,00	2,58		0,00	2,58
<b>30030.17850</b>	<b>Einnahmen aus Spenden</b>								
	0,00	0,00	0,00	0,00	8.432,49	8.432,49	0,00	0,00	8.432,49
	0,00		0,00	0,00	0,00	8.432,49		0,00	8.733,47
<b>Zwischensumme</b>	<b>Einnahme:</b>								
	<b>0,00</b>	<b>0,00</b>	<b>0,00</b>	<b>0,00</b>	<b>10.602,07</b>	<b>10.602,07</b>	<b>0,00</b>	<b>0,00</b>	<b>10.602,07</b>
	<b>0,00</b>		<b>0,00</b>	<b>0,00</b>	<b>0,00</b>	<b>10.602,07</b>		<b>0,00</b>	<b>8.736,05</b>
<b>30030.41100</b>	<b>Zuführung zur Versorgungsrücklage für Beamte</b>								
	0,00	0,00	0,00	0,00	572,63	572,63	0,00	0,00	0,00
	0,00		0,00	0,00	0,00	572,63		572,63	0,00
<b>30030.41610</b>	<b>Beschäftigungsentgelte</b>								
	0,00	0,00	0,00	0,00	2.360,00	2.360,00	0,00	1.000,00	0,00
	0,00		0,00	0,00	0,00	2.360,00		1.360,00	0,00
<b>30030.43000</b>	<b>Beiträge zu Versorgungskassen für Beamte</b>								
	0,00	0,00	0,00	0,00	1.401,41	1.401,41	0,00	0,00	0,00
	0,00		0,00	0,00	0,00	1.401,41		1.401,41	0,00
<b>30030.44800</b>	<b>Beiträge zur gesetzl. Sozialversicherung für Sonstige</b>								
	0,00	0,00	0,00	0,00	61,11	61,11	0,00	0,00	0,00
	0,00		0,00	0,00	0,00	61,11		61,11	0,00
<b>30030.50010</b>	<b>Gebäudeunterhaltung</b>								
	0,00	0,00	0,00	0,00	7.280,21	7.280,21	0,00	6.000,00	0,00
	0,00		0,00	0,00	0,00	7.280,21		1.280,21	0,00

# Jahresrechnung Verwaltungshaushalt 2014 (in EUR)

Kassenreste	Abgänge auf Kassenreste	HH-Reste	Abgänge auf HH-Reste	HH-Reste Übernahme	Anordnungs-soll	Ist	Neue Kassenreste	HH-Ansatz +Nachträge	mehr+weniger-
Globalber. Vorjahr		neue HH-Reste aus üpl.	Anordnungen auf HH-Reste	Neue HH-Reste	Globalber. lfd. Jahr	Rech.-Erg.		Soll-übertrag	üpl.-/apl.
<b>30030</b>	<b>Kleine Synagoge An der Stadtmünze 4/5</b>								
<b>30030.52020</b>	<b>Anschaffung und Unterhaltung von Büro- und Einrichtungsgegenständen</b>								
	0,00	0,00	0,00	0,00	896,98	896,98	0,00	3.000,00	0,00
	0,00		0,00	0,00	0,00	896,98		-2.103,02	0,00
<b>30030.52021</b>	<b>Anschaffung von geringwertige Büro- und Einrichtungsgegenständen</b>								
	0,00	0,00	0,00	0,00	1.344,22	1.344,22	0,00	100,00	0,00
	0,00		0,00	0,00	0,00	1.344,22		1.244,22	0,00
<b>30030.52150</b>	<b>Anschaffung von Maschinen und Geräten</b>								
	0,00	0,00	0,00	0,00	0,00	0,00	0,00	850,00	0,00
	0,00		0,00	0,00	0,00	0,00		-850,00	0,00
<b>30030.52151</b>	<b>Anschaffungen vom geringwertigen Maschinen und Geräten</b>								
	0,00	0,00	0,00	0,00	0,00	0,00	0,00	100,00	0,00
	0,00		0,00	0,00	0,00	0,00		-100,00	0,00
<b>30030.52300</b>	<b>Haushaltswäsche, Haushaltswaren</b>								
	0,00	0,00	0,00	0,00	92,29	92,29	0,00	150,00	0,00
	0,00		0,00	0,00	0,00	92,29		-57,71	0,00
<b>30030.54010</b>	<b>Wasser</b>								
	0,00	0,00	0,00	0,00	281,79	281,79	0,00	350,00	-68,21
	0,00		0,00	0,00	0,00	281,79		0,00	0,00
<b>30030.54020</b>	<b>Gas</b>								
	0,00	0,00	0,00	0,00	4.671,69	4.671,69	0,00	4.400,00	0,00
	0,00		0,00	0,00	0,00	4.671,69		271,69	0,00
<b>30030.54030</b>	<b>Elektroenergie</b>								
	0,00	0,00	0,00	0,00	3.803,37	3.803,37	0,00	3.700,00	0,00
	0,00		0,00	0,00	0,00	3.803,37		103,37	0,00
<b>30030.54070</b>	<b>Abwasser</b>								
	0,00	0,00	0,00	0,00	306,00	306,00	0,00	450,00	-144,00
	0,00		0,00	0,00	0,00	306,00		0,00	0,00
<b>30030.54100</b>	<b>Glas- und Gebäudereinigung</b>								
	0,00	0,00	0,00	0,00	6.248,48	6.248,48	0,00	5.600,00	0,00
	0,00		0,00	0,00	0,00	6.248,48		648,48	0,00
<b>30030.54150</b>	<b>Sonstige Reinigungskosten</b>								
	0,00	0,00	0,00	0,00	19,12	19,12	0,00	0,00	0,00
	0,00		0,00	0,00	0,00	19,12		19,12	0,00

# Jahresrechnung Verwaltungshaushalt 2014 (in EUR)

Kassenreste	Abgänge auf Kassenreste	HH-Reste	Abgänge auf HH-Reste	HH-Reste Übernahme	Anordnungs-soll	Ist	Neue Kassenreste	HH-Ansatz +Nachträge	mehr+weniger-
Globalber. Vorjahr		neue HH-Reste aus üpl.	Anordnungen auf HH-Reste	Neue HH-Reste	Globalber. lfd. Jahr	Rech.-Erg.		Soll-übertrag	üpl.-/apl.
<b>30030</b>	<b>Kleine Synagoge</b>								
	<b>An der Stadtmünze 4/5</b>								
<b>30030.54250</b>	<b>Sonstige Abgaben</b>						<b>Haushaltsvermerk: 1</b>	<b>Verf.-Ber.: 23</b>	
0,00	0,00	0,00	0,00	0,00	501,71	501,71	0,00	550,00	0,00
0,00		0,00	0,00	0,00	0,00	501,71		-48,29	0,00
<b>30030.54300</b>	<b>Bewachungskosten</b>						<b>Haushaltsvermerk: 1</b>	<b>Verf.-Ber.: 23</b>	
0,00	0,00	0,00	0,00	0,00	58.832,09	58.832,09	0,00	60.000,00	0,00
0,00		0,00	0,00	0,00	0,00	58.832,09		-1.167,91	0,00
<b>30030.54900</b>	<b>Sonstige Bewirtschaftungskosten</b>						<b>Haushaltsvermerk: 1</b>	<b>Verf.-Ber.: 41</b>	
0,00	0,00	0,00	0,00	0,00	4,00	4,00	0,00	400,00	0,00
0,00		0,00	0,00	0,00	0,00	4,00		-396,00	0,00
<b>30030.54910</b>	<b>Ausstellungsbau</b>						<b>Haushaltsvermerk: 1</b>	<b>Verf.-Ber.: 41</b>	
0,00	0,00	0,00	0,00	0,00	1.167,74	1.167,74	0,00	0,00	0,00
0,00		0,00	0,00	0,00	0,00	1.167,74		1.167,74	0,00
<b>30030.57500</b>	<b>Verbrauchsmaterial</b>						<b>Haushaltsvermerk: 1</b>	<b>Verf.-Ber.: 41</b>	
0,00	0,00	0,00	0,00	0,00	0,00	0,00	0,00	300,00	0,00
0,00		0,00	0,00	0,00	0,00	0,00		-300,00	0,00
<b>30030.58100</b>	<b>Anschaffung von Büchern; Zeitschriften und Fortsetzungswerken</b>						<b>Haushaltsvermerk: 1</b>	<b>Verf.-Ber.: 41</b>	
0,00	0,00	0,00	0,00	0,00	321,30	321,30	0,00	1.000,00	0,00
0,00		0,00	0,00	0,00	0,00	321,30		-678,70	0,00
<b>30030.60100</b>	<b>Druckkosten</b>						<b>Haushaltsvermerk: 1</b>	<b>Verf.-Ber.: 41</b>	
0,00	0,00	0,00	0,00	0,00	3.199,61	3.199,61	0,00	1.500,00	0,00
0,00		0,00	0,00	0,00	0,00	3.199,61		1.699,61	0,00
<b>30030.60400</b>	<b>Veranstaltungen</b>						<b>Haushaltsvermerk: 1</b>	<b>Verf.-Ber.: 41</b>	
0,00	0,00	0,00	0,00	0,00	1.980,89	1.980,89	0,00	4.000,00	0,00
0,00		0,00	0,00	0,00	0,00	1.980,89		-2.019,11	0,00
<b>30030.61300</b>	<b>Aufwendungen für Gastspiele</b>						<b>Haushaltsvermerk: 1</b>	<b>Verf.-Ber.: 41</b>	
0,00	0,00	0,00	0,00	0,00	0,00	0,00	0,00	200,00	0,00
0,00		0,00	0,00	0,00	0,00	0,00		-200,00	0,00
<b>30030.61600</b>	<b>GEMA-Gebühren</b>						<b>Haushaltsvermerk: 1</b>	<b>Verf.-Ber.: 41</b>	
0,00	0,00	0,00	0,00	0,00	18,66	18,66	0,00	160,00	0,00
0,00		0,00	0,00	0,00	0,00	18,66		-141,34	0,00
<b>30030.65030</b>	<b>Büromaterial</b>						<b>Haushaltsvermerk: 1</b>	<b>Verf.-Ber.: 41</b>	
0,00	0,00	0,00	0,00	0,00	85,09	85,09	0,00	170,00	-43,24
0,00		0,00	0,00	0,00	0,00	85,09		-41,67	0,00



# Jahresrechnung Verwaltungshaushalt 2014 (in EUR)

Kassenreste	Abgänge auf Kassenreste	HH-Reste	Abgänge auf HH-Reste	HH-Reste Übernahme	Anordnungs-soll	Ist	Neue Kassenreste	HH-Ansatz +Nachträge	mehr+ weniger-
Globalber. Vorjahr		neue HH-Reste aus üpl.	Anordnungen auf HH-Reste	Neue HH-Reste	Globalber. lfd. Jahr	Rech.-Erg.		Soll-übertrag	üpl./apl.
<b>30030</b>	<b>Kleine Synagoge An der Stadtmünze 4/5</b>								
<b>30030.65220</b>	<b>Rundfunk- und Fernsehgebühren</b>								
							Haushaltsvermerk: 1	Verf.-Ber.: 11	
0,00	0,00	0,00	0,00	0,00	71,88	71,88	0,00	100,00	-28,12
0,00		0,00	0,00	0,00	0,00	71,88		0,00	0,00
<b>30030.65230</b>	<b>Fernsprechgebühren</b>								
							Haushaltsvermerk: 1	Verf.-Ber.: 11	
0,00	0,00	0,00	0,00	0,00	606,68	606,68	0,00	1.200,00	-593,32
0,00		0,00	0,00	0,00	0,00	606,68		0,00	0,00
<b>30030.65240</b>	<b>Portokosten</b>								
							Haushaltsvermerk: 1	Verf.-Ber.: 11	
0,00	0,00	0,00	0,00	0,00	1.562,24	1.562,24	0,00	2.200,00	-637,76
0,00		0,00	0,00	0,00	0,00	1.562,24		0,00	0,00
<b>30030.65410</b>	<b>Reisekosten</b>								
								Verf.-Ber.: 11	
0,00	0,00	0,00	0,00	0,00	0,00	0,00	0,00	200,00	-200,00
0,00		0,00	0,00	0,00	0,00	0,00		0,00	0,00
<b>30030.65420</b>	<b>Fahrtkosten und km-Geldentschädigung</b>								
							Haushaltsvermerk: 1	Verf.-Ber.: 67	
0,00	0,00	0,00	0,00	0,00	0,00	0,00	0,00	110,00	-110,00
0,00		0,00	0,00	0,00	0,00	0,00		0,00	0,00
<b>30030.65800</b>	<b>Fracht- und Transportkosten</b>								
							Haushaltsvermerk: 1	Verf.-Ber.: 41	
0,00	0,00	0,00	0,00	0,00	1.596,86	1.596,86	0,00	200,00	0,00
0,00		0,00	0,00	0,00	0,00	1.596,86		1.396,86	0,00
<b>30030.66300</b>	<b>Ausgaben aus Spenden</b>								
								Verf.-Ber.: 41	
0,00	0,00	0,00	0,00	0,00	8.432,49	8.432,49	0,00	0,00	8.432,49
0,00		0,00	0,00	0,00	0,00	8.432,49		0,00	8.733,47
<b>Zwischensumme</b>	<b>Ausgabe:</b>								
0,00	0,00	0,00	0,00	0,00	107.720,54	107.720,54	0,00	97.990,00	6.607,84
0,00		0,00	0,00	0,00	0,00	107.720,54		3.122,70	8.733,47
<b>Summe UA</b>	<b>Einnahme:</b>								
0,00	0,00	0,00	0,00	0,00	10.602,07	10.602,07	0,00	0,00	10.602,07
0,00		0,00	0,00	0,00	0,00	10.602,07		0,00	8.736,05
<b>Summe UA</b>	<b>Ausgabe:</b>								
0,00	0,00	0,00	0,00	0,00	107.720,54	107.720,54	0,00	97.990,00	6.607,84
0,00		0,00	0,00	0,00	0,00	107.720,54		3.122,70	8.733,47
<b>Summe UA</b>	<b>Differenz:</b>								
0,00	0,00	0,00	0,00	0,00	-97.118,47	-97.118,47	0,00	-97.990,00	3.994,23
0,00		0,00	0,00	0,00	0,00	-97.118,47		-3.122,70	2,58

# Jahresrechnung Verwaltungshaushalt 2014 (in EUR)

Kassenreste	Abgänge auf Kassenreste	HH-Reste	Abgänge auf HH-Reste	HH-Reste Übernahme	Anordnungs-soll	Ist	Neue Kassenreste	HH-Ansatz +Nachträge	mehr+ weniger-
Globalber. Vorjahr		neue HH-Reste aus üpl.	Anordnungen auf HH-Reste	Neue HH-Reste	Globalber. lfd. Jahr	Rech.-Erg.		Soll-übertrag	üpl.-/apl.
<b>30100</b>	<b>Kuturlastenausgleich</b>								
<b>30100.17100</b>	<b>Zuweisungen und Zuschüsse für laufende Zwecke vom Land</b>								
								<b>Verf.-Ber.: 41</b>	
0,00	0,00	0,00	0,00	0,00	671.252,00	671.252,00	0,00	684.274,00	-13.022,00
0,00		0,00	0,00	0,00	0,00	671.252,00		0,00	0,00
<b>Zwischensumme</b>	<b>Einnahme:</b>								
0,00	0,00	0,00	0,00	0,00	671.252,00	671.252,00	0,00	684.274,00	-13.022,00
0,00		0,00	0,00	0,00	0,00	671.252,00		0,00	0,00
<b>Summe UA</b>	<b>Einnahme:</b>								
0,00	0,00	0,00	0,00	0,00	671.252,00	671.252,00	0,00	684.274,00	-13.022,00
0,00		0,00	0,00	0,00	0,00	671.252,00		0,00	0,00
<b>Summe UA</b>	<b>Ausgabe:</b>								
0,00	0,00	0,00	0,00	0,00	0,00	0,00	0,00	0,00	0,00
0,00		0,00	0,00	0,00	0,00	0,00		0,00	0,00
<b>Summe UA</b>	<b>Differenz:</b>								
0,00	0,00	0,00	0,00	0,00	671.252,00	671.252,00	0,00	684.274,00	-13.022,00
0,00		0,00	0,00	0,00	0,00	671.252,00		0,00	0,00

# Jahresrechnung Verwaltungshaushalt 2014 (in EUR)

Kassenreste	Abgänge auf Kassenreste	HH-Reste	Abgänge auf HH-Reste	HH-Reste Übernahme	Anordnungs-soll	Ist	Neue Kassenreste	HH-Ansatz +Nachträge	mehr+ weniger-	
Globalber. Vorjahr		neue HH-Reste aus üpl.	Anordnungen auf HH-Reste	Neue HH-Reste	Globalber. lfd. Jahr	Rech.-Erg.		Soll-übertrag	üpl./apl.	
<b>31001</b>	<b>Leitung Kunstmuseen</b>									
<b>31001.41400</b>	<b>Dienstbezüge für Beschäftigte</b>									
	0,00	0,00	0,00	0,00	0,00	181.555,72	181.555,72	0,00	176.704,00	0,00
	0,00		0,00	0,00	0,00	0,00	181.555,72		4.851,72	0,00
<b>31001.43400</b>	<b>Beiträge zu Versorgungskassen für Beschäftigte</b>									
	0,00	0,00	0,00	0,00	0,00	5.896,43	5.896,43	0,00	5.833,00	0,00
	0,00		0,00	0,00	0,00	0,00	5.896,43		63,43	0,00
<b>31001.44400</b>	<b>Beiträge zur gesetzl. Sozialversicherung für Beschäftigte</b>									
	0,00	0,00	0,00	0,00	0,00	32.270,57	32.270,57	0,00	29.796,00	0,00
	0,00		0,00	0,00	0,00	0,00	32.270,57		2.474,57	0,00
<b>31001.52020</b>	<b>Anschaffung von Büro- und Einrichtungsgegenständen-</b>									
	0,00	0,00	0,00	0,00	0,00	0,00	0,00	0,00	400,00	-400,00
	0,00		0,00	0,00	0,00	0,00	0,00		0,00	0,00
<b>31001.52150</b>	<b>Anschaffung von Maschinen und Geräten</b>									
	0,00	0,00	0,00	0,00	0,00	134,47	134,47	0,00	500,00	-365,53
	0,00		0,00	0,00	0,00	0,00	134,47		0,00	0,00
<b>31001.65030</b>	<b>Büromaterial</b>									
	0,00	0,00	0,00	0,00	0,00	397,82	397,82	0,00	400,00	-2,18
	0,00		0,00	0,00	0,00	0,00	397,82		0,00	0,00
<b>Zwischensumme</b>	<b>Ausgabe:</b>									
	0,00	0,00	0,00	0,00	0,00	220.255,01	220.255,01	0,00	213.633,00	-767,71
	0,00		0,00	0,00	0,00	0,00	220.255,01		7.389,72	0,00
<b>Summe UA</b>	<b>Einnahme:</b>									
	0,00	0,00	0,00	0,00	0,00	0,00	0,00	0,00	0,00	0,00
	0,00		0,00	0,00	0,00	0,00	0,00		0,00	0,00
<b>Summe UA</b>	<b>Ausgabe:</b>									
	0,00	0,00	0,00	0,00	0,00	220.255,01	220.255,01	0,00	213.633,00	-767,71
	0,00		0,00	0,00	0,00	0,00	220.255,01		7.389,72	0,00
<b>Summe UA</b>	<b>Differenz:</b>									
	0,00	0,00	0,00	0,00	0,00	-220.255,01	-220.255,01	0,00	-213.633,00	767,71
	0,00		0,00	0,00	0,00	0,00	-220.255,01		-7.389,72	0,00

# Jahresrechnung Verwaltungshaushalt 2014 (in EUR)

Kassenreste	Abgänge auf Kassenreste	HH-Reste	Abgänge auf HH-Reste	HH-Reste Übernahme	Anordnungs-soll	Ist	Neue Kassenreste	HH-Ansatz +Nachträge	mehr+weniger-
Globalber. Vorjahr		neue HH-Reste aus üpl.	Anordnungen auf HH-Reste	Neue HH-Reste	Globalber. lfd. Jahr	Rech.-Erg.		Soll-übertrag	üpl.-/apl.
<b>31010</b>	<b>Angermuseum</b>								
<b>31010.11011</b>	<b>Einnahmen aus Eintritt</b>								
	0,00	0,00	0,00	0,00	31.278,02	31.278,02	0,00	42.000,00	-10.721,98
	0,00	0,00	0,00	0,00	0,00	31.278,02		0,00	0,00
	<b>Haushaltsvermerk: PK      Verf.-Ber.: 41</b>								
<b>31010.13010</b>	<b>Einnahmen aus Verkauf</b>								
	0,00	0,00	0,00	0,00	8.213,30	8.213,30	0,00	20.000,00	-11.786,70
	0,00	0,00	0,00	0,00	0,00	8.213,30		0,00	0,00
	<b>Haushaltsvermerk: PK      Verf.-Ber.: 41</b>								
<b>31010.13011</b>	<b>Einnahmen aus Verkauf von Kommissionsware</b>								
	0,00	0,00	0,00	0,00	1.279,10	1.279,10	0,00	400,00	879,10
	0,00	0,00	0,00	0,00	0,00	1.279,10		0,00	879,10
	<b>Haushaltsvermerk: 3 PK      Verf.-Ber.: 41</b>								
<b>31010.14020</b>	<b>Einnahmen aus kurzfristiger Vermietung</b>								
	0,00	0,00	0,00	0,00	4.502,00	4.502,00	0,00	0,00	4.502,00
	0,00	0,00	0,00	0,00	0,00	4.502,00		0,00	0,00
	<b>Verf.-Ber.: 41</b>								
<b>31010.15030</b>	<b>Energie-Rückzahlung aus Vorjahren</b>								
	0,00	0,00	0,00	0,00	3.304,53	3.304,53	0,00	0,00	3.304,53
	0,00	0,00	0,00	0,00	0,00	3.304,53		0,00	3.304,53
	<b>Haushaltsvermerk: 3 PK      Verf.-Ber.: 23</b>								
<b>31010.17100</b>	<b>Zuweisung vom Land (institutionelle Förderung)</b>								
	0,00	0,00	0,00	0,00	52.000,00	52.000,00	0,00	52.000,00	0,00
	0,00	0,00	0,00	0,00	0,00	52.000,00		0,00	0,00
	<b>Verf.-Ber.: 41</b>								
<b>31010.17110</b>	<b>Projektbezogene Zuweisung vom Land</b>								
	0,00	0,00	0,00	0,00	31.335,00	31.335,00	0,00	40.000,00	-8.665,00
	0,00	0,00	0,00	0,00	0,00	31.335,00		0,00	0,00
	<b>Verf.-Ber.: 41</b>								
<b>31010.17500</b>	<b>Zuschüsse von Sparkasse</b>								
	0,00	0,00	0,00	0,00	0,00	0,00	0,00	10.000,00	-10.000,00
	0,00	0,00	0,00	0,00	0,00	0,00		0,00	0,00
	<b>Verf.-Ber.: 41</b>								
<b>31010.17700</b>	<b>Zuschüsse übrige Bereiche</b>								
	0,00	0,00	0,00	0,00	0,00	0,00	0,00	15.000,00	-15.000,00
	0,00	0,00	0,00	0,00	0,00	0,00		0,00	0,00
	<b>Verf.-Ber.: 41</b>								
<b>31010.17800</b>	<b>Zuweisungen und Zuschüsse für laufende Zwecke übrige Bereiche</b>								
	0,00	0,00	0,00	0,00	24.500,00	24.500,00	0,00	90.000,00	-65.500,00
	0,00	0,00	0,00	0,00	0,00	24.500,00		0,00	6.000,00
	<b>Verf.-Ber.: 41</b>								
<b>31010.17850</b>	<b>Einnahmen aus Spenden</b>								
	0,00	0,00	0,00	0,00	10.000,00	10.000,00	0,00	0,00	10.000,00
	0,00	0,00	0,00	0,00	0,00	10.000,00		0,00	10.000,00
	<b>Haushaltsvermerk: 3      Verf.-Ber.: 20</b>								

# Jahresrechnung Verwaltungshaushalt 2014 (in EUR)

Kassenreste	Abgänge auf Kassenreste	HH-Reste	Abgänge auf HH-Reste	HH-Reste Übernahme	Anordnungs-soll	Ist	Neue Kassenreste	HH-Ansatz +Nachträge	mehr+weniger-
Globalber. Vorjahr		neue HH-Reste aus üpl.	Anordnungen auf HH-Reste	Neue HH-Reste	Globalber. lfd. Jahr	Rech.-Erg.		Soll-übertrag	üpl./apl.
<b>31010</b>	<b>Angermuseum</b>								
<b>Zwischensumme</b>	<b>Einnahme:</b>								
0,00	0,00	0,00	0,00	0,00	166.411,95	166.411,95	0,00	269.400,00	-102.988,05
0,00	0,00	0,00	0,00	0,00	0,00	166.411,95		0,00	20.183,63
<b>31010.41400</b>	<b>Dienstbezüge für Beschäftigte</b>								
0,00	0,00	0,00	0,00	0,00	254.687,91	254.687,91	0,00	250.360,00	0,00
0,00		0,00	0,00	0,00	0,00	254.687,91		4.327,91	0,00
<b>31010.41610</b>	<b>Beschäftigungsentgelte</b>								
0,00	0,00	0,00	0,00	0,00	9.626,52	9.626,52	0,00	0,00	6.000,00
0,00		0,00	0,00	0,00	0,00	9.626,52		3.626,52	6.000,00
<b>31010.43400</b>	<b>Beiträge zu Versorgungskassen für Beschäftigte</b>								
0,00	0,00	0,00	0,00	0,00	8.379,35	8.379,35	0,00	8.290,00	0,00
0,00		0,00	0,00	0,00	0,00	8.379,35		89,35	0,00
<b>31010.44400</b>	<b>Beiträge zur gesetzl. Sozialversicherung für Beschäftigte</b>								
0,00	0,00	0,00	0,00	0,00	47.100,81	47.100,81	0,00	41.968,00	0,00
0,00		0,00	0,00	0,00	0,00	47.100,81		5.132,81	0,00
<b>31010.44800</b>	<b>Beiträge zur gesetzl. Sozialversicherung für Sonstige</b>								
0,00	0,00	0,00	0,00	0,00	1.833,83	1.833,83	0,00	132,00	0,00
0,00		0,00	0,00	0,00	0,00	1.833,83		1.701,83	0,00
<b>31010.50010</b>	<b>Gebäudeunterhaltung</b>								
0,00	0,00	0,00	0,00	0,00	49.620,09	49.620,09	0,00	36.000,00	0,00
0,00		0,00	0,00	0,00	0,00	49.620,09		13.620,09	0,00
<b>31010.52020</b>	<b>Anschaffung und Unterhaltung von Büro- und Einrichtungsgegenständen</b>								
0,00	0,00	0,00	0,00	0,00	0,00	0,00	0,00	1.000,00	0,00
0,00		0,00	0,00	0,00	0,00	0,00		-1.000,00	0,00
<b>31010.52021</b>	<b>Anschaffung von geringwertigen Büro- und Einrichtungsgegenständen</b>								
0,00	0,00	0,00	0,00	0,00	0,00	0,00	0,00	100,00	0,00
0,00		0,00	0,00	0,00	0,00	0,00		-100,00	0,00
<b>31010.52150</b>	<b>Anschaffung und Unterhaltung von Maschinen und Geräten</b>								
0,00	0,00	0,00	0,00	0,00	2.612,14	2.612,14	0,00	1.175,00	0,00
0,00		0,00	0,00	0,00	0,00	2.612,14		1.437,14	0,00
<b>31010.52151</b>	<b>Anschaffung von geringwertigen Maschinen und Geräten</b>								
0,00	0,00	0,00	0,00	0,00	288,46	288,46	0,00	100,00	0,00
0,00		0,00	0,00	0,00	0,00	288,46		188,46	0,00

# Jahresrechnung Verwaltungshaushalt 2014 (in EUR)

Kassenreste	Abgänge auf Kassenreste	HH-Reste	Abgänge auf HH-Reste	HH-Reste Übernahme	Anordnungs-soll	Ist	Neue Kassenreste	HH-Ansatz +Nachträge	mehr+weniger-
Globalber. Vorjahr		neue HH-Reste aus üpl.	Anordnungen auf HH-Reste	Neue HH-Reste	Globalber. lfd. Jahr	Rech.-Erg.		Soll-übertrag	üpl.-/apl.
<b>31010</b>	<b>Angermuseum</b>								
<b>31010.53000</b>	<b>Mieten und Pachten</b>						<b>Haushaltsvermerk: 1</b>	<b>Verf.-Ber.: 23</b>	
0,00	0,00	0,00	0,00	0,00	42.281,17	42.281,17	0,00	46.500,00	0,00
0,00		0,00	0,00	0,00	0,00	42.281,17		-4.218,83	0,00
<b>31010.54010</b>	<b>Wasser</b>						<b>Haushaltsvermerk: SN 3</b>	<b>Verf.-Ber.: 23</b>	
0,00	0,00	0,00	0,00	0,00	1.828,86	1.828,86	0,00	4.800,00	-2.971,14
0,00		0,00	0,00	0,00	0,00	1.828,86		0,00	0,00
<b>31010.54020</b>	<b>Gas</b>						<b>Haushaltsvermerk: SN 3</b>	<b>Verf.-Ber.: 23</b>	
0,00	0,00	0,00	0,00	0,00	3.609,53	3.609,53	0,00	3.550,00	0,00
0,00		0,00	0,00	0,00	0,00	3.609,53		59,53	0,00
<b>31010.54030</b>	<b>Elektroenergie</b>						<b>Haushaltsvermerk: SN 3</b>	<b>Verf.-Ber.: 23</b>	
0,00	0,00	0,00	0,00	0,00	91.611,63	91.611,63	0,00	132.100,00	-40.488,37
0,00		0,00	0,00	0,00	0,00	91.611,63		0,00	0,00
<b>31010.54050</b>	<b>Fernwärme</b>						<b>Haushaltsvermerk: SN 3</b>	<b>Verf.-Ber.: 23</b>	
0,00	0,00	0,00	0,00	0,00	34.792,59	34.792,59	0,00	53.800,00	-19.007,41
0,00		0,00	0,00	0,00	0,00	34.792,59		0,00	0,00
<b>31010.54070</b>	<b>Abwasser</b>						<b>Haushaltsvermerk: SN 3</b>	<b>Verf.-Ber.: 23</b>	
0,00	0,00	0,00	0,00	0,00	3.658,79	3.658,79	0,00	5.900,00	-2.241,21
0,00		0,00	0,00	0,00	0,00	3.658,79		0,00	0,00
<b>31010.54100</b>	<b>Glas- und Gebäudereinigung</b>						<b>Haushaltsvermerk: 1</b>	<b>Verf.-Ber.: 23</b>	
0,00	0,00	0,00	0,00	0,00	65.566,58	65.566,58	0,00	75.000,00	0,00
0,00		0,00	0,00	0,00	0,00	65.566,58		-9.433,42	0,00
<b>31010.54250</b>	<b>Sonstige Abgaben</b>						<b>Haushaltsvermerk: 1</b>	<b>Verf.-Ber.: 23</b>	
0,00	0,00	0,00	0,00	0,00	8.392,09	8.392,09	0,00	8.000,00	0,00
0,00		0,00	0,00	0,00	0,00	8.392,09		392,09	0,00
<b>31010.54300</b>	<b>Bewachungskosten</b>						<b>Haushaltsvermerk: 1</b>	<b>Verf.-Ber.: 23</b>	
0,00	0,00	0,00	0,00	0,00	210.983,55	210.983,55	0,00	225.000,00	0,00
0,00		0,00	0,00	0,00	0,00	210.983,55		-14.016,45	0,00
<b>31010.54900</b>	<b>Sonstige Bewirtschaftungskosten</b>						<b>Haushaltsvermerk: 1</b>	<b>Verf.-Ber.: 41</b>	
0,00	0,00	0,00	0,00	0,00	884,34	884,34	0,00	1.350,00	0,00
0,00		0,00	0,00	0,00	0,00	884,34		-465,66	0,00
<b>31010.54910</b>	<b>Ausstellungsaufbau</b>						<b>Haushaltsvermerk: 1</b>	<b>Verf.-Ber.: 41</b>	
0,00	0,00	0,00	0,00	0,00	6.145,83	6.145,83	0,00	900,00	0,00
0,00		0,00	0,00	0,00	0,00	6.145,83		5.245,83	0,00

# Jahresrechnung Verwaltungshaushalt 2014 (in EUR)

Kassenreste	Abgänge auf Kassenreste	HH-Reste	Abgänge auf HH-Reste	HH-Reste Übernahme	Anordnungs-soll	Ist	Neue Kassenreste	HH-Ansatz +Nachträge	mehr+weniger-
Globalber. Vorjahr		neue HH-Reste aus üpl.	Anordnungen auf HH-Reste	Neue HH-Reste	Globalber. lfd. Jahr	Rech.-Erg.		Soll-übertrag	üpl.-/apl.
<b>31010</b>	<b>Angermuseum</b>								
<b>31010.55000</b>	<b>Haltung von Fahrzeugen</b>								
							<b>Haushaltsvermerk: 1</b>	<b>Verf.-Ber.: 67</b>	
0,00	0,00	0,00	0,00	0,00	3.363,75	3.363,75	0,00	1.200,00	0,00
0,00		0,00	0,00	0,00	0,00	3.363,75		2.163,75	0,00
<b>31010.55010</b>	<b>Kfz-Steuern</b>								
							<b>Haushaltsvermerk: 1</b>	<b>Verf.-Ber.: 67</b>	
0,00	0,00	0,00	0,00	0,00	104,00	104,00	0,00	0,00	0,00
0,00		0,00	0,00	0,00	0,00	104,00		104,00	0,00
<b>31010.56010</b>	<b>Dienst- und Schutzkleidung</b>								
							<b>Haushaltsvermerk: 1</b>	<b>Verf.-Ber.: 41</b>	
0,00	0,00	0,00	0,00	0,00	0,00	0,00	0,00	225,00	0,00
0,00		0,00	0,00	0,00	0,00	0,00		-225,00	0,00
<b>31010.57500</b>	<b>Verbrauchsmaterial</b>								
							<b>Haushaltsvermerk: 1</b>	<b>Verf.-Ber.: 41</b>	
0,00	0,00	0,00	0,00	0,00	1.194,02	1.194,02	0,00	500,00	0,00
0,00		0,00	0,00	0,00	0,00	1.194,02		694,02	0,00
<b>31010.57501</b>	<b>Ausgaben aus Provisionsverkauf</b>								
							<b>Haushaltsvermerk: 1</b>	<b>Verf.-Ber.: 41</b>	
0,00	0,00	0,00	0,00	0,00	1.411,40	1.411,40	0,00	1.000,00	879,10
0,00		0,00	0,00	0,00	0,00	1.411,40		-467,70	879,10
<b>31010.58010</b>	<b>Anschaffung und Unterhaltung von Kunst- und Sammlungsgegenständen</b>								
							<b>Haushaltsvermerk: 1</b>	<b>Verf.-Ber.: 41</b>	
0,00	0,00	0,00	0,00	0,00	10.532,00	10.532,00	0,00	10.000,00	0,00
0,00		0,00	0,00	0,00	0,00	10.532,00		532,00	0,00
<b>31010.58100</b>	<b>Anschaffung v. Büchern, Zeitschriften Fortsetzungswerken</b>								
							<b>Haushaltsvermerk: 1</b>	<b>Verf.-Ber.: 41</b>	
0,00	0,00	0,00	0,00	0,00	521,21	521,21	0,00	500,00	0,00
0,00		0,00	0,00	0,00	0,00	521,21		21,21	0,00
<b>31010.60010</b>	<b>Amtsspezifisches Arbeitsmaterial</b>								
							<b>Haushaltsvermerk: 1</b>	<b>Verf.-Ber.: 41</b>	
0,00	0,00	0,00	0,00	0,00	46,07	46,07	0,00	1.500,00	0,00
0,00		0,00	0,00	0,00	0,00	46,07		-1.453,93	0,00
<b>31010.60100</b>	<b>Druckkosten</b>								
							<b>Haushaltsvermerk: 1</b>	<b>Verf.-Ber.: 41</b>	
0,00	0,00	0,00	0,00	0,00	7.729,75	7.729,75	0,00	6.000,00	0,00
0,00		0,00	0,00	0,00	0,00	7.729,75		1.729,75	0,00
<b>31010.60400</b>	<b>Veranstaltungen</b>								
							<b>Haushaltsvermerk: 1</b>	<b>Verf.-Ber.: 41</b>	
0,00	0,00	0,00	0,00	0,00	948,20	948,20	0,00	2.000,00	0,00
0,00		0,00	0,00	0,00	0,00	948,20		-1.051,80	0,00
<b>31010.60443</b>	<b>Vorbereitung Ausstellung "Pfeilerbilder" im Rahmen der Luther-Dekade, Cranach-Jahr 2015</b>								
								<b>Verf.-Ber.: 41</b>	
0,00	0,00	0,00	0,00	0,00	10.919,56	10.919,56	0,00	21.000,00	-10.080,44
0,00		0,00	0,00	0,00	0,00	10.919,56		0,00	0,00

# Jahresrechnung Verwaltungshaushalt 2014 (in EUR)

Kassenreste	Abgänge auf Kassenreste	HH-Reste	Abgänge auf HH-Reste	HH-Reste Übernahme	Anordnungs-soll	Ist	Neue Kassenreste	HH-Ansatz +Nachträge	mehr+weniger-
Globalber. Vorjahr		neue HH-Reste aus üpl.	Anordnungen auf HH-Reste	Neue HH-Reste	Globalber. lfd. Jahr	Rech.-Erg.		Soll-übertrag	üpl./apl.
<b>31010</b>	<b>Angermuseum</b>								
<b>31010.60445</b>	<b>Sonderausstellung Bellermann</b>								
									<b>Verf.-Ber.: 41</b>
0,00	0,00	0,00	0,00	0,00	88.583,74	88.583,74	0,00	160.100,00	-71.516,26
0,00			0,00	0,00	0,00	88.583,74		0,00	0,00
<b>31010.60446</b>	<b>Sonderausstellung "Unterm Strich..."</b>								
									<b>Verf.-Ber.: 41</b>
0,00	0,00	0,00	0,00	0,00	27.100,00	27.100,00	0,00	30.100,00	-3.000,00
0,00			0,00	0,00	0,00	27.100,00		0,00	0,00
<b>31010.63010</b>	<b>Werbungskosten</b>								
									<b>Haushaltsvermerk: 1</b>
0,00	0,00	0,00	0,00	0,00	1.847,45	1.847,45	0,00	12.000,00	-883,06
0,00			0,00	0,00	0,00	1.847,45		-9.269,49	0,00
<b>31010.64190</b>	<b>Nachzahlung Steuern-Vorjahre</b>								
									<b>Haushaltsvermerk: 1</b>
0,00	0,00	0,00	0,00	0,00	67,15	67,15	0,00	0,00	0,00
0,00			0,00	0,00	0,00	67,15		67,15	0,00
<b>31010.64300</b>	<b>Umsatzsteuer/Vorsteuer</b>								
									<b>Haushaltsvermerk: 1</b>
0,00	0,00	0,00	0,00	0,00	22,56	22,56	0,00	0,00	0,00
0,00			0,00	0,00	0,00	22,56		22,56	0,00
<b>31010.65030</b>	<b>Büromaterial</b>								
									<b>Haushaltsvermerk: 1</b>
0,00	0,00	0,00	0,00	0,00	410,08	410,08	0,00	600,00	-189,92
0,00			0,00	0,00	0,00	410,08		0,00	0,00
<b>31010.65220</b>	<b>Rundfunk- und Fernsehgebühren</b>								
									<b>Haushaltsvermerk: 1</b>
0,00	0,00	0,00	0,00	0,00	215,64	215,64	0,00	100,00	0,00
0,00			0,00	0,00	0,00	215,64		115,64	0,00
<b>31010.65230</b>	<b>Fernsprechgebühren</b>								
									<b>Haushaltsvermerk: 1</b>
0,00	0,00	0,00	0,00	0,00	758,81	758,81	0,00	2.000,00	-1.241,19
0,00			0,00	0,00	0,00	758,81		0,00	0,00
<b>31010.65240</b>	<b>Portokosten</b>								
									<b>Haushaltsvermerk: 1</b>
0,00	0,00	0,00	0,00	0,00	3.011,04	3.011,04	0,00	7.000,00	-3.988,96
0,00			0,00	0,00	0,00	3.011,04		0,00	0,00
<b>31010.65410</b>	<b>Reisekosten</b>								
									<b>Verf.-Ber.: 11</b>
0,00	0,00	0,00	0,00	0,00	259,35	259,35	0,00	800,00	-540,65
0,00			0,00	0,00	0,00	259,35		0,00	0,00
<b>31010.65420</b>	<b>Fahrtkosten und km-Geldentschädigung</b>								
									<b>Haushaltsvermerk: 1</b>
0,00	0,00	0,00	0,00	0,00	35,00	35,00	0,00	400,00	-365,00
0,00			0,00	0,00	0,00	35,00		0,00	0,00



# Jahresrechnung Verwaltungshaushalt 2014 (in EUR)

Kassenreste	Abgänge auf Kassenreste	HH-Reste	Abgänge auf HH-Reste	HH-Reste Übernahme	Anordnungs-soll	Ist	Neue Kassenreste	HH-Ansatz +Nachträge	mehr+ weniger-
Globalber. Vorjahr		neue HH-Reste aus üpl.	Anordnungen auf HH-Reste	Neue HH-Reste	Globalber. lfd. Jahr	Rech.-Erg.		Soll-übertrag	üpl.-/apl.
<b>31010</b>	<b>Angermuseum</b>								
<b>31010.65800</b>	<b>Fracht- und Transportkosten</b>								
	0,00	0,00	0,00	0,00	62,00	62,00	0,00	3.900,00	-3.838,00
	0,00	0,00	0,00	0,00	0,00	62,00	0,00	0,00	0,00
	<b>Haushaltsvermerk: 1      Verf.-Ber.: 41</b>								
<b>31010.65850</b>	<b>Sonstige Geschäftsausgaben</b>								
	0,00	0,00	0,00	0,00	202,07	202,07	0,00	100,00	0,00
	0,00	0,00	0,00	0,00	0,00	202,07	0,00	102,07	0,00
	<b>Haushaltsvermerk: 1      Verf.-Ber.: 41</b>								
<b>31010.66100</b>	<b>Mitgliedsbeiträge</b>								
	0,00	0,00	0,00	0,00	734,02	734,02	0,00	300,00	0,00
	0,00	0,00	0,00	0,00	0,00	734,02	0,00	434,02	0,00
	<b>Haushaltsvermerk: 1      Verf.-Ber.: 41</b>								
<b>31010.66300</b>	<b>Ausgaben aus Spenden</b>								
	0,00	0,00	0,00	0,00	0,00	0,00	0,00	0,00	0,00
	0,00	0,00	0,00	0,00	0,00	0,00	0,00	0,00	10.000,00
	<b>Verf.-Ber.: 41</b>								
<b>31010.68000</b>	<b>Kalkulatorische Abschreibungen</b>								
	0,00	0,00	0,00	0,00	98.713,53	98.713,53	0,00	91.000,00	0,00
	0,00	0,00	0,00	0,00	0,00	98.713,53	0,00	7.713,53	0,00
	<b>Haushaltsvermerk: 1      Verf.-Ber.: 20</b>								
<b>31010.68500</b>	<b>Verzinsung Anlagekapital</b>								
	0,00	0,00	0,00	0,00	139.056,85	139.056,85	0,00	140.000,00	0,00
	0,00	0,00	0,00	0,00	0,00	139.056,85	0,00	-943,15	0,00
<b>Zwischensumme</b>	<b>Ausgabe:</b>								
	<b>0,00</b>	<b>0,00</b>	<b>0,00</b>	<b>0,00</b>	<b>1.241.753,32</b>	<b>1.241.753,32</b>	<b>0,00</b>	<b>1.388.350,00</b>	<b>-153.472,51</b>
	<b>0,00</b>	<b>0,00</b>	<b>0,00</b>	<b>0,00</b>	<b>0,00</b>	<b>1.241.753,32</b>	<b>0,00</b>	<b>6.875,83</b>	<b>16.879,10</b>
<b>Summe UA</b>	<b>Einnahme:</b>								
	<b>0,00</b>	<b>0,00</b>	<b>0,00</b>	<b>0,00</b>	<b>166.411,95</b>	<b>166.411,95</b>	<b>0,00</b>	<b>269.400,00</b>	<b>-102.988,05</b>
	<b>0,00</b>	<b>0,00</b>	<b>0,00</b>	<b>0,00</b>	<b>0,00</b>	<b>166.411,95</b>	<b>0,00</b>	<b>0,00</b>	<b>20.183,63</b>
<b>Summe UA</b>	<b>Ausgabe:</b>								
	<b>0,00</b>	<b>0,00</b>	<b>0,00</b>	<b>0,00</b>	<b>1.241.753,32</b>	<b>1.241.753,32</b>	<b>0,00</b>	<b>1.388.350,00</b>	<b>-153.472,51</b>
	<b>0,00</b>	<b>0,00</b>	<b>0,00</b>	<b>0,00</b>	<b>0,00</b>	<b>1.241.753,32</b>	<b>0,00</b>	<b>6.875,83</b>	<b>16.879,10</b>
<b>Summe UA</b>	<b>Differenz:</b>								
	<b>0,00</b>	<b>0,00</b>	<b>0,00</b>	<b>0,00</b>	<b>-1.075.341,37</b>	<b>-1.075.341,37</b>	<b>0,00</b>	<b>-1.118.950,00</b>	<b>50.484,46</b>
	<b>0,00</b>	<b>0,00</b>	<b>0,00</b>	<b>0,00</b>	<b>0,00</b>	<b>-1.075.341,37</b>	<b>0,00</b>	<b>-6.875,83</b>	<b>3.304,53</b>

# Jahresrechnung Verwaltungshaushalt 2014 (in EUR)

Kassenreste	Abgänge auf Kassenreste	HH-Reste	Abgänge auf HH-Reste	HH-Reste Übernahme	Anordnungs-soll	Ist	Neue Kassenreste	HH-Ansatz +Nachträge	mehr+weniger-	
Globalber. Vorjahr		neue HH-Reste aus üpl.	Anordnungen auf HH-Reste	Neue HH-Reste	Globalber. lfd. Jahr	Rech.-Erg.		Soll-übertrag	üpl./apl.	
<b>31020</b>	<b>Museum für Thüringer Volkskunde</b>									
<b>31020.11011</b>	<b>Einnahmen aus Eintritt</b>									
	0,00	0,00	0,00	0,00	0,00	7.782,77	7.782,77	0,00	15.000,00	-7.217,23
	0,00		0,00	0,00	0,00	0,00	7.782,77		0,00	0,00
<b>31020.11020</b>	<b>Einnahmen aus Eintritt (Lange Nacht der Museen)</b>									
	0,00	0,00	0,00	0,00	0,00	21.156,30	21.156,30	0,00	20.000,00	1.156,30
	0,00		0,00	0,00	0,00	0,00	21.156,30		0,00	0,00
<b>31020.13010</b>	<b>Einn. aus Verkauf von Vordrucken</b>									
	0,00	0,00	0,00	0,00	0,00	785,70	785,70	0,00	4.000,00	-3.214,30
	0,00		0,00	0,00	0,00	0,00	785,70		0,00	0,00
<b>31020.14010</b>	<b>Einnahmen aus Mieten und Pachten (langfristige Verträge)</b>									
	0,00	0,00	0,00	0,00	0,00	15.039,41	15.039,41	0,00	14.400,00	639,41
	0,00		0,00	0,00	0,00	0,00	15.039,41		0,00	0,00
<b>31020.15030</b>	<b>Energie-Rückzahlung aus Vorjahren</b>									
	0,00	0,00	0,00	0,00	0,00	7.866,55	7.866,55	0,00	0,00	7.866,55
	0,00		0,00	0,00	0,00	0,00	7.866,55		0,00	7.866,55
<b>31020.15900</b>	<b>Umsatzsteuer</b>									
	0,00	0,00	0,00	0,00	0,00	570,00	570,00	0,00	0,00	570,00
	0,00		0,00	0,00	0,00	0,00	570,00		0,00	0,00
<b>31020.17100</b>	<b>Zuweisung vom Land (institutionelle Förderung)</b>									
	0,00	0,00	0,00	0,00	0,00	52.000,00	52.000,00	0,00	52.000,00	0,00
	0,00		0,00	0,00	0,00	0,00	52.000,00		0,00	0,00
<b>31020.17110</b>	<b>Projektbezogene Zuweisung vom Land</b>									
	0,00	0,00	0,00	0,00	0,00	6.500,00	6.500,00	0,00	56.500,00	-50.000,00
	0,00		0,00	0,00	0,00	0,00	6.500,00		0,00	0,00
<b>31020.17800</b>	<b>Zuweisungen und Zuschüsse für laufende Zwecke übrige Bereiche</b>									
	0,00	0,00	0,00	0,00	0,00	8.000,00	8.000,00	0,00	15.000,00	-7.000,00
	0,00		0,00	0,00	0,00	0,00	8.000,00		0,00	3.000,00
<b>31020.17850</b>	<b>Einnahmen aus Spenden</b>									
	0,00	0,00	0,00	0,00	0,00	4.987,50	4.987,50	0,00	0,00	4.987,50
	0,00		0,00	0,00	0,00	0,00	4.987,50		0,00	5.003,46
<b>Zwischensumme</b>	<b>Einnahme:</b>									
	<b>0,00</b>	<b>0,00</b>	<b>0,00</b>	<b>0,00</b>	<b>0,00</b>	<b>124.688,23</b>	<b>124.688,23</b>	<b>0,00</b>	<b>176.900,00</b>	<b>-52.211,77</b>
	<b>0,00</b>		<b>0,00</b>	<b>0,00</b>	<b>0,00</b>	<b>0,00</b>	<b>124.688,23</b>		<b>0,00</b>	<b>15.870,01</b>

# Jahresrechnung Verwaltungshaushalt 2014 (in EUR)

Kassenreste	Abgänge auf Kassenreste	HH-Reste	Abgänge auf HH-Reste	HH-Reste Übernahme	Anordnungs-soll	Ist	Neue Kassenreste	HH-Ansatz +Nachträge	mehr+weniger-	
Globalber. Vorjahr		neue HH-Reste aus üpl.	Anordnungen auf HH-Reste	Neue HH-Reste	Globalber. lfd. Jahr	Rech.-Erg.		Soll-übertrag	üpl.-/apl.	
<b>31020</b>	<b>Museum für Thüringer Volkskunde</b>									
<b>31020.41400</b>	<b>Dienstbezüge für Beschäftigte</b>									
	0,00	0,00	0,00	0,00	0,00	254.055,60	254.055,60	0,00	265.402,00	0,00
	0,00		0,00	0,00	0,00	0,00	254.055,60		-11.346,40	0,00
<b>31020.41610</b>	<b>Beschäftigungsentgelte</b>									
	0,00	0,00	0,00	0,00	0,00	700,00	700,00	0,00	3.858,00	-570,00
	0,00		0,00	0,00	0,00	0,00	700,00		-2.588,00	-570,00
<b>31020.43400</b>	<b>Beiträge zu Versorgungskassen für Beschäftigte</b>									
	0,00	0,00	0,00	0,00	0,00	8.683,61	8.683,61	0,00	8.707,00	0,00
	0,00		0,00	0,00	0,00	0,00	8.683,61		-23,39	0,00
<b>31020.44400</b>	<b>Beiträge zur gesetzl. Sozialversicherung für Beschäftigte</b>									
	0,00	0,00	0,00	0,00	0,00	46.424,20	46.424,20	0,00	45.103,00	0,00
	0,00		0,00	0,00	0,00	0,00	46.424,20		1.321,20	0,00
<b>31020.44800</b>	<b>Beiträge zur gesetzl. Sozialversicherung für Sonstige</b>									
	0,00	0,00	0,00	0,00	0,00	733,15	733,15	0,00	512,00	0,00
	0,00		0,00	0,00	0,00	0,00	733,15		221,15	0,00
<b>31020.45100</b>	<b>Gesundheitsuntersuchungen u.ä.</b>									
	0,00	0,00	0,00	0,00	0,00	0,00	0,00	0,00	10,00	0,00
	0,00		0,00	0,00	0,00	0,00	0,00		-10,00	0,00
<b>31020.50010</b>	<b>Gebäudeunterhaltung</b>									
	0,00	0,00	0,00	0,00	0,00	63.822,67	63.822,67	0,00	80.300,00	0,00
	0,00		0,00	0,00	0,00	0,00	63.822,67		-16.477,33	0,00
<b>31020.51300</b>	<b>Unterhaltung Grünanlagen</b>									
	0,00	0,00	0,00	0,00	0,00	8,27	8,27	0,00	500,00	0,00
	0,00		0,00	0,00	0,00	0,00	8,27		-491,73	0,00
<b>31020.52020</b>	<b>Anschaffung und Unterhaltung von Büro- und Einrichtungsgegenständen</b>									
	0,00	0,00	0,00	0,00	0,00	24,99	24,99	0,00	2.900,00	0,00
	0,00		0,00	0,00	0,00	0,00	24,99		-2.875,01	0,00
<b>31020.52021</b>	<b>Anschaffung von geringwertigen Büro- und Einrichtungsgegenständen</b>									
	0,00	0,00	0,00	0,00	0,00	446,19	446,19	0,00	50,00	0,00
	0,00		0,00	0,00	0,00	0,00	446,19		396,19	0,00
<b>31020.52150</b>	<b>Anschaffung und Unterhaltung von Maschinen und Geräten</b>									
	0,00	0,00	0,00	0,00	0,00	2.775,67	2.775,67	0,00	1.600,00	0,00
	0,00		0,00	0,00	0,00	0,00	2.775,67		1.175,67	0,00

# Jahresrechnung Verwaltungshaushalt 2014 (in EUR)

Kassenreste	Abgänge auf Kassenreste	HH-Reste	Abgänge auf HH-Reste	HH-Reste Übernahme	Anordnungs-soll	Ist	Neue Kassenreste	HH-Ansatz +Nachträge	mehr+ weniger-	
Globalber. Vorjahr		neue HH-Reste aus üpl.	Anordnungen auf HH-Reste	Neue HH-Reste	Globalber. lfd. Jahr	Rech.-Erg.		Soll-übertrag	üpl.-/apl.	
<b>31020</b>	<b>Museum für Thüringer Volkskunde</b>									
<b>31020.52151</b>	<b>Anschaffung von geringwertigen Maschinen und Geräten</b>									
	0,00	0,00	0,00	0,00	0,00	2.495,03	2.495,03	0,00	15,00	0,00
	0,00		0,00	0,00	0,00	0,00	2.495,03	2.480,03		0,00
<b>31020.52300</b>	<b>Haushaltswäsche, Haushaltswaren</b>									
	0,00	0,00	0,00	0,00	0,00	0,00	0,00	0,00	100,00	0,00
	0,00		0,00	0,00	0,00	0,00	0,00	-100,00		0,00
<b>31020.54010</b>	<b>Wasser</b>									
	0,00	0,00	0,00	0,00	0,00	867,00	867,00	0,00	1.550,00	-683,00
	0,00		0,00	0,00	0,00	0,00	867,00	0,00	0,00	0,00
<b>31020.54030</b>	<b>Elektroenergie</b>									
	0,00	0,00	0,00	0,00	0,00	62.216,99	62.216,99	0,00	48.000,00	0,00
	0,00		0,00	0,00	0,00	0,00	62.216,99	0,00	14.216,99	0,00
<b>31020.54070</b>	<b>Abwasser</b>									
	0,00	0,00	0,00	0,00	0,00	1.881,00	1.881,00	0,00	2.700,00	-819,00
	0,00		0,00	0,00	0,00	0,00	1.881,00	0,00	0,00	0,00
<b>31020.54100</b>	<b>Glas- und Gebäudereinigung</b>									
	0,00	0,00	0,00	0,00	0,00	7.404,99	7.404,99	0,00	2.400,00	0,00
	0,00		0,00	0,00	0,00	0,00	7.404,99	0,00	5.004,99	0,00
<b>31020.54150</b>	<b>Sonstige Reinigungskosten</b>									
	0,00	0,00	0,00	0,00	0,00	1.282,56	1.282,56	0,00	100,00	0,00
	0,00		0,00	0,00	0,00	0,00	1.282,56	0,00	1.182,56	0,00
<b>31020.54250</b>	<b>Sonstige Abgaben</b>									
	0,00	0,00	0,00	0,00	0,00	1.256,92	1.256,92	0,00	1.400,00	0,00
	0,00		0,00	0,00	0,00	0,00	1.256,92	0,00	-143,08	0,00
<b>31020.54300</b>	<b>Bewachungskosten</b>									
	0,00	0,00	0,00	0,00	0,00	107.781,02	107.781,02	0,00	105.000,00	0,00
	0,00		0,00	0,00	0,00	0,00	107.781,02	0,00	2.781,02	0,00
<b>31020.54900</b>	<b>Sonstige Bewirtschaftungskosten</b>									
	0,00	0,00	0,00	0,00	0,00	2.688,81	2.688,81	0,00	400,00	0,00
	0,00		0,00	0,00	0,00	0,00	2.688,81	0,00	2.288,81	0,00
<b>31020.54910</b>	<b>Kosten Ausstellungsbau</b>									
	0,00	0,00	0,00	0,00	0,00	710,44	710,44	0,00	1.000,00	0,00
	0,00		0,00	0,00	0,00	0,00	710,44	0,00	-289,56	0,00

# Jahresrechnung Verwaltungshaushalt 2014 (in EUR)

Kassenreste	Abgänge auf Kassenreste	HH-Reste	Abgänge auf HH-Reste	HH-Reste Übernahme	Anordnungs-soll	Ist	Neue Kassenreste	HH-Ansatz +Nachträge	mehr+weniger-	
Globalber. Vorjahr		neue HH-Reste aus üpl.	Anordnungen auf HH-Reste	Neue HH-Reste	Globalber. lfd. Jahr	Rech.-Erg.		Soll-übertrag	üpl./apl.	
<b>31020</b>	<b>Museum für Thüringer Volkskunde</b>									
<b>31020.56010</b>	<b>Dienst- und Schutzkleidung</b>									
	0,00	0,00	0,00	0,00	0,00	527,20	527,20	0,00	100,00	0,00
	0,00		0,00	0,00	0,00	0,00	527,20		427,20	0,00
<b>31020.57500</b>	<b>Verbrauchsmaterial</b>									
	0,00	0,00	0,00	0,00	0,00	2.723,40	2.723,40	0,00	200,00	0,00
	0,00		0,00	0,00	0,00	0,00	2.723,40		2.523,40	0,00
<b>31020.58010</b>	<b>Anschaffung und Unterhaltung von Kunst- und Sammlungsgegenständen</b>									
	0,00	0,00	0,00	0,00	0,00	0,00	0,00	0,00	800,00	0,00
	0,00		0,00	0,00	0,00	0,00	0,00		-800,00	0,00
<b>31020.58100</b>	<b>Anschaffung v. Büchern, Zeitschriften Fortsetzungswerken</b>									
	0,00	0,00	0,00	0,00	0,00	0,00	0,00	0,00	200,00	0,00
	0,00		0,00	0,00	0,00	0,00	0,00		-200,00	0,00
<b>31020.60010</b>	<b>Amtsspezifisches Arbeitsmaterial</b>									
	0,00	0,00	0,00	0,00	0,00	691,17	691,17	0,00	160,00	0,00
	0,00		0,00	0,00	0,00	0,00	691,17		531,17	0,00
<b>31020.60100</b>	<b>Druckkosten</b>									
	0,00	0,00	0,00	0,00	0,00	1.291,68	1.291,68	0,00	3.000,00	0,00
	0,00		0,00	0,00	0,00	0,00	1.291,68		-1.708,32	0,00
<b>31020.60400</b>	<b>Veranstaltungen</b>									
	0,00	0,00	0,00	0,00	0,00	258,75	258,75	0,00	2.000,00	0,00
	0,00		0,00	0,00	0,00	0,00	258,75		-1.741,25	0,00
<b>31020.60401</b>	<b>Veranstaltungen "Lange Nacht der Museen"</b>									
	0,00	0,00	0,00	0,00	0,00	22.624,11	22.624,11	0,00	20.000,00	2.624,11
	0,00		0,00	0,00	0,00	0,00	22.624,11		0,00	3.000,00
<b>31020.60421</b>	<b>Sonderausstellung "Die Reformation, das große Hospital zu Erfurt"</b>									
	0,00	0,00	0,00	0,00	0,00	0,00	0,00	0,00	70.000,00	-70.000,00
	0,00		0,00	0,00	0,00	0,00	0,00		0,00	-10.611,00
<b>31020.60423</b>	<b>Sonderausstellung "Für Kaiser, Gott und Vaterland? Das kurze Leben des Ernst Heller (1884-1916)"</b>									
	0,00	0,00	0,00	0,00	0,00	12.997,70	12.997,70	0,00	13.000,00	0,00
	0,00		0,00	0,00	0,00	0,00	12.997,70		-2,30	0,00
<b>31020.61600</b>	<b>GEMA - Gebühren</b>									
	0,00	0,00	0,00	0,00	0,00	184,54	184,54	0,00	160,00	0,00
	0,00		0,00	0,00	0,00	0,00	184,54		24,54	0,00

# Jahresrechnung Verwaltungshaushalt 2014 (in EUR)

Kassenreste	Abgänge auf Kassenreste	HH-Reste	Abgänge auf HH-Reste	HH-Reste Übernahme	Anordnungs-soll	Ist	Neue Kassenreste	HH-Ansatz +Nachträge	mehr+ weniger-
Globalber. Vorjahr		neue HH-Reste aus üpl.	Anordnungen auf HH-Reste	Neue HH-Reste	Globalber. lfd. Jahr	Rech.-Erg.		Soll-übertrag	üpl./apl.
<b>31020</b>	<b>Museum für Thüringer Volkskunde</b>								
<b>31020.63010</b>	<b>Werbungskosten</b>								
							<b>Haushaltsvermerk: 1</b>	<b>Verf.-Ber.: 41</b>	
0,00	0,00	0,00	0,00	0,00	401,47	401,47	0,00	2.000,00	0,00
0,00		0,00	0,00	0,00	0,00	401,47		-1.598,53	0,00
<b>31020.64190</b>	<b>Nachzahlung Steuern-Vorjahre</b>								
							<b>Haushaltsvermerk: 1</b>	<b>Verf.-Ber.: 20</b>	
0,00	0,00	0,00	0,00	0,00	1.181,00	1.181,00	0,00	0,00	1.181,00
0,00		0,00	0,00	0,00	0,00	1.181,00		0,00	1.181,00
<b>31020.65030</b>	<b>Büromaterial</b>								
							<b>Haushaltsvermerk: 1</b>	<b>Verf.-Ber.: 41</b>	
0,00	0,00	0,00	0,00	0,00	33,93	33,93	0,00	680,00	0,00
0,00		0,00	0,00	0,00	0,00	33,93		-646,07	0,00
<b>31020.65220</b>	<b>Rundfunk- und Fernsehgebühren</b>								
							<b>Haushaltsvermerk: 1</b>	<b>Verf.-Ber.: 11</b>	
0,00	0,00	0,00	0,00	0,00	215,76	215,76	0,00	400,00	-184,24
0,00		0,00	0,00	0,00	0,00	215,76		0,00	0,00
<b>31020.65230</b>	<b>Fernsprechgebühren</b>								
							<b>Haushaltsvermerk: 1</b>	<b>Verf.-Ber.: 11</b>	
0,00	0,00	0,00	0,00	0,00	616,79	616,79	0,00	1.400,00	-783,21
0,00		0,00	0,00	0,00	0,00	616,79		0,00	0,00
<b>31020.65240</b>	<b>Portokosten</b>								
							<b>Haushaltsvermerk: 1</b>	<b>Verf.-Ber.: 11</b>	
0,00	0,00	0,00	0,00	0,00	2.016,14	2.016,14	0,00	2.100,00	-83,86
0,00		0,00	0,00	0,00	0,00	2.016,14		0,00	0,00
<b>31020.65410</b>	<b>Reisekosten</b>								
							<b>Haushaltsvermerk: 1</b>	<b>Verf.-Ber.: 11</b>	
0,00	0,00	0,00	0,00	0,00	265,75	265,75	0,00	400,00	-134,25
0,00		0,00	0,00	0,00	0,00	265,75		0,00	0,00
<b>31020.65420</b>	<b>Fahrtkosten und km-Geldentschädigung</b>								
							<b>Haushaltsvermerk: 1</b>	<b>Verf.-Ber.: 67</b>	
0,00	0,00	0,00	0,00	0,00	45,45	45,45	0,00	120,00	-74,55
0,00		0,00	0,00	0,00	0,00	45,45		0,00	0,00
<b>31020.65800</b>	<b>Fracht- und Transportkosten</b>								
							<b>Haushaltsvermerk: 1</b>	<b>Verf.-Ber.: 41</b>	
0,00	0,00	0,00	0,00	0,00	1.976,59	1.976,59	0,00	0,00	0,00
0,00		0,00	0,00	0,00	0,00	1.976,59		1.976,59	0,00
<b>31020.65850</b>	<b>sonstige Geschäftsausgaben</b>								
							<b>Haushaltsvermerk: 1</b>	<b>Verf.-Ber.: 41</b>	
0,00	0,00	0,00	0,00	0,00	85,45	85,45	0,00	100,00	-2,66
0,00		0,00	0,00	0,00	0,00	85,45		-11,89	0,00
<b>31020.66100</b>	<b>Mitgliedsbeiträge</b>								
							<b>Haushaltsvermerk: 1</b>	<b>Verf.-Ber.: 41</b>	
0,00	0,00	0,00	0,00	0,00	70,50	70,50	0,00	24,00	0,00
0,00		0,00	0,00	0,00	0,00	70,50		46,50	0,00

# Jahresrechnung Verwaltungshaushalt 2014 (in EUR)

Kassenreste	Abgänge auf Kassenreste	HH-Reste	Abgänge auf HH-Reste	HH-Reste Übernahme	Anordnungs-soll	Ist	Neue Kassenreste	HH-Ansatz +Nachträge	mehr+ weniger-
Globalber. Vorjahr		neue HH-Reste aus üpl.	Anordnungen auf HH-Reste	Neue HH-Reste	Globalber. lfd. Jahr	Rech.-Erg.		Soll-übertrag	üpl.-/apl.
<b>31020</b>	<b>Museum für Thüringer Volkskunde</b>								
<b>31020.66300</b>	<b>Ausgaben aus Spenden</b>								
									<b>Verf.-Ber.: 41</b>
0,00	0,00	0,00	0,00	0,00	4.987,50	4.987,50	0,00	0,00	4.987,50
0,00		0,00	0,00	0,00	0,00	4.987,50		0,00	5.003,46
<b>31020.68000</b>	<b>Kalkulatorische Abschreibungen</b>								
								<b>Haushaltsvermerk: 1</b>	<b>Verf.-Ber.: 20</b>
0,00	0,00	0,00	0,00	0,00	13.643,39	13.643,39	0,00	6.000,00	0,00
0,00		0,00	0,00	0,00	0,00	13.643,39		7.643,39	0,00
<b>31020.68500</b>	<b>Verzinsung Anlagekapital</b>								
								<b>Haushaltsvermerk: 1</b>	<b>Verf.-Ber.: 20</b>
0,00	0,00	0,00	0,00	0,00	40.646,27	40.646,27	0,00	40.000,00	0,00
0,00		0,00	0,00	0,00	0,00	40.646,27		646,27	0,00
<b>Zwischensumme</b>	<b>Ausgabe:</b>								
0,00	0,00	0,00	0,00	0,00	673.743,65	673.743,65	0,00	734.451,00	-64.542,16
0,00		0,00	0,00	0,00	0,00	673.743,65		3.834,81	-1.996,54
<b>Summe UA</b>	<b>Einnahme:</b>								
0,00	0,00	0,00	0,00	0,00	124.688,23	124.688,23	0,00	176.900,00	-52.211,77
0,00		0,00	0,00	0,00	0,00	124.688,23		0,00	15.870,01
<b>Summe UA</b>	<b>Ausgabe:</b>								
0,00	0,00	0,00	0,00	0,00	673.743,65	673.743,65	0,00	734.451,00	-64.542,16
0,00		0,00	0,00	0,00	0,00	673.743,65		3.834,81	-1.996,54
<b>Summe UA</b>	<b>Differenz:</b>								
0,00	0,00	0,00	0,00	0,00	-549.055,42	-549.055,42	0,00	-557.551,00	12.330,39
0,00		0,00	0,00	0,00	0,00	-549.055,42		-3.834,81	17.866,55

# Jahresrechnung Verwaltungshaushalt 2014 (in EUR)

Kassenreste	Abgänge auf Kassenreste	HH-Reste	Abgänge auf HH-Reste	HH-Reste Übernahme	Anordnungs-soll	Ist	Neue Kassenreste	HH-Ansatz +Nachträge	mehr+ weniger-
Globalber. Vorjahr		neue HH-Reste aus üpl.	Anordnungen auf HH-Reste	Neue HH-Reste	Globalber. lfd. Jahr	Rech.-Erg.		Soll-übertrag	üpl.-/apl.
<b>31021</b>	<b>Volkskundliche Beratungsstelle</b>								
<b>31021.13010</b>	<b>Einnahmen aus Verkauf</b>								
							<b>Haushaltsvermerk: 3 PK</b>	<b>Verf.-Ber.: 41</b>	
0,00	0,00	0,00	0,00	0,00	2.373,00	2.373,00	0,00	0,00	2.373,00
0,00		0,00	0,00	0,00	0,00	2.373,00		0,00	2.373,00
<b>31021.17110</b>	<b>Projektbezogene Zuweisung</b>								
								<b>Verf.-Ber.: 41</b>	
0,00	0,00	0,00	0,00	0,00	150.000,00	150.000,00	0,00	150.000,00	0,00
0,00		0,00	0,00	0,00	0,00	150.000,00		0,00	0,00
<b>Zwischensumme</b>	<b>Einnahme:</b>								
<b>0,00</b>	<b>0,00</b>	<b>0,00</b>	<b>0,00</b>	<b>0,00</b>	<b>152.373,00</b>	<b>152.373,00</b>	<b>0,00</b>	<b>150.000,00</b>	<b>2.373,00</b>
<b>0,00</b>		<b>0,00</b>	<b>0,00</b>	<b>0,00</b>	<b>0,00</b>	<b>152.373,00</b>		<b>0,00</b>	<b>2.373,00</b>
<b>31021.41400</b>	<b>Dienstbezüge für Beschäftigte</b>								
							<b>Haushaltsvermerk: SN 1</b>	<b>Verf.-Ber.: 11</b>	
0,00	0,00	0,00	0,00	0,00	96.695,85	96.695,85	0,00	93.590,00	0,00
0,00		0,00	0,00	0,00	0,00	96.695,85		3.105,85	0,00
<b>31021.41610</b>	<b>Beschäftigungsentgelte</b>								
							<b>Haushaltsvermerk: 1</b>	<b>Verf.-Ber.: 41</b>	
0,00	0,00	0,00	0,00	0,00	12.677,00	12.677,00	0,00	15.703,00	0,00
0,00		0,00	0,00	0,00	0,00	12.677,00		-3.026,00	0,00
<b>31021.43400</b>	<b>Beiträge zu Versorgungskassen für Beschäftigte</b>								
							<b>Haushaltsvermerk: SN 1</b>	<b>Verf.-Ber.: 11</b>	
0,00	0,00	0,00	0,00	0,00	3.221,24	3.221,24	0,00	3.115,00	0,00
0,00		0,00	0,00	0,00	0,00	3.221,24		106,24	0,00
<b>31021.44400</b>	<b>Beiträge zur gesetzl. Sozialversicherung für Beschäftigte</b>								
							<b>Haushaltsvermerk: SN 1</b>	<b>Verf.-Ber.: 11</b>	
0,00	0,00	0,00	0,00	0,00	18.701,90	18.701,90	0,00	14.327,00	0,00
0,00		0,00	0,00	0,00	0,00	18.701,90		4.374,90	0,00
<b>31021.52021</b>	<b>Anschaffung von geringwertigen Büro- und Einrichtungsgegenständen</b>								
							<b>Haushaltsvermerk: 1</b>	<b>Verf.-Ber.: 41</b>	
0,00	0,00	0,00	0,00	0,00	967,39	967,39	0,00	0,00	0,00
0,00		0,00	0,00	0,00	0,00	967,39		967,39	0,00
<b>31021.52150</b>	<b>Anschaffung und Unterhaltung von Maschinen und Geräten</b>								
							<b>Haushaltsvermerk: 1</b>	<b>Verf.-Ber.: 41</b>	
0,00	0,00	0,00	0,00	0,00	107,22	107,22	0,00	100,00	0,00
0,00		0,00	0,00	0,00	0,00	107,22		7,22	0,00
<b>31021.58100</b>	<b>Anschaffung v. Büchern, Zeitschriften Fortsetzungswerken</b>								
							<b>Haushaltsvermerk: 1</b>	<b>Verf.-Ber.: 41</b>	
0,00	0,00	0,00	0,00	0,00	2.643,38	2.643,38	0,00	500,00	0,00
0,00		0,00	0,00	0,00	0,00	2.643,38		2.143,38	0,00
<b>31021.60010</b>	<b>Amtsspezifisches Arbeitsmaterial</b>								
							<b>Haushaltsvermerk: 1</b>	<b>Verf.-Ber.: 41</b>	
0,00	0,00	0,00	0,00	0,00	0,00	0,00	0,00	2.500,00	0,00
0,00		0,00	0,00	0,00	0,00	0,00		-2.500,00	0,00



# Jahresrechnung Verwaltungshaushalt 2014 (in EUR)

Kassenreste	Abgänge auf Kassenreste	HH-Reste	Abgänge auf HH-Reste	HH-Reste Übernahme	Anordnungs-soll	Ist	Neue Kassenreste	HH-Ansatz +Nachträge	mehr+ weniger-
Globalber. Vorjahr		neue HH-Reste aus üpl.	Anordnungen auf HH-Reste	Neue HH-Reste	Globalber. lfd. Jahr	Rech.-Erg.		Soll-übertrag	üpl./apl.
<b>31021</b>	<b>Volkskundliche Beratungsstelle</b>								
<b>31021.60100</b>	<b>Druckkosten</b>								
							Haushaltsvermerk: 1	Verf.-Ber.: 41	
0,00	0,00	0,00	0,00	0,00	21.784,88	21.784,88	0,00	18.565,00	2.373,00
0,00		0,00	0,00	0,00	0,00	21.784,88		846,88	2.373,00
<b>31021.60400</b>	<b>Veranstaltungen</b>								
							Haushaltsvermerk: 1	Verf.-Ber.: 41	
0,00	0,00	0,00	0,00	0,00	0,00	0,00	0,00	600,00	0,00
0,00		0,00	0,00	0,00	0,00	0,00		-600,00	0,00
<b>31021.63010</b>	<b>Werbungskosten</b>								
							Haushaltsvermerk: 1	Verf.-Ber.: 41	
0,00	0,00	0,00	0,00	0,00	77,35	77,35	0,00	200,00	0,00
0,00		0,00	0,00	0,00	0,00	77,35		-122,65	0,00
<b>31021.65030</b>	<b>Büromaterial</b>								
							Haushaltsvermerk: 1	Verf.-Ber.: 41	
0,00	0,00	0,00	0,00	0,00	1.192,13	1.192,13	0,00	200,00	0,00
0,00		0,00	0,00	0,00	0,00	1.192,13		992,13	0,00
<b>31021.65410</b>	<b>Reisekosten</b>								
							Haushaltsvermerk: 1	Verf.-Ber.: 41	
0,00	0,00	0,00	0,00	0,00	301,60	301,60	0,00	600,00	-156,81
0,00		0,00	0,00	0,00	0,00	301,60		-141,59	0,00
<b>31021.65850</b>	<b>sonstige Geschäftsausgaben</b>								
							Haushaltsvermerk: 1	Verf.-Ber.: 41	
0,00	0,00	0,00	0,00	0,00	1.433,24	1.433,24	0,00	0,00	0,00
0,00		0,00	0,00	0,00	0,00	1.433,24		1.433,24	0,00
<b>Zwischensumme</b>	<b>Ausgabe:</b>								
0,00	0,00	0,00	0,00	0,00	159.803,18	159.803,18	0,00	150.000,00	2.216,19
0,00		0,00	0,00	0,00	0,00	159.803,18		7.586,99	2.373,00
<b>Summe UA</b>	<b>Einnahme:</b>								
0,00	0,00	0,00	0,00	0,00	152.373,00	152.373,00	0,00	150.000,00	2.373,00
0,00		0,00	0,00	0,00	0,00	152.373,00		0,00	2.373,00
<b>Summe UA</b>	<b>Ausgabe:</b>								
0,00	0,00	0,00	0,00	0,00	159.803,18	159.803,18	0,00	150.000,00	2.216,19
0,00		0,00	0,00	0,00	0,00	159.803,18		7.586,99	2.373,00
<b>Summe UA</b>	<b>Differenz:</b>								
0,00	0,00	0,00	0,00	0,00	-7.430,18	-7.430,18	0,00	0,00	156,81
0,00		0,00	0,00	0,00	0,00	-7.430,18		-7.586,99	0,00

# Jahresrechnung Verwaltungshaushalt 2014 (in EUR)

Kassenreste	Abgänge auf Kassenreste	HH-Reste	Abgänge auf HH-Reste	HH-Reste Übernahme	Anordnungs-soll	Ist	Neue Kassenreste	HH-Ansatz +Nachträge	mehr+ weniger-
Globalber. Vorjahr		neue HH-Reste aus üpl.	Anordnungen auf HH-Reste	Neue HH-Reste	Globalber. lfd. Jahr	Rech.-Erg.		Soll-übertrag	üpl.-/apl.
<b>31030</b>	<b>Stadtmuseum</b>								
<b>31030.11011</b>	<b>Einnahmen aus Eintritt</b>								
							<b>Haushaltsvermerk: PK</b>	<b>Verf.-Ber.: 41</b>	
0,00	0,00	0,00	0,00	0,00	28.781,45	28.781,45	0,00	37.000,00	-8.218,55
0,00		0,00	0,00	0,00	0,00	28.781,45		0,00	0,00
<b>31030.13010</b>	<b>Einn. aus Verkauf von Vordrucken</b>								
							<b>Haushaltsvermerk: PK</b>	<b>Verf.-Ber.: 41</b>	
0,00	0,00	0,00	0,00	0,00	1.612,00	1.605,60	6,40	6.000,00	-4.388,00
0,00		0,00	0,00	0,00	0,00	1.612,00		0,00	0,00
<b>31030.13011</b>	<b>Einnahmen aus Verkauf (Energieerzeugung Wasserkraftanlage Neue Mühle)</b>								
								<b>Verf.-Ber.: 41</b>	
0,00	0,00	0,00	0,00	0,00	639,09	639,09	0,00	1.714,00	-1.074,91
0,00		0,00	0,00	0,00	0,00	639,09		0,00	0,00
<b>31030.14010</b>	<b>Einnahmen aus Mieten und Pachten (langfristige Verträge)</b>								
							<b>Haushaltsvermerk: PK</b>	<b>Verf.-Ber.: 23</b>	
5.709,59	5.709,59	0,00	0,00	0,00	0,00	0,00	0,00	11.300,00	-11.300,00
0,00		0,00	0,00	0,00	0,00	-5.709,59		0,00	0,00
<b>31030.14400</b>	<b>Einn. aus Ersatz v. Nebenleistungen</b>								
							<b>Haushaltsvermerk: PK</b>	<b>Verf.-Ber.: 41</b>	
0,00	0,00	0,00	0,00	0,00	0,00	0,00	0,00	1.030,00	-1.030,00
0,00		0,00	0,00	0,00	0,00	0,00		0,00	0,00
<b>31030.15030</b>	<b>Energie-Rückzahlung aus Vorjahren</b>								
							<b>Haushaltsvermerk: 3 PK</b>	<b>Verf.-Ber.: 23</b>	
0,00	0,00	0,00	0,00	0,00	1.124,11	1.124,11	0,00	0,00	1.124,11
0,00		0,00	0,00	0,00	0,00	1.124,11		0,00	1.124,11
<b>31030.15050</b>	<b>Sonstige Einnahmen</b>								
								<b>Verf.-Ber.: 41</b>	
0,00	0,00	0,00	0,00	0,00	1.252,00	1.252,00	0,00	0,00	1.252,00
0,00		0,00	0,00	0,00	0,00	1.252,00		0,00	0,00
<b>31030.15200</b>	<b>Einnahmen von Versicherungen</b>								
							<b>Haushaltsvermerk: 3</b>	<b>Verf.-Ber.: 30</b>	
0,00	0,00	0,00	0,00	0,00	753,19	753,19	0,00	0,00	753,19
0,00		0,00	0,00	0,00	0,00	753,19		0,00	753,19
<b>31030.15900</b>	<b>Umsatzsteuer</b>								
								<b>Verf.-Ber.: 41</b>	
0,00	0,00	0,00	0,00	0,00	121,43	121,43	0,00	326,00	-204,57
0,00		0,00	0,00	0,00	0,00	121,43		0,00	0,00
<b>31030.16800</b>	<b>Verwaltungskostenerstattung durch die Stiftung "Thür.Schlösser u. Gärten"</b>								
								<b>Verf.-Ber.: 41</b>	
0,00	0,00	0,00	0,00	0,00	60.419,62	60.419,62	0,00	58.000,00	2.419,62
0,00		0,00	0,00	0,00	0,00	60.419,62		0,00	2.400,00
<b>31030.17100</b>	<b>Zuweisung vom Land (institutionelle Förderung)</b>								
								<b>Verf.-Ber.: 41</b>	
0,00	0,00	0,00	0,00	0,00	52.000,00	52.000,00	0,00	52.000,00	0,00
0,00		0,00	0,00	0,00	0,00	52.000,00		0,00	0,00

# Jahresrechnung Verwaltungshaushalt 2014 (in EUR)

Kassenreste	Abgänge auf Kassenreste	HH-Reste	Abgänge auf HH-Reste	HH-Reste Übernahme	Anordnungs-soll	Ist	Neue Kassenreste	HH-Ansatz +Nachträge	mehr+weniger-
Globalber. Vorjahr		neue HH-Reste aus üpl.	Anordnungen auf HH-Reste	Neue HH-Reste	Globalber. lfd. Jahr	Rech.-Erg.		Soll-übertrag	üpl.-/apl.
<b>31030</b>	<b>Stadtmuseum</b>								
<b>31030.17110</b>	<b>Projektbezogene Zuweisung vom Land</b>								
	0,00	0,00	0,00	0,00	3.000,00	3.000,00	0,00	3.000,00	0,00
	0,00		0,00	0,00	0,00	3.000,00		0,00	0,00
<b>31030.17800</b>	<b>Einnahmen Zuschüsse übrige Bereiche</b>								
	0,00	0,00	0,00	0,00	6.000,00	6.000,00	0,00	0,00	6.000,00
	0,00		0,00	0,00	0,00	6.000,00		0,00	6.000,00
<b>Zwischensumme</b>	<b>Einnahme:</b>								
	<b>5.709,59</b>	<b>5.709,59</b>	<b>0,00</b>	<b>0,00</b>	<b>155.702,89</b>	<b>155.696,49</b>	<b>6,40</b>	<b>170.370,00</b>	<b>-14.667,11</b>
	<b>0,00</b>		<b>0,00</b>	<b>0,00</b>	<b>0,00</b>	<b>149.993,30</b>		<b>0,00</b>	<b>10.277,30</b>
<b>31030.41400</b>	<b>Dienstbezüge für Beschäftigte</b>								
	0,00	0,00	0,00	0,00	363.496,43	363.496,43	0,00	372.190,00	0,00
	0,00		0,00	0,00	0,00	363.496,43		-8.693,57	0,00
<b>31030.41610</b>	<b>Beschäftigungsentgelte</b>								
	0,00	0,00	0,00	0,00	400,00	400,00	0,00	0,00	400,00
	0,00		0,00	0,00	0,00	400,00		0,00	400,00
<b>31030.43400</b>	<b>Beiträge zu Versorgungskassen für Beschäftigte</b>								
	0,00	0,00	0,00	0,00	12.252,08	12.252,08	0,00	12.275,00	0,00
	0,00		0,00	0,00	0,00	12.252,08		-22,92	0,00
<b>31030.44400</b>	<b>Beiträge zur gesetzl. Sozialversicherung für Beschäftigte</b>								
	0,00	0,00	0,00	0,00	66.230,33	66.230,33	0,00	64.146,00	0,00
	0,00		0,00	0,00	0,00	66.230,33		2.084,33	0,00
<b>31030.44800</b>	<b>Beiträge zur gesetzl. Sozialversicherung für Sonstige</b>								
	0,00	0,00	0,00	0,00	168,06	168,06	0,00	149,00	0,00
	0,00		0,00	0,00	0,00	168,06		19,06	0,00
<b>31030.45100</b>	<b>Gesundheitsuntersuchungen u.ä.</b>								
	0,00	0,00	0,00	0,00	0,00	0,00	0,00	10,00	0,00
	0,00		0,00	0,00	0,00	0,00		-10,00	0,00
<b>31030.50010</b>	<b>Gebäudeunterhaltung</b>								
	0,00	0,00	0,00	0,00	48.316,17	48.316,17	0,00	47.000,00	0,00
	0,00		0,00	0,00	0,00	48.316,17		1.316,17	0,00
<b>31030.51300</b>	<b>Unterhaltung Grünanlagen</b>								
	0,00	0,00	0,00	0,00	30,71	30,71	0,00	100,00	0,00
	0,00		0,00	0,00	0,00	30,71		-69,29	0,00

# Jahresrechnung Verwaltungshaushalt 2014 (in EUR)

Kassenreste	Abgänge auf Kassenreste	HH-Reste	Abgänge auf HH-Reste	HH-Reste Übernahme	Anordnungs-soll	Ist	Neue Kassenreste	HH-Ansatz +Nachträge	mehr+ weniger-
Globalber. Vorjahr		neue HH-Reste aus üpl.	Anordnungen auf HH-Reste	Neue HH-Reste	Globalber. lfd. Jahr	Rech.-Erg.		Soll-übertrag	üpl./apl.
<b>31030</b>	<b>Stadtmuseum</b>								
<b>31030.52021</b>	<b>Anschaffung von geringwertigen Büro- und Einrichtungsgegenständen</b>						<b>Haushaltsvermerk: 1</b>	<b>Verf.-Ber.: 41</b>	
0,00	0,00	0,00	0,00	0,00	0,00	0,00	0,00	100,00	0,00
0,00		0,00	0,00	0,00	0,00	0,00		-100,00	0,00
<b>31030.52150</b>	<b>Anschaffung und Unterhaltung von Maschinen und Geräten</b>						<b>Haushaltsvermerk: 1</b>	<b>Verf.-Ber.: 41</b>	
0,00	0,00	0,00	0,00	0,00	1.663,56	1.663,56	0,00	600,00	0,00
0,00		0,00	0,00	0,00	0,00	1.663,56		1.063,56	0,00
<b>31030.52151</b>	<b>Anschaffung von geringwertigen Maschinen und Geräten</b>						<b>Haushaltsvermerk: 1</b>	<b>Verf.-Ber.: 41</b>	
0,00	0,00	0,00	0,00	0,00	0,00	0,00	0,00	100,00	0,00
0,00		0,00	0,00	0,00	0,00	0,00		-100,00	0,00
<b>31030.52300</b>	<b>Haushaltswäsche, Haushaltswaren</b>						<b>Haushaltsvermerk: 1</b>	<b>Verf.-Ber.: 41</b>	
0,00	0,00	0,00	0,00	0,00	5,41	5,41	0,00	100,00	0,00
0,00		0,00	0,00	0,00	0,00	5,41		-94,59	0,00
<b>31030.53000</b>	<b>Mieten und Pachten</b>						<b>Haushaltsvermerk: 1</b>	<b>Verf.-Ber.: 23</b>	
0,00	0,00	0,00	0,00	0,00	9.236,06	9.236,06	0,00	8.860,00	0,00
0,00		0,00	0,00	0,00	0,00	9.236,06		376,06	0,00
<b>31030.53020</b>	<b>Kulturmiete an die Stiftung "Thüringer Schlösser und Gärten"</b>						<b>Haushaltsvermerk: 1</b>	<b>Verf.-Ber.: 41</b>	
0,00	0,00	0,00	0,00	0,00	6.654,00	6.654,00	0,00	6.660,00	0,00
0,00		0,00	0,00	0,00	0,00	6.654,00		-6,00	0,00
<b>31030.54010</b>	<b>Wasser</b>						<b>Haushaltsvermerk: SN 3</b>	<b>Verf.-Ber.: 23</b>	
0,00	0,00	0,00	0,00	0,00	1.062,38	1.062,38	0,00	1.900,00	-837,62
0,00		0,00	0,00	0,00	0,00	1.062,38		0,00	0,00
<b>31030.54030</b>	<b>Elektroenergie</b>						<b>Haushaltsvermerk: SN 3</b>	<b>Verf.-Ber.: 23</b>	
0,00	0,00	0,00	0,00	0,00	29.167,26	29.167,26	0,00	53.500,00	-24.332,74
0,00		0,00	0,00	0,00	0,00	29.167,26		0,00	0,00
<b>31030.54040</b>	<b>Feste Brennstoffe</b>						<b>Haushaltsvermerk: SN 3</b>	<b>Verf.-Ber.: 23</b>	
0,00	0,00	0,00	0,00	0,00	0,00	0,00	0,00	300,00	-300,00
0,00		0,00	0,00	0,00	0,00	0,00		0,00	0,00
<b>31030.54050</b>	<b>Fernwärme</b>						<b>Haushaltsvermerk: SN 3</b>	<b>Verf.-Ber.: 23</b>	
0,00	0,00	0,00	0,00	0,00	12.029,33	12.029,33	0,00	20.200,00	-8.170,67
0,00		0,00	0,00	0,00	0,00	12.029,33		0,00	0,00
<b>31030.54070</b>	<b>Abwasser</b>						<b>Haushaltsvermerk: SN 3</b>	<b>Verf.-Ber.: 23</b>	
0,00	0,00	0,00	0,00	0,00	1.653,97	1.653,97	0,00	2.200,00	-546,03
0,00		0,00	0,00	0,00	0,00	1.653,97		0,00	0,00

# Jahresrechnung Verwaltungshaushalt 2014 (in EUR)

Kassenreste	Abgänge auf Kassenreste	HH-Reste	Abgänge auf HH-Reste	HH-Reste Übernahme	Anordnungs-soll	Ist	Neue Kassenreste	HH-Ansatz +Nachträge	mehr+ weniger-
Globalber. Vorjahr		neue HH-Reste aus üpl.	Anordnungen auf HH-Reste	Neue HH-Reste	Globalber. lfd. Jahr	Rech.-Erg.		Soll-übertrag	üpl.-/apl.
<b>31030</b>	<b>Stadtmuseum</b>								
<b>31030.54100</b>	<b>Glas- und Gebäudereinigung</b>						<b>Haushaltsvermerk: 1</b>	<b>Verf.-Ber.: 23</b>	
0,00	0,00	0,00	0,00	0,00	28.885,28	28.885,28	0,00	23.900,00	0,00
0,00		0,00	0,00	0,00	0,00	28.885,28		4.985,28	0,00
<b>31030.54150</b>	<b>Sonstige Reinigungskosten</b>						<b>Haushaltsvermerk: 1</b>	<b>Verf.-Ber.: 41</b>	
0,00	0,00	0,00	0,00	0,00	9,90	9,90	0,00	0,00	0,00
0,00		0,00	0,00	0,00	0,00	9,90		9,90	0,00
<b>31030.54250</b>	<b>Sonstige Abgaben</b>						<b>Haushaltsvermerk: 1</b>	<b>Verf.-Ber.: 23</b>	
0,00	0,00	0,00	0,00	0,00	2.429,52	2.429,52	0,00	1.850,00	0,00
0,00		0,00	0,00	0,00	0,00	2.429,52		579,52	0,00
<b>31030.54300</b>	<b>Bewachungskosten</b>						<b>Haushaltsvermerk: 1</b>	<b>Verf.-Ber.: 23</b>	
0,00	0,00	0,00	0,00	0,00	172.227,26	172.227,26	0,00	166.000,00	0,00
0,00		0,00	0,00	0,00	0,00	172.227,26		6.227,26	0,00
<b>31030.54900</b>	<b>Sonstige Bewirtschaftungskosten</b>						<b>Haushaltsvermerk: 1</b>	<b>Verf.-Ber.: 41</b>	
0,00	0,00	0,00	0,00	0,00	161,85	161,85	0,00	0,00	0,00
0,00		0,00	0,00	0,00	0,00	161,85		161,85	0,00
<b>31030.54910</b>	<b>Sonstige Bewirtschaftungskosten "Neue Mühle"</b>						<b>Haushaltsvermerk: 1</b>	<b>Verf.-Ber.: 41</b>	
0,00	0,00	0,00	0,00	0,00	575,59	575,59	0,00	2.040,00	0,00
0,00		0,00	0,00	0,00	0,00	575,59		-1.464,41	0,00
<b>31030.55000</b>	<b>Haltung von Fahrzeugen</b>						<b>Haushaltsvermerk: 1</b>	<b>Verf.-Ber.: 67</b>	
0,00	0,00	0,00	0,00	0,00	0,00	0,00	0,00	300,00	0,00
0,00		0,00	0,00	0,00	0,00	0,00		-300,00	0,00
<b>31030.56010</b>	<b>Dienst- und Schutzkleidung</b>						<b>Haushaltsvermerk: 1</b>	<b>Verf.-Ber.: 41</b>	
0,00	0,00	0,00	0,00	0,00	91,62	91,62	0,00	100,00	0,00
0,00		0,00	0,00	0,00	0,00	91,62		-8,38	0,00
<b>31030.57500</b>	<b>Verbrauchsmaterial</b>						<b>Haushaltsvermerk: 1</b>	<b>Verf.-Ber.: 41</b>	
0,00	0,00	0,00	0,00	0,00	554,93	554,93	0,00	450,00	0,00
0,00		0,00	0,00	0,00	0,00	554,93		104,93	0,00
<b>31030.58010</b>	<b>Anschaffung und Unterhaltung von Kunst- und Sammlungsgegenständen</b>						<b>Haushaltsvermerk: 1</b>	<b>Verf.-Ber.: 41</b>	
0,00	0,00	0,00	0,00	0,00	0,00	0,00	0,00	600,00	0,00
0,00		0,00	0,00	0,00	0,00	0,00		-600,00	0,00
<b>31030.58100</b>	<b>Anschaffung v. Büchern, Zeitschriften Fortsetzungswerken</b>						<b>Haushaltsvermerk: 1</b>	<b>Verf.-Ber.: 41</b>	
0,00	0,00	0,00	0,00	0,00	114,25	114,25	0,00	250,00	0,00
0,00		0,00	0,00	0,00	0,00	114,25		-135,75	0,00

# Jahresrechnung Verwaltungshaushalt 2014 (in EUR)

Kassenreste	Abgänge auf Kassenreste	HH-Reste	Abgänge auf HH-Reste	HH-Reste Übernahme	Anordnungs-soll	Ist	Neue Kassenreste	HH-Ansatz +Nachträge	mehr+ weniger-	
Globalber. Vorjahr		neue HH-Reste aus üpl.	Anordnungen auf HH-Reste	Neue HH-Reste	Globalber. lfd. Jahr	Rech.-Erg.		Soll-übertrag	üpl.-/apl.	
<b>31030</b>	<b>Stadtmuseum</b>									
<b>31030.60010</b>	<b>Amtsspezifisches Arbeitsmaterial</b>									
	0,00	0,00	0,00	0,00	0,00	216,86	216,86	0,00	500,00	0,00
	0,00		0,00	0,00	0,00	0,00	216,86		-283,14	0,00
<b>31030.60100</b>	<b>Druckkosten</b>									
	0,00	0,00	0,00	0,00	0,00	0,00	0,00	0,00	800,00	0,00
	0,00		0,00	0,00	0,00	0,00	0,00		-800,00	0,00
<b>31030.60410</b>	<b>Veranstaltungen</b>									
	0,00	0,00	0,00	0,00	0,00	15.056,27	15.056,27	0,00	5.000,00	6.000,00
	0,00		0,00	0,00	0,00	0,00	15.056,27		4.056,27	6.000,00
<b>31030.60447</b>	<b>Sonderausstellung "Vom Holzlöffel zur Vorlegegabel"</b>									
	0,00	0,00	0,00	0,00	0,00	6.498,63	6.498,63	0,00	6.500,00	-1,37
	0,00		0,00	0,00	0,00	0,00	6.498,63		0,00	0,00
<b>31030.61600</b>	<b>GEMA - Gebühren</b>									
	0,00	0,00	0,00	0,00	0,00	192,80	192,80	0,00	190,00	0,00
	0,00		0,00	0,00	0,00	0,00	192,80		2,80	0,00
<b>31030.64190</b>	<b>Nachzahlung Steuern-Vorjahre</b>									
	0,00	0,00	0,00	0,00	0,00	4,15	4,15	0,00	0,00	0,00
	0,00		0,00	0,00	0,00	0,00	4,15		4,15	0,00
<b>31030.64320</b>	<b>Umsatzsteuer/Traglast</b>									
	0,00	0,00	0,00	0,00	0,00	159,43	159,43	0,00	326,00	0,00
	0,00		0,00	0,00	0,00	0,00	159,43		-166,57	0,00
<b>31030.64700</b>	<b>Ausgaben zur Regulierung von Versicherungsschäden</b>									
	0,00	0,00	0,00	0,00	0,00	753,19	753,19	0,00	0,00	753,19
	0,00		0,00	0,00	0,00	0,00	753,19		0,00	753,19
<b>31030.65030</b>	<b>Büromaterial</b>									
	0,00	0,00	0,00	0,00	0,00	204,88	204,88	0,00	510,00	0,00
	0,00		0,00	0,00	0,00	0,00	204,88		-305,12	0,00
<b>31030.65220</b>	<b>Rundfunk- und Fernsehgebühren</b>									
	0,00	0,00	0,00	0,00	0,00	143,76	143,76	0,00	200,00	-56,24
	0,00		0,00	0,00	0,00	0,00	143,76		0,00	0,00
<b>31030.65230</b>	<b>Fernsprechgebühren</b>									
	0,00	0,00	0,00	0,00	0,00	2.140,17	2.140,17	0,00	3.000,00	-859,83
	0,00		0,00	0,00	0,00	0,00	2.140,17		0,00	0,00

# Jahresrechnung Verwaltungshaushalt 2014 (in EUR)

Kassenreste	Abgänge auf Kassenreste	HH-Reste	Abgänge auf HH-Reste	HH-Reste Übernahme	Anordnungs-soll	Ist	Neue Kassenreste	HH-Ansatz +Nachträge	mehr+ weniger-
Globalber. Vorjahr		neue HH-Reste aus üpl.	Anordnungen auf HH-Reste	Neue HH-Reste	Globalber. lfd. Jahr	Rech.-Erg.		Soll-übertrag	üpl.-/apl.
<b>31030</b>	<b>Stadtmuseum</b>								
<b>31030.65240</b>	<b>Portokosten</b>						<b>Haushaltsvermerk: 1</b>	<b>Verf.-Ber.: 11</b>	
	0,00	0,00	0,00	0,00	1.526,54	1.526,54	0,00	2.000,00	-473,46
	0,00		0,00	0,00	0,00	1.526,54		0,00	0,00
<b>31030.65410</b>	<b>Reisekosten</b>							<b>Verf.-Ber.: 11</b>	
	0,00	0,00	0,00	0,00	172,00	172,00	0,00	300,00	-128,00
	0,00		0,00	0,00	0,00	172,00		0,00	0,00
<b>31030.65420</b>	<b>Fahrtkosten und km-Geldentschädigung</b>						<b>Haushaltsvermerk: 1</b>	<b>Verf.-Ber.: 67</b>	
	0,00	0,00	0,00	0,00	254,00	254,00	0,00	500,00	-246,00
	0,00		0,00	0,00	0,00	254,00		0,00	0,00
<b>31030.65800</b>	<b>Fracht- und Transportkosten</b>						<b>Haushaltsvermerk: 1</b>	<b>Verf.-Ber.: 41</b>	
	0,00	0,00	0,00	0,00	0,00	0,00	0,00	1.530,00	-23,35
	0,00		0,00	0,00	0,00	0,00		-1.506,65	0,00
<b>31030.65850</b>	<b>Sonstige Geschäftsausgaben</b>						<b>Haushaltsvermerk: 1</b>	<b>Verf.-Ber.: 41</b>	
	0,00	0,00	0,00	0,00	4,60	4,60	0,00	100,00	-95,40
	0,00		0,00	0,00	0,00	4,60		0,00	0,00
<b>31030.66100</b>	<b>Mitgliedsbeiträge</b>						<b>Haushaltsvermerk: 1</b>	<b>Verf.-Ber.: 41</b>	
	0,00	0,00	0,00	0,00	174,02	174,02	0,00	100,00	0,00
	0,00		0,00	0,00	0,00	174,02		74,02	0,00
<b>31030.68000</b>	<b>Kalkulatorische Abschreibungen</b>						<b>Haushaltsvermerk: 1</b>	<b>Verf.-Ber.: 20</b>	
	0,00	0,00	0,00	0,00	44.334,40	44.334,40	0,00	27.500,00	0,00
	0,00		0,00	0,00	0,00	44.334,40		16.834,40	0,00
<b>31030.68500</b>	<b>Verzinsung Anlagekapital</b>						<b>Haushaltsvermerk: 1</b>	<b>Verf.-Ber.: 20</b>	
	0,00	0,00	0,00	0,00	73.449,76	73.449,76	0,00	71.000,00	0,00
	0,00		0,00	0,00	0,00	73.449,76		2.449,76	0,00
<b>Zwischensumme</b>	<b>Ausgabe:</b>								
	<b>0,00</b>	<b>0,00</b>	<b>0,00</b>	<b>0,00</b>	<b>902.701,41</b>	<b>902.701,41</b>	<b>0,00</b>	<b>905.936,00</b>	<b>-28.917,52</b>
	<b>0,00</b>	<b>0,00</b>	<b>0,00</b>	<b>0,00</b>	<b>0,00</b>	<b>902.701,41</b>		<b>25.682,93</b>	<b>7.153,19</b>

# Jahresrechnung Verwaltungshaushalt 2014 (in EUR)

Kassenreste	Abgänge auf Kassenreste	HH-Reste	Abgänge auf HH-Reste	HH-Reste Übernahme	Anordnungs-soll	Ist	Neue Kassenreste	HH-Ansatz +Nachträge	mehr+ weniger-
Globalber. Vorjahr		neue HH-Reste aus üpl.	Anordnungen auf HH-Reste	Neue HH-Reste	Globalber. lfd. Jahr	Rech.-Erg.		Soll-übertrag	üpl.-/apl.
<b>31030</b>	<b>Stadtmuseum</b>								
<b>Summe UA</b>	<b>Einnahme:</b>								
5.709,59	5.709,59	0,00	0,00	0,00	155.702,89	155.696,49	6,40	170.370,00	-14.667,11
0,00		0,00	0,00	0,00	0,00	149.993,30		0,00	10.277,30
<b>Summe UA</b>	<b>Ausgabe:</b>								
0,00	0,00	0,00	0,00	0,00	902.701,41	902.701,41	0,00	905.936,00	-28.917,52
0,00		0,00	0,00	0,00	0,00	902.701,41		25.682,93	7.153,19
<b>Summe UA</b>	<b>Differenz:</b>								
5.709,59	5.709,59	0,00	0,00	0,00	-746.998,52	-747.004,92	6,40	-735.566,00	14.250,41
0,00		0,00	0,00	0,00	0,00	-752.708,11		-25.682,93	3.124,11



# Jahresrechnung Verwaltungshaushalt 2014 (in EUR)

Kassenreste	Abgänge auf Kassenreste	HH-Reste	Abgänge auf HH-Reste	HH-Reste Übernahme	Anordnungs-soll	Ist	Neue Kassenreste	HH-Ansatz +Nachträge	mehr+weniger-
Globalber. Vorjahr		neue HH-Reste aus üpl.	Anordnungen auf HH-Reste	Neue HH-Reste	Globalber. lfd. Jahr	Rech.-Erg.		Soll-übertrag	üpl./apl.
<b>31033</b>	<b>Gedenkstätte - Erinnerungsort Topf und Söhne</b>								
<b>31033.15200</b>	<b>Einnahmen aus Versicherungen</b>								
								<b>Verf.-Ber.: 30</b>	
0,00	0,00	0,00	0,00	0,00	2.576,35	2.576,35	0,00	0,00	2.576,35
0,00		0,00	0,00	0,00	0,00	2.576,35		0,00	2.576,35
<b>31033.17100</b>	<b>Zuweisung vom Land (institutionelle Förderung)</b>								
								<b>Verf.-Ber.: 41</b>	
0,00	0,00	0,00	0,00	0,00	50.000,00	50.000,00	0,00	50.000,00	0,00
0,00		0,00	0,00	0,00	0,00	50.000,00		0,00	0,00
<b>31033.17110</b>	<b>Zuweisung vom Land</b>								
								<b>Verf.-Ber.: 41</b>	
0,00	0,00	0,00	0,00	0,00	25.000,00	25.000,00	0,00	12.500,00	12.500,00
0,00		0,00	0,00	0,00	0,00	25.000,00		0,00	12.500,00
<b>31033.17800</b>	<b>Zuweisungen und Zuschüsse für laufende Zwecke übrige Bereiche</b>								
								<b>Verf.-Ber.: 41</b>	
0,00	0,00	0,00	0,00	0,00	500,00	500,00	0,00	0,00	500,00
0,00		0,00	0,00	0,00	0,00	500,00		0,00	500,00
<b>Zwischensumme</b>	<b>Einnahme:</b>								
<b>0,00</b>	<b>0,00</b>	<b>0,00</b>	<b>0,00</b>	<b>0,00</b>	<b>78.076,35</b>	<b>78.076,35</b>	<b>0,00</b>	<b>62.500,00</b>	<b>15.576,35</b>
<b>0,00</b>	<b>0,00</b>	<b>0,00</b>	<b>0,00</b>	<b>0,00</b>	<b>0,00</b>	<b>78.076,35</b>	<b>0,00</b>	<b>0,00</b>	<b>15.576,35</b>
<b>31033.41400</b>	<b>Dienstbezüge für Beschäftigte</b>								
							<b>Haushaltsvermerk: SN 1</b>	<b>Verf.-Ber.: 11</b>	
0,00	0,00	0,00	0,00	0,00	59.048,42	59.048,42	0,00	55.307,00	0,00
0,00		0,00	0,00	0,00	0,00	59.048,42		3.741,42	0,00
<b>31033.41610</b>	<b>Beschäftigungsentgelte</b>								
							<b>Haushaltsvermerk: 1</b>	<b>Verf.-Ber.: 41</b>	
0,00	0,00	0,00	0,00	0,00	72.396,38	72.396,38	0,00	40.000,00	12.500,00
0,00		0,00	0,00	0,00	0,00	72.396,38		19.896,38	12.500,00
<b>31033.43400</b>	<b>Beiträge zu Versorgungskassen für Beschäftigte</b>								
							<b>Haushaltsvermerk: SN 1</b>	<b>Verf.-Ber.: 11</b>	
0,00	0,00	0,00	0,00	0,00	1.964,48	1.964,48	0,00	1.840,00	0,00
0,00		0,00	0,00	0,00	0,00	1.964,48		124,48	0,00
<b>31033.43810</b>	<b>Beiträge zu Versorgungskassen für Sonstige</b>								
							<b>Haushaltsvermerk: 1</b>	<b>Verf.-Ber.: 41</b>	
0,00	0,00	0,00	0,00	0,00	485,21	485,21	0,00	1.007,00	0,00
0,00		0,00	0,00	0,00	0,00	485,21		-521,79	0,00
<b>31033.44400</b>	<b>Beiträge zur gesetzl. Sozialversicherung für Beschäftigte</b>								
							<b>Haushaltsvermerk: SN 1</b>	<b>Verf.-Ber.: 11</b>	
0,00	0,00	0,00	0,00	0,00	10.636,81	10.636,81	0,00	9.091,00	0,00
0,00		0,00	0,00	0,00	0,00	10.636,81		1.545,81	0,00
<b>31033.44800</b>	<b>Beiträge zur gesetzl. Sozialversicherung für Sonstige</b>								
							<b>Haushaltsvermerk: SN 1</b>	<b>Verf.-Ber.: 11</b>	
0,00	0,00	0,00	0,00	0,00	180,58	180,58	0,00	12,00	0,00
0,00		0,00	0,00	0,00	0,00	180,58		168,58	0,00

# Jahresrechnung Verwaltungshaushalt 2014 (in EUR)

Kassenreste	Abgänge auf Kassenreste	HH-Reste	Abgänge auf HH-Reste	HH-Reste Übernahme	Anordnungs-soll	Ist	Neue Kassenreste	HH-Ansatz +Nachträge	mehr+weniger-	
Globalber. Vorjahr		neue HH-Reste aus üpl.	Anordnungen auf HH-Reste	Neue HH-Reste	Globalber. lfd. Jahr	Rech.-Erg.		Soll-übertrag	üpl.-/apl.	
<b>31033</b>	<b>Gedenkstätte - Erinnerungsort Topf und Söhne</b>									
<b>31033.44810</b>	<b>Beiträge zur gesetzl. Sozialversicherung für Sonstige</b>									
	0,00	0,00	0,00	0,00	0,00	3.017,83	3.017,83	0,00	5.909,00	0,00
	0,00		0,00	0,00	0,00	0,00	3.017,83		-2.891,17	0,00
<b>31033.50010</b>	<b>Gebäudeunterhaltung</b>									
	0,00	0,00	0,00	0,00	0,00	945,22	945,22	0,00	4.000,00	0,00
	0,00		0,00	0,00	0,00	0,00	945,22		-3.054,78	0,00
<b>31033.52021</b>	<b>Anschaffung von geringwertigen Büro- und Einrichtungsgegenständen</b>									
	0,00	0,00	0,00	0,00	0,00	1.420,00	1.420,00	0,00	100,00	0,00
	0,00		0,00	0,00	0,00	0,00	1.420,00		1.320,00	0,00
<b>31033.52150</b>	<b>Anschaffung und Unterhaltung von Maschinen und Geräten</b>									
	0,00	0,00	0,00	0,00	0,00	297,48	297,48	0,00	1.100,00	0,00
	0,00		0,00	0,00	0,00	0,00	297,48		-802,52	0,00
<b>31033.52151</b>	<b>Anschaffung von geringwertigen Maschinen und Geräten</b>									
	0,00	0,00	0,00	0,00	0,00	3.214,03	3.214,03	0,00	100,00	0,00
	0,00		0,00	0,00	0,00	0,00	3.214,03		3.114,03	0,00
<b>31033.53000</b>	<b>Mieten und Pachten</b>									
	0,00	0,00	0,00	0,00	0,00	93.441,12	93.441,12	0,00	93.450,00	0,00
	0,00		0,00	0,00	0,00	0,00	93.441,12		-8,88	0,00
<b>31033.53010</b>	<b>Mieten/Leasing bewegliches Anlagevermögen</b>									
	0,00	0,00	0,00	0,00	0,00	0,00	0,00	0,00	5.000,00	-1.050,00
	0,00		0,00	0,00	0,00	0,00	0,00		-3.950,00	-1.050,00
<b>31033.54010</b>	<b>Wasser</b>									
	0,00	0,00	0,00	0,00	0,00	0,00	0,00	0,00	2.500,00	-2.500,00
	0,00		0,00	0,00	0,00	0,00	0,00		0,00	0,00
<b>31033.54030</b>	<b>Elektroenergie</b>									
	0,00	0,00	0,00	0,00	0,00	10.295,48	10.295,48	0,00	10.400,00	-104,52
	0,00		0,00	0,00	0,00	0,00	10.295,48		0,00	0,00
<b>31033.54050</b>	<b>Fernwärme</b>									
	0,00	0,00	0,00	0,00	0,00	0,00	0,00	0,00	6.000,00	-6.000,00
	0,00		0,00	0,00	0,00	0,00	0,00		0,00	0,00
<b>31033.54100</b>	<b>Glas- und Gebäudereinigung</b>									
	0,00	0,00	0,00	0,00	0,00	12.892,95	12.892,95	0,00	13.000,00	0,00
	0,00		0,00	0,00	0,00	0,00	12.892,95		-107,05	0,00

# Jahresrechnung Verwaltungshaushalt 2014 (in EUR)

Kassenreste	Abgänge auf Kassenreste	HH-Reste	Abgänge auf HH-Reste	HH-Reste Übernahme	Anordnungs-soll	Ist	Neue Kassenreste	HH-Ansatz +Nachträge	mehr+ weniger-	
Globalber. Vorjahr		neue HH-Reste aus üpl.	Anordnungen auf HH-Reste	Neue HH-Reste	Globalber. lfd. Jahr	Rech.-Erg.		Soll-übertrag	üpl./apl.	
<b>31033</b>	<b>Gedenkstätte - Erinnerungsort Topf und Söhne</b>									
<b>31033.54250</b>	<b>Sonstige Abgaben</b>									
	0,00	0,00	0,00	0,00	0,00	794,02	794,02	0,00	350,00	0,00
	0,00		0,00	0,00	0,00	0,00	794,02		444,02	0,00
<b>31033.54300</b>	<b>Bewachungskosten</b>									
	0,00	0,00	0,00	0,00	0,00	70.928,30	70.928,30	0,00	70.000,00	0,00
	0,00		0,00	0,00	0,00	0,00	70.928,30		928,30	0,00
<b>31033.54900</b>	<b>Sonstige Bewirtschaftungskosten</b>									
	0,00	0,00	0,00	0,00	0,00	785,82	785,82	0,00	0,00	0,00
	0,00		0,00	0,00	0,00	0,00	785,82		785,82	0,00
<b>31033.54910</b>	<b>Kosten Ausstellungsbau</b>									
	0,00	0,00	0,00	0,00	0,00	1.987,81	1.987,81	0,00	0,00	0,00
	0,00		0,00	0,00	0,00	0,00	1.987,81		1.987,81	0,00
<b>31033.57500</b>	<b>Verbrauchsmaterial</b>									
	0,00	0,00	0,00	0,00	0,00	331,03	331,03	0,00	0,00	0,00
	0,00		0,00	0,00	0,00	0,00	331,03		331,03	0,00
<b>31033.58010</b>	<b>Ankauf Kulturgut</b>									
	0,00	0,00	0,00	0,00	0,00	89,50	89,50	0,00	0,00	0,00
	0,00		0,00	0,00	0,00	0,00	89,50		89,50	0,00
<b>31033.58100</b>	<b>Anschaffung von Büchern, Zeitschriften und Fortsetzungswerken</b>									
	0,00	0,00	0,00	0,00	0,00	686,65	686,65	0,00	0,00	0,00
	0,00		0,00	0,00	0,00	0,00	686,65		686,65	0,00
<b>31033.60010</b>	<b>Amtsspezifisches Arbeitsmaterial</b>									
	0,00	0,00	0,00	0,00	0,00	103,33	103,33	0,00	1.605,00	0,00
	0,00		0,00	0,00	0,00	0,00	103,33		-1.501,67	0,00
<b>31033.60100</b>	<b>Druckkosten</b>									
	0,00	0,00	0,00	0,00	0,00	3.609,31	3.609,31	0,00	13.200,00	0,00
	0,00		0,00	0,00	0,00	0,00	3.609,31		-9.590,69	0,00
<b>31033.60400</b>	<b>Veranstaltungen</b>									
	0,00	0,00	0,00	0,00	0,00	7.783,06	7.783,06	0,00	17.000,00	486,68
	0,00		0,00	0,00	0,00	0,00	7.783,06		-9.703,62	500,00
<b>31033.64700</b>	<b>Ausgaben zur Regulierung von Versicherungsschäden</b>									
	0,00	0,00	0,00	0,00	0,00	2.576,35	2.576,35	0,00	0,00	2.576,35
	0,00		0,00	0,00	0,00	0,00	2.576,35		0,00	2.576,35

# Jahresrechnung Verwaltungshaushalt 2014 (in EUR)

Kassenreste	Abgänge auf Kassenreste	HH-Reste	Abgänge auf HH-Reste	HH-Reste Übernahme	Anordnungs-soll	Ist	Neue Kassenreste	HH-Ansatz +Nachträge	mehr+ weniger-
Globalber. Vorjahr		neue HH-Reste aus üpl.	Anordnungen auf HH-Reste	Neue HH-Reste	Globalber. lfd. Jahr	Rech.-Erg.		Soll-übertrag	üpl./apl.
<b>31033</b>	<b>Gedenkstätte - Erinnerungsort Topf und Söhne</b>								
<b>31033.65030</b>	<b>Büromaterial</b>								
							<b>Haushaltsvermerk: 1</b>	<b>Verf.-Ber.: 41</b>	
0,00	0,00	0,00	0,00	0,00	1.014,98	1.014,98	0,00	500,00	0,00
0,00		0,00	0,00	0,00	0,00	1.014,98		514,98	0,00
<b>31033.65220</b>	<b>Rundfunk- und Fernsehgebühren</b>								
							<b>Haushaltsvermerk: 1</b>	<b>Verf.-Ber.: 11</b>	
0,00	0,00	0,00	0,00	0,00	71,88	71,88	0,00	100,00	-28,12
0,00		0,00	0,00	0,00	0,00	71,88		0,00	0,00
<b>31033.65230</b>	<b>Fernsprechgebühren</b>								
							<b>Haushaltsvermerk: 1</b>	<b>Verf.-Ber.: 11</b>	
0,00	0,00	0,00	0,00	0,00	1.122,11	1.122,11	0,00	1.100,00	0,00
0,00		0,00	0,00	0,00	0,00	1.122,11		22,11	0,00
<b>31033.65240</b>	<b>Portokosten</b>								
							<b>Haushaltsvermerk: 1</b>	<b>Verf.-Ber.: 11</b>	
0,00	0,00	0,00	0,00	0,00	162,37	162,37	0,00	200,00	-37,63
0,00		0,00	0,00	0,00	0,00	162,37		0,00	0,00
<b>31033.65410</b>	<b>Reisekosten</b>								
								<b>Verf.-Ber.: 11</b>	
0,00	0,00	0,00	0,00	0,00	1.590,00	1.590,00	0,00	540,00	1.050,00
0,00		0,00	0,00	0,00	0,00	1.590,00		0,00	1.050,00
<b>31033.65800</b>	<b>Fracht- und Transportkosten</b>								
							<b>Haushaltsvermerk: 1</b>	<b>Verf.-Ber.: 41</b>	
0,00	0,00	0,00	0,00	0,00	26,90	26,90	0,00	0,00	0,00
0,00		0,00	0,00	0,00	0,00	26,90		26,90	0,00
<b>31033.65850</b>	<b>Geschäftsausgaben</b>								
							<b>Haushaltsvermerk: 1</b>	<b>Verf.-Ber.: 41</b>	
0,00	0,00	0,00	0,00	0,00	208,36	208,36	0,00	0,00	0,00
0,00		0,00	0,00	0,00	0,00	208,36		208,36	0,00
<b>Zwischensumme</b>	<b>Ausgabe:</b>								
<b>0,00</b>	<b>0,00</b>	<b>0,00</b>	<b>0,00</b>	<b>0,00</b>	<b>364.107,77</b>	<b>364.107,77</b>	<b>0,00</b>	<b>353.411,00</b>	<b>6.892,76</b>
<b>0,00</b>		<b>0,00</b>	<b>0,00</b>	<b>0,00</b>	<b>0,00</b>	<b>364.107,77</b>		<b>3.804,01</b>	<b>15.576,35</b>
<b>Summe UA</b>	<b>Einnahme:</b>								
<b>0,00</b>	<b>0,00</b>	<b>0,00</b>	<b>0,00</b>	<b>0,00</b>	<b>78.076,35</b>	<b>78.076,35</b>	<b>0,00</b>	<b>62.500,00</b>	<b>15.576,35</b>
<b>0,00</b>		<b>0,00</b>	<b>0,00</b>	<b>0,00</b>	<b>0,00</b>	<b>78.076,35</b>		<b>0,00</b>	<b>15.576,35</b>
<b>Summe UA</b>	<b>Ausgabe:</b>								
<b>0,00</b>	<b>0,00</b>	<b>0,00</b>	<b>0,00</b>	<b>0,00</b>	<b>364.107,77</b>	<b>364.107,77</b>	<b>0,00</b>	<b>353.411,00</b>	<b>6.892,76</b>
<b>0,00</b>		<b>0,00</b>	<b>0,00</b>	<b>0,00</b>	<b>0,00</b>	<b>364.107,77</b>		<b>3.804,01</b>	<b>15.576,35</b>
<b>Summe UA</b>	<b>Differenz:</b>								
<b>0,00</b>	<b>0,00</b>	<b>0,00</b>	<b>0,00</b>	<b>0,00</b>	<b>-286.031,42</b>	<b>-286.031,42</b>	<b>0,00</b>	<b>-290.911,00</b>	<b>8.683,59</b>
<b>0,00</b>		<b>0,00</b>	<b>0,00</b>	<b>0,00</b>	<b>0,00</b>	<b>-286.031,42</b>		<b>-3.804,01</b>	<b>0,00</b>

# Jahresrechnung Verwaltungshaushalt 2014 (in EUR)

Kassenreste	Abgänge auf Kassenreste	HH-Reste	Abgänge auf HH-Reste	HH-Reste Übernahme	Anordnungs-soll	Ist	Neue Kassenreste	HH-Ansatz +Nachträge	mehr+ weniger-	
Globalber. Vorjahr		neue HH-Reste aus üpl.	Anordnungen auf HH-Reste	Neue HH-Reste	Globalber. lfd. Jahr	Rech.-Erg.		Soll-übertrag	üpl.-/apl.	
<b>31040</b>	<b>Naturkundemuseum</b>									
<b>31040.11011</b>	<b>Einnahmen aus Eintritt</b>									
	0,00	0,00	0,00	0,00	0,00	99.760,60	99.760,60	0,00	75.000,00	24.760,60
	0,00		0,00	0,00	0,00	0,00	99.760,60		0,00	3.500,00
<b>31040.13010</b>	<b>Einn. aus Verkauf von Vordrucken</b>									
	0,00	0,00	0,00	0,00	0,00	356,00	356,00	0,00	4.100,00	-3.744,00
	0,00		0,00	0,00	0,00	0,00	356,00		0,00	0,00
<b>31040.13011</b>	<b>Einnahmen aus Verkauf von Erzeugnissen und Leistungen</b>									
	0,00	0,00	0,00	0,00	0,00	182,55	182,55	0,00	0,00	182,55
	0,00		0,00	0,00	0,00	0,00	182,55		0,00	182,55
<b>31040.13020</b>	<b>Einnahmen aus Verkauf von Präparationsleistungen</b>									
	0,00	0,00	0,00	0,00	0,00	600,00	600,00	0,00	0,00	600,00
	0,00		0,00	0,00	0,00	0,00	600,00		0,00	0,00
<b>31040.14000</b>	<b>Einnahmen aus Mieten und Pachten</b>									
	0,00	0,00	0,00	0,00	0,00	268,43	268,43	0,00	0,00	268,43
	0,00		0,00	0,00	0,00	0,00	268,43		0,00	0,00
<b>31040.15030</b>	<b>Energie-Rückzahlung aus Vorjahren</b>									
	0,00	0,00	0,00	0,00	0,00	267,87	267,87	0,00	0,00	267,87
	0,00		0,00	0,00	0,00	0,00	267,87		0,00	267,87
<b>31040.15050</b>	<b>Sonstige Einnahmen</b>									
	0,00	0,00	0,00	0,00	0,00	137,41	137,41	0,00	0,00	137,41
	0,00		0,00	0,00	0,00	0,00	137,41		0,00	0,00
<b>31040.15200</b>	<b>Einnahmen von Versicherungen</b>									
	0,00	0,00	0,00	0,00	0,00	5.000,00	5.000,00	0,00	0,00	5.000,00
	0,00		0,00	0,00	0,00	0,00	5.000,00		0,00	5.000,00
<b>31040.15900</b>	<b>Umsatzsteuer</b>									
	0,00	0,00	0,00	0,00	0,00	51,00	51,00	0,00	0,00	51,00
	0,00		0,00	0,00	0,00	0,00	51,00		0,00	0,00
<b>31040.16800</b>	<b>Verwaltungskostenerstattung Thüringer "Schlösser und Gärten"</b>									
	0,00	0,00	0,00	0,00	0,00	10.016,44	10.016,44	0,00	0,00	10.016,44
	0,00		0,00	0,00	0,00	0,00	10.016,44		0,00	10.000,00
<b>31040.17100</b>	<b>Zuweisung vom Land (institutionelle Förderung)</b>									
	0,00	0,00	0,00	0,00	0,00	52.000,00	52.000,00	0,00	52.000,00	0,00
	0,00		0,00	0,00	0,00	0,00	52.000,00		0,00	0,00

# Jahresrechnung Verwaltungshaushalt 2014 (in EUR)

Kassenreste	Abgänge auf Kassenreste	HH-Reste	Abgänge auf HH-Reste	HH-Reste Übernahme	Anordnungs-soll	Ist	Neue Kassenreste	HH-Ansatz +Nachträge	mehr+weniger-
Globalber. Vorjahr		neue HH-Reste aus üpl.	Anordnungen auf HH-Reste	Neue HH-Reste	Globalber. lfd. Jahr	Rech.-Erg.		Soll-übertrag	üpl.-/apl.
<b>31040</b>	<b>Naturkundemuseum</b>								
<b>31040.17110</b>	<b>Projektbezogene Zuweisung vom Land</b>								
6.700,00	6.700,00	0,00	0,00	0,00	8.000,00	8.000,00	0,00	14.000,00	-6.000,00
0,00		0,00	0,00	0,00	0,00	1.300,00		0,00	0,00
<b>31040.17800</b>	<b>Zuweisungen und Zuschüsse für laufende Zwecke übrige Bereiche</b>								
0,00	0,00	0,00	0,00	0,00	0,00	0,00	0,00	4.000,00	-4.000,00
0,00		0,00	0,00	0,00	0,00	0,00		0,00	0,00
<b>Zwischensumme</b>	<b>Einnahme:</b>								
<b>6.700,00</b>	<b>6.700,00</b>	<b>0,00</b>	<b>0,00</b>	<b>0,00</b>	<b>176.640,30</b>	<b>176.640,30</b>	<b>0,00</b>	<b>149.100,00</b>	<b>27.540,30</b>
<b>0,00</b>	<b>0,00</b>	<b>0,00</b>	<b>0,00</b>	<b>0,00</b>	<b>0,00</b>	<b>169.940,30</b>		<b>0,00</b>	<b>18.950,42</b>
<b>31040.41400</b>	<b>Dienstbezüge für Beschäftigte</b>								
0,00	0,00	0,00	0,00	0,00	393.239,88	393.239,88	0,00	360.741,00	0,00
0,00		0,00	0,00	0,00	0,00	393.239,88		32.498,88	0,00
<b>31040.41610</b>	<b>Beschäftigungsentgelte</b>								
0,00	0,00	0,00	0,00	0,00	7.289,99	7.289,99	0,00	7.000,00	0,00
0,00		0,00	0,00	0,00	0,00	7.289,99		289,99	0,00
<b>31040.43400</b>	<b>Beiträge zu Versorgungskassen für Beschäftigte</b>								
0,00	0,00	0,00	0,00	0,00	13.193,70	13.193,70	0,00	11.956,00	0,00
0,00		0,00	0,00	0,00	0,00	13.193,70		1.237,70	0,00
<b>31040.44400</b>	<b>Beiträge zur gesetzl. Sozialversicherung für Beschäftigte</b>								
0,00	0,00	0,00	0,00	0,00	71.949,48	71.949,48	0,00	60.547,00	0,00
0,00		0,00	0,00	0,00	0,00	71.949,48		11.402,48	0,00
<b>31040.44800</b>	<b>Beiträge zur gesetzl. Sozialversicherung für Sonstige</b>								
0,00	0,00	0,00	0,00	0,00	11,11	11,11	0,00	231,00	0,00
0,00		0,00	0,00	0,00	0,00	11,11		-219,89	0,00
<b>31040.50010</b>	<b>Gebäudeunterhaltung</b>								
0,00	0,00	0,00	0,00	0,00	23.868,32	23.868,32	0,00	20.000,00	0,00
0,00		0,00	0,00	0,00	0,00	23.868,32		3.868,32	0,00
<b>31040.52020</b>	<b>Anschaffung und Unterhaltung von Büro- und Einrichtungsgegenständen</b>								
0,00	0,00	0,00	0,00	0,00	29,98	29,98	0,00	100,00	0,00
0,00		0,00	0,00	0,00	0,00	29,98		-70,02	0,00
<b>31040.52021</b>	<b>Anschaffung von geringwertigen Büro- und Einrichtungsgegenständen</b>								
0,00	0,00	0,00	0,00	0,00	290,38	290,38	0,00	0,00	0,00
0,00		0,00	0,00	0,00	0,00	290,38		290,38	0,00

# Jahresrechnung Verwaltungshaushalt 2014 (in EUR)

Kassenreste	Abgänge auf Kassenreste	HH-Reste	Abgänge auf HH-Reste	HH-Reste Übernahme	Anordnungs-soll	Ist	Neue Kassenreste	HH-Ansatz +Nachträge	mehr+ weniger-	
Globalber. Vorjahr		neue HH-Reste aus üpl.	Anordnungen auf HH-Reste	Neue HH-Reste	Globalber. lfd. Jahr	Rech.-Erg.		Soll-übertrag	üpl.-/apl.	
<b>31040</b>	<b>Naturkundemuseum</b>									
<b>31040.52150</b>	<b>Anschaffung und Unterhaltung von Maschinen und Geräten</b>									
	0,00	0,00	0,00	0,00	0,00	1.699,77	1.699,77	0,00	680,00	0,00
	0,00		0,00	0,00	0,00	0,00	1.699,77		1.019,77	0,00
<b>31040.52151</b>	<b>Anschaffung von geringwertigen Maschinen und Geräten</b>									
	0,00	0,00	0,00	0,00	0,00	1.671,80	1.671,80	0,00	0,00	0,00
	0,00		0,00	0,00	0,00	0,00	1.671,80		1.671,80	0,00
<b>31040.52300</b>	<b>Haushaltswäsche, Haushaltswaren</b>									
	0,00	0,00	0,00	0,00	0,00	39,80	39,80	0,00	100,00	0,00
	0,00		0,00	0,00	0,00	0,00	39,80		-60,20	0,00
<b>31040.52400</b>	<b>Anschaffung und Unterhaltung von Tieren</b>									
	0,00	0,00	0,00	0,00	0,00	360,21	360,21	0,00	300,00	0,00
	0,00		0,00	0,00	0,00	0,00	360,21		60,21	0,00
<b>31040.54010</b>	<b>Wasser</b>									
	0,00	0,00	0,00	0,00	0,00	597,65	597,65	0,00	850,00	-252,35
	0,00		0,00	0,00	0,00	0,00	597,65		0,00	0,00
<b>31040.54020</b>	<b>Gas</b>									
	0,00	0,00	0,00	0,00	0,00	89,86	89,86	0,00	100,00	-10,14
	0,00		0,00	0,00	0,00	0,00	89,86		0,00	0,00
<b>31040.54030</b>	<b>Elektroenergie</b>									
	0,00	0,00	0,00	0,00	0,00	31.962,72	31.962,72	0,00	28.800,00	0,00
	0,00		0,00	0,00	0,00	0,00	31.962,72		3.162,72	0,00
<b>31040.54050</b>	<b>Fernwärme</b>									
	0,00	0,00	0,00	0,00	0,00	40.628,34	40.628,34	0,00	42.900,00	-2.271,66
	0,00		0,00	0,00	0,00	0,00	40.628,34		0,00	0,00
<b>31040.54070</b>	<b>Abwasser</b>									
	0,00	0,00	0,00	0,00	0,00	1.045,00	1.045,00	0,00	1.650,00	-605,00
	0,00		0,00	0,00	0,00	0,00	1.045,00		0,00	0,00
<b>31040.54100</b>	<b>Glas- und Gebäudereinigung</b>									
	0,00	0,00	0,00	0,00	0,00	15.309,81	15.309,81	0,00	15.900,00	0,00
	0,00		0,00	0,00	0,00	0,00	15.309,81		-590,19	0,00
<b>31040.54150</b>	<b>Sonstige Reinigungskosten</b>									
	0,00	0,00	0,00	0,00	0,00	286,75	286,75	0,00	100,00	0,00
	0,00		0,00	0,00	0,00	0,00	286,75		186,75	0,00

# Jahresrechnung Verwaltungshaushalt 2014 (in EUR)

Kassenreste	Abgänge auf Kassenreste	HH-Reste	Abgänge auf HH-Reste	HH-Reste Übernahme	Anordnungs-soll	Ist	Neue Kassenreste	HH-Ansatz +Nachträge	mehr+ weniger-
Globalber. Vorjahr		neue HH-Reste aus üpl.	Anordnungen auf HH-Reste	Neue HH-Reste	Globalber. lfd. Jahr	Rech.-Erg.		Soll-übertrag	üpl./apl.
<b>31040</b>	<b>Naturkundemuseum</b>								
<b>31040.54250</b>	<b>Sonstige Abgaben</b>						<b>Haushaltsvermerk: 1</b>	<b>Verf.-Ber.: 23</b>	
0,00	0,00	0,00	0,00	0,00	1.931,53	1.931,53	0,00	1.750,00	0,00
0,00		0,00	0,00	0,00	0,00	1.931,53		181,53	0,00
<b>31040.54300</b>	<b>Bewachungskosten</b>						<b>Haushaltsvermerk: 1</b>	<b>Verf.-Ber.: 23</b>	
0,00	0,00	0,00	0,00	0,00	112.873,62	112.873,62	0,00	105.000,00	0,00
0,00		0,00	0,00	0,00	0,00	112.873,62		7.873,62	0,00
<b>31040.54900</b>	<b>Sonstige Bewirtschaftungskosten</b>						<b>Haushaltsvermerk: 1</b>	<b>Verf.-Ber.: 41</b>	
0,00	0,00	0,00	0,00	0,00	2.310,10	2.310,10	0,00	1.050,00	0,00
0,00		0,00	0,00	0,00	0,00	2.310,10		1.260,10	0,00
<b>31040.54910</b>	<b>Kosten für Ausstellungsbau</b>						<b>Haushaltsvermerk: 1</b>	<b>Verf.-Ber.: 41</b>	
0,00	0,00	0,00	0,00	0,00	119,90	119,90	0,00	2.000,00	0,00
0,00		0,00	0,00	0,00	0,00	119,90		-1.880,10	0,00
<b>31040.55000</b>	<b>Haltung von Fahrzeugen</b>						<b>Haushaltsvermerk: 1</b>	<b>Verf.-Ber.: 67</b>	
0,00	0,00	0,00	0,00	0,00	2.160,95	2.160,95	0,00	1.200,00	0,00
0,00		0,00	0,00	0,00	0,00	2.160,95		960,95	0,00
<b>31040.55010</b>	<b>Kfz-Steuern</b>						<b>Haushaltsvermerk: 1</b>	<b>Verf.-Ber.: 67</b>	
0,00	0,00	0,00	0,00	0,00	0,00	0,00	0,00	170,00	0,00
0,00		0,00	0,00	0,00	0,00	0,00		-170,00	0,00
<b>31040.56010</b>	<b>Dienst- und Schutzkleidung</b>						<b>Haushaltsvermerk: 1</b>	<b>Verf.-Ber.: 41</b>	
0,00	0,00	0,00	0,00	0,00	376,97	376,97	0,00	180,00	0,00
0,00		0,00	0,00	0,00	0,00	376,97		196,97	0,00
<b>31040.57500</b>	<b>Verbrauchsmaterial</b>						<b>Haushaltsvermerk: 1</b>	<b>Verf.-Ber.: 41</b>	
0,00	0,00	0,00	0,00	0,00	1.345,53	1.345,53	0,00	300,00	0,00
0,00		0,00	0,00	0,00	0,00	1.345,53		1.045,53	0,00
<b>31040.58010</b>	<b>Anschaffung und Unterhaltung von Kunst- und Sammlungsgegenständen</b>						<b>Haushaltsvermerk: 1</b>	<b>Verf.-Ber.: 41</b>	
0,00	0,00	0,00	0,00	0,00	5.339,60	5.339,60	0,00	3.000,00	0,00
0,00		0,00	0,00	0,00	0,00	5.339,60		2.339,60	0,00
<b>31040.58100</b>	<b>Anschaffung v. Büchern, Zeitschriften Fortsetzungswerken</b>						<b>Haushaltsvermerk: 1</b>	<b>Verf.-Ber.: 41</b>	
0,00	0,00	0,00	0,00	0,00	3.176,12	3.176,12	0,00	2.000,00	0,00
0,00		0,00	0,00	0,00	0,00	3.176,12		1.176,12	0,00
<b>31040.60010</b>	<b>Amtsspezifisches Arbeitsmaterial</b>						<b>Haushaltsvermerk: 1</b>	<b>Verf.-Ber.: 41</b>	
0,00	0,00	0,00	0,00	0,00	2.562,00	2.562,00	0,00	4.300,00	-1.325,00
0,00		0,00	0,00	0,00	0,00	2.562,00		-413,00	-1.325,00



# Jahresrechnung Verwaltungshaushalt 2014 (in EUR)

Kassenreste	Abgänge auf Kassenreste	HH-Reste	Abgänge auf HH-Reste	HH-Reste Übernahme	Anordnungs-soll	Ist	Neue Kassenreste	HH-Ansatz +Nachträge	mehr+ weniger-
Globalber. Vorjahr		neue HH-Reste aus üpl.	Anordnungen auf HH-Reste	Neue HH-Reste	Globalber. lfd. Jahr	Rech.-Erg.		Soll-übertrag	üpl./apl.
<b>31040</b>	<b>Naturkundemuseum</b>								
<b>31040.60100</b>	<b>Druckkosten</b>						<b>Haushaltsvermerk: 1</b>	<b>Verf.-Ber.: 41</b>	
	0,00	0,00	0,00	0,00	12.492,24	12.492,24	0,00	9.300,00	3.682,55
	0,00		0,00	0,00	0,00	12.492,24		-490,31	3.682,55
<b>31040.60400</b>	<b>Veranstaltungen</b>						<b>Haushaltsvermerk: 1</b>	<b>Verf.-Ber.: 41</b>	
	0,00	0,00	0,00	0,00	113,29	113,29	0,00	100,00	0,00
	0,00		0,00	0,00	0,00	113,29		13,29	0,00
<b>31040.60423</b>	<b>Himalaja Konferenz</b>							<b>Verf.-Ber.: 41</b>	
	0,00	0,00	0,00	0,00	3.865,45	3.865,45	0,00	4.000,00	-134,55
	0,00		0,00	0,00	0,00	3.865,45		0,00	0,00
<b>31040.60429</b>	<b>Projekt Ausbildung Präparatoren Bangladesch</b>						<b>Haushaltsvermerk: 1</b>	<b>Verf.-Ber.: 41</b>	
	0,00	0,00	0,00	0,00	27,96	27,96	0,00	4.000,00	0,00
	0,00		0,00	0,00	0,00	27,96		-3.972,04	0,00
<b>31040.60430</b>	<b>Sonderausstellung "Faszination Katze"</b>						<b>Haushaltsvermerk: 1</b>	<b>Verf.-Ber.: 41</b>	
	0,00	0,00	0,00	0,00	22.065,88	22.065,88	0,00	22.000,00	0,00
	0,00		0,00	0,00	0,00	22.065,88		65,88	0,00
<b>31040.63010</b>	<b>Werbungskosten</b>						<b>Haushaltsvermerk: 1</b>	<b>Verf.-Ber.: 41</b>	
	0,00	0,00	0,00	0,00	0,00	0,00	0,00	2.000,00	0,00
	0,00		0,00	0,00	0,00	0,00		-2.000,00	0,00
<b>31040.64190</b>	<b>Nachzahlung Steuern-Vorjahre</b>						<b>Haushaltsvermerk: 1</b>	<b>Verf.-Ber.: 20</b>	
	0,00	0,00	0,00	0,00	79,83	79,83	0,00	0,00	0,00
	0,00		0,00	0,00	0,00	79,83		79,83	0,00
<b>31040.64320</b>	<b>Umsatzsteuer/Traglast</b>						<b>Haushaltsvermerk: 1</b>	<b>Verf.-Ber.: 20</b>	
	0,00	0,00	0,00	0,00	98,83	98,83	0,00	0,00	0,00
	0,00		0,00	0,00	0,00	98,83		98,83	0,00
<b>31040.64700</b>	<b>Ausgaben für Versicherungsschäden</b>						<b>Haushaltsvermerk: 1</b>	<b>Verf.-Ber.: 41</b>	
	0,00	0,00	0,00	0,00	3.215,35	3.215,35	0,00	0,00	5.000,00
	0,00		0,00	0,00	0,00	3.215,35		-1.784,65	5.000,00
<b>31040.65030</b>	<b>Büromaterial</b>						<b>Haushaltsvermerk: 1</b>	<b>Verf.-Ber.: 41</b>	
	0,00	0,00	0,00	0,00	135,10	135,10	0,00	360,00	0,00
	0,00		0,00	0,00	0,00	135,10		-224,90	0,00
<b>31040.65220</b>	<b>Rundfunk- und Fernsehgebühren</b>						<b>Haushaltsvermerk: 1</b>	<b>Verf.-Ber.: 11</b>	
	0,00	0,00	0,00	0,00	71,88	71,88	0,00	100,00	-28,12
	0,00		0,00	0,00	0,00	71,88		0,00	0,00

# Jahresrechnung Verwaltungshaushalt 2014 (in EUR)

Kassenreste	Abgänge auf Kassenreste	HH-Reste	Abgänge auf HH-Reste	HH-Reste Übernahme	Anordnungs-soll	Ist	Neue Kassenreste	HH-Ansatz +Nachträge	mehr+ weniger-
Globalber. Vorjahr		neue HH-Reste aus üpl.	Anordnungen auf HH-Reste	Neue HH-Reste	Globalber. lfd. Jahr	Rech.-Erg.		Soll-übertrag	üpl.-/apl.
<b>31040</b>	<b>Naturkundemuseum</b>								
<b>31040.65230</b>	<b>Fernsprechgebühren</b>						<b>Haushaltsvermerk: 1</b>	<b>Verf.-Ber.: 11</b>	
	0,00	0,00	0,00	0,00	1.080,64	1.080,64	0,00	1.500,00	-419,36
	0,00	0,00	0,00	0,00	0,00	1.080,64		0,00	0,00
<b>31040.65240</b>	<b>Portokosten</b>						<b>Haushaltsvermerk: 1</b>	<b>Verf.-Ber.: 11</b>	
	0,00	0,00	0,00	0,00	7.223,14	7.223,14	0,00	5.700,00	0,00
	0,00	0,00	0,00	0,00	0,00	7.223,14		1.523,14	0,00
<b>31040.65410</b>	<b>Reisekosten</b>							<b>Verf.-Ber.: 11</b>	
	0,00	0,00	0,00	0,00	1.661,35	1.661,35	0,00	340,00	1.321,35
	0,00	0,00	0,00	0,00	0,00	1.661,35		0,00	1.325,00
<b>31040.65420</b>	<b>Fahrtkosten und km-Geldentschädigung</b>						<b>Haushaltsvermerk: 1</b>	<b>Verf.-Ber.: 67</b>	
	0,00	0,00	0,00	0,00	0,00	0,00	0,00	170,00	-170,00
	0,00	0,00	0,00	0,00	0,00	0,00		0,00	0,00
<b>31040.65800</b>	<b>Fracht- und Transportkosten</b>						<b>Haushaltsvermerk: 1</b>	<b>Verf.-Ber.: 41</b>	
	0,00	0,00	0,00	0,00	0,00	0,00	0,00	150,00	-0,23
	0,00	0,00	0,00	0,00	0,00	0,00		-149,77	0,00
<b>31040.65850</b>	<b>Sonstige Geschäftsausgaben</b>						<b>Haushaltsvermerk: 1</b>	<b>Verf.-Ber.: 41</b>	
	0,00	0,00	0,00	0,00	1.344,27	1.344,27	0,00	50,00	0,00
	0,00	0,00	0,00	0,00	0,00	1.344,27		1.294,27	0,00
<b>31040.66100</b>	<b>Mitgliedsbeiträge</b>						<b>Haushaltsvermerk: 1</b>	<b>Verf.-Ber.: 41</b>	
	0,00	0,00	0,00	0,00	135,50	135,50	0,00	100,00	0,00
	0,00	0,00	0,00	0,00	0,00	135,50		35,50	0,00
<b>31040.68000</b>	<b>Kalkulatorische Abschreibungen</b>						<b>Haushaltsvermerk: 1</b>	<b>Verf.-Ber.: 20</b>	
	0,00	0,00	0,00	0,00	22.128,75	22.128,75	0,00	19.000,00	0,00
	0,00	0,00	0,00	0,00	0,00	22.128,75		3.128,75	0,00
<b>31040.68500</b>	<b>Verzinsung Anlagekapital</b>						<b>Haushaltsvermerk: 1</b>	<b>Verf.-Ber.: 20</b>	
	0,00	0,00	0,00	0,00	33.826,88	33.826,88	0,00	34.000,00	0,00
	0,00	0,00	0,00	0,00	0,00	33.826,88		-173,12	0,00
<b>Zwischensumme</b>	<b>Ausgabe:</b>								
	<b>0,00</b>	<b>0,00</b>	<b>0,00</b>	<b>0,00</b>	<b>845.327,21</b>	<b>845.327,21</b>	<b>0,00</b>	<b>775.775,00</b>	<b>4.787,49</b>
	<b>0,00</b>	<b>0,00</b>	<b>0,00</b>	<b>0,00</b>	<b>0,00</b>	<b>845.327,21</b>		<b>64.764,72</b>	<b>8.682,55</b>

# Jahresrechnung Verwaltungshaushalt 2014 (in EUR)

Kassenreste	Abgänge auf Kassenreste	HH-Reste	Abgänge auf HH-Reste	HH-Reste Übernahme	Anordnungs-soll	Ist	Neue Kassenreste	HH-Ansatz +Nachträge	mehr+ weniger-
Globalber. Vorjahr		neue HH-Reste aus üpl.	Anordnungen auf HH-Reste	Neue HH-Reste	Globalber. lfd. Jahr	Rech.-Erg.		Soll-übertrag	üpl.-/apl.
<b>31040</b>	<b>Naturkundemuseum</b>								
<b>Summe UA</b>	<b>Einnahme:</b>								
6.700,00	6.700,00	0,00	0,00	0,00	176.640,30	176.640,30	0,00	149.100,00	27.540,30
0,00		0,00	0,00	0,00	0,00	169.940,30		0,00	18.950,42
<b>Summe UA</b>	<b>Ausgabe:</b>								
0,00	0,00	0,00	0,00	0,00	845.327,21	845.327,21	0,00	775.775,00	4.787,49
0,00		0,00	0,00	0,00	0,00	845.327,21		64.764,72	8.682,55
<b>Summe UA</b>	<b>Differenz:</b>								
6.700,00	6.700,00	0,00	0,00	0,00	-668.686,91	-668.686,91	0,00	-626.675,00	22.752,81
0,00		0,00	0,00	0,00	0,00	-675.386,91		-64.764,72	10.267,87

# Jahresrechnung Verwaltungshaushalt 2014 (in EUR)

Kassenreste	Abgänge auf Kassenreste	HH-Reste	Abgänge auf HH-Reste	HH-Reste Übernahme	Anordnungs-soll	Ist	Neue Kassenreste	HH-Ansatz +Nachträge	mehr+ weniger-
Globalber. Vorjahr		neue HH-Reste aus üpl.	Anordnungen auf HH-Reste	Neue HH-Reste	Globalber. lfd. Jahr	Rech.-Erg.		Soll-übertrag	üpl.-/apl.
<b>31050</b>	<b>Schloß Molsdorf</b>								
<b>31050.11011</b>	<b>Einnahmen aus Eintritt</b>								
							<b>Haushaltsvermerk: PK</b>	<b>Verf.-Ber.: 41</b>	
123,00	0,00	0,00	0,00	0,00	37.046,35	37.169,35	0,00	34.000,00	3.046,35
0,00		0,00	0,00	0,00	0,00	37.046,35		0,00	0,00
<b>31050.13010</b>	<b>Einnahmen aus Verkauf von Druckerzeugnissen</b>								
							<b>Haushaltsvermerk: PK</b>	<b>Verf.-Ber.: 41</b>	
0,00	0,00	0,00	0,00	0,00	2.276,50	2.276,50	0,00	1.900,00	376,50
0,00		0,00	0,00	0,00	0,00	2.276,50		0,00	0,00
<b>31050.15030</b>	<b>Energie-Rückzahlung aus Vorjahren</b>								
							<b>Haushaltsvermerk: 3 PK</b>	<b>Verf.-Ber.: 23</b>	
0,00	0,00	0,00	0,00	0,00	194,90	194,90	0,00	0,00	194,90
0,00		0,00	0,00	0,00	0,00	194,90		0,00	194,90
<b>31050.16800</b>	<b>Verwaltungskostenerstattung durch die Stiftung "Thür.Schlösser u. Gärten"</b>								
								<b>Verf.-Ber.: 41</b>	
0,00	0,00	0,00	0,00	0,00	107.685,38	107.685,38	0,00	94.500,00	13.185,38
0,00		0,00	0,00	0,00	0,00	107.685,38		0,00	13.200,00
<b>31050.17100</b>	<b>Zuweisung vom Land (institutionelle Förderung)</b>								
								<b>Verf.-Ber.: 41</b>	
0,00	0,00	0,00	0,00	0,00	48.000,00	48.000,00	0,00	48.000,00	0,00
0,00		0,00	0,00	0,00	0,00	48.000,00		0,00	0,00
<b>Zwischensumme</b>	<b>Einnahme:</b>								
<b>123,00</b>	<b>0,00</b>	<b>0,00</b>	<b>0,00</b>	<b>0,00</b>	<b>195.203,13</b>	<b>195.326,13</b>	<b>0,00</b>	<b>178.400,00</b>	<b>16.803,13</b>
<b>0,00</b>		<b>0,00</b>	<b>0,00</b>	<b>0,00</b>	<b>0,00</b>	<b>195.203,13</b>		<b>0,00</b>	<b>13.394,90</b>
<b>31050.41400</b>	<b>Dienstbezüge für Beschäftigte</b>								
							<b>Haushaltsvermerk: SN 1</b>	<b>Verf.-Ber.: 11</b>	
0,00	0,00	0,00	0,00	0,00	103.146,32	103.146,32	0,00	100.743,00	0,00
0,00		0,00	0,00	0,00	0,00	103.146,32		2.403,32	0,00
<b>31050.41610</b>	<b>Beschäftigungsentgelte</b>								
							<b>Haushaltsvermerk: 1</b>	<b>Verf.-Ber.: 41</b>	
0,00	0,00	0,00	0,00	0,00	4.412,33	4.412,33	0,00	0,00	0,00
0,00		0,00	0,00	0,00	0,00	4.412,33		4.412,33	0,00
<b>31050.43400</b>	<b>Beiträge zu Versorgungskassen für Beschäftigte</b>								
							<b>Haushaltsvermerk: SN 1</b>	<b>Verf.-Ber.: 11</b>	
0,00	0,00	0,00	0,00	0,00	3.391,62	3.391,62	0,00	3.305,00	0,00
0,00		0,00	0,00	0,00	0,00	3.391,62		86,62	0,00
<b>31050.44400</b>	<b>Beiträge zur gesetzl. Sozialversicherung für Beschäftigte</b>								
							<b>Haushaltsvermerk: SN 1</b>	<b>Verf.-Ber.: 11</b>	
0,00	0,00	0,00	0,00	0,00	20.026,42	20.026,42	0,00	19.285,00	0,00
0,00		0,00	0,00	0,00	0,00	20.026,42		741,42	0,00
<b>31050.44800</b>	<b>Beiträge zur gesetzl. Sozialversicherung für Sonstige</b>								
							<b>Haushaltsvermerk: SN 1</b>	<b>Verf.-Ber.: 11</b>	
0,00	0,00	0,00	0,00	0,00	285,85	285,85	0,00	230,00	0,00
0,00		0,00	0,00	0,00	0,00	285,85		55,85	0,00

# Jahresrechnung Verwaltungshaushalt 2014 (in EUR)

Kassenreste	Abgänge auf Kassenreste	HH-Reste	Abgänge auf HH-Reste	HH-Reste Übernahme	Anordnungs-soll	Ist	Neue Kassenreste	HH-Ansatz +Nachträge	mehr+ weniger-
Globalber. Vorjahr		neue HH-Reste aus üpl.	Anordnungen auf HH-Reste	Neue HH-Reste	Globalber. lfd. Jahr	Rech.-Erg.		Soll-übertrag	üpl.-/apl.
<b>31050</b>	<b>Schloß Molsdorf</b>								
<b>31050.45100</b>	<b>Gesundheitsuntersuchungen u.ä.</b>							<b>Haushaltsvermerk: SN 1</b>	<b>Verf.-Ber.: 11</b>
0,00	0,00	0,00	0,00	0,00	0,00	0,00	0,00	10,00	0,00
0,00		0,00	0,00	0,00	0,00	0,00	0,00	-10,00	0,00
<b>31050.50010</b>	<b>Gebäudeunterhaltung</b>							<b>Haushaltsvermerk: SN 2</b>	<b>Verf.-Ber.: 23</b>
0,00	0,00	0,00	0,00	0,00	2.060,74	2.060,74	0,00	2.000,00	0,00
0,00		0,00	0,00	0,00	0,00	2.060,74		60,74	0,00
<b>31050.51300</b>	<b>Unterhaltung Grünanlagen</b>							<b>Haushaltsvermerk: 1</b>	<b>Verf.-Ber.: 41</b>
0,00	0,00	0,00	0,00	0,00	162,48	162,48	0,00	3.300,00	0,00
0,00		0,00	0,00	0,00	0,00	162,48		-3.137,52	0,00
<b>31050.52020</b>	<b>Anschaffung und Unterhaltung von Büro- und Einrichtungsgegenständen</b>							<b>Haushaltsvermerk: 1</b>	<b>Verf.-Ber.: 41</b>
0,00	0,00	0,00	0,00	0,00	0,00	0,00	0,00	150,00	0,00
0,00		0,00	0,00	0,00	0,00	0,00		-150,00	0,00
<b>31050.52150</b>	<b>Anschaffung und Unterhaltung von Maschinen und Geräten</b>							<b>Haushaltsvermerk: 1</b>	<b>Verf.-Ber.: 41</b>
0,00	0,00	0,00	0,00	0,00	498,33	498,33	0,00	5.950,00	0,00
0,00		0,00	0,00	0,00	0,00	498,33		-5.451,67	0,00
<b>31050.53020</b>	<b>Kulturmiete an die Stiftung "Thüringer Schlösser und Gärten"</b>							<b>Haushaltsvermerk: 1</b>	<b>Verf.-Ber.: 41</b>
0,00	0,00	0,00	0,00	0,00	6.073,56	6.073,56	0,00	6.100,00	0,00
0,00		0,00	0,00	0,00	0,00	6.073,56		-26,44	0,00
<b>31050.54010</b>	<b>Wasser</b>							<b>Haushaltsvermerk: SN 3</b>	<b>Verf.-Ber.: 23</b>
0,00	0,00	0,00	0,00	0,00	609,00	609,00	0,00	2.750,00	-2.141,00
0,00		0,00	0,00	0,00	0,00	609,00		0,00	0,00
<b>31050.54020</b>	<b>Gas</b>							<b>Haushaltsvermerk: SN 3</b>	<b>Verf.-Ber.: 23</b>
0,00	0,00	0,00	0,00	0,00	18.196,89	18.196,89	0,00	22.500,00	-4.303,11
0,00		0,00	0,00	0,00	0,00	18.196,89		0,00	0,00
<b>31050.54030</b>	<b>Elektroenergie</b>							<b>Haushaltsvermerk: SN 3</b>	<b>Verf.-Ber.: 23</b>
0,00	0,00	0,00	0,00	0,00	7.123,89	7.123,89	0,00	7.600,00	-476,11
0,00		0,00	0,00	0,00	0,00	7.123,89		0,00	0,00
<b>31050.54100</b>	<b>Glas- und Gebäudereinigung</b>							<b>Haushaltsvermerk: 1</b>	<b>Verf.-Ber.: 23</b>
0,00	0,00	0,00	0,00	0,00	30.863,35	30.863,35	0,00	31.700,00	0,00
0,00		0,00	0,00	0,00	0,00	30.863,35		-836,65	0,00
<b>31050.54250</b>	<b>Sonstige Abgaben</b>							<b>Haushaltsvermerk: 1</b>	<b>Verf.-Ber.: 23</b>
0,00	0,00	0,00	0,00	0,00	709,21	709,21	0,00	700,00	0,00
0,00		0,00	0,00	0,00	0,00	709,21		9,21	0,00

# Jahresrechnung Verwaltungshaushalt 2014 (in EUR)

Kassenreste	Abgänge auf Kassenreste	HH-Reste	Abgänge auf HH-Reste	HH-Reste Übernahme	Anordnungs-soll	Ist	Neue Kassenreste	HH-Ansatz +Nachträge	mehr+weniger-
Globalber. Vorjahr		neue HH-Reste aus üpl.	Anordnungen auf HH-Reste	Neue HH-Reste	Globalber. lfd. Jahr	Rech.-Erg.		Soll-übertrag	üpl./apl.
<b>31050</b>	<b>Schloß Molsdorf</b>								
<b>31050.54300</b>	<b>Bewachungskosten</b>						<b>Haushaltsvermerk: 1</b>	<b>Verf.-Ber.: 23</b>	
0,00	0,00	0,00	0,00	0,00	106.098,73	106.098,73	0,00	120.000,00	-3.783,48
0,00		0,00	0,00	0,00	0,00	106.098,73		-10.117,79	0,00
<b>31050.54900</b>	<b>Sonstige Bewirtschaftungskosten</b>						<b>Haushaltsvermerk: 1</b>	<b>Verf.-Ber.: 41</b>	
0,00	0,00	0,00	0,00	0,00	1.257,21	1.257,21	0,00	950,00	0,00
0,00		0,00	0,00	0,00	0,00	1.257,21		307,21	0,00
<b>31050.55000</b>	<b>Haltung von Fahrzeugen</b>						<b>Haushaltsvermerk: 1</b>	<b>Verf.-Ber.: 67</b>	
0,00	0,00	0,00	0,00	0,00	1.015,34	1.015,34	0,00	1.000,00	0,00
0,00		0,00	0,00	0,00	0,00	1.015,34		15,34	0,00
<b>31050.55010</b>	<b>Kfz-Steuern</b>						<b>Haushaltsvermerk: 1</b>	<b>Verf.-Ber.: 67</b>	
0,00	0,00	0,00	0,00	0,00	199,69	199,69	0,00	350,00	0,00
0,00		0,00	0,00	0,00	0,00	199,69		-150,31	0,00
<b>31050.56010</b>	<b>Dienst- und Schutzkleidung</b>						<b>Haushaltsvermerk: 1</b>	<b>Verf.-Ber.: 41</b>	
0,00	0,00	0,00	0,00	0,00	37,13	37,13	0,00	225,00	0,00
0,00		0,00	0,00	0,00	0,00	37,13		-187,87	0,00
<b>31050.57500</b>	<b>Verbrauchsmaterial</b>						<b>Haushaltsvermerk: 1</b>	<b>Verf.-Ber.: 41</b>	
0,00	0,00	0,00	0,00	0,00	0,00	0,00	0,00	200,00	0,00
0,00		0,00	0,00	0,00	0,00	0,00		-200,00	0,00
<b>31050.58100</b>	<b>Anschaffung von Büchern, Zeitschriften und Fortsetzungswerken</b>						<b>Haushaltsvermerk: 1</b>	<b>Verf.-Ber.: 41</b>	
0,00	0,00	0,00	0,00	0,00	310,80	310,80	0,00	0,00	0,00
0,00		0,00	0,00	0,00	0,00	310,80		310,80	0,00
<b>31050.60010</b>	<b>Amtsspezifisches Arbeitsmaterial</b>						<b>Haushaltsvermerk: 1</b>	<b>Verf.-Ber.: 41</b>	
0,00	0,00	0,00	0,00	0,00	0,00	0,00	0,00	500,00	0,00
0,00		0,00	0,00	0,00	0,00	0,00		-500,00	0,00
<b>31050.60100</b>	<b>Druckkosten</b>						<b>Haushaltsvermerk: 1</b>	<b>Verf.-Ber.: 41</b>	
0,00	0,00	0,00	0,00	0,00	4.195,37	4.195,37	0,00	0,00	0,00
0,00		0,00	0,00	0,00	0,00	4.195,37		4.195,37	0,00
<b>31050.60400</b>	<b>Veranstaltungen</b>						<b>Haushaltsvermerk: 1</b>	<b>Verf.-Ber.: 41</b>	
0,00	0,00	0,00	0,00	0,00	1.414,43	1.414,43	0,00	700,00	0,00
0,00		0,00	0,00	0,00	0,00	1.414,43		714,43	0,00
<b>31050.63010</b>	<b>Werbungskosten</b>						<b>Haushaltsvermerk: 1</b>	<b>Verf.-Ber.: 41</b>	
0,00	0,00	0,00	0,00	0,00	719,73	719,73	0,00	2.000,00	-993,63
0,00		0,00	0,00	0,00	0,00	719,73		-286,64	0,00

# Jahresrechnung Verwaltungshaushalt 2014 (in EUR)

Kassenreste	Abgänge auf Kassenreste	HH-Reste	Abgänge auf HH-Reste	HH-Reste Übernahme	Anordnungs-soll	Ist	Neue Kassenreste	HH-Ansatz +Nachträge	mehr+ weniger-
Globalber. Vorjahr		neue HH-Reste aus üpl.	Anordnungen auf HH-Reste	Neue HH-Reste	Globalber. lfd. Jahr	Rech.-Erg.		Soll-übertrag	üpl./apl.
<b>31050</b>	<b>Schloß Molsdorf</b>								
<b>31050.65030</b>	<b>Büromaterial</b>							<b>Haushaltsvermerk: 1</b>	<b>Verf.-Ber.: 41</b>
0,00	0,00	0,00	0,00	0,00	0,00	0,00	0,00	210,00	-210,00
0,00		0,00	0,00	0,00	0,00	0,00	0,00	0,00	0,00
<b>31050.65100</b>	<b>Amtsspezifische Fachliteratur und Medien</b>							<b>Haushaltsvermerk: 1</b>	<b>Verf.-Ber.: 41</b>
0,00	0,00	0,00	0,00	0,00	0,00	0,00	0,00	250,00	-250,00
0,00		0,00	0,00	0,00	0,00	0,00	0,00	0,00	0,00
<b>31050.65220</b>	<b>Rundfunk- und Fernsehgebühren</b>							<b>Haushaltsvermerk: 1</b>	<b>Verf.-Ber.: 11</b>
0,00	0,00	0,00	0,00	0,00	71,88	71,88	0,00	100,00	-28,12
0,00		0,00	0,00	0,00	0,00	71,88		0,00	0,00
<b>31050.65230</b>	<b>Fernsprechgebühren</b>							<b>Haushaltsvermerk: 1</b>	<b>Verf.-Ber.: 11</b>
0,00	0,00	0,00	0,00	0,00	1.063,84	1.063,84	0,00	2.800,00	-1.736,16
0,00		0,00	0,00	0,00	0,00	1.063,84		0,00	0,00
<b>31050.65240</b>	<b>Portokosten</b>							<b>Haushaltsvermerk: 1</b>	<b>Verf.-Ber.: 11</b>
0,00	0,00	0,00	0,00	0,00	1.476,34	1.476,34	0,00	500,00	0,00
0,00		0,00	0,00	0,00	0,00	1.476,34		976,34	0,00
<b>31050.65410</b>	<b>Reisekosten</b>							<b>Verf.-Ber.: 11</b>	
0,00	0,00	0,00	0,00	0,00	0,00	0,00	0,00	80,00	-80,00
0,00		0,00	0,00	0,00	0,00	0,00		0,00	0,00
<b>31050.65420</b>	<b>Fahrtkosten und km-Geldentschädigung</b>							<b>Haushaltsvermerk: 1</b>	<b>Verf.-Ber.: 67</b>
0,00	0,00	0,00	0,00	0,00	140,00	140,00	0,00	200,00	-60,00
0,00		0,00	0,00	0,00	0,00	140,00		0,00	0,00
<b>31050.65850</b>	<b>Sonstige Geschäftsausgaben</b>							<b>Haushaltsvermerk: 1</b>	<b>Verf.-Ber.: 41</b>
0,00	0,00	0,00	0,00	0,00	0,00	0,00	0,00	100,00	-100,00
0,00		0,00	0,00	0,00	0,00	0,00		0,00	0,00
<b>31050.66100</b>	<b>Mitgliedsbeiträge</b>							<b>Haushaltsvermerk: 1</b>	<b>Verf.-Ber.: 41</b>
0,00	0,00	0,00	0,00	0,00	25,50	25,50	0,00	30,00	-4,50
0,00		0,00	0,00	0,00	0,00	25,50		0,00	0,00
<b>31050.68000</b>	<b>Kalkulatorische Abschreibungen</b>							<b>Haushaltsvermerk: 1</b>	<b>Verf.-Ber.: 20</b>
0,00	0,00	0,00	0,00	0,00	1.001,63	1.001,63	0,00	1.000,00	0,00
0,00		0,00	0,00	0,00	0,00	1.001,63		1,63	0,00
<b>31050.68500</b>	<b>Verzinsung Anlagekapital</b>							<b>Haushaltsvermerk: 1</b>	<b>Verf.-Ber.: 20</b>
0,00	0,00	0,00	0,00	0,00	166,61	166,61	0,00	1.000,00	0,00
0,00		0,00	0,00	0,00	0,00	166,61		-833,39	0,00

# Jahresrechnung Verwaltungshaushalt 2014 (in EUR)

Kassenreste	Abgänge auf Kassenreste	HH-Reste	Abgänge auf HH-Reste	HH-Reste Übernahme	Anordnungs-soll	Ist	Neue Kassenreste	HH-Ansatz +Nachträge	mehr+ weniger-	
Globalber. Vorjahr		neue HH-Reste aus üpl.	Anordnungen auf HH-Reste	Neue HH-Reste	Globalber. lfd. Jahr	Rech.-Erg.		Soll-übertrag	üpl.-/apl.	
<b>31050</b>	<b>Schloß Molsdorf</b>									
<b>Zwischensumme</b>	<b>Ausgabe:</b>									
0,00	0,00	0,00	0,00	0,00	316.754,22	316.754,22	0,00	338.518,00	-14.166,11	
0,00		0,00	0,00	0,00	0,00	316.754,22		-7.597,67	0,00	
<b>Summe UA</b>	<b>Einnahme:</b>									
123,00	0,00	0,00	0,00	0,00	195.203,13	195.326,13	0,00	178.400,00	16.803,13	
0,00		0,00	0,00	0,00	0,00	195.203,13		0,00	13.394,90	
<b>Summe UA</b>	<b>Ausgabe:</b>									
0,00	0,00	0,00	0,00	0,00	316.754,22	316.754,22	0,00	338.518,00	-14.166,11	
0,00		0,00	0,00	0,00	0,00	316.754,22		-7.597,67	0,00	
<b>Summe UA</b>	<b>Differenz:</b>									
123,00	0,00	0,00	0,00	0,00	-121.551,09	-121.428,09	0,00	-160.118,00	30.969,24	
0,00		0,00	0,00	0,00	0,00	-121.551,09		7.597,67	13.394,90	



# Jahresrechnung Verwaltungshaushalt 2014 (in EUR)

Kassenreste	Abgänge auf Kassenreste	HH-Reste	Abgänge auf HH-Reste	HH-Reste Übernahme	Anordnungs-soll	Ist	Neue Kassenreste	HH-Ansatz +Nachträge	mehr+ weniger-
Globalber. Vorjahr		neue HH-Reste aus üpl.	Anordnungen auf HH-Reste	Neue HH-Reste	Globalber. lfd. Jahr	Rech.-Erg.		Soll-übertrag	üpl./apl.
<b>31060</b>	<b>Zentrale Restaurierungswerkstatt</b>								
<b>31060.15030</b>	<b>Energie-Rückzahlung aus Vorjahren</b>								
							<b>Haushaltsvermerk:</b>	<b>3 PK</b>	<b>Verf.-Ber.: 23</b>
0,00	0,00	0,00	0,00	0,00	111,24	111,24	0,00	0,00	111,24
0,00		0,00	0,00	0,00	0,00	0,00	111,24	0,00	111,24
<b>31060.17100</b>	<b>Zuweisung vom Land (institutionelle Förderung)</b>								
								<b>Verf.-Ber.: 41</b>	
0,00	0,00	0,00	0,00	0,00	52.000,00	52.000,00	0,00	52.000,00	0,00
0,00		0,00	0,00	0,00	0,00	52.000,00		0,00	0,00
<b>Zwischensumme</b>	<b>Einnahme:</b>								
<b>0,00</b>	<b>0,00</b>	<b>0,00</b>	<b>0,00</b>	<b>0,00</b>	<b>52.111,24</b>	<b>52.111,24</b>	<b>0,00</b>	<b>52.000,00</b>	<b>111,24</b>
<b>0,00</b>		<b>0,00</b>	<b>0,00</b>	<b>0,00</b>	<b>0,00</b>	<b>52.111,24</b>		<b>0,00</b>	<b>111,24</b>
<b>31060.41400</b>	<b>Dienstbezüge für Beschäftigte</b>								
							<b>Haushaltsvermerk:</b>	<b>SN 1</b>	<b>Verf.-Ber.: 11</b>
0,00	0,00	0,00	0,00	0,00	451.157,37	451.157,37	0,00	476.370,00	0,00
0,00		0,00	0,00	0,00	0,00	451.157,37		-25.212,63	0,00
<b>31060.41610</b>	<b>Beschäftigungsentgelte</b>								
							<b>Haushaltsvermerk:</b>	<b>1</b>	<b>Verf.-Ber.: 41</b>
0,00	0,00	0,00	0,00	0,00	0,00	0,00	0,00	1.000,00	0,00
0,00		0,00	0,00	0,00	0,00	0,00		-1.000,00	0,00
<b>31060.43400</b>	<b>Beiträge zu Versorgungskassen für Beschäftigte</b>								
							<b>Haushaltsvermerk:</b>	<b>SN 1</b>	<b>Verf.-Ber.: 11</b>
0,00	0,00	0,00	0,00	0,00	14.991,81	14.991,81	0,00	15.781,00	0,00
0,00		0,00	0,00	0,00	0,00	14.991,81		-789,19	0,00
<b>31060.44400</b>	<b>Beiträge zur gesetzl. Sozialversicherung für Beschäftigte</b>								
							<b>Haushaltsvermerk:</b>	<b>SN 1</b>	<b>Verf.-Ber.: 11</b>
0,00	0,00	0,00	0,00	0,00	83.275,06	83.275,06	0,00	83.625,00	0,00
0,00		0,00	0,00	0,00	0,00	83.275,06		-349,94	0,00
<b>31060.45100</b>	<b>Gesundheitsuntersuchungen u.ä.</b>								
							<b>Haushaltsvermerk:</b>	<b>SN 1</b>	<b>Verf.-Ber.: 11</b>
0,00	0,00	0,00	0,00	0,00	0,00	0,00	0,00	10,00	0,00
0,00		0,00	0,00	0,00	0,00	0,00		-10,00	0,00
<b>31060.50010</b>	<b>Gebäudeunterhaltung</b>								
							<b>Haushaltsvermerk:</b>	<b>SN 2</b>	<b>Verf.-Ber.: 23</b>
0,00	0,00	0,00	0,00	0,00	44.652,91	44.652,91	0,00	32.000,00	0,00
0,00		0,00	0,00	0,00	0,00	44.652,91		12.652,91	0,00
<b>31060.52020</b>	<b>Anschaffung und Unterhaltung von Büro- und Einrichtungsgegenständen</b>								
							<b>Haushaltsvermerk:</b>	<b>1</b>	<b>Verf.-Ber.: 41</b>
0,00	0,00	0,00	0,00	0,00	893,02	893,02	0,00	320,00	0,00
0,00		0,00	0,00	0,00	0,00	893,02		573,02	0,00
<b>31060.52150</b>	<b>Anschaffung und Unterhaltung von Maschinen und Geräten</b>								
							<b>Haushaltsvermerk:</b>	<b>1</b>	<b>Verf.-Ber.: 41</b>
0,00	0,00	0,00	0,00	0,00	3.799,63	3.799,63	0,00	4.460,00	-175,00
0,00		0,00	0,00	0,00	0,00	3.799,63		-485,37	-175,00

# Jahresrechnung Verwaltungshaushalt 2014 (in EUR)

Kassenreste	Abgänge auf Kassenreste	HH-Reste	Abgänge auf HH-Reste	HH-Reste Übernahme	Anordnungs-soll	Ist	Neue Kassenreste	HH-Ansatz +Nachträge	mehr+ weniger-
Globalber. Vorjahr		neue HH-Reste aus üpl.	Anordnungen auf HH-Reste	Neue HH-Reste	Globalber. lfd. Jahr	Rech.-Erg.		Soll-übertrag	üpl./apl.
<b>31060</b>	<b>Zentrale Restaurierungswerkstatt</b>								
<b>31060.52151</b>	<b>Anschaffung ab 60 bis 410 EUR von geringwertigen Maschinen und Geräten</b>								
	0,00	0,00	0,00	0,00	0,00	487,90	487,90	0,00	Verf.-Ber.: 41
	0,00		0,00	0,00	0,00	0,00	487,90	0,00	487,90
			0,00	0,00	0,00			0,00	490,00
<b>31060.53010</b>	<b>Mieten/Leasing bewegliches Anlagevermögen</b>								
	0,00	0,00	0,00	0,00	0,00	0,00	0,00	0,00	Verf.-Ber.: 41
	0,00		0,00	0,00	0,00	0,00	0,00	0,00	0,00
			0,00	0,00	0,00			0,00	175,00
<b>31060.54010</b>	<b>Wasser</b>								
	0,00	0,00	0,00	0,00	0,00	273,33	273,33	0,00	Haushaltsvermerk: SN 3
	0,00		0,00	0,00	0,00	0,00	273,33	0,00	Verf.-Ber.: 23
			0,00	0,00	0,00			300,00	-26,67
			0,00	0,00	0,00			0,00	0,00
<b>31060.54030</b>	<b>Elektroenergie</b>								
	0,00	0,00	0,00	0,00	0,00	20.165,41	20.165,41	0,00	Haushaltsvermerk: SN 3
	0,00		0,00	0,00	0,00	0,00	20.165,41	0,00	Verf.-Ber.: 23
			0,00	0,00	0,00			23.600,00	-3.434,59
			0,00	0,00	0,00			0,00	0,00
<b>31060.54070</b>	<b>Abwasser</b>								
	0,00	0,00	0,00	0,00	0,00	523,64	523,64	0,00	Haushaltsvermerk: SN 3
	0,00		0,00	0,00	0,00	0,00	523,64	0,00	Verf.-Ber.: 23
			0,00	0,00	0,00			550,00	-26,36
			0,00	0,00	0,00			0,00	0,00
<b>31060.54100</b>	<b>Glas- und Gebäudereinigung</b>								
	0,00	0,00	0,00	0,00	0,00	4.002,49	4.002,49	0,00	Haushaltsvermerk: 1
	0,00		0,00	0,00	0,00	0,00	4.002,49	0,00	Verf.-Ber.: 23
			0,00	0,00	0,00			3.800,00	0,00
			0,00	0,00	0,00			202,49	0,00
<b>31060.54250</b>	<b>Sonstige Abgaben</b>								
	0,00	0,00	0,00	0,00	0,00	1.433,18	1.433,18	0,00	Haushaltsvermerk: 1
	0,00		0,00	0,00	0,00	0,00	1.433,18	0,00	Verf.-Ber.: 23
			0,00	0,00	0,00			1.400,00	0,00
			0,00	0,00	0,00			33,18	0,00
<b>31060.54300</b>	<b>Bewachungskosten</b>								
	0,00	0,00	0,00	0,00	0,00	0,00	0,00	0,00	Haushaltsvermerk: 1
	0,00		0,00	0,00	0,00	0,00	0,00	0,00	Verf.-Ber.: 23
			0,00	0,00	0,00			500,00	-500,00
			0,00	0,00	0,00			0,00	0,00
<b>31060.54900</b>	<b>Sonstige Bewirtschaftungskosten</b>								
	0,00	0,00	0,00	0,00	0,00	1.379,52	1.379,52	0,00	Haushaltsvermerk: 1
	0,00		0,00	0,00	0,00	0,00	1.379,52	0,00	Verf.-Ber.: 41
			0,00	0,00	0,00			470,00	0,00
			0,00	0,00	0,00			909,52	0,00
<b>31060.56010</b>	<b>Dienst- und Schutzkleidung</b>								
	0,00	0,00	0,00	0,00	0,00	1.397,89	1.397,89	0,00	Haushaltsvermerk: 1
	0,00		0,00	0,00	0,00	0,00	1.397,89	0,00	Verf.-Ber.: 41
			0,00	0,00	0,00			765,00	0,00
			0,00	0,00	0,00			632,89	0,00
<b>31060.57500</b>	<b>Verbrauchsmaterial</b>								
	0,00	0,00	0,00	0,00	0,00	135,18	135,18	0,00	Haushaltsvermerk: 1
	0,00		0,00	0,00	0,00	0,00	135,18	0,00	Verf.-Ber.: 41
			0,00	0,00	0,00			1.200,00	0,00
			0,00	0,00	0,00			-1.064,82	0,00

# Jahresrechnung Verwaltungshaushalt 2014 (in EUR)

Kassenreste	Abgänge auf Kassenreste	HH-Reste	Abgänge auf HH-Reste	HH-Reste Übernahme	Anordnungs-soll	Ist	Neue Kassenreste	HH-Ansatz +Nachträge	mehr+ weniger-	
Globalber. Vorjahr		neue HH-Reste aus üpl.	Anordnungen auf HH-Reste	Neue HH-Reste	Globalber. lfd. Jahr	Rech.-Erg.		Soll-übertrag	üpl.-/apl.	
<b>31060</b>	<b>Zentrale Restaurierungswerkstatt</b>									
<b>31060.58100</b>	<b>Anschaffung v. Büchern, Zeitschriften Fortsetzungswerken</b>									
	0,00	0,00	0,00	0,00	0,00	298,40	298,40	0,00	500,00	0,00
	0,00		0,00	0,00	0,00	0,00	298,40		-201,60	0,00
<b>31060.60010</b>	<b>Amtsspezifisches Arbeitsmaterial</b>									
	0,00	0,00	0,00	0,00	0,00	6.571,74	6.571,74	0,00	5.500,00	-490,00
	0,00		0,00	0,00	0,00	0,00	6.571,74		1.561,74	-490,00
<b>31060.60100</b>	<b>Druckkosten</b>									
	0,00	0,00	0,00	0,00	0,00	162,18	162,18	0,00	800,00	0,00
	0,00		0,00	0,00	0,00	0,00	162,18		-637,82	0,00
<b>31060.65030</b>	<b>Büromaterial</b>									
	0,00	0,00	0,00	0,00	0,00	609,23	609,23	0,00	170,00	0,00
	0,00		0,00	0,00	0,00	0,00	609,23		439,23	0,00
<b>31060.65220</b>	<b>Rundfunk- und Fernsehgebühren</b>									
	0,00	0,00	0,00	0,00	0,00	215,76	215,76	0,00	400,00	-184,24
	0,00		0,00	0,00	0,00	0,00	215,76		0,00	0,00
<b>31060.65230</b>	<b>Fernsprechgebühren</b>									
	0,00	0,00	0,00	0,00	0,00	1.191,85	1.191,85	0,00	1.500,00	-308,15
	0,00		0,00	0,00	0,00	0,00	1.191,85		0,00	0,00
<b>31060.65240</b>	<b>Portokosten</b>									
	0,00	0,00	0,00	0,00	0,00	524,68	524,68	0,00	550,00	-25,32
	0,00		0,00	0,00	0,00	0,00	524,68		0,00	0,00
<b>31060.65410</b>	<b>Reisekosten</b>									
	0,00	0,00	0,00	0,00	0,00	257,20	257,20	0,00	1.100,00	0,00
	0,00		0,00	0,00	0,00	0,00	257,20		-842,80	0,00
<b>31060.65420</b>	<b>Fahrtkosten und km-Geldentschädigung</b>									
	0,00	0,00	0,00	0,00	0,00	595,00	595,00	0,00	600,00	-5,00
	0,00		0,00	0,00	0,00	0,00	595,00		0,00	0,00
<b>31060.65800</b>	<b>Fracht- und Transportkosten</b>									
	0,00	0,00	0,00	0,00	0,00	413,77	413,77	0,00	250,00	0,00
	0,00		0,00	0,00	0,00	0,00	413,77		163,77	0,00
<b>31060.65850</b>	<b>sonstige Geschäftsausgaben</b>									
	0,00	0,00	0,00	0,00	0,00	2,40	2,40	0,00	50,00	0,00
	0,00		0,00	0,00	0,00	0,00	2,40		-47,60	0,00

# Jahresrechnung Verwaltungshaushalt 2014 (in EUR)

Kassenreste	Abgänge auf Kassenreste	HH-Reste	Abgänge auf HH-Reste	HH-Reste Übernahme	Anordnungs-soll	Ist	Neue Kassenreste	HH-Ansatz +Nachträge	mehr+ weniger-
Globalber. Vorjahr		neue HH-Reste aus üpl.	Anordnungen auf HH-Reste	Neue HH-Reste	Globalber. lfd. Jahr	Rech.-Erg.		Soll-übertrag	üpl.-/apl.
<b>31060</b>	<b>Zentrale Restaurierungswerkstatt</b>								
<b>31060.66100</b>	<b>Mitgliedsbeiträge</b>								
							Haushaltsvermerk: 1	Verf.-Ber.: 41	
0,00	0,00	0,00	0,00	0,00	25,50	25,50	0,00	26,00	-0,34
0,00		0,00	0,00	0,00	0,00	25,50		-0,16	0,00
<b>Zwischensumme</b>	<b>Ausgabe:</b>								
0,00	0,00	0,00	0,00	0,00	639.436,05	639.436,05	0,00	657.597,00	-4.687,77
0,00		0,00	0,00	0,00	0,00	639.436,05		-13.473,18	0,00
<b>Summe UA</b>	<b>Einnahme:</b>								
0,00	0,00	0,00	0,00	0,00	52.111,24	52.111,24	0,00	52.000,00	111,24
0,00		0,00	0,00	0,00	0,00	52.111,24		0,00	111,24
<b>Summe UA</b>	<b>Ausgabe:</b>								
0,00	0,00	0,00	0,00	0,00	639.436,05	639.436,05	0,00	657.597,00	-4.687,77
0,00		0,00	0,00	0,00	0,00	639.436,05		-13.473,18	0,00
<b>Summe UA</b>	<b>Differenz:</b>								
0,00	0,00	0,00	0,00	0,00	-587.324,81	-587.324,81	0,00	-605.597,00	4.799,01
0,00		0,00	0,00	0,00	0,00	-587.324,81		13.473,18	111,24

# Jahresrechnung Verwaltungshaushalt 2014 (in EUR)

Kassenreste	Abgänge auf Kassenreste	HH-Reste	Abgänge auf HH-Reste	HH-Reste Übernahme	Anordnungs-soll	Ist	Neue Kassenreste	HH-Ansatz +Nachträge	mehr+ weniger-
Globalber. Vorjahr		neue HH-Reste aus üpl.	Anordnungen auf HH-Reste	Neue HH-Reste	Globalber. lfd. Jahr	Rech.-Erg.		Soll-übertrag	üpl./apl.
<b>31061</b>	<b>Benary-Speicher</b>								
<b>31061.13010</b>	<b>Einnahmen aus Verkauf von Vordrucken</b>								
	0,00	0,00	0,00	0,00	0,00	458,00	458,00	0,00	458,00
	0,00		0,00	0,00	0,00	0,00	458,00	0,00	0,00
<b>31061.14010</b>	<b>Einnahmen aus Mieten und Pachten (langfristige Verträge)</b>								
	0,00	0,00	0,00	0,00	0,00	1.166,04	1.166,04	0,00	-483,96
	0,00		0,00	0,00	0,00	0,00	1.166,04	0,00	0,00
<b>Zwischensumme</b>	<b>Einnahme:</b>								
	<b>0,00</b>	<b>0,00</b>	<b>0,00</b>	<b>0,00</b>	<b>0,00</b>	<b>1.624,04</b>	<b>1.624,04</b>	<b>0,00</b>	<b>-25,96</b>
	<b>0,00</b>	<b>0,00</b>	<b>0,00</b>	<b>0,00</b>	<b>0,00</b>	<b>0,00</b>	<b>1.624,04</b>	<b>0,00</b>	<b>0,00</b>
<b>31061.41610</b>	<b>Beschäftigungsentgelte</b>								
	0,00	0,00	0,00	0,00	0,00	862,90	862,90	0,00	0,00
	0,00		0,00	0,00	0,00	0,00	862,90	662,90	0,00
<b>31061.44810</b>	<b>Beiträge zur gesetzl. Sozialversicherung für Sonstige</b>								
	0,00	0,00	0,00	0,00	0,00	0,00	0,00	0,00	0,00
	0,00		0,00	0,00	0,00	0,00	0,00	-210,00	0,00
<b>31061.50010</b>	<b>Gebäudeunterhaltung</b>								
	0,00	0,00	0,00	0,00	0,00	1.034,00	1.034,00	0,00	0,00
	0,00		0,00	0,00	0,00	0,00	1.034,00	34,00	0,00
<b>31061.52150</b>	<b>Anschaffung und Unterhaltung von Maschinen und Geräten</b>								
	0,00	0,00	0,00	0,00	0,00	0,00	0,00	0,00	0,00
	0,00		0,00	0,00	0,00	0,00	0,00	-425,00	0,00
<b>31061.53000</b>	<b>Mieten und Pachten</b>								
	0,00	0,00	0,00	0,00	0,00	27.389,14	27.389,14	0,00	0,00
	0,00		0,00	0,00	0,00	0,00	27.389,14	8.189,14	0,00
<b>31061.54030</b>	<b>Elektroenergie</b>								
	0,00	0,00	0,00	0,00	0,00	5.101,05	5.101,05	0,00	-1.098,95
	0,00		0,00	0,00	0,00	0,00	5.101,05	0,00	0,00
<b>31061.54100</b>	<b>Glas- und Gebäudereinigung</b>								
	0,00	0,00	0,00	0,00	0,00	4.787,53	4.787,53	0,00	0,00
	0,00		0,00	0,00	0,00	0,00	4.787,53	287,53	0,00
<b>31061.54300</b>	<b>Bewachungskosten</b>								
	0,00	0,00	0,00	0,00	0,00	3.873,32	3.873,32	0,00	1.400,00
	0,00		0,00	0,00	0,00	0,00	3.873,32	473,32	1.400,00

# Jahresrechnung Verwaltungshaushalt 2014 (in EUR)

Kassenreste	Abgänge auf Kassenreste	HH-Reste	Abgänge auf HH-Reste	HH-Reste Übernahme	Anordnungs-soll	Ist	Neue Kassenreste	HH-Ansatz +Nachträge	mehr+ weniger-
Globalber. Vorjahr		neue HH-Reste aus üpl.	Anordnungen auf HH-Reste	Neue HH-Reste	Globalber. lfd. Jahr	Rech.-Erg.		Soll-übertrag	üpl.-/apl.
<b>31061</b>	<b>Benary-Speicher</b>								
<b>31061.54900</b>	<b>Sonstige Bewirtschaftungskosten</b>								
							Haushaltsvermerk: 1	Verf.-Ber.: 41	
0,00	0,00	0,00	0,00	0,00	646,52	646,52	0,00	800,00	0,00
0,00		0,00	0,00	0,00	0,00	646,52		-153,48	0,00
<b>31061.60010</b>	<b>Amtsspezifisches Arbeitsmaterial</b>								
							Haushaltsvermerk: 1	Verf.-Ber.: 41	
0,00	0,00	0,00	0,00	0,00	208,90	208,90	0,00	510,00	0,00
0,00		0,00	0,00	0,00	0,00	208,90		-301,10	0,00
<b>31061.60100</b>	<b>Druckkosten</b>								
							Haushaltsvermerk: 1	Verf.-Ber.: 41	
0,00	0,00	0,00	0,00	0,00	510,65	510,65	0,00	500,00	0,00
0,00		0,00	0,00	0,00	0,00	510,65		10,65	0,00
<b>31061.65030</b>	<b>Büromaterial</b>								
							Haushaltsvermerk: 1	Verf.-Ber.: 41	
0,00	0,00	0,00	0,00	0,00	0,00	0,00	0,00	70,00	-12,71
0,00		0,00	0,00	0,00	0,00	0,00		-57,29	0,00
<b>31061.65220</b>	<b>Rundfunk- und Fernsehgebühren</b>								
							Haushaltsvermerk: 1	Verf.-Ber.: 11	
0,00	0,00	0,00	0,00	0,00	71,88	71,88	0,00	100,00	-28,12
0,00		0,00	0,00	0,00	0,00	71,88		0,00	0,00
<b>31061.65230</b>	<b>Fernsprechgebühren</b>								
							Haushaltsvermerk: 1	Verf.-Ber.: 11	
0,00	0,00	0,00	0,00	0,00	357,97	357,97	0,00	200,00	0,00
0,00		0,00	0,00	0,00	0,00	357,97		157,97	0,00
<b>Zwischensumme</b>	<b>Ausgabe:</b>								
0,00	0,00	0,00	0,00	0,00	44.843,86	44.843,86	0,00	35.915,00	260,22
0,00		0,00	0,00	0,00	0,00	44.843,86		8.668,64	1.400,00
<b>Summe UA</b>	<b>Einnahme:</b>								
0,00	0,00	0,00	0,00	0,00	1.624,04	1.624,04	0,00	1.650,00	-25,96
0,00		0,00	0,00	0,00	0,00	1.624,04		0,00	0,00
<b>Summe UA</b>	<b>Ausgabe:</b>								
0,00	0,00	0,00	0,00	0,00	44.843,86	44.843,86	0,00	35.915,00	260,22
0,00		0,00	0,00	0,00	0,00	44.843,86		8.668,64	1.400,00
<b>Summe UA</b>	<b>Differenz:</b>								
0,00	0,00	0,00	0,00	0,00	-43.219,82	-43.219,82	0,00	-34.265,00	-286,18
0,00		0,00	0,00	0,00	0,00	-43.219,82		-8.668,64	-1.400,00

# Jahresrechnung Verwaltungshaushalt 2014 (in EUR)

Kassenreste	Abgänge auf Kassenreste	HH-Reste	Abgänge auf HH-Reste	HH-Reste Übernahme	Anordnungs-soll	Ist	Neue Kassenreste	HH-Ansatz +Nachträge	mehr+ weniger-
Globalber. Vorjahr		neue HH-Reste aus üpl.	Anordnungen auf HH-Reste	Neue HH-Reste	Globalber. lfd. Jahr	Rech.-Erg.		Soll-übertrag	üpl./apl.
<b>32110</b>	<b>Kunsthalle</b>								
<b>32110.11011</b>	<b>Einnahmen aus Eintritt</b>						<b>Haushaltsvermerk: PK</b>	<b>Verf.-Ber.: 41</b>	
0,00	0,00	0,00	0,00	0,00	85.270,38	85.270,38	0,00	68.000,00	17.270,38
0,00		0,00	0,00	0,00	0,00	85.270,38		0,00	11.000,00
<b>32110.13010</b>	<b>Einnahmen aus Verkauf von Druckerzeugnissen</b>						<b>Haushaltsvermerk: 3 PK</b>	<b>Verf.-Ber.: 41</b>	
0,00	0,00	0,00	0,00	0,00	5.433,50	5.433,50	0,00	15.000,00	-9.566,50
0,00		0,00	0,00	0,00	0,00	5.433,50		0,00	0,00
<b>32110.13011</b>	<b>Einnahmen aus Provisionsverkäufen</b>						<b>Haushaltsvermerk: 3 PK</b>	<b>Verf.-Ber.: 41</b>	
0,00	0,00	0,00	0,00	0,00	28.209,00	28.209,00	0,00	4.000,00	24.209,00
0,00		0,00	0,00	0,00	0,00	28.209,00		0,00	24.209,00
<b>32110.14010</b>	<b>Einnahmen aus Mieten und Pachten langfristige Verträge</b>						<b>Haushaltsvermerk: PK</b>	<b>Verf.-Ber.: 23</b>	
0,00	0,00	0,00	0,00	0,00	729,96	729,96	0,00	730,00	-0,04
0,00		0,00	0,00	0,00	0,00	729,96		0,00	0,00
<b>32110.15090</b>	<b>Einnahmen aus Rückerstattung Steuern-Vorjahre</b>							<b>Verf.-Ber.: 20</b>	
0,00	0,00	0,00	0,00	0,00	139,41	139,41	0,00	0,00	139,41
0,00		0,00	0,00	0,00	0,00	139,41		0,00	0,00
<b>32110.17100</b>	<b>Zuweisung vom Land (institutionelle Förderung)</b>							<b>Verf.-Ber.: 41</b>	
0,00	0,00	0,00	0,00	0,00	52.000,00	52.000,00	0,00	52.000,00	0,00
0,00		0,00	0,00	0,00	0,00	52.000,00		0,00	0,00
<b>32110.17110</b>	<b>Projektbezogene Zuweisung vom Land</b>							<b>Verf.-Ber.: 41</b>	
0,00	0,00	0,00	0,00	0,00	21.096,30	21.096,30	0,00	25.000,00	-3.903,70
0,00		0,00	0,00	0,00	0,00	21.096,30		0,00	0,00
<b>32110.17500</b>	<b>Zuschüsse von Sparkasse</b>							<b>Verf.-Ber.: 41</b>	
0,00	0,00	0,00	0,00	0,00	0,00	0,00	0,00	7.000,00	-7.000,00
0,00		0,00	0,00	0,00	0,00	0,00		0,00	0,00
<b>32110.17700</b>	<b>Sonstige Zuschüsse</b>							<b>Verf.-Ber.: 41</b>	
0,00	0,00	0,00	0,00	0,00	2.800,00	2.800,00	0,00	0,00	2.800,00
0,00		0,00	0,00	0,00	0,00	2.800,00		0,00	0,00
<b>32110.17800</b>	<b>Zuweisungen und Zuschüsse für laufende Zwecke übrige Bereiche</b>							<b>Verf.-Ber.: 41</b>	
0,00	0,00	0,00	0,00	0,00	20.000,00	20.000,00	0,00	39.000,00	-19.000,00
0,00		0,00	0,00	0,00	0,00	20.000,00		0,00	7.000,00
<b>32110.17850</b>	<b>Einnahmen aus Spenden</b>						<b>Haushaltsvermerk: 3</b>	<b>Verf.-Ber.: 20</b>	
0,00	0,00	0,00	0,00	0,00	8.524,91	8.524,91	0,00	0,00	8.524,91
0,00		0,00	0,00	0,00	0,00	8.524,91		0,00	8.524,91

# Jahresrechnung Verwaltungshaushalt 2014 (in EUR)

Kassenreste	Abgänge auf Kassenreste	HH-Reste	Abgänge auf HH-Reste	HH-Reste Übernahme	Anordnungs-soll	Ist	Neue Kassenreste	HH-Ansatz +Nachträge	mehr+ weniger-	
Globalber. Vorjahr		neue HH-Reste aus üpl.	Anordnungen auf HH-Reste	Neue HH-Reste	Globalber. lfd. Jahr	Rech.-Erg.		Soll-übertrag	üpl.-/apl.	
<b>32110</b>	<b>Kunsthalle</b>									
<b>Zwischensumme</b>	<b>Einnahme:</b>									
	0,00	0,00	0,00	0,00	0,00	224.203,46	224.203,46	0,00	210.730,00	13.473,46
	0,00	0,00	0,00	0,00	0,00	0,00	224.203,46	0,00	50.733,91	
<b>32110.41400</b>	<b>Dienstbezüge für Beschäftigte</b>						<b>Haushaltsvermerk: SN 1</b>	<b>Verf.-Ber.: 11</b>		
	0,00	0,00	0,00	0,00	0,00	88.558,98	88.558,98	0,00	90.491,00	0,00
	0,00	0,00	0,00	0,00	0,00	0,00	88.558,98	-1.932,02	0,00	
<b>32110.41610</b>	<b>Beschäftigungsentgelte</b>						<b>Haushaltsvermerk: 1</b>	<b>Verf.-Ber.: 41</b>		
	0,00	0,00	0,00	0,00	0,00	9.674,27	9.674,27	0,00	7.000,00	0,00
	0,00	0,00	0,00	0,00	0,00	0,00	9.674,27	2.674,27	0,00	
<b>32110.43400</b>	<b>Beiträge zu Versorgungskassen für Beschäftigte</b>						<b>Haushaltsvermerk: SN 1</b>	<b>Verf.-Ber.: 11</b>		
	0,00	0,00	0,00	0,00	0,00	2.948,13	2.948,13	0,00	3.010,00	0,00
	0,00	0,00	0,00	0,00	0,00	0,00	2.948,13	-61,87	0,00	
<b>32110.44400</b>	<b>Beiträge zur gesetzl. Sozialversicherung für Beschäftigte</b>						<b>Haushaltsvermerk: SN 1</b>	<b>Verf.-Ber.: 11</b>		
	0,00	0,00	0,00	0,00	0,00	17.146,27	17.146,27	0,00	15.821,00	0,00
	0,00	0,00	0,00	0,00	0,00	0,00	17.146,27	1.325,27	0,00	
<b>32110.44800</b>	<b>Beiträge zur gesetzl. Sozialversicherung für Sonstige</b>						<b>Haushaltsvermerk: SN 1</b>	<b>Verf.-Ber.: 11</b>		
	0,00	0,00	0,00	0,00	0,00	2.589,88	2.589,88	0,00	524,00	0,00
	0,00	0,00	0,00	0,00	0,00	0,00	2.589,88	2.065,88	0,00	
<b>32110.45100</b>	<b>Gesundheitsuntersuchungen u.ä.</b>						<b>Haushaltsvermerk: SN 1</b>	<b>Verf.-Ber.: 11</b>		
	0,00	0,00	0,00	0,00	0,00	0,00	0,00	0,00	10,00	0,00
	0,00	0,00	0,00	0,00	0,00	0,00	0,00	-10,00	0,00	
<b>32110.50010</b>	<b>Gebäudeunterhaltung</b>						<b>Haushaltsvermerk: SN 2</b>	<b>Verf.-Ber.: 23</b>		
	0,00	0,00	0,00	0,00	0,00	44.280,70	44.280,70	0,00	55.000,00	0,00
	0,00	0,00	0,00	0,00	0,00	0,00	44.280,70	-10.719,30	0,00	
<b>32110.52020</b>	<b>Anschaffung und Unterhaltung von Büro- und Einrichtungsgegenständen</b>						<b>Haushaltsvermerk: 1</b>	<b>Verf.-Ber.: 41</b>		
	0,00	0,00	0,00	0,00	0,00	0,00	0,00	0,00	400,00	0,00
	0,00	0,00	0,00	0,00	0,00	0,00	0,00	-400,00	0,00	
<b>32110.52021</b>	<b>Anschaffung von geringwertigen Büro- und Einrichtungs-gegenständen</b>						<b>Haushaltsvermerk: 1</b>	<b>Verf.-Ber.: 41</b>		
	0,00	0,00	0,00	0,00	0,00	0,00	0,00	0,00	100,00	0,00
	0,00	0,00	0,00	0,00	0,00	0,00	0,00	-100,00	0,00	
<b>32110.52150</b>	<b>Anschaffung und Unterhaltung von Maschinen und Geräten</b>						<b>Haushaltsvermerk: 1</b>	<b>Verf.-Ber.: 41</b>		
	0,00	0,00	0,00	0,00	0,00	549,68	549,68	0,00	1.690,00	0,00
	0,00	0,00	0,00	0,00	0,00	0,00	549,68	-1.140,32	0,00	



# Jahresrechnung Verwaltungshaushalt 2014 (in EUR)

Kassenreste	Abgänge auf Kassenreste	HH-Reste	Abgänge auf HH-Reste	HH-Reste Übernahme	Anordnungs-soll	Ist	Neue Kassenreste	HH-Ansatz +Nachträge	mehr+ weniger-
Globalber. Vorjahr		neue HH-Reste aus üpl.	Anordnungen auf HH-Reste	Neue HH-Reste	Globalber. lfd. Jahr	Rech.-Erg.		Soll-übertrag	üpl.-/apl.
<b>32110</b>	<b>Kunsthalle</b>								
<b>32110.52151</b>	<b>Anschaffung von geringwertigen Maschinen und Geräten</b>						<b>Haushaltsvermerk: 1</b>	<b>Verf.-Ber.: 41</b>	
	0,00	0,00	0,00	0,00	0,00	1.220,88	1.220,88	0,00	100,00
	0,00		0,00	0,00	0,00	0,00	1.220,88		1.120,88
									0,00
<b>32110.53000</b>	<b>Mieten und Pachten</b>						<b>Haushaltsvermerk: 1</b>	<b>Verf.-Ber.: 23</b>	
	0,00	0,00	0,00	0,00	0,00	5.785,80	5.785,80	0,00	5.786,00
	0,00		0,00	0,00	0,00	0,00	5.785,80		-0,20
									0,00
<b>32110.53010</b>	<b>Mieten/Leasing für bewegliches Anlagevermögen</b>						<b>Haushaltsvermerk: 1</b>	<b>Verf.-Ber.: 41</b>	
	0,00	0,00	0,00	0,00	0,00	2.272,31	2.272,31	0,00	4.688,00
	0,00		0,00	0,00	0,00	0,00	2.272,31		-2.415,69
									0,00
<b>32110.53011</b>	<b>Leasing Fahrzeuge</b>						<b>Haushaltsvermerk: 1</b>	<b>Verf.-Ber.: 67</b>	
	0,00	0,00	0,00	0,00	0,00	1.067,40	1.067,40	0,00	2.000,00
	0,00		0,00	0,00	0,00	0,00	1.067,40		0,00
									-932,60
<b>32110.54010</b>	<b>Wasser</b>						<b>Haushaltsvermerk: SN 3</b>	<b>Verf.-Ber.: 23</b>	
	0,00	0,00	0,00	0,00	0,00	724,81	724,81	0,00	1.050,00
	0,00		0,00	0,00	0,00	0,00	724,81		0,00
									-325,19
<b>32110.54030</b>	<b>Elektroenergie</b>						<b>Haushaltsvermerk: SN 3</b>	<b>Verf.-Ber.: 23</b>	
	0,00	0,00	0,00	0,00	0,00	10.133,79	10.133,79	0,00	7.900,00
	0,00		0,00	0,00	0,00	0,00	10.133,79		2.233,79
									0,00
<b>32110.54050</b>	<b>Fernwärme</b>						<b>Haushaltsvermerk: SN 3</b>	<b>Verf.-Ber.: 23</b>	
	0,00	0,00	0,00	0,00	0,00	20.342,92	20.342,92	0,00	19.900,00
	0,00		0,00	0,00	0,00	0,00	20.342,92		442,92
									0,00
<b>32110.54070</b>	<b>Abwasser</b>						<b>Haushaltsvermerk: SN 3</b>	<b>Verf.-Ber.: 23</b>	
	0,00	0,00	0,00	0,00	0,00	1.054,17	1.054,17	0,00	1.350,00
	0,00		0,00	0,00	0,00	0,00	1.054,17		0,00
									-295,83
<b>32110.54100</b>	<b>Glas- und Gebäudereinigung</b>						<b>Haushaltsvermerk: 1</b>	<b>Verf.-Ber.: 23</b>	
	0,00	0,00	0,00	0,00	0,00	13.413,00	13.413,00	0,00	14.000,00
	0,00		0,00	0,00	0,00	0,00	13.413,00		-587,00
									0,00
<b>32110.54150</b>	<b>Sonstige Reinigungskosten</b>						<b>Haushaltsvermerk: 1</b>	<b>Verf.-Ber.: 41</b>	
	0,00	0,00	0,00	0,00	0,00	0,00	0,00	0,00	300,00
	0,00		0,00	0,00	0,00	0,00	0,00		-300,00
									0,00
<b>32110.54250</b>	<b>Sonstige Abgaben</b>						<b>Haushaltsvermerk: 1</b>	<b>Verf.-Ber.: 23</b>	
	0,00	0,00	0,00	0,00	0,00	1.654,54	1.654,54	0,00	1.800,00
	0,00		0,00	0,00	0,00	0,00	1.654,54		-145,46
									0,00

# Jahresrechnung Verwaltungshaushalt 2014 (in EUR)

Kassenreste	Abgänge auf Kassenreste	HH-Reste	Abgänge auf HH-Reste	HH-Reste Übernahme	Anordnungs-soll	Ist	Neue Kassenreste	HH-Ansatz +Nachträge	mehr+ weniger-
Globalber. Vorjahr		neue HH-Reste aus üpl.	Anordnungen auf HH-Reste	Neue HH-Reste	Globalber. lfd. Jahr	Rech.-Erg.		Soll-übertrag	üpl./apl.
<b>32110</b>	<b>Kunsthalle</b>								
<b>32110.54300</b>	<b>Bewachungskosten</b>						<b>Haushaltsvermerk: 1</b>	<b>Verf.-Ber.: 23</b>	
0,00	0,00	0,00	0,00	0,00	97.730,95	97.730,95	0,00	106.000,00	-8.269,05
0,00		0,00	0,00	0,00	0,00	97.730,95		0,00	0,00
<b>32110.54910</b>	<b>Kosten Ausstellungsbau</b>						<b>Haushaltsvermerk: 1</b>	<b>Verf.-Ber.: 41</b>	
0,00	0,00	0,00	0,00	0,00	12.264,18	12.264,18	0,00	6.400,00	7.000,00
0,00		0,00	0,00	0,00	0,00	12.264,18		-1.135,82	7.000,00
<b>32110.55000</b>	<b>Haltung von Fahrzeugen</b>						<b>Haushaltsvermerk: 1</b>	<b>Verf.-Ber.: 67</b>	
0,00	0,00	0,00	0,00	0,00	2.791,45	2.791,45	0,00	2.000,00	0,00
0,00		0,00	0,00	0,00	0,00	2.791,45		791,45	0,00
<b>32110.55010</b>	<b>Kfz-Steuern</b>						<b>Haushaltsvermerk: 1</b>	<b>Verf.-Ber.: 67</b>	
0,00	0,00	0,00	0,00	0,00	44,00	44,00	0,00	60,00	0,00
0,00		0,00	0,00	0,00	0,00	44,00		-16,00	0,00
<b>32110.57501</b>	<b>Ausgaben aus Kommissionsverkauf</b>						<b>Haushaltsvermerk: 1</b>	<b>Verf.-Ber.: 41</b>	
0,00	0,00	0,00	0,00	0,00	15.931,66	15.931,66	0,00	6.000,00	20.814,96
0,00		0,00	0,00	0,00	0,00	15.931,66		-10.883,30	24.209,00
<b>32110.58100</b>	<b>Anschaffung v. Büchern, Zeitschriften Fortsetzungswerken</b>						<b>Haushaltsvermerk: 1</b>	<b>Verf.-Ber.: 41</b>	
0,00	0,00	0,00	0,00	0,00	222,60	222,60	0,00	200,00	0,00
0,00		0,00	0,00	0,00	0,00	222,60		22,60	0,00
<b>32110.60100</b>	<b>Druckkosten</b>						<b>Haushaltsvermerk: 1</b>	<b>Verf.-Ber.: 41</b>	
0,00	0,00	0,00	0,00	0,00	992,28	992,28	0,00	3.000,00	-2.007,72
0,00		0,00	0,00	0,00	0,00	992,28		0,00	-700,00
<b>32110.60444</b>	<b>Sonderausstellung "Zwischen Ausstieg und Aktion. Die Erfurter Subkultur der 1960er, 1970er und 1980er Jahre"</b>						<b>Haushaltsvermerk: 1</b>	<b>Verf.-Ber.: 41</b>	
0,00	0,00	0,00	0,00	0,00	9.123,65	9.123,65	0,00	5.000,00	0,00
0,00		0,00	0,00	0,00	0,00	9.123,65		4.123,65	0,00
<b>32110.60445</b>	<b>Sonderausstellung Röder/ Capa</b>							<b>Verf.-Ber.: 41</b>	
0,00	0,00	0,00	0,00	0,00	26.000,00	26.000,00	0,00	45.600,00	-19.600,00
0,00		0,00	0,00	0,00	0,00	26.000,00		0,00	0,00
<b>32110.60446</b>	<b>Sonderausstellung "Steve McCurry"</b>							<b>Verf.-Ber.: 41</b>	
0,00	0,00	0,00	0,00	0,00	28.886,91	28.886,91	0,00	35.000,00	-6.113,09
0,00		0,00	0,00	0,00	0,00	28.886,91		0,00	0,00
<b>32110.61600</b>	<b>GEMA - Gebühren</b>						<b>Haushaltsvermerk: 1</b>	<b>Verf.-Ber.: 41</b>	
0,00	0,00	0,00	0,00	0,00	171,12	171,12	0,00	145,00	0,00
0,00		0,00	0,00	0,00	0,00	171,12		26,12	0,00

# Jahresrechnung Verwaltungshaushalt 2014 (in EUR)

Kassenreste	Abgänge auf Kassenreste	HH-Reste	Abgänge auf HH-Reste	HH-Reste Übernahme	Anordnungs-soll	Ist	Neue Kassenreste	HH-Ansatz +Nachträge	mehr+ weniger-
Globalber. Vorjahr		neue HH-Reste aus üpl.	Anordnungen auf HH-Reste	Neue HH-Reste	Globalber. lfd. Jahr	Rech.-Erg.		Soll-übertrag	üpl.-/apl.
<b>32110</b>	<b>Kunsthalle</b>								
<b>32110.63010</b>	<b>Werbungskosten</b>						<b>Haushaltsvermerk: 1</b>	<b>Verf.-Ber.: 4101</b>	
	0,00	0,00	0,00	0,00	4.095,72	4.095,72	0,00	0,00	0,00
	0,00		0,00	0,00	0,00	4.095,72		4.095,72	0,00
<b>32110.64300</b>	<b>Umsatzsteuer/Vorsteuer</b>						<b>Haushaltsvermerk: 1</b>	<b>Verf.-Ber.: 41</b>	
	0,00	0,00	0,00	0,00	73,32	73,32	0,00	0,00	0,00
	0,00		0,00	0,00	0,00	73,32		73,32	0,00
<b>32110.64320</b>	<b>Umsatzsteuer/Traglast</b>						<b>Haushaltsvermerk: 1</b>	<b>Verf.-Ber.: 20</b>	
	0,00	0,00	0,00	0,00	4.238,57	4.238,57	0,00	0,00	0,00
	0,00		0,00	0,00	0,00	4.238,57		4.238,57	0,00
<b>32110.65030</b>	<b>Büromaterial</b>						<b>Haushaltsvermerk: 1</b>	<b>Verf.-Ber.: 41</b>	
	0,00	0,00	0,00	0,00	216,77	216,77	0,00	350,00	-133,23
	0,00		0,00	0,00	0,00	216,77		0,00	0,00
<b>32110.65220</b>	<b>Rundfunk- und Fernsehgebühren</b>						<b>Haushaltsvermerk: 1</b>	<b>Verf.-Ber.: 11</b>	
	0,00	0,00	0,00	0,00	215,76	215,76	0,00	400,00	-184,24
	0,00		0,00	0,00	0,00	215,76		0,00	0,00
<b>32110.65230</b>	<b>Fernsprechgebühren</b>						<b>Haushaltsvermerk: 1</b>	<b>Verf.-Ber.: 11</b>	
	0,00	0,00	0,00	0,00	860,10	860,10	0,00	2.000,00	-1.139,90
	0,00		0,00	0,00	0,00	860,10		0,00	0,00
<b>32110.65240</b>	<b>Portokosten</b>						<b>Haushaltsvermerk: 1</b>	<b>Verf.-Ber.: 11</b>	
	0,00	0,00	0,00	0,00	3.650,80	3.650,80	0,00	4.500,00	-849,20
	0,00		0,00	0,00	0,00	3.650,80		0,00	0,00
<b>32110.65410</b>	<b>Reisekosten</b>							<b>Verf.-Ber.: 11</b>	
	0,00	0,00	0,00	0,00	1.740,67	1.740,67	0,00	600,00	1.140,67
	0,00		0,00	0,00	0,00	1.740,67		0,00	1.700,00
<b>32110.65420</b>	<b>Fahrtkosten und km-Geldentschädigung</b>						<b>Haushaltsvermerk: 1</b>	<b>Verf.-Ber.: 67</b>	
	0,00	0,00	0,00	0,00	35,00	35,00	0,00	200,00	-165,00
	0,00		0,00	0,00	0,00	35,00		0,00	0,00
<b>32110.65800</b>	<b>Fracht- und Transportkosten</b>						<b>Haushaltsvermerk: 1</b>	<b>Verf.-Ber.: 41</b>	
	0,00	0,00	0,00	0,00	711,03	711,03	0,00	10.000,00	-9.288,97
	0,00		0,00	0,00	0,00	711,03		0,00	-1.000,00
<b>32110.66300</b>	<b>Ausgaben aus Spenden</b>							<b>Verf.-Ber.: 41</b>	
	0,00	0,00	0,00	0,00	1.524,91	1.524,91	0,00	0,00	1.524,91
	0,00		0,00	0,00	0,00	1.524,91		0,00	8.524,91

# Jahresrechnung Verwaltungshaushalt 2014 (in EUR)

Kassenreste	Abgänge auf Kassenreste	HH-Reste	Abgänge auf HH-Reste	HH-Reste Übernahme	Anordnungs-soll	Ist	Neue Kassenreste	HH-Ansatz +Nachträge	mehr+ weniger-
Globalber. Vorjahr		neue HH-Reste aus üpl.	Anordnungen auf HH-Reste	Neue HH-Reste	Globalber. lfd. Jahr	Rech.-Erg.		Soll-übertrag	üpl.-/apl.
<b>32110</b>	<b>Kunsthalle</b>								
<b>32110.68000</b>	<b>Kalkulatorische Abschreibungen</b>						<b>Haushaltsvermerk: 1</b>	<b>Verf.-Ber.: 20</b>	
0,00	0,00	0,00	0,00	0,00	6.106,45	6.106,45	0,00	6.000,00	0,00
0,00		0,00	0,00	0,00	0,00	6.106,45		106,45	0,00
<b>32110.68500</b>	<b>Verzinsung Anlagekapital</b>						<b>Haushaltsvermerk: 1</b>	<b>Verf.-Ber.: 20</b>	
0,00	0,00	0,00	0,00	0,00	18.359,25	18.359,25	0,00	20.000,00	0,00
0,00		0,00	0,00	0,00	0,00	18.359,25		-1.640,75	0,00
<b>Zwischensumme</b>	<b>Ausgabe:</b>								
<b>0,00</b>	<b>0,00</b>	<b>0,00</b>	<b>0,00</b>	<b>0,00</b>	<b>459.404,68</b>	<b>459.404,68</b>	<b>0,00</b>	<b>486.375,00</b>	<b>-18.823,48</b>
<b>0,00</b>		<b>0,00</b>	<b>0,00</b>	<b>0,00</b>	<b>0,00</b>	<b>459.404,68</b>		<b>-8.146,84</b>	<b>39.733,91</b>
<b>Summe UA</b>	<b>Einnahme:</b>								
<b>0,00</b>	<b>0,00</b>	<b>0,00</b>	<b>0,00</b>	<b>0,00</b>	<b>224.203,46</b>	<b>224.203,46</b>	<b>0,00</b>	<b>210.730,00</b>	<b>13.473,46</b>
<b>0,00</b>		<b>0,00</b>	<b>0,00</b>	<b>0,00</b>	<b>0,00</b>	<b>224.203,46</b>		<b>0,00</b>	<b>50.733,91</b>
<b>Summe UA</b>	<b>Ausgabe:</b>								
<b>0,00</b>	<b>0,00</b>	<b>0,00</b>	<b>0,00</b>	<b>0,00</b>	<b>459.404,68</b>	<b>459.404,68</b>	<b>0,00</b>	<b>486.375,00</b>	<b>-18.823,48</b>
<b>0,00</b>		<b>0,00</b>	<b>0,00</b>	<b>0,00</b>	<b>0,00</b>	<b>459.404,68</b>		<b>-8.146,84</b>	<b>39.733,91</b>
<b>Summe UA</b>	<b>Differenz:</b>								
<b>0,00</b>	<b>0,00</b>	<b>0,00</b>	<b>0,00</b>	<b>0,00</b>	<b>-235.201,22</b>	<b>-235.201,22</b>	<b>0,00</b>	<b>-275.645,00</b>	<b>32.296,94</b>
<b>0,00</b>		<b>0,00</b>	<b>0,00</b>	<b>0,00</b>	<b>0,00</b>	<b>-235.201,22</b>		<b>8.146,84</b>	<b>11.000,00</b>

# Jahresrechnung Verwaltungshaushalt 2014 (in EUR)

Kassenreste	Abgänge auf Kassenreste	HH-Reste	Abgänge auf HH-Reste	HH-Reste Übernahme	Anordnungs-soll	Ist	Neue Kassenreste	HH-Ansatz +Nachträge	mehr+weniger-	
Globalber. Vorjahr		neue HH-Reste aus üpl.	Anordnungen auf HH-Reste	Neue HH-Reste	Globalber. lfd. Jahr	Rech.-Erg.		Soll-übertrag	üpl.-/apl.	
<b>32120</b>	<b>Kulturhof Krönbacken</b>									
<b>32120.11010</b>	<b>Einnahmen aus Eintritt</b>									
	0,00	0,00	0,00	0,00	0,00	3.970,00	3.970,00	0,00	5.000,00	-1.030,00
	0,00		0,00	0,00	0,00	0,00	3.970,00		0,00	0,00
<b>32120.15030</b>	<b>Energie-Rückzahlung aus Vorjahren</b>									
	0,00	0,00	0,00	0,00	0,00	2.968,51	2.968,51	0,00	0,00	2.968,51
	0,00		0,00	0,00	0,00	0,00	2.968,51		0,00	2.968,51
<b>32120.17110</b>	<b>Zuweisung vom Land</b>									
	0,00	0,00	0,00	0,00	0,00	12.000,00	12.000,00	0,00	0,00	12.000,00
	0,00		0,00	0,00	0,00	0,00	12.000,00		0,00	12.000,00
<b>32120.17850</b>	<b>Einnahmen aus Spenden</b>									
	0,00	0,00	0,00	0,00	0,00	13,21	13,21	0,00	0,00	13,21
	0,00		0,00	0,00	0,00	0,00	13,21		0,00	13,21
<b>Zwischensumme</b>	<b>Einnahme:</b>									
	<b>0,00</b>	<b>0,00</b>	<b>0,00</b>	<b>0,00</b>	<b>0,00</b>	<b>18.951,72</b>	<b>18.951,72</b>	<b>0,00</b>	<b>5.000,00</b>	<b>13.951,72</b>
	<b>0,00</b>		<b>0,00</b>	<b>0,00</b>	<b>0,00</b>	<b>0,00</b>	<b>18.951,72</b>		<b>0,00</b>	<b>14.981,72</b>
<b>32120.41610</b>	<b>Beschäftigungsentgelte</b>									
	0,00	0,00	0,00	0,00	0,00	1.215,00	1.215,00	0,00	400,00	0,00
	0,00		0,00	0,00	0,00	0,00	1.215,00		815,00	0,00
<b>32120.44800</b>	<b>Beiträge zur gesetzl. Sozialversicherung für Sonstige</b>									
	0,00	0,00	0,00	0,00	0,00	192,35	192,35	0,00	0,00	0,00
	0,00		0,00	0,00	0,00	0,00	192,35		192,35	0,00
<b>32120.50010</b>	<b>Gebäudeunterhaltung</b>									
	0,00	0,00	0,00	0,00	0,00	44.577,19	44.577,19	0,00	21.000,00	0,00
	0,00		0,00	0,00	0,00	0,00	44.577,19		23.577,19	0,00
<b>32120.52020</b>	<b>Anschaffung und Unterhaltung von Büro- und Einrichtungsgegenständen</b>									
	0,00	0,00	0,00	0,00	0,00	112,90	112,90	0,00	150,00	0,00
	0,00		0,00	0,00	0,00	0,00	112,90		-37,10	0,00
<b>32120.52021</b>	<b>Anschaffung von geringwertigen Büro- und Einrichtungsgegenständen</b>									
	0,00	0,00	0,00	0,00	0,00	0,00	0,00	0,00	100,00	0,00
	0,00		0,00	0,00	0,00	0,00	0,00		-100,00	0,00
<b>32120.52150</b>	<b>Anschaffung und Unterhaltung von Maschinen und Geräten</b>									
	0,00	0,00	0,00	0,00	0,00	38,64	38,64	0,00	155,00	0,00
	0,00		0,00	0,00	0,00	0,00	38,64		-116,36	0,00

# Jahresrechnung Verwaltungshaushalt 2014 (in EUR)

Kassenreste	Abgänge auf Kassenreste	HH-Reste	Abgänge auf HH-Reste	HH-Reste Übernahme	Anordnungs-soll	Ist	Neue Kassenreste	HH-Ansatz +Nachträge	mehr+ weniger-	
Globalber. Vorjahr		neue HH-Reste aus üpl.	Anordnungen auf HH-Reste	Neue HH-Reste	Globalber. lfd. Jahr	Rech.-Erg.		Soll-übertrag	üpl./apl.	
<b>32120</b>	<b>Kulturhof Krönbacken</b>									
<b>32120.52151</b>	<b>Anschaffung von geringwertigen Maschinen und Geräten</b>									
	0,00	0,00	0,00	0,00	0,00	584,18	584,18	0,00	100,00	0,00
	0,00		0,00	0,00	0,00	0,00	584,18		484,18	0,00
	<b>Haushaltsvermerk: 1      Verf.-Ber.: 41</b>									
<b>32120.52300</b>	<b>Haushaltswäsche, Haushaltswaren</b>									
	0,00	0,00	0,00	0,00	0,00	0,00	0,00	0,00	100,00	0,00
	0,00		0,00	0,00	0,00	0,00	0,00		-100,00	0,00
	<b>Haushaltsvermerk: 1      Verf.-Ber.: 41</b>									
<b>32120.54010</b>	<b>Wasser</b>									
	0,00	0,00	0,00	0,00	0,00	504,00	504,00	0,00	600,00	-96,00
	0,00		0,00	0,00	0,00	0,00	504,00		0,00	0,00
	<b>Haushaltsvermerk: SN 3      Verf.-Ber.: 23</b>									
<b>32120.54020</b>	<b>Gas</b>									
	0,00	0,00	0,00	0,00	0,00	9.607,00	9.607,00	0,00	13.900,00	-4.293,00
	0,00		0,00	0,00	0,00	0,00	9.607,00		0,00	0,00
	<b>Haushaltsvermerk: SN 3      Verf.-Ber.: 23</b>									
<b>32120.54030</b>	<b>Elektroenergie</b>									
	0,00	0,00	0,00	0,00	0,00	16.709,08	16.709,08	0,00	27.600,00	-10.890,92
	0,00		0,00	0,00	0,00	0,00	16.709,08		0,00	0,00
	<b>Haushaltsvermerk: SN 3      Verf.-Ber.: 23</b>									
<b>32120.54070</b>	<b>Abwasser</b>									
	0,00	0,00	0,00	0,00	0,00	1.685,00	1.685,00	0,00	1.250,00	0,00
	0,00		0,00	0,00	0,00	0,00	1.685,00		435,00	0,00
	<b>Haushaltsvermerk: SN 3      Verf.-Ber.: 23</b>									
<b>32120.54100</b>	<b>Glas- und Gebäudereinigung</b>									
	0,00	0,00	0,00	0,00	0,00	7.822,48	7.822,48	0,00	5.100,00	0,00
	0,00		0,00	0,00	0,00	0,00	7.822,48		2.722,48	0,00
	<b>Haushaltsvermerk: 1      Verf.-Ber.: 23</b>									
<b>32120.54150</b>	<b>Sonstige Reinigungskosten</b>									
	0,00	0,00	0,00	0,00	0,00	0,00	0,00	0,00	100,00	0,00
	0,00		0,00	0,00	0,00	0,00	0,00		-100,00	0,00
	<b>Haushaltsvermerk: 1      Verf.-Ber.: 41</b>									
<b>32120.54250</b>	<b>Sonstige Abgaben</b>									
	0,00	0,00	0,00	0,00	0,00	946,50	946,50	0,00	800,00	0,00
	0,00		0,00	0,00	0,00	0,00	946,50		146,50	0,00
	<b>Haushaltsvermerk: 1      Verf.-Ber.: 23</b>									
<b>32120.54300</b>	<b>Bewachungskosten</b>									
	0,00	0,00	0,00	0,00	0,00	261,98	261,98	0,00	1.000,00	-738,02
	0,00		0,00	0,00	0,00	0,00	261,98		0,00	0,00
	<b>Haushaltsvermerk: 1      Verf.-Ber.: 23</b>									
<b>32120.54900</b>	<b>Sonstige Bewirtschaftungskosten</b>									
	0,00	0,00	0,00	0,00	0,00	46,80	46,80	0,00	400,00	0,00
	0,00		0,00	0,00	0,00	0,00	46,80		-353,20	0,00

# Jahresrechnung Verwaltungshaushalt 2014 (in EUR)

Kassenreste	Abgänge auf Kassenreste	HH-Reste	Abgänge auf HH-Reste	HH-Reste Übernahme	Anordnungs-soll	Ist	Neue Kassenreste	HH-Ansatz +Nachträge	mehr+weniger-
Globalber. Vorjahr		neue HH-Reste aus üpl.	Anordnungen auf HH-Reste	Neue HH-Reste	Globalber. lfd. Jahr	Rech.-Erg.		Soll-übertrag	üpl./apl.
<b>32120</b>	<b>Kulturhof Krönbacken</b>								
<b>32120.54910</b>	<b>Ausstellungsbau</b>							<b>Haushaltsvermerk: 1</b>	<b>Verf.-Ber.: 41</b>
0,00	0,00	0,00	0,00	0,00	3.382,33	3.382,33	0,00	1.500,00	0,00
0,00		0,00	0,00	0,00	0,00	3.382,33		1.882,33	0,00
<b>32120.57500</b>	<b>Verbrauchsmaterial</b>							<b>Haushaltsvermerk: 1</b>	<b>Verf.-Ber.: 41</b>
0,00	0,00	0,00	0,00	0,00	727,24	727,24	0,00	100,00	0,00
0,00		0,00	0,00	0,00	0,00	727,24		627,24	0,00
<b>32120.60100</b>	<b>Druckkosten</b>							<b>Haushaltsvermerk: 1</b>	<b>Verf.-Ber.: 41</b>
0,00	0,00	0,00	0,00	0,00	1.686,19	1.686,19	0,00	5.000,00	-311,72
0,00		0,00	0,00	0,00	0,00	1.686,19		-3.002,09	0,00
<b>32120.60400</b>	<b>Veranstaltungen</b>							<b>Haushaltsvermerk: 1</b>	<b>Verf.-Ber.: 41</b>
0,00	0,00	0,00	0,00	0,00	21.485,33	21.485,33	0,00	10.000,00	11.485,33
0,00		0,00	0,00	0,00	0,00	21.485,33		0,00	12.000,00
<b>32120.61300</b>	<b>Aufwendungen für Gastspiele</b>							<b>Haushaltsvermerk: 1</b>	<b>Verf.-Ber.: 41</b>
0,00	0,00	0,00	0,00	0,00	0,00	0,00	0,00	300,00	-300,00
0,00		0,00	0,00	0,00	0,00	0,00		0,00	0,00
<b>32120.61600</b>	<b>GEMA - Gebühren</b>							<b>Haushaltsvermerk: 1</b>	<b>Verf.-Ber.: 41</b>
0,00	0,00	0,00	0,00	0,00	106,40	106,40	0,00	220,00	-113,60
0,00		0,00	0,00	0,00	0,00	106,40		0,00	0,00
<b>32120.63010</b>	<b>Werbungskosten</b>							<b>Haushaltsvermerk: 1</b>	<b>Verf.-Ber.: 41</b>
0,00	0,00	0,00	0,00	0,00	225,51	225,51	0,00	500,00	-274,49
0,00		0,00	0,00	0,00	0,00	225,51		0,00	0,00
<b>32120.65030</b>	<b>Büromaterial</b>							<b>Haushaltsvermerk: 1</b>	<b>Verf.-Ber.: 41</b>
0,00	0,00	0,00	0,00	0,00	66,01	66,01	0,00	100,00	-33,99
0,00		0,00	0,00	0,00	0,00	66,01		0,00	0,00
<b>32120.65230</b>	<b>Fernsprechgebühren</b>							<b>Haushaltsvermerk: 1</b>	<b>Verf.-Ber.: 11</b>
0,00	0,00	0,00	0,00	0,00	117,86	117,86	0,00	600,00	-482,14
0,00		0,00	0,00	0,00	0,00	117,86		0,00	0,00
<b>32120.65800</b>	<b>Fracht- und Transportkosten</b>							<b>Haushaltsvermerk: 1</b>	<b>Verf.-Ber.: 41</b>
0,00	0,00	0,00	0,00	0,00	0,00	0,00	0,00	131,00	-131,00
0,00		0,00	0,00	0,00	0,00	0,00		0,00	0,00
<b>32120.66300</b>	<b>Ausgaben aus Spenden</b>							<b>Verf.-Ber.: 41</b>	
0,00	0,00	0,00	0,00	0,00	13,21	13,21	0,00	0,00	13,21
0,00		0,00	0,00	0,00	0,00	13,21		0,00	13,21

# Jahresrechnung Verwaltungshaushalt 2014 (in EUR)

Kassenreste	Abgänge auf Kassenreste	HH-Reste	Abgänge auf HH-Reste	HH-Reste Übernahme	Anordnungs-soll	Ist	Neue Kassenreste	HH-Ansatz +Nachträge	mehr+ weniger-	
Globalber. Vorjahr		neue HH-Reste aus üpl.	Anordnungen auf HH-Reste	Neue HH-Reste	Globalber. lfd. Jahr	Rech.-Erg.		Soll-übertrag	üpl.-/apl.	
32120	Kulturhof Krönbacken									
Zwischensumme	Ausgabe:									
	0,00	0,00	0,00	0,00	0,00	112.113,18	112.113,18	0,00	91.206,00	-6.166,34
	0,00		0,00	0,00	0,00	0,00	112.113,18		27.073,52	12.013,21
Summe UA	Einnahme:									
	0,00	0,00	0,00	0,00	0,00	18.951,72	18.951,72	0,00	5.000,00	13.951,72
	0,00		0,00	0,00	0,00	0,00	18.951,72		0,00	14.981,72
Summe UA	Ausgabe:									
	0,00	0,00	0,00	0,00	0,00	112.113,18	112.113,18	0,00	91.206,00	-6.166,34
	0,00		0,00	0,00	0,00	0,00	112.113,18		27.073,52	12.013,21
Summe UA	Differenz:									
	0,00	0,00	0,00	0,00	0,00	-93.161,46	-93.161,46	0,00	-86.206,00	20.118,06
	0,00		0,00	0,00	0,00	0,00	-93.161,46		-27.073,52	2.968,51



# Jahresrechnung Verwaltungshaushalt 2014 (in EUR)

Kassenreste	Abgänge auf Kassenreste	HH-Reste	Abgänge auf HH-Reste	HH-Reste Übernahme	Anordnungs-soll	Ist	Neue Kassenreste	HH-Ansatz +Nachträge	mehr+ weniger-	
Globalber. Vorjahr		neue HH-Reste aus üpl.	Anordnungen auf HH-Reste	Neue HH-Reste	Globalber. lfd. Jahr	Rech.-Erg.		Soll-übertrag	üpl./apl.	
<b>32130</b>	<b>Künstlerwerkstätten</b>									
<b>32130.13010</b>	<b>Einnahmen aus Verkauf</b>									
									<b>Verf.-Ber.: 41</b>	
	0,00	0,00	0,00	0,00	0,00	1.017,00	1.017,00	0,00	1.500,00	-483,00
	0,00		0,00	0,00	0,00	0,00	1.017,00		0,00	0,00
<b>32130.14022</b>	<b>Einnahmen aus Mieten und Pachten (kurzfr. Mietverträge Künstlerwerkst.)</b>									
								<b>Haushaltsvermerk: PK</b>	<b>Verf.-Ber.: 41</b>	
	0,00	0,00	0,00	0,00	0,00	7.314,44	7.314,44	0,00	7.500,00	-185,56
	0,00		0,00	0,00	0,00	0,00	7.314,44		0,00	0,00
<b>32130.15030</b>	<b>Energie-Rückzahlung aus Vorjahren</b>									
								<b>Haushaltsvermerk: 3 PK</b>	<b>Verf.-Ber.: 23</b>	
	0,00	0,00	0,00	0,00	0,00	343,60	343,60	0,00	0,00	343,60
	0,00		0,00	0,00	0,00	0,00	343,60		0,00	343,60
<b>32130.17110</b>	<b>Projektbezogene Zuweisung vom Land</b>									
									<b>Verf.-Ber.: 41</b>	
	0,00	0,00	0,00	0,00	0,00	9.500,00	9.500,00	0,00	0,00	9.500,00
	0,00		0,00	0,00	0,00	0,00	9.500,00		0,00	9.500,00
<b>32130.17850</b>	<b>Einnahmen aus Spenden</b>									
								<b>Haushaltsvermerk: 3</b>	<b>Verf.-Ber.: 20</b>	
	0,00	0,00	0,00	0,00	0,00	0,00	0,00	0,00	0,00	0,00
	0,00		0,00	0,00	0,00	0,00	0,00		0,00	241,82
<b>Zwischensumme</b>	<b>Einnahme:</b>									
	<b>0,00</b>	<b>0,00</b>	<b>0,00</b>	<b>0,00</b>	<b>0,00</b>	<b>18.175,04</b>	<b>18.175,04</b>	<b>0,00</b>	<b>9.000,00</b>	<b>9.175,04</b>
	<b>0,00</b>		<b>0,00</b>	<b>0,00</b>	<b>0,00</b>	<b>0,00</b>	<b>18.175,04</b>		<b>0,00</b>	<b>10.085,42</b>
<b>32130.41400</b>	<b>Dienstbezüge für Beschäftigte</b>									
								<b>Haushaltsvermerk: SN 1</b>	<b>Verf.-Ber.: 11</b>	
	0,00	0,00	0,00	0,00	0,00	77.081,11	77.081,11	0,00	73.448,00	0,00
	0,00		0,00	0,00	0,00	0,00	77.081,11		3.633,11	0,00
<b>32130.41610</b>	<b>Beschäftigungsentgelte</b>									
								<b>Haushaltsvermerk: 1</b>	<b>Verf.-Ber.: 41</b>	
	0,00	0,00	0,00	0,00	0,00	1.024,00	1.024,00	0,00	900,00	0,00
	0,00		0,00	0,00	0,00	0,00	1.024,00		124,00	0,00
<b>32130.43400</b>	<b>Beiträge zu Versorgungskassen für Beschäftigte</b>									
								<b>Haushaltsvermerk: SN 1</b>	<b>Verf.-Ber.: 11</b>	
	0,00	0,00	0,00	0,00	0,00	2.491,45	2.491,45	0,00	2.403,00	0,00
	0,00		0,00	0,00	0,00	0,00	2.491,45		88,45	0,00
<b>32130.44400</b>	<b>Beiträge zur gesetzl. Sozialversicherung für Beschäftigte</b>									
								<b>Haushaltsvermerk: SN 1</b>	<b>Verf.-Ber.: 11</b>	
	0,00	0,00	0,00	0,00	0,00	14.730,38	14.730,38	0,00	13.351,00	0,00
	0,00		0,00	0,00	0,00	0,00	14.730,38		1.379,38	0,00
<b>32130.44800</b>	<b>Beiträge zur gesetzl. Sozialversicherung für Sonstige</b>									
								<b>Haushaltsvermerk: SN 1</b>	<b>Verf.-Ber.: 11</b>	
	0,00	0,00	0,00	0,00	0,00	8,33	8,33	0,00	4,00	0,00
	0,00		0,00	0,00	0,00	0,00	8,33		4,33	0,00

# Jahresrechnung Verwaltungshaushalt 2014 (in EUR)

Kassenreste	Abgänge auf Kassenreste	HH-Reste	Abgänge auf HH-Reste	HH-Reste Übernahme	Anordnungs-soll	Ist	Neue Kassenreste	HH-Ansatz +Nachträge	mehr+ weniger-
Globalber. Vorjahr		neue HH-Reste aus üpl.	Anordnungen auf HH-Reste	Neue HH-Reste	Globalber. lfd. Jahr	Rech.-Erg.		Soll-übertrag	üpl./apl.
<b>32130</b>	<b>Künstlerwerkstätten</b>								
<b>32130.45100</b>	<b>Gesundheitsuntersuchungen u.ä.</b>						<b>Haushaltsvermerk: SN 1</b>	<b>Verf.-Ber.: 11</b>	
0,00	0,00	0,00	0,00	0,00	0,00	0,00	0,00	10,00	0,00
0,00		0,00	0,00	0,00	0,00	0,00		-10,00	0,00
<b>32130.50010</b>	<b>Gebäudeunterhaltung</b>						<b>Haushaltsvermerk: SN 2</b>	<b>Verf.-Ber.: 23</b>	
0,00	0,00	0,00	0,00	0,00	22.536,63	22.536,63	0,00	4.000,00	11.600,00
0,00		0,00	0,00	0,00	0,00	22.536,63		6.936,63	11.600,00
<b>32130.52021</b>	<b>Anschaffung ab 60 bis 410 EUR von geringwertigen Büro- und Einrichtungsgegenständen</b>						<b>Haushaltsvermerk: 1</b>	<b>Verf.-Ber.: 41</b>	
0,00	0,00	0,00	0,00	0,00	139,99	139,99	0,00	0,00	0,00
0,00		0,00	0,00	0,00	0,00	139,99		139,99	0,00
<b>32130.52150</b>	<b>Anschaffung und Unterhaltung von Maschinen und Geräten</b>						<b>Haushaltsvermerk: 1</b>	<b>Verf.-Ber.: 41</b>	
0,00	0,00	0,00	0,00	0,00	88,18	88,18	0,00	340,00	0,00
0,00		0,00	0,00	0,00	0,00	88,18		-251,82	0,00
<b>32130.52151</b>	<b>Anschaffung von geringwertigen Maschinen und Geräten</b>						<b>Haushaltsvermerk: 1</b>	<b>Verf.-Ber.: 41</b>	
0,00	0,00	0,00	0,00	0,00	181,98	181,98	0,00	0,00	0,00
0,00		0,00	0,00	0,00	0,00	181,98		181,98	0,00
<b>32130.54010</b>	<b>Wasser</b>						<b>Haushaltsvermerk: SN 3</b>	<b>Verf.-Ber.: 23</b>	
0,00	0,00	0,00	0,00	0,00	470,39	470,39	0,00	1.250,00	-779,61
0,00		0,00	0,00	0,00	0,00	470,39		0,00	0,00
<b>32130.54030</b>	<b>Elektroenergie</b>						<b>Haushaltsvermerk: SN 3</b>	<b>Verf.-Ber.: 23</b>	
0,00	0,00	0,00	0,00	0,00	8.617,24	8.617,24	0,00	10.800,00	-2.182,76
0,00		0,00	0,00	0,00	0,00	8.617,24		0,00	0,00
<b>32130.54050</b>	<b>Fernwärme</b>						<b>Haushaltsvermerk: SN 3</b>	<b>Verf.-Ber.: 23</b>	
0,00	0,00	0,00	0,00	0,00	15.914,73	15.914,73	0,00	16.400,00	-485,27
0,00		0,00	0,00	0,00	0,00	15.914,73		0,00	0,00
<b>32130.54070</b>	<b>Abwasser</b>						<b>Haushaltsvermerk: SN 3</b>	<b>Verf.-Ber.: 23</b>	
0,00	0,00	0,00	0,00	0,00	1.240,63	1.240,63	0,00	2.100,00	-859,37
0,00		0,00	0,00	0,00	0,00	1.240,63		0,00	0,00
<b>32130.54100</b>	<b>Glas- und Gebäudereinigung</b>						<b>Haushaltsvermerk: 1</b>	<b>Verf.-Ber.: 23</b>	
0,00	0,00	0,00	0,00	0,00	3.612,99	3.612,99	0,00	4.000,00	0,00
0,00		0,00	0,00	0,00	0,00	3.612,99		-387,01	0,00
<b>32130.54250</b>	<b>Sonstige Abgaben</b>						<b>Haushaltsvermerk: 1</b>	<b>Verf.-Ber.: 23</b>	
0,00	0,00	0,00	0,00	0,00	1.673,58	1.673,58	0,00	1.550,00	0,00
0,00		0,00	0,00	0,00	0,00	1.673,58		123,58	0,00

# Jahresrechnung Verwaltungshaushalt 2014 (in EUR)

Kassenreste	Abgänge auf Kassenreste	HH-Reste	Abgänge auf HH-Reste	HH-Reste Übernahme	Anordnungs-soll	Ist	Neue Kassenreste	HH-Ansatz +Nachträge	mehr+weniger-	
Globalber. Vorjahr		neue HH-Reste aus üpl.	Anordnungen auf HH-Reste	Neue HH-Reste	Globalber. lfd. Jahr	Rech.-Erg.		Soll-übertrag	üpl./apl.	
<b>32130</b>	<b>Künstlerwerkstätten</b>									
<b>32130.54300</b>	<b>Bewachungskosten</b>						<b>Haushaltsvermerk: 1</b>	<b>Verf.-Ber.: 23</b>		
	0,00	0,00	0,00	0,00	0,00	400,82	400,82	0,00	500,00	-99,18
	0,00		0,00	0,00	0,00	0,00	400,82		0,00	0,00
<b>32130.54900</b>	<b>Sonstige Bewirtschaftungskosten</b>						<b>Haushaltsvermerk: 1</b>	<b>Verf.-Ber.: 41</b>		
	0,00	0,00	0,00	0,00	0,00	1.410,68	1.410,68	0,00	1.100,00	0,00
	0,00		0,00	0,00	0,00	0,00	1.410,68		310,68	0,00
<b>32130.56010</b>	<b>Dienst- und Schutzkleidung</b>						<b>Haushaltsvermerk: 1</b>	<b>Verf.-Ber.: 41</b>		
	0,00	0,00	0,00	0,00	0,00	172,96	172,96	0,00	100,00	0,00
	0,00		0,00	0,00	0,00	0,00	172,96		72,96	0,00
<b>32130.57500</b>	<b>Verbrauchsmaterial</b>						<b>Haushaltsvermerk: 1</b>	<b>Verf.-Ber.: 41</b>		
	0,00	0,00	0,00	0,00	0,00	262,96	262,96	0,00	300,00	0,00
	0,00		0,00	0,00	0,00	0,00	262,96		-37,04	0,00
<b>32130.58010</b>	<b>Anschaffung und Unterhaltung von Kunst- und Sammlungsgegenständen</b>						<b>Haushaltsvermerk: 1</b>	<b>Verf.-Ber.: 41</b>		
	0,00	0,00	0,00	0,00	0,00	0,00	0,00	0,00	200,00	0,00
	0,00		0,00	0,00	0,00	0,00	0,00		-200,00	0,00
<b>32130.60010</b>	<b>Amtsspezifisches Arbeitsmaterial</b>						<b>Haushaltsvermerk: 1</b>	<b>Verf.-Ber.: 41</b>		
	0,00	0,00	0,00	0,00	0,00	935,36	935,36	0,00	2.400,00	-1.055,94
	0,00		0,00	0,00	0,00	0,00	935,36		-408,70	0,00
<b>32130.60100</b>	<b>Druckkosten</b>						<b>Haushaltsvermerk: 1</b>	<b>Verf.-Ber.: 41</b>		
	0,00	0,00	0,00	0,00	0,00	0,00	0,00	0,00	200,00	-200,00
	0,00		0,00	0,00	0,00	0,00	0,00		0,00	-100,00
<b>32130.60400</b>	<b>Veranstaltungen</b>						<b>Haushaltsvermerk: 1</b>	<b>Verf.-Ber.: 41</b>		
	0,00	0,00	0,00	0,00	0,00	0,00	0,00	0,00	2.000,00	-2.000,00
	0,00		0,00	0,00	0,00	0,00	0,00		0,00	-2.000,00
<b>32130.63010</b>	<b>Werbungskosten</b>						<b>Haushaltsvermerk: 1</b>	<b>Verf.-Ber.: 41</b>		
	0,00	0,00	0,00	0,00	0,00	267,95	267,95	0,00	200,00	0,00
	0,00		0,00	0,00	0,00	0,00	267,95		67,95	0,00
<b>32130.65030</b>	<b>Büromaterial</b>						<b>Haushaltsvermerk: 1</b>	<b>Verf.-Ber.: 41</b>		
	0,00	0,00	0,00	0,00	0,00	94,37	94,37	0,00	100,00	-5,63
	0,00		0,00	0,00	0,00	0,00	94,37		0,00	0,00
<b>32130.65220</b>	<b>Rundfunk- und Fernsehgebühren</b>						<b>Haushaltsvermerk: 1</b>	<b>Verf.-Ber.: 11</b>		
	0,00	0,00	0,00	0,00	0,00	71,88	71,88	0,00	100,00	-28,12
	0,00		0,00	0,00	0,00	0,00	71,88		0,00	0,00

# Jahresrechnung Verwaltungshaushalt 2014 (in EUR)

Kassenreste	Abgänge auf Kassenreste	HH-Reste	Abgänge auf HH-Reste	HH-Reste Übernahme	Anordnungs-soll	Ist	Neue Kassenreste	HH-Ansatz +Nachträge	mehr+ weniger-
Globalber. Vorjahr		neue HH-Reste aus üpl.	Anordnungen auf HH-Reste	Neue HH-Reste	Globalber. lfd. Jahr	Rech.-Erg.		Soll-übertrag	üpl.-/apl.
<b>32130</b>	<b>Künstlerwerkstätten</b>								
<b>32130.65230</b>	<b>Fernsprechgebühren</b>						<b>Haushaltsvermerk: 1</b>	<b>Verf.-Ber.: 11</b>	
0,00	0,00	0,00	0,00	0,00	864,37	864,37	0,00	1.600,00	-735,63
0,00		0,00	0,00	0,00	0,00	864,37		0,00	0,00
<b>32130.65420</b>	<b>Fahrtkosten und km-Geldentschädigung</b>						<b>Haushaltsvermerk: 1</b>	<b>Verf.-Ber.: 67</b>	
0,00	0,00	0,00	0,00	0,00	70,00	70,00	0,00	150,00	-80,00
0,00		0,00	0,00	0,00	0,00	70,00		0,00	0,00
<b>32130.66300</b>	<b>Ausgaben aus Spenden</b>							<b>Verf.-Ber.: 41</b>	
0,00	0,00	0,00	0,00	0,00	0,00	0,00	0,00	0,00	0,00
0,00		0,00	0,00	0,00	0,00	0,00		0,00	241,82
<b>Zwischensumme</b>	<b>Ausgabe:</b>								
<b>0,00</b>	<b>0,00</b>	<b>0,00</b>	<b>0,00</b>	<b>0,00</b>	<b>154.362,96</b>	<b>154.362,96</b>	<b>0,00</b>	<b>139.506,00</b>	<b>3.088,49</b>
<b>0,00</b>		<b>0,00</b>	<b>0,00</b>	<b>0,00</b>	<b>0,00</b>	<b>154.362,96</b>		<b>11.768,47</b>	<b>9.741,82</b>
<b>Summe UA</b>	<b>Einnahme:</b>								
<b>0,00</b>	<b>0,00</b>	<b>0,00</b>	<b>0,00</b>	<b>0,00</b>	<b>18.175,04</b>	<b>18.175,04</b>	<b>0,00</b>	<b>9.000,00</b>	<b>9.175,04</b>
<b>0,00</b>		<b>0,00</b>	<b>0,00</b>	<b>0,00</b>	<b>0,00</b>	<b>18.175,04</b>		<b>0,00</b>	<b>10.085,42</b>
<b>Summe UA</b>	<b>Ausgabe:</b>								
<b>0,00</b>	<b>0,00</b>	<b>0,00</b>	<b>0,00</b>	<b>0,00</b>	<b>154.362,96</b>	<b>154.362,96</b>	<b>0,00</b>	<b>139.506,00</b>	<b>3.088,49</b>
<b>0,00</b>		<b>0,00</b>	<b>0,00</b>	<b>0,00</b>	<b>0,00</b>	<b>154.362,96</b>		<b>11.768,47</b>	<b>9.741,82</b>
<b>Summe UA</b>	<b>Differenz:</b>								
<b>0,00</b>	<b>0,00</b>	<b>0,00</b>	<b>0,00</b>	<b>0,00</b>	<b>-136.187,92</b>	<b>-136.187,92</b>	<b>0,00</b>	<b>-130.506,00</b>	<b>6.086,55</b>
<b>0,00</b>		<b>0,00</b>	<b>0,00</b>	<b>0,00</b>	<b>0,00</b>	<b>-136.187,92</b>		<b>-11.768,47</b>	<b>343,60</b>

# Jahresrechnung Verwaltungshaushalt 2014 (in EUR)

Kassenreste	Abgänge auf Kassenreste	HH-Reste	Abgänge auf HH-Reste	HH-Reste Übernahme	Anordnungs-soll	Ist	Neue Kassenreste	HH-Ansatz +Nachträge	mehr+weniger-	
Globalber. Vorjahr		neue HH-Reste aus üpl.	Anordnungen auf HH-Reste	Neue HH-Reste	Globalber. lfd. Jahr	Rech.-Erg.		Soll-übertrag	üpl.-/apl.	
<b>32140</b>	<b>Forum Konkrete Kunst</b>									
<b>32140.11010</b>	<b>Einnahmen aus Eintritt</b>									
	0,00	0,00	0,00	0,00	0,00	7.574,00	7.574,00	0,00	5.000,00	2.574,00
	0,00		0,00	0,00	0,00	0,00	7.574,00		0,00	0,00
<b>32140.17110</b>	<b>Zuweisung vom Land</b>									
	0,00	0,00	0,00	0,00	0,00	5.000,00	5.000,00	0,00	8.000,00	-3.000,00
	0,00		0,00	0,00	0,00	0,00	5.000,00		0,00	0,00
<b>32140.17800</b>	<b>Zuweisungen und Zuschüsse für laufende Zwecke übrige Bereiche</b>									
	0,00	0,00	0,00	0,00	0,00	4.000,00	4.000,00	0,00	8.500,00	-4.500,00
	0,00		0,00	0,00	0,00	0,00	4.000,00		0,00	0,00
<b>32140.17850</b>	<b>Einnahmen aus Spenden</b>									
	0,00	0,00	0,00	0,00	0,00	317,92	317,92	0,00	0,00	317,92
	0,00		0,00	0,00	0,00	0,00	317,92		0,00	317,92
	<b>Haushaltsvermerk: 3</b>									
	<b>Verf.-Ber.: 20</b>									
<b>Zwischensumme</b>	<b>Einnahme:</b>									
	<b>0,00</b>	<b>0,00</b>	<b>0,00</b>	<b>0,00</b>	<b>0,00</b>	<b>16.891,92</b>	<b>16.891,92</b>	<b>0,00</b>	<b>21.500,00</b>	<b>-4.608,08</b>
	<b>0,00</b>		<b>0,00</b>	<b>0,00</b>	<b>0,00</b>	<b>0,00</b>	<b>16.891,92</b>		<b>0,00</b>	<b>317,92</b>
<b>32140.41400</b>	<b>Dienstbezüge für Beschäftigte</b>									
	0,00	0,00	0,00	0,00	0,00	76.309,52	76.309,52	0,00	90.491,00	0,00
	0,00		0,00	0,00	0,00	0,00	76.309,52		-14.181,48	0,00
<b>32140.41610</b>	<b>Beschäftigungsentgelte</b>									
	0,00	0,00	0,00	0,00	0,00	315,00	315,00	0,00	500,00	0,00
	0,00		0,00	0,00	0,00	0,00	315,00		-185,00	0,00
<b>32140.43400</b>	<b>Beiträge zu Versorgungskassen für Beschäftigte</b>									
	0,00	0,00	0,00	0,00	0,00	2.542,80	2.542,80	0,00	3.010,00	0,00
	0,00		0,00	0,00	0,00	0,00	2.542,80		-467,20	0,00
<b>32140.44400</b>	<b>Beiträge zur gesetzl. Sozialversicherung für Beschäftigte</b>									
	0,00	0,00	0,00	0,00	0,00	14.689,18	14.689,18	0,00	15.821,00	0,00
	0,00		0,00	0,00	0,00	0,00	14.689,18		-1.131,82	0,00
<b>32140.44800</b>	<b>Beiträge zur gesetzl. Sozialversicherung für Sonstige</b>									
	0,00	0,00	0,00	0,00	0,00	260,95	260,95	0,00	9,00	0,00
	0,00		0,00	0,00	0,00	0,00	260,95		251,95	0,00
<b>32140.54910</b>	<b>Kosten Ausstellungsbau</b>									
	0,00	0,00	0,00	0,00	0,00	405,03	405,03	0,00	0,00	0,00
	0,00		0,00	0,00	0,00	0,00	405,03		405,03	0,00
	<b>Haushaltsvermerk: 1</b>									
	<b>Verf.-Ber.: 41</b>									

# Jahresrechnung Verwaltungshaushalt 2014 (in EUR)

Kassenreste	Abgänge auf Kassenreste	HH-Reste	Abgänge auf HH-Reste	HH-Reste Übernahme	Anordnungs-soll	Ist	Neue Kassenreste	HH-Ansatz +Nachträge	mehr+ weniger-
Globalber. Vorjahr		neue HH-Reste aus üpl.	Anordnungen auf HH-Reste	Neue HH-Reste	Globalber. lfd. Jahr	Rech.-Erg.		Soll-übertrag	üpl./apl.
<b>32140</b>	<b>Forum Konkrete Kunst</b>								
<b>32140.57500</b>	<b>Verbrauchsmaterial</b>								
							Haushaltsvermerk: 1	Verf.-Ber.: 41	
0,00	0,00	0,00	0,00	0,00	683,96	683,96	0,00	200,00	0,00
0,00		0,00	0,00	0,00	0,00	683,96		483,96	0,00
<b>32140.58020</b>	<b>Kunst im öffentlichen Raum</b>								
								Verf.-Ber.: 41	
0,00	0,00	0,00	0,00	0,00	6.454,70	6.454,70	0,00	6.500,00	-45,30
0,00		0,00	0,00	0,00	0,00	6.454,70		0,00	0,00
<b>32140.60100</b>	<b>Druckkosten</b>								
							Haushaltsvermerk: 1	Verf.-Ber.: 41	
0,00	0,00	0,00	0,00	0,00	830,11	830,11	0,00	2.200,00	-178,49
0,00		0,00	0,00	0,00	0,00	830,11		-1.191,40	0,00
<b>32140.60410</b>	<b>Sonderausstellung "Abstraktion und Metapher"</b>								
								Verf.-Ber.: 41	
0,00	0,00	0,00	0,00	0,00	11.500,00	11.500,00	0,00	19.000,00	-7.500,00
0,00		0,00	0,00	0,00	0,00	11.500,00		0,00	0,00
<b>32140.63010</b>	<b>Werbungskosten</b>								
							Haushaltsvermerk: 1	Verf.-Ber.: 41	
0,00	0,00	0,00	0,00	0,00	10,73	10,73	0,00	200,00	-189,27
0,00		0,00	0,00	0,00	0,00	10,73		0,00	0,00
<b>32140.65030</b>	<b>Büromaterial</b>								
							Haushaltsvermerk: 1	Verf.-Ber.: 41	
0,00	0,00	0,00	0,00	0,00	114,11	114,11	0,00	100,00	0,00
0,00		0,00	0,00	0,00	0,00	114,11		14,11	0,00
<b>32140.65230</b>	<b>Fernsprechgebühren</b>								
							Haushaltsvermerk: 1	Verf.-Ber.: 11	
0,00	0,00	0,00	0,00	0,00	0,00	0,00	0,00	100,00	-100,00
0,00		0,00	0,00	0,00	0,00	0,00		0,00	0,00
<b>32140.65800</b>	<b>Fracht- und Transportkosten</b>								
							Haushaltsvermerk: 1	Verf.-Ber.: 41	
0,00	0,00	0,00	0,00	0,00	0,00	0,00	0,00	110,00	-110,00
0,00		0,00	0,00	0,00	0,00	0,00		0,00	0,00
<b>32140.65850</b>	<b>Sonstige Geschäftsausgaben</b>								
							Haushaltsvermerk: 1	Verf.-Ber.: 41	
0,00	0,00	0,00	0,00	0,00	1.873,30	1.873,30	0,00	1.400,00	0,00
0,00		0,00	0,00	0,00	0,00	1.873,30		473,30	0,00
<b>32140.66300</b>	<b>Ausgaben aus Spenden</b>								
								Verf.-Ber.: 41	
0,00	0,00	0,00	0,00	0,00	317,92	317,92	0,00	0,00	317,92
0,00		0,00	0,00	0,00	0,00	317,92		0,00	317,92
<b>Zwischensumme</b>	<b>Ausgabe:</b>								
<b>0,00</b>	<b>0,00</b>	<b>0,00</b>	<b>0,00</b>	<b>0,00</b>	<b>116.307,31</b>	<b>116.307,31</b>	<b>0,00</b>	<b>139.641,00</b>	<b>-7.805,14</b>
<b>0,00</b>		<b>0,00</b>	<b>0,00</b>	<b>0,00</b>	<b>0,00</b>	<b>116.307,31</b>		<b>-15.528,55</b>	<b>317,92</b>

# Jahresrechnung Verwaltungshaushalt 2014 (in EUR)

Kassenreste	Abgänge auf Kassenreste	HH-Reste	Abgänge auf HH-Reste	HH-Reste Übernahme	Anordnungs-soll	Ist	Neue Kassenreste	HH-Ansatz +Nachträge	mehr+ weniger-	
Globalber. Vorjahr		neue HH-Reste aus üpl.	Anordnungen auf HH-Reste	Neue HH-Reste	Globalber. lfd. Jahr	Rech.-Erg.		Soll-übertrag	üpl.-/apl.	
32140	Forum Konkrete Kunst									
Summe UA	Einnahme:									
	0,00	0,00	0,00	0,00	0,00	16.891,92	16.891,92	0,00	21.500,00	-4.608,08
	0,00		0,00	0,00	0,00	0,00	16.891,92		0,00	317,92
Summe UA	Ausgabe:									
	0,00	0,00	0,00	0,00	0,00	116.307,31	116.307,31	0,00	139.641,00	-7.805,14
	0,00		0,00	0,00	0,00	0,00	116.307,31		-15.528,55	317,92
Summe UA	Differenz:									
	0,00	0,00	0,00	0,00	0,00	-99.415,39	-99.415,39	0,00	-118.141,00	3.197,06
	0,00		0,00	0,00	0,00	0,00	-99.415,39		15.528,55	0,00

# Jahresrechnung Verwaltungshaushalt 2014 (in EUR)

Kassenreste	Abgänge auf Kassenreste	HH-Reste	Abgänge auf HH-Reste	HH-Reste Übernahme	Anordnungs-soll	Ist	Neue Kassenreste	HH-Ansatz +Nachträge	mehr+ weniger-
Globalber. Vorjahr		neue HH-Reste aus üpl.	Anordnungen auf HH-Reste	Neue HH-Reste	Globalber. lfd. Jahr	Rech.-Erg.		Soll-übertrag	üpl.-/apl.
<b>32310</b>	<b>Eigenbetrieb Thüringer Zoopark</b>								
<b>32310.71500</b>	<b>Zuschuss Eigenbetrieb Zoopark</b>								
									<b>Verf.-Ber.: 80</b>
0,00	0,00	0,00	0,00	0,00	3.069.900,00	3.069.900,00	0,00	3.069.900,00	0,00
0,00		0,00	0,00	0,00	0,00	3.069.900,00		0,00	0,00
<b>Zwischensumme</b>	<b>Ausgabe:</b>								
<b>0,00</b>	<b>0,00</b>	<b>0,00</b>	<b>0,00</b>	<b>0,00</b>	<b>3.069.900,00</b>	<b>3.069.900,00</b>	<b>0,00</b>	<b>3.069.900,00</b>	<b>0,00</b>
<b>0,00</b>		<b>0,00</b>	<b>0,00</b>	<b>0,00</b>	<b>0,00</b>	<b>3.069.900,00</b>		<b>0,00</b>	<b>0,00</b>
<b>Summe UA</b>	<b>Einnahme:</b>								
<b>0,00</b>	<b>0,00</b>	<b>0,00</b>	<b>0,00</b>	<b>0,00</b>	<b>0,00</b>	<b>0,00</b>	<b>0,00</b>	<b>0,00</b>	<b>0,00</b>
<b>0,00</b>		<b>0,00</b>	<b>0,00</b>	<b>0,00</b>	<b>0,00</b>	<b>0,00</b>		<b>0,00</b>	<b>0,00</b>
<b>Summe UA</b>	<b>Ausgabe:</b>								
<b>0,00</b>	<b>0,00</b>	<b>0,00</b>	<b>0,00</b>	<b>0,00</b>	<b>3.069.900,00</b>	<b>3.069.900,00</b>	<b>0,00</b>	<b>3.069.900,00</b>	<b>0,00</b>
<b>0,00</b>		<b>0,00</b>	<b>0,00</b>	<b>0,00</b>	<b>0,00</b>	<b>3.069.900,00</b>		<b>0,00</b>	<b>0,00</b>
<b>Summe UA</b>	<b>Differenz:</b>								
<b>0,00</b>	<b>0,00</b>	<b>0,00</b>	<b>0,00</b>	<b>0,00</b>	<b>-3.069.900,00</b>	<b>-3.069.900,00</b>	<b>0,00</b>	<b>-3.069.900,00</b>	<b>0,00</b>
<b>0,00</b>		<b>0,00</b>	<b>0,00</b>	<b>0,00</b>	<b>0,00</b>	<b>-3.069.900,00</b>		<b>0,00</b>	<b>0,00</b>



# Jahresrechnung Verwaltungshaushalt 2014 (in EUR)

Kassenreste	Abgänge auf Kassenreste	HH-Reste	Abgänge auf HH-Reste	HH-Reste Übernahme	Anordnungs-soll	Ist	Neue Kassenreste	HH-Ansatz +Nachträge	mehr+ weniger-	
Globalber. Vorjahr		neue HH-Reste aus üpl.	Anordnungen auf HH-Reste	Neue HH-Reste	Globalber. lfd. Jahr	Rech.-Erg.		Soll-übertrag	üpl.-/apl.	
<b>32500</b>	<b>Alte Synagoge Erfurt Waagegasse 8</b>									
<b>32500.11011</b>	<b>Einnahmen aus Eintritt USt-frei</b>									
	0,00	0,00	0,00	0,00	0,00	171.070,64	171.070,64	0,00	175.000,00	-3.929,36
	0,00		0,00	0,00	0,00	0,00	171.070,64	0,00	0,00	0,00
<b>32500.13010</b>	<b>Einnahmen aus Verkauf USt-frei</b>									
	0,00	0,00	0,00	0,00	0,00	1.563,85	1.563,85	0,00	0,00	1.563,85
	0,00		0,00	0,00	0,00	0,00	1.563,85	0,00	0,00	0,00
<b>32500.13011</b>	<b>Einnahmen aus Verkauf USt 7%</b>									
	0,00	0,00	0,00	0,00	0,00	8.040,27	8.040,27	0,00	15.000,00	-6.959,73
	0,00		0,00	0,00	0,00	0,00	8.040,27	0,00	0,00	0,00
<b>32500.13012</b>	<b>Einnahmen Kommissionsverkauf USt 19%</b>									
	0,00	0,00	0,00	0,00	0,00	1.724,45	1.724,45	0,00	0,00	1.724,45
	0,00		0,00	0,00	0,00	0,00	1.724,45	0,00	0,00	1.719,99
<b>32500.15030</b>	<b>Energie-Rückzahlung aus Vorjahren</b>									
	0,00	0,00	0,00	0,00	0,00	188,62	188,62	0,00	0,00	188,62
	0,00		0,00	0,00	0,00	0,00	188,62	0,00	0,00	188,62
<b>32500.15090</b>	<b>Einnahmen aus Rückerstattung Steuern-Vorjahre</b>									
	0,00	0,00	0,00	0,00	0,00	178,15	178,15	0,00	0,00	178,15
	0,00		0,00	0,00	0,00	0,00	178,15	0,00	0,00	0,00
<b>32500.15200</b>	<b>Einnahmen aus Regulierung von Versicherungsschäden</b>									
	0,00	0,00	0,00	0,00	0,00	10.000,00	10.000,00	0,00	0,00	10.000,00
	0,00		0,00	0,00	0,00	0,00	10.000,00	0,00	0,00	10.000,00
<b>32500.15900</b>	<b>Umsatzsteuer</b>									
	0,00	0,00	0,00	0,00	0,00	888,64	888,64	0,00	0,00	888,64
	0,00		0,00	0,00	0,00	0,00	888,64	0,00	0,00	0,00
<b>32500.15910</b>	<b>Erstattung Umsatzsteuer</b>									
	0,00	0,00	0,00	0,00	0,00	290,34	290,34	0,00	0,00	290,34
	0,00		0,00	0,00	0,00	0,00	290,34	0,00	0,00	0,00
<b>32500.17100</b>	<b>Zuweisungen und Zuschüsse für laufende Zwecke vom Land</b>									
	0,00	0,00	0,00	0,00	0,00	131.000,00	131.000,00	0,00	131.000,00	0,00
	0,00		0,00	0,00	0,00	0,00	131.000,00	0,00	0,00	0,00
<b>32500.17110</b>	<b>projektbezogene Zuweisung vom Land</b>									
	0,00	0,00	0,00	0,00	0,00	12.000,00	12.000,00	0,00	0,00	12.000,00
	0,00		0,00	0,00	0,00	0,00	12.000,00	0,00	0,00	12.000,00

# Jahresrechnung Verwaltungshaushalt 2014 (in EUR)

Kassenreste	Abgänge auf Kassenreste	HH-Reste	Abgänge auf HH-Reste	HH-Reste Übernahme	Anordnungs-soll	Ist	Neue Kassenreste	HH-Ansatz +Nachträge	mehr+ weniger-
Globalber. Vorjahr		neue HH-Reste aus üpl.	Anordnungen auf HH-Reste	Neue HH-Reste	Globalber. lfd. Jahr	Rech.-Erg.		Soll-übertrag	üpl./apl.
<b>32500</b>	<b>Alte Synagoge Erfurt Waagegasse 8</b>								
<b>32500.17850</b>	<b>Einnahmen aus Spenden</b>						<b>Haushaltsvermerk: 3</b>	<b>Verf.-Ber.: 20</b>	
0,00	0,00	0,00	0,00	0,00	1.599,61	1.599,61	0,00	0,00	1.599,61
0,00		0,00	0,00	0,00	0,00	1.599,61		0,00	1.599,61
<b>Zwischensumme</b>	<b>Einnahme:</b>								
<b>0,00</b>	<b>0,00</b>	<b>0,00</b>	<b>0,00</b>	<b>0,00</b>	<b>338.544,57</b>	<b>338.544,57</b>	<b>0,00</b>	<b>321.000,00</b>	<b>17.544,57</b>
<b>0,00</b>	<b>0,00</b>	<b>0,00</b>	<b>0,00</b>	<b>0,00</b>	<b>0,00</b>	<b>338.544,57</b>		<b>0,00</b>	<b>25.508,22</b>
<b>32500.41400</b>	<b>Dienstbezüge für Beschäftigte</b>						<b>Haushaltsvermerk: SN 1</b>	<b>Verf.-Ber.: 11</b>	
0,00	0,00	0,00	0,00	0,00	46.498,49	46.498,49	0,00	50.563,00	0,00
0,00		0,00	0,00	0,00	0,00	46.498,49		-4.064,51	0,00
<b>32500.41610</b>	<b>Beschäftigungsentgelte</b>						<b>Haushaltsvermerk: 1</b>	<b>Verf.-Ber.: 41</b>	
0,00	0,00	0,00	0,00	0,00	29.721,74	29.721,74	0,00	15.000,00	12.000,00
0,00		0,00	0,00	0,00	0,00	29.721,74		2.721,74	12.000,00
<b>32500.43400</b>	<b>Beiträge zu Versorgungskassen für Beschäftigte</b>						<b>Haushaltsvermerk: SN 1</b>	<b>Verf.-Ber.: 11</b>	
0,00	0,00	0,00	0,00	0,00	1.543,31	1.543,31	0,00	1.682,00	0,00
0,00		0,00	0,00	0,00	0,00	1.543,31		-138,69	0,00
<b>32500.44400</b>	<b>Beiträge zur gesetzl. Sozialversicherung für Beschäftigte</b>						<b>Haushaltsvermerk: SN 1</b>	<b>Verf.-Ber.: 11</b>	
0,00	0,00	0,00	0,00	0,00	8.793,94	8.793,94	0,00	8.579,00	0,00
0,00		0,00	0,00	0,00	0,00	8.793,94		214,94	0,00
<b>32500.44800</b>	<b>Beiträge zur gesetzl. Sozialversicherung für Sonstige</b>						<b>Haushaltsvermerk: SN 1</b>	<b>Verf.-Ber.: 11</b>	
0,00	0,00	0,00	0,00	0,00	65,56	65,56	0,00	0,00	0,00
0,00		0,00	0,00	0,00	0,00	65,56		65,56	0,00
<b>32500.50010</b>	<b>Gebäudeunterhaltung</b>						<b>Haushaltsvermerk: SN 2</b>	<b>Verf.-Ber.: 23</b>	
0,00	0,00	0,00	0,00	0,00	20.095,66	20.095,66	0,00	5.000,00	0,00
0,00		0,00	0,00	0,00	0,00	20.095,66		15.095,66	0,00
<b>32500.52020</b>	<b>Anschaffung und Unterhaltung von Büro- und Einrichtungsgegenständen</b>						<b>Haushaltsvermerk: 1</b>	<b>Verf.-Ber.: 41</b>	
0,00	0,00	0,00	0,00	0,00	0,00	0,00	0,00	100,00	0,00
0,00		0,00	0,00	0,00	0,00	0,00		-100,00	0,00
<b>32500.52021</b>	<b>Anschaffung von geringwertigen Büro- und Einrichtungsgegenständen</b>						<b>Haushaltsvermerk: 1</b>	<b>Verf.-Ber.: 41</b>	
0,00	0,00	0,00	0,00	0,00	644,13	644,13	0,00	100,00	0,00
0,00		0,00	0,00	0,00	0,00	644,13		544,13	0,00
<b>32500.52150</b>	<b>Anschaffung und Unterhaltung von Maschinen und Geräten</b>						<b>Haushaltsvermerk: 1</b>	<b>Verf.-Ber.: 41</b>	
0,00	0,00	0,00	0,00	0,00	6.750,19	6.750,19	0,00	650,00	0,00
0,00		0,00	0,00	0,00	0,00	6.750,19		6.100,19	0,00

# Jahresrechnung Verwaltungshaushalt 2014 (in EUR)

Kassenreste	Abgänge auf Kassenreste	HH-Reste	Abgänge auf HH-Reste	HH-Reste Übernahme	Anordnungs-soll	Ist	Neue Kassenreste	HH-Ansatz +Nachträge	mehr+ weniger-
Globalber. Vorjahr		neue HH-Reste aus üpl.	Anordnungen auf HH-Reste	Neue HH-Reste	Globalber. lfd. Jahr	Rech.-Erg.		Soll-übertrag	üpl.-/apl.
<b>32500</b>	<b>Alte Synagoge Erfurt Waagegasse 8</b>								
<b>32500.52151</b>	<b>Anschaffung von geringwertigen Maschinen und Geräten</b>								
	0,00	0,00	0,00	0,00	2.332,40	2.332,40	0,00	100,00	0,00
	0,00		0,00	0,00	0,00	2.332,40		2.232,40	0,00
<b>32500.52300</b>	<b>Haushaltswäsche, Haushaltwaren</b>								
	0,00	0,00	0,00	0,00	0,00	0,00	0,00	150,00	0,00
	0,00		0,00	0,00	0,00	0,00		-150,00	0,00
<b>32500.54010</b>	<b>Wasser</b>								
	0,00	0,00	0,00	0,00	412,00	412,00	0,00	500,00	-88,00
	0,00		0,00	0,00	0,00	412,00		0,00	0,00
<b>32500.54030</b>	<b>Elektroenergie</b>								
	0,00	0,00	0,00	0,00	22.087,18	22.087,18	0,00	11.300,00	0,00
	0,00		0,00	0,00	0,00	22.087,18		10.787,18	0,00
<b>32500.54050</b>	<b>Fernwärme</b>								
	0,00	0,00	0,00	0,00	8.030,44	8.030,44	0,00	19.900,00	-11.869,56
	0,00		0,00	0,00	0,00	8.030,44		0,00	0,00
<b>32500.54070</b>	<b>Abwasser</b>								
	0,00	0,00	0,00	0,00	572,00	572,00	0,00	850,00	-278,00
	0,00		0,00	0,00	0,00	572,00		0,00	0,00
<b>32500.54100</b>	<b>Glas- und Gebäudereinigung</b>								
	0,00	0,00	0,00	0,00	9.203,17	9.203,17	0,00	14.000,00	0,00
	0,00		0,00	0,00	0,00	9.203,17		-4.796,83	0,00
<b>32500.54250</b>	<b>Sonstige Abgaben</b>								
	0,00	0,00	0,00	0,00	684,11	684,11	0,00	50,00	0,00
	0,00		0,00	0,00	0,00	684,11		634,11	0,00
<b>32500.54300</b>	<b>Bewachungskosten</b>								
	0,00	0,00	0,00	0,00	145.813,05	145.813,05	0,00	140.000,00	0,00
	0,00		0,00	0,00	0,00	145.813,05		5.813,05	0,00
<b>32500.54900</b>	<b>sonstige Bewirtschaftungskosten</b>								
	0,00	0,00	0,00	0,00	63,95	63,95	0,00	1.200,00	0,00
	0,00		0,00	0,00	0,00	63,95		-1.136,05	0,00
<b>32500.54910</b>	<b>Kosten für Ausstellungsaufbau</b>								
	0,00	0,00	0,00	0,00	8.154,03	8.154,03	0,00	790,00	0,00
	0,00		0,00	0,00	0,00	8.154,03		7.364,03	0,00

# Jahresrechnung Verwaltungshaushalt 2014 (in EUR)

Kassenreste	Abgänge auf Kassenreste	HH-Reste	Abgänge auf HH-Reste	HH-Reste Übernahme	Anordnungs-soll	Ist	Neue Kassenreste	HH-Ansatz +Nachträge	mehr+weniger-
Globalber. Vorjahr		neue HH-Reste aus üpl.	Anordnungen auf HH-Reste	Neue HH-Reste	Globalber. lfd. Jahr	Rech.-Erg.		Soll-übertrag	üpl./apl.
<b>32500</b>	<b>Alte Synagoge Erfurt Waagegasse 8</b>								
<b>32500.57500</b>	<b>Verbrauchsmaterial</b>								
	0,00	0,00	0,00	0,00	487,64	487,64	0,00	200,00	0,00
	0,00		0,00	0,00	0,00	487,64		287,64	0,00
<b>32500.57501</b>	<b>Ausgaben Kommissionsverkauf</b>								
	0,00	0,00	0,00	0,00	0,00	0,00	0,00	4.500,00	1.719,99
	0,00		0,00	0,00	0,00	0,00		-6.219,99	1.719,99
<b>32500.58010</b>	<b>Anschaffung und Unterhaltung von Kunst- und Sammlungsgegenständen</b>								
	0,00	0,00	0,00	0,00	0,00	0,00	0,00	500,00	0,00
	0,00		0,00	0,00	0,00	0,00		-500,00	0,00
<b>32500.58100</b>	<b>Anschaffung von Büchern, Zeitschriften und Fortsetzungswerken</b>								
	0,00	0,00	0,00	0,00	5.123,47	5.123,47	0,00	500,00	0,00
	0,00		0,00	0,00	0,00	5.123,47		4.623,47	0,00
<b>32500.60100</b>	<b>Druckkosten</b>								
	0,00	0,00	0,00	0,00	32.171,41	32.171,41	0,00	25.000,00	0,00
	0,00		0,00	0,00	0,00	32.171,41		7.171,41	0,00
<b>32500.60400</b>	<b>Veranstaltungen</b>								
	0,00	0,00	0,00	0,00	2.449,09	2.449,09	0,00	4.000,00	0,00
	0,00		0,00	0,00	0,00	2.449,09		-1.550,91	0,00
<b>32500.61300</b>	<b>Aufwendungen Gastspiele</b>								
	0,00	0,00	0,00	0,00	24,80	24,80	0,00	0,00	0,00
	0,00		0,00	0,00	0,00	24,80		24,80	0,00
<b>32500.61600</b>	<b>Gema-Gebühren</b>								
	0,00	0,00	0,00	0,00	0,00	0,00	0,00	160,00	0,00
	0,00		0,00	0,00	0,00	0,00		-160,00	0,00
<b>32500.63010</b>	<b>Werbungskosten</b>								
	0,00	0,00	0,00	0,00	53.193,82	53.193,82	0,00	86.665,00	-15.000,00
	0,00		0,00	0,00	0,00	53.193,82		-18.471,18	-15.000,00
<b>32500.64300</b>	<b>Umsatzsteuer/Vorsteuer</b>								
	0,00	0,00	0,00	0,00	346,70	346,70	0,00	0,00	0,00
	0,00		0,00	0,00	0,00	346,70		346,70	0,00
<b>32500.64320</b>	<b>Umsatzsteuer/Traglast</b>								
	0,00	0,00	0,00	0,00	984,00	984,00	0,00	0,00	0,00
	0,00		0,00	0,00	0,00	984,00		984,00	0,00

# Jahresrechnung Verwaltungshaushalt 2014 (in EUR)

Kassenreste	Abgänge auf Kassenreste	HH-Reste	Abgänge auf HH-Reste	HH-Reste Übernahme	Anordnungs-soll	Ist	Neue Kassenreste	HH-Ansatz +Nachträge	mehr+ weniger-
Globalber. Vorjahr		neue HH-Reste aus üpl.	Anordnungen auf HH-Reste	Neue HH-Reste	Globalber. lfd. Jahr	Rech.-Erg.		Soll-übertrag	üpl.-/apl.
<b>32500</b>	<b>Alte Synagoge Erfurt Waagegasse 8</b>								
<b>32500.64600</b>	<b>Versicherungen</b>						<b>Haushaltsvermerk: 1</b>	<b>Verf.-Ber.: 30</b>	
	0,00	0,00	0,00	0,00	19.920,60	19.920,60	0,00	20.000,00	0,00
	0,00		0,00	0,00	0,00	19.920,60		-79,40	0,00
<b>32500.64700</b>	<b>Ausgaben für die Regulierung von Versicherungsschäden</b>							<b>Verf.-Ber.: 41</b>	
	0,00	0,00	0,00	0,00	10.000,00	10.000,00	0,00	0,00	10.000,00
	0,00		0,00	0,00	0,00	10.000,00		0,00	10.000,00
<b>32500.65030</b>	<b>Büromaterial</b>						<b>Haushaltsvermerk: 1</b>	<b>Verf.-Ber.: 41</b>	
	0,00	0,00	0,00	0,00	164,05	164,05	0,00	400,00	0,00
	0,00		0,00	0,00	0,00	164,05		-235,95	0,00
<b>32500.65230</b>	<b>Fernsprechgebühren</b>						<b>Haushaltsvermerk: 1</b>	<b>Verf.-Ber.: 11</b>	
	0,00	0,00	0,00	0,00	539,12	539,12	0,00	1.400,00	-860,88
	0,00		0,00	0,00	0,00	539,12		0,00	0,00
<b>32500.65240</b>	<b>Portokosten</b>						<b>Haushaltsvermerk: 1</b>	<b>Verf.-Ber.: 11</b>	
	0,00	0,00	0,00	0,00	498,42	498,42	0,00	300,00	0,00
	0,00		0,00	0,00	0,00	498,42		198,42	0,00
<b>32500.65410</b>	<b>Reisekosten</b>							<b>Verf.-Ber.: 11</b>	
	0,00	0,00	0,00	0,00	976,54	976,54	0,00	1.400,00	-423,46
	0,00		0,00	0,00	0,00	976,54		0,00	0,00
<b>32500.65420</b>	<b>Fahrtkosten und km-Geldentschädigung</b>						<b>Haushaltsvermerk: 1</b>	<b>Verf.-Ber.: 67</b>	
	0,00	0,00	0,00	0,00	0,00	0,00	0,00	50,00	-50,00
	0,00		0,00	0,00	0,00	0,00		0,00	0,00
<b>32500.65800</b>	<b>Fracht- und Transportkosten</b>						<b>Haushaltsvermerk: 1</b>	<b>Verf.-Ber.: 41</b>	
	0,00	0,00	0,00	0,00	1.310,47	1.310,47	0,00	4.500,00	-171,60
	0,00		0,00	0,00	0,00	1.310,47		-3.017,93	0,00
<b>32500.66100</b>	<b>Mitgliedsbeiträge</b>						<b>Haushaltsvermerk: 1</b>	<b>Verf.-Ber.: 41</b>	
	0,00	0,00	0,00	0,00	125,50	125,50	0,00	0,00	0,00
	0,00		0,00	0,00	0,00	125,50		125,50	0,00
<b>32500.66300</b>	<b>Ausgaben aus Spenden</b>							<b>Verf.-Ber.: 41</b>	
	0,00	0,00	0,00	0,00	1.599,61	1.599,61	0,00	0,00	1.599,61
	0,00		0,00	0,00	0,00	1.599,61		0,00	1.599,61
<b>32500.68000</b>	<b>Kalkulatorische Abschreibungen</b>						<b>Haushaltsvermerk: 1</b>	<b>Verf.-Ber.: 20</b>	
	0,00	0,00	0,00	0,00	21.360,81	21.360,81	0,00	1.500,00	0,00
	0,00		0,00	0,00	0,00	21.360,81		19.860,81	0,00

# Jahresrechnung Verwaltungshaushalt 2014 (in EUR)

Kassenreste	Abgänge auf Kassenreste	HH-Reste	Abgänge auf HH-Reste	HH-Reste Übernahme	Anordnungs-soll	Ist	Neue Kassenreste	HH-Ansatz +Nachträge	mehr+ weniger-
Globalber. Vorjahr		neue HH-Reste aus üpl.	Anordnungen auf HH-Reste	Neue HH-Reste	Globalber. lfd. Jahr	Rech.-Erg.		Soll-übertrag	üpl.-/apl.
<b>32500</b>	<b>Alte Synagoge Erfurt Waagegasse 8</b>								
<b>32500.68500</b>	<b>Verzinsung Anlagekapital</b>						<b>Haushaltsvermerk: 1</b>	<b>Verf.-Ber.: 20</b>	
0,00	0,00	0,00	0,00	0,00	15.872,73	15.872,73	0,00	300,00	0,00
0,00		0,00	0,00	0,00	0,00	15.872,73		15.572,73	0,00
<b>Zwischensumme</b>	<b>Ausgabe:</b>								
0,00	0,00	0,00	0,00	0,00	478.614,13	478.614,13	0,00	421.889,00	-3.421,90
0,00		0,00	0,00	0,00	0,00	478.614,13		60.147,03	10.319,60
<b>Summe UA</b>	<b>Einnahme:</b>								
0,00	0,00	0,00	0,00	0,00	338.544,57	338.544,57	0,00	321.000,00	17.544,57
0,00		0,00	0,00	0,00	0,00	338.544,57		0,00	25.508,22
<b>Summe UA</b>	<b>Ausgabe:</b>								
0,00	0,00	0,00	0,00	0,00	478.614,13	478.614,13	0,00	421.889,00	-3.421,90
0,00		0,00	0,00	0,00	0,00	478.614,13		60.147,03	10.319,60
<b>Summe UA</b>	<b>Differenz:</b>								
0,00	0,00	0,00	0,00	0,00	-140.069,56	-140.069,56	0,00	-100.889,00	20.966,47
0,00		0,00	0,00	0,00	0,00	-140.069,56		-60.147,03	15.188,62

# Jahresrechnung Verwaltungshaushalt 2014 (in EUR)

Kassenreste	Abgänge auf Kassenreste	HH-Reste	Abgänge auf HH-Reste	HH-Reste Übernahme	Anordnungs-soll	Ist	Neue Kassenreste	HH-Ansatz +Nachträge	mehr+ weniger-
Globalber. Vorjahr		neue HH-Reste aus üpl.	Anordnungen auf HH-Reste	Neue HH-Reste	Globalber. lfd. Jahr	Rech.-Erg.		Soll-übertrag	üpl.-/apl.
<b>33110</b>	<b>Eigenbetrieb Theater Erfurt</b>								
<b>33110.17100</b>	<b>Zuweisung vom Land für Eigenbetrieb Theater</b>								
									<b>Verf.-Ber.: 41</b>
0,00	0,00	0,00	0,00	0,00	6.950.000,00	6.950.000,00	0,00	6.950.000,00	0,00
0,00		0,00	0,00	0,00	0,00	6.950.000,00		0,00	0,00
<b>Zwischensumme</b>	<b>Einnahme:</b>								
<b>0,00</b>	<b>0,00</b>	<b>0,00</b>	<b>0,00</b>	<b>0,00</b>	<b>6.950.000,00</b>	<b>6.950.000,00</b>	<b>0,00</b>	<b>6.950.000,00</b>	<b>0,00</b>
<b>0,00</b>		<b>0,00</b>	<b>0,00</b>	<b>0,00</b>	<b>0,00</b>	<b>6.950.000,00</b>		<b>0,00</b>	<b>0,00</b>
<b>33110.71500</b>	<b>Zuschuß Eigenbetrieb Theater</b>								
									<b>Verf.-Ber.: 41</b>
0,00	0,00	0,00	0,00	0,00	17.759.000,00	17.759.000,00	0,00	17.759.000,00	0,00
0,00		0,00	0,00	0,00	0,00	17.759.000,00		0,00	0,00
<b>Zwischensumme</b>	<b>Ausgabe:</b>								
<b>0,00</b>	<b>0,00</b>	<b>0,00</b>	<b>0,00</b>	<b>0,00</b>	<b>17.759.000,00</b>	<b>17.759.000,00</b>	<b>0,00</b>	<b>17.759.000,00</b>	<b>0,00</b>
<b>0,00</b>		<b>0,00</b>	<b>0,00</b>	<b>0,00</b>	<b>0,00</b>	<b>17.759.000,00</b>		<b>0,00</b>	<b>0,00</b>
<b>Summe UA</b>	<b>Einnahme:</b>								
<b>0,00</b>	<b>0,00</b>	<b>0,00</b>	<b>0,00</b>	<b>0,00</b>	<b>6.950.000,00</b>	<b>6.950.000,00</b>	<b>0,00</b>	<b>6.950.000,00</b>	<b>0,00</b>
<b>0,00</b>		<b>0,00</b>	<b>0,00</b>	<b>0,00</b>	<b>0,00</b>	<b>6.950.000,00</b>		<b>0,00</b>	<b>0,00</b>
<b>Summe UA</b>	<b>Ausgabe:</b>								
<b>0,00</b>	<b>0,00</b>	<b>0,00</b>	<b>0,00</b>	<b>0,00</b>	<b>17.759.000,00</b>	<b>17.759.000,00</b>	<b>0,00</b>	<b>17.759.000,00</b>	<b>0,00</b>
<b>0,00</b>		<b>0,00</b>	<b>0,00</b>	<b>0,00</b>	<b>0,00</b>	<b>17.759.000,00</b>		<b>0,00</b>	<b>0,00</b>
<b>Summe UA</b>	<b>Differenz:</b>								
<b>0,00</b>	<b>0,00</b>	<b>0,00</b>	<b>0,00</b>	<b>0,00</b>	<b>-10.809.000,00</b>	<b>-10.809.000,00</b>	<b>0,00</b>	<b>-10.809.000,00</b>	<b>0,00</b>
<b>0,00</b>		<b>0,00</b>	<b>0,00</b>	<b>0,00</b>	<b>0,00</b>	<b>-10.809.000,00</b>		<b>0,00</b>	<b>0,00</b>

# Jahresrechnung Verwaltungshaushalt 2014 (in EUR)

Kassenreste	Abgänge auf Kassenreste	HH-Reste	Abgänge auf HH-Reste	HH-Reste Übernahme	Anordnungs-soll	Ist	Neue Kassenreste	HH-Ansatz +Nachträge	mehr+ weniger-
Globalber. Vorjahr		neue HH-Reste aus üpl.	Anordnungen auf HH-Reste	Neue HH-Reste	Globalber. lfd. Jahr	Rech.-Erg.		Soll-übertrag	üpl./apl.
<b>33120</b>	<b>Theater Waidspeicher e.V. Puppentheater Erfurt</b>								
<b>33120.14010</b>	<b>Einnahmen aus Mieten und Pachten</b>								
							Haushaltsvermerk: PK	Verf.-Ber.: 23	
0,00	0,00	0,00	0,00	0,00	115.336,78	115.336,78	0,00	103.005,00	12.331,78
0,00		0,00	0,00	0,00	0,00	115.336,78		0,00	0,00
<b>Zwischensumme</b>	<b>Einnahme:</b>								
<b>0,00</b>	<b>0,00</b>	<b>0,00</b>	<b>0,00</b>	<b>0,00</b>	<b>115.336,78</b>	<b>115.336,78</b>	<b>0,00</b>	<b>103.005,00</b>	<b>12.331,78</b>
<b>0,00</b>		<b>0,00</b>	<b>0,00</b>	<b>0,00</b>	<b>0,00</b>	<b>115.336,78</b>		<b>0,00</b>	<b>0,00</b>
<b>33120.71800</b>	<b>Zuschüsse übrige Bereiche laufende Kosten</b>								
								Verf.-Ber.: 41	
0,00	0,00	0,00	0,00	0,00	670.000,00	670.000,00	0,00	670.000,00	0,00
0,00		0,00	0,00	0,00	0,00	670.000,00		0,00	0,00
<b>33120.71810</b>	<b>Zuschüsse übrige Bereiche Synergura</b>								
								Verf.-Ber.: 41	
0,00	0,00	0,00	0,00	0,00	50.000,00	50.000,00	0,00	50.000,00	0,00
0,00		0,00	0,00	0,00	0,00	50.000,00		0,00	0,00
<b>33120.71820</b>	<b>Zuschüsse für übrige Bereiche (Mietkosten)</b>								
								Verf.-Ber.: 41	
0,00	0,00	0,00	0,00	0,00	62.632,44	62.632,44	0,00	62.633,00	-0,56
0,00		0,00	0,00	0,00	0,00	62.632,44		0,00	0,00
<b>Zwischensumme</b>	<b>Ausgabe:</b>								
<b>0,00</b>	<b>0,00</b>	<b>0,00</b>	<b>0,00</b>	<b>0,00</b>	<b>782.632,44</b>	<b>782.632,44</b>	<b>0,00</b>	<b>782.633,00</b>	<b>-0,56</b>
<b>0,00</b>		<b>0,00</b>	<b>0,00</b>	<b>0,00</b>	<b>0,00</b>	<b>782.632,44</b>		<b>0,00</b>	<b>0,00</b>
<b>Summe UA</b>	<b>Einnahme:</b>								
<b>0,00</b>	<b>0,00</b>	<b>0,00</b>	<b>0,00</b>	<b>0,00</b>	<b>115.336,78</b>	<b>115.336,78</b>	<b>0,00</b>	<b>103.005,00</b>	<b>12.331,78</b>
<b>0,00</b>		<b>0,00</b>	<b>0,00</b>	<b>0,00</b>	<b>0,00</b>	<b>115.336,78</b>		<b>0,00</b>	<b>0,00</b>
<b>Summe UA</b>	<b>Ausgabe:</b>								
<b>0,00</b>	<b>0,00</b>	<b>0,00</b>	<b>0,00</b>	<b>0,00</b>	<b>782.632,44</b>	<b>782.632,44</b>	<b>0,00</b>	<b>782.633,00</b>	<b>-0,56</b>
<b>0,00</b>		<b>0,00</b>	<b>0,00</b>	<b>0,00</b>	<b>0,00</b>	<b>782.632,44</b>		<b>0,00</b>	<b>0,00</b>
<b>Summe UA</b>	<b>Differenz:</b>								
<b>0,00</b>	<b>0,00</b>	<b>0,00</b>	<b>0,00</b>	<b>0,00</b>	<b>-667.295,66</b>	<b>-667.295,66</b>	<b>0,00</b>	<b>-679.628,00</b>	<b>12.332,34</b>
<b>0,00</b>		<b>0,00</b>	<b>0,00</b>	<b>0,00</b>	<b>0,00</b>	<b>-667.295,66</b>		<b>0,00</b>	<b>0,00</b>



# Jahresrechnung Verwaltungshaushalt 2014 (in EUR)

Kassenreste	Abgänge auf Kassenreste	HH-Reste	Abgänge auf HH-Reste	HH-Reste Übernahme	Anordnungs-soll	Ist	Neue Kassenreste	HH-Ansatz +Nachträge	mehr+ weniger-
Globalber. Vorjahr		neue HH-Reste aus üpl.	Anordnungen auf HH-Reste	Neue HH-Reste	Globalber. lfd. Jahr	Rech.-Erg.		Soll-übertrag	üpl.-/apl.
<b>33130</b>	<b>Thüringer Satiretheater und Kabarett DIE ARCHE e.V.</b>								
<b>33130.14010</b>	<b>Einnahmen aus Mieten und Pachten</b>								
									<b>Verf.-Ber.: 23</b>
0,00	0,00	0,00	0,00	0,00	84.671,59	84.671,59	0,00	77.066,00	7.605,59
0,00		0,00	0,00	0,00	0,00	84.671,59		0,00	0,00
<b>Zwischensumme</b>	<b>Einnahme:</b>								
<b>0,00</b>	<b>0,00</b>	<b>0,00</b>	<b>0,00</b>	<b>0,00</b>	<b>84.671,59</b>	<b>84.671,59</b>	<b>0,00</b>	<b>77.066,00</b>	<b>7.605,59</b>
<b>0,00</b>		<b>0,00</b>	<b>0,00</b>	<b>0,00</b>	<b>0,00</b>	<b>84.671,59</b>		<b>0,00</b>	<b>0,00</b>
<b>33130.71820</b>	<b>Mietzuschuss Kabarett</b>								
									<b>Verf.-Ber.: 41</b>
0,00	0,00	0,00	0,00	0,00	51.894,72	51.894,72	0,00	51.895,00	-0,28
0,00		0,00	0,00	0,00	0,00	51.894,72		0,00	0,00
<b>Zwischensumme</b>	<b>Ausgabe:</b>								
<b>0,00</b>	<b>0,00</b>	<b>0,00</b>	<b>0,00</b>	<b>0,00</b>	<b>51.894,72</b>	<b>51.894,72</b>	<b>0,00</b>	<b>51.895,00</b>	<b>-0,28</b>
<b>0,00</b>		<b>0,00</b>	<b>0,00</b>	<b>0,00</b>	<b>0,00</b>	<b>51.894,72</b>		<b>0,00</b>	<b>0,00</b>
<b>Summe UA</b>	<b>Einnahme:</b>								
<b>0,00</b>	<b>0,00</b>	<b>0,00</b>	<b>0,00</b>	<b>0,00</b>	<b>84.671,59</b>	<b>84.671,59</b>	<b>0,00</b>	<b>77.066,00</b>	<b>7.605,59</b>
<b>0,00</b>		<b>0,00</b>	<b>0,00</b>	<b>0,00</b>	<b>0,00</b>	<b>84.671,59</b>		<b>0,00</b>	<b>0,00</b>
<b>Summe UA</b>	<b>Ausgabe:</b>								
<b>0,00</b>	<b>0,00</b>	<b>0,00</b>	<b>0,00</b>	<b>0,00</b>	<b>51.894,72</b>	<b>51.894,72</b>	<b>0,00</b>	<b>51.895,00</b>	<b>-0,28</b>
<b>0,00</b>		<b>0,00</b>	<b>0,00</b>	<b>0,00</b>	<b>0,00</b>	<b>51.894,72</b>		<b>0,00</b>	<b>0,00</b>
<b>Summe UA</b>	<b>Differenz:</b>								
<b>0,00</b>	<b>0,00</b>	<b>0,00</b>	<b>0,00</b>	<b>0,00</b>	<b>32.776,87</b>	<b>32.776,87</b>	<b>0,00</b>	<b>25.171,00</b>	<b>7.605,87</b>
<b>0,00</b>		<b>0,00</b>	<b>0,00</b>	<b>0,00</b>	<b>0,00</b>	<b>32.776,87</b>		<b>0,00</b>	<b>0,00</b>

# Jahresrechnung Verwaltungshaushalt 2014 (in EUR)

Kassenreste	Abgänge auf Kassenreste	HH-Reste	Abgänge auf HH-Reste	HH-Reste Übernahme	Anordnungs-soll	Ist	Neue Kassenreste	HH-Ansatz +Nachträge	mehr+ weniger-
Globalber. Vorjahr		neue HH-Reste aus üpl.	Anordnungen auf HH-Reste	Neue HH-Reste	Globalber. lfd. Jahr	Rech.-Erg.		Soll-übertrag	üpl./apl.
<b>33140</b>	<b>Kinder- und Jugendtheater "Schotte e.V."</b>								
<b>33140.71800</b>	<b>Zuschüsse übrige Bereiche</b>								
								<b>Verf.-Ber.: 41</b>	
0,00	0,00	0,00	0,00	0,00	175.000,00	175.000,00	0,00	175.000,00	0,00
0,00		0,00	0,00	0,00	0,00	175.000,00		0,00	0,00
<b>Zwischensumme</b>	<b>Ausgabe:</b>								
0,00	0,00	0,00	0,00	0,00	175.000,00	175.000,00	0,00	175.000,00	0,00
0,00		0,00	0,00	0,00	0,00	175.000,00		0,00	0,00
<b>Summe UA</b>	<b>Einnahme:</b>								
0,00	0,00	0,00	0,00	0,00	0,00	0,00	0,00	0,00	0,00
0,00		0,00	0,00	0,00	0,00	0,00		0,00	0,00
<b>Summe UA</b>	<b>Ausgabe:</b>								
0,00	0,00	0,00	0,00	0,00	175.000,00	175.000,00	0,00	175.000,00	0,00
0,00		0,00	0,00	0,00	0,00	175.000,00		0,00	0,00
<b>Summe UA</b>	<b>Differenz:</b>								
0,00	0,00	0,00	0,00	0,00	-175.000,00	-175.000,00	0,00	-175.000,00	0,00
0,00		0,00	0,00	0,00	0,00	-175.000,00		0,00	0,00

# Jahresrechnung Verwaltungshaushalt 2014 (in EUR)

Kassenreste	Abgänge auf Kassenreste	HH-Reste	Abgänge auf HH-Reste	HH-Reste Übernahme	Anordnungs-soll	Ist	Neue Kassenreste	HH-Ansatz +Nachträge	mehr+ weniger-	
Globalber. Vorjahr		neue HH-Reste aus üpl.	Anordnungen auf HH-Reste	Neue HH-Reste	Globalber. lfd. Jahr	Rech.-Erg.		Soll-übertrag	üpl.-/apl.	
<b>33300</b>	<b>Musikschule</b>									
<b>33300.11010</b>	<b>Einnahmen aus Veranstaltungen</b>									
	0,00	0,00	0,00	0,00	0,00	2.812,40	2.812,40	0,00	3.000,00	-187,60
	0,00		0,00	0,00	0,00	0,00	2.812,40	0,00	0,00	0,00
<b>33300.11101</b>	<b>Unterrichts- und Instrumentenbenutzungsgebühren</b>									
	8.937,85	2.670,71	0,00	0,00	0,00	930.970,53	928.214,35	9.023,32	940.000,00	-9.029,47
	0,00		0,00	0,00	0,00	0,00	928.299,82	0,00	0,00	0,00
<b>33300.14101</b>	<b>Vermietung von Räumen</b>									
	0,00	0,00	0,00	0,00	0,00	731,25	701,25	30,00	600,00	131,25
	0,00		0,00	0,00	0,00	0,00	731,25	0,00	0,00	0,00
<b>33300.15030</b>	<b>Energie-Rückzahlung aus Vorjahren</b>									
	0,00	0,00	0,00	0,00	0,00	958,80	958,80	0,00	0,00	958,80
	0,00		0,00	0,00	0,00	0,00	958,80	0,00	0,00	958,80
<b>33300.15050</b>	<b>Sonstige Einnahmen</b>									
	0,00	0,00	0,00	0,00	0,00	3.203,78	3.203,78	0,00	0,00	3.203,78
	0,00		0,00	0,00	0,00	0,00	3.203,78	0,00	0,00	0,00
<b>33300.16910</b>	<b>Innere Leistungsverrechnung</b>									
	0,00	0,00	0,00	0,00	0,00	17.430,00	17.430,00	0,00	17.430,00	0,00
	0,00		0,00	0,00	0,00	0,00	17.430,00	0,00	0,00	0,00
<b>33300.17100</b>	<b>Zuweisung vom Land</b>									
	0,00	0,00	0,00	0,00	0,00	3.180,00	3.180,00	0,00	3.760,00	-580,00
	0,00		0,00	0,00	0,00	0,00	3.180,00	0,00	0,00	0,00
<b>33300.17110</b>	<b>Zuweisung vom Land</b>									
	0,00	0,00	0,00	0,00	0,00	15.000,00	15.000,00	0,00	20.000,00	-5.000,00
	0,00		0,00	0,00	0,00	0,00	15.000,00	0,00	0,00	0,00
<b>33300.17800</b>	<b>Zuweisungen und Zuschüsse für laufende Zwecke übrige Bereiche</b>									
	0,00	0,00	0,00	0,00	0,00	1.000,00	1.000,00	0,00	1.000,00	0,00
	0,00		0,00	0,00	0,00	0,00	1.000,00	0,00	0,00	0,00
<b>Zwischensumme</b>	<b>Einnahme:</b>									
	<b>8.937,85</b>	<b>2.670,71</b>	<b>0,00</b>	<b>0,00</b>	<b>0,00</b>	<b>975.286,76</b>	<b>972.500,58</b>	<b>9.053,32</b>	<b>985.790,00</b>	<b>-10.503,24</b>
	<b>0,00</b>		<b>0,00</b>	<b>0,00</b>	<b>0,00</b>	<b>0,00</b>	<b>972.616,05</b>	<b>0,00</b>	<b>0,00</b>	<b>958,80</b>
<b>33300.41400</b>	<b>Dienstbezüge für Beschäftigte</b>									
	0,00	0,00	0,00	0,00	0,00	1.307.640,56	1.307.640,56	0,00	1.337.861,00	0,00
	0,00		0,00	0,00	0,00	0,00	1.307.640,56	0,00	-30.220,44	0,00

# Jahresrechnung Verwaltungshaushalt 2014 (in EUR)

Kassenreste	Abgänge auf Kassenreste	HH-Reste	Abgänge auf HH-Reste	HH-Reste Übernahme	Anordnungs-soll	Ist	Neue Kassenreste	HH-Ansatz +Nachträge	mehr+weniger-
Globalber. Vorjahr		neue HH-Reste aus üpl.	Anordnungen auf HH-Reste	Neue HH-Reste	Globalber. lfd. Jahr	Rech.-Erg.		Soll-übertrag	üpl.-/apl.
<b>33300</b>	<b>Musikschule</b>								
<b>33300.41610</b>	<b>Beschäftigungsentgelte</b>						<b>Haushaltsvermerk: 1</b>	<b>Verf.-Ber.: 40</b>	
0,00	0,00	0,00	0,00	0,00	369.172,18	369.172,18	0,00	400.840,00	-26.215,99
0,00		0,00	0,00	0,00	0,00	369.172,18		-5.451,83	-5.450,00
<b>33300.43400</b>	<b>Beiträge zu Versorgungskassen für Beschäftigte</b>						<b>Haushaltsvermerk: SN 1</b>	<b>Verf.-Ber.: 11</b>	
0,00	0,00	0,00	0,00	0,00	42.752,63	42.752,63	0,00	44.479,00	0,00
0,00		0,00	0,00	0,00	0,00	42.752,63		-1.726,37	0,00
<b>33300.44400</b>	<b>Beiträge zur gesetzl. Sozialversicherung für Beschäftigte</b>						<b>Haushaltsvermerk: SN 1</b>	<b>Verf.-Ber.: 11</b>	
0,00	0,00	0,00	0,00	0,00	239.245,92	239.245,92	0,00	233.417,00	0,00
0,00		0,00	0,00	0,00	0,00	239.245,92		5.828,92	0,00
<b>33300.44800</b>	<b>Beiträge zur gesetzl. Sozialversicherung für Sonstige</b>						<b>Haushaltsvermerk: SN 1</b>	<b>Verf.-Ber.: 11</b>	
0,00	0,00	0,00	0,00	0,00	20.119,35	20.119,35	0,00	20.809,00	0,00
0,00		0,00	0,00	0,00	0,00	20.119,35		-689,65	0,00
<b>33300.45100</b>	<b>Gesundheitsuntersuchungen u.ä.</b>						<b>Haushaltsvermerk: SN 1</b>	<b>Verf.-Ber.: 11</b>	
0,00	0,00	0,00	0,00	0,00	0,00	0,00	0,00	10,00	0,00
0,00		0,00	0,00	0,00	0,00	0,00		-10,00	0,00
<b>33300.50010</b>	<b>Gebäudeunterhaltung</b>						<b>Haushaltsvermerk: SN 2</b>	<b>Verf.-Ber.: 23</b>	
0,00	0,00	0,00	0,00	0,00	9.613,13	9.613,13	0,00	11.000,00	0,00
0,00		0,00	0,00	0,00	0,00	9.613,13		-1.386,87	0,00
<b>33300.52020</b>	<b>Anschaffung und Unterhaltung von Büro- und Einrichtungsgegenständen</b>						<b>Haushaltsvermerk: 1</b>	<b>Verf.-Ber.: 40</b>	
0,00	0,00	0,00	0,00	0,00	2.198,17	2.198,17	0,00	1.400,00	0,00
0,00		0,00	0,00	0,00	0,00	2.198,17		798,17	0,00
<b>33300.52150</b>	<b>Anschaffung und Unterhaltung von Maschinen und Geräten</b>						<b>Haushaltsvermerk: 1</b>	<b>Verf.-Ber.: 40</b>	
0,00	0,00	0,00	0,00	0,00	591,04	591,04	0,00	710,00	-118,96
0,00		0,00	0,00	0,00	0,00	591,04		0,00	0,00
<b>33300.52500</b>	<b>Unterhaltung von amtsspezifischer Hard- und Software</b>						<b>Haushaltsvermerk: 1</b>	<b>Verf.-Ber.: 40</b>	
0,00	0,00	0,00	0,00	0,00	5.355,00	5.355,00	0,00	1.500,00	0,00
0,00		0,00	0,00	0,00	0,00	5.355,00		3.855,00	0,00
<b>33300.53000</b>	<b>Mieten und Pachten</b>						<b>Haushaltsvermerk: 1</b>	<b>Verf.-Ber.: 23</b>	
0,00	0,00	0,00	0,00	0,00	0,00	0,00	0,00	1.500,00	0,00
0,00		0,00	0,00	0,00	0,00	0,00		-1.500,00	0,00
<b>33300.54010</b>	<b>Wasser</b>						<b>Haushaltsvermerk: SN 3</b>	<b>Verf.-Ber.: 23</b>	
0,00	0,00	0,00	0,00	0,00	939,15	939,15	0,00	1.450,00	-510,85
0,00		0,00	0,00	0,00	0,00	939,15		0,00	0,00

# Jahresrechnung Verwaltungshaushalt 2014 (in EUR)

Kassenreste	Abgänge auf Kassenreste	HH-Reste	Abgänge auf HH-Reste	HH-Reste Übernahme	Anordnungs-soll	Ist	Neue Kassenreste	HH-Ansatz +Nachträge	mehr+ weniger-
Globalber. Vorjahr		neue HH-Reste aus üpl.	Anordnungen auf HH-Reste	Neue HH-Reste	Globalber. lfd. Jahr	Rech.-Erg.		Soll-übertrag	üpl./apl.
<b>33300</b>	<b>Musikschule</b>								
<b>33300.54020</b>	<b>Gas</b>						<b>Haushaltsvermerk: SN 3</b>	<b>Verf.-Ber.: 23</b>	
	0,00	0,00	0,00	0,00	13.438,89	13.438,89	0,00	36.500,00	-23.061,11
	0,00		0,00	0,00	0,00	13.438,89		0,00	0,00
<b>33300.54030</b>	<b>Elektroenergie</b>						<b>Haushaltsvermerk: SN 3</b>	<b>Verf.-Ber.: 23</b>	
	0,00	0,00	0,00	0,00	10.446,45	10.446,45	0,00	7.600,00	0,00
	0,00		0,00	0,00	0,00	10.446,45		2.846,45	0,00
<b>33300.54050</b>	<b>Fernwärme</b>						<b>Haushaltsvermerk: SN 3</b>	<b>Verf.-Ber.: 23</b>	
	0,00	0,00	0,00	0,00	25.094,44	25.094,44	0,00	0,00	0,00
	0,00		0,00	0,00	0,00	25.094,44		25.094,44	0,00
<b>33300.54070</b>	<b>Abwasser</b>						<b>Haushaltsvermerk: SN 3</b>	<b>Verf.-Ber.: 23</b>	
	0,00	0,00	0,00	0,00	1.400,00	1.400,00	0,00	1.900,00	-500,00
	0,00		0,00	0,00	0,00	1.400,00		0,00	0,00
<b>33300.54100</b>	<b>Glas- und Gebäudereinigung</b>						<b>Haushaltsvermerk: 1</b>	<b>Verf.-Ber.: 23</b>	
	0,00	0,00	0,00	0,00	25.458,32	25.458,32	0,00	25.600,00	0,00
	0,00		0,00	0,00	0,00	25.458,32		-141,68	0,00
<b>33300.54150</b>	<b>Sonstige Reinigungskosten</b>						<b>Haushaltsvermerk: 1</b>	<b>Verf.-Ber.: 40</b>	
	0,00	0,00	0,00	0,00	0,00	0,00	0,00	120,00	-120,00
	0,00		0,00	0,00	0,00	0,00		0,00	0,00
<b>33300.54250</b>	<b>Sonstige Abgaben</b>						<b>Haushaltsvermerk: 1</b>	<b>Verf.-Ber.: 23</b>	
	0,00	0,00	0,00	0,00	4.058,76	4.058,76	0,00	4.500,00	0,00
	0,00		0,00	0,00	0,00	4.058,76		-441,24	0,00
<b>33300.54300</b>	<b>Bewachungskosten</b>						<b>Haushaltsvermerk: 1</b>	<b>Verf.-Ber.: 23</b>	
	0,00	0,00	0,00	0,00	53.722,92	53.722,92	0,00	50.000,00	0,00
	0,00		0,00	0,00	0,00	53.722,92		3.722,92	0,00
<b>33300.54900</b>	<b>Sonstige Bewirtschaftungskosten</b>						<b>Haushaltsvermerk: 1</b>	<b>Verf.-Ber.: 40</b>	
	0,00	0,00	0,00	0,00	243,58	243,58	0,00	85,00	0,00
	0,00		0,00	0,00	0,00	243,58		158,58	0,00
<b>33300.55000</b>	<b>Haltung von Fahrzeugen</b>						<b>Haushaltsvermerk: 1</b>	<b>Verf.-Ber.: 67</b>	
	0,00	0,00	0,00	0,00	0,00	0,00	0,00	1.000,00	0,00
	0,00		0,00	0,00	0,00	0,00		-1.000,00	0,00
<b>33300.56200</b>	<b>externe Fortbildungskosten</b>						<b>Haushaltsvermerk: 1</b>	<b>Verf.-Ber.: 11</b>	
	0,00	0,00	0,00	0,00	990,00	990,00	0,00	300,00	450,00
	0,00		0,00	0,00	0,00	990,00		240,00	450,00

# Jahresrechnung Verwaltungshaushalt 2014 (in EUR)

Kassenreste	Abgänge auf Kassenreste	HH-Reste	Abgänge auf HH-Reste	HH-Reste Übernahme	Anordnungs-soll	Ist	Neue Kassenreste	HH-Ansatz +Nachträge	mehr+ weniger-
Globalber. Vorjahr		neue HH-Reste aus üpl.	Anordnungen auf HH-Reste	Neue HH-Reste	Globalber. lfd. Jahr	Rech.-Erg.		Soll-übertrag	üpl.-/apl.
<b>33300</b>	<b>Musikschule</b>								
<b>33300.57500</b>	<b>Verbrauchsmaterial</b>						<b>Haushaltsvermerk: 1</b>	<b>Verf.-Ber.: 40</b>	
	0,00	0,00	0,00	0,00	0,00	0,00	0,00	306,00	-306,00
	0,00	0,00	0,00	0,00	0,00	0,00	0,00	0,00	0,00
<b>33300.59010</b>	<b>Lehr- und Unterrichtsmittel</b>						<b>Haushaltsvermerk: 1</b>	<b>Verf.-Ber.: 40</b>	
	0,00	0,00	0,00	0,00	34.563,93	34.563,93	0,00	40.000,00	-5.436,07
	0,00	0,00	0,00	0,00	0,00	34.563,93		0,00	-5.000,00
<b>33300.59110</b>	<b>Schulveranstaltungen</b>						<b>Haushaltsvermerk: 1</b>	<b>Verf.-Ber.: 40</b>	
	0,00	0,00	0,00	0,00	2.250,00	2.250,00	0,00	2.000,00	0,00
	0,00	0,00	0,00	0,00	0,00	2.250,00		250,00	0,00
<b>33300.59220</b>	<b>Beförderungskosten für Probenlager</b>						<b>Haushaltsvermerk: 1</b>	<b>Verf.-Ber.: 40</b>	
	0,00	0,00	0,00	0,00	745,00	745,00	0,00	3.000,00	-2.255,00
	0,00	0,00	0,00	0,00	0,00	745,00		0,00	0,00
<b>33300.60100</b>	<b>Druckkosten</b>							<b>Verf.-Ber.: 40</b>	
	0,00	0,00	0,00	0,00	1.982,66	1.982,66	0,00	2.000,00	-17,34
	0,00	0,00	0,00	0,00	0,00	1.982,66		0,00	0,00
<b>33300.60400</b>	<b>Veranstaltungen</b>						<b>Haushaltsvermerk: 1</b>	<b>Verf.-Ber.: 40</b>	
	0,00	0,00	0,00	0,00	410,00	410,00	0,00	2.000,00	-1.590,00
	0,00	0,00	0,00	0,00	0,00	410,00		0,00	0,00
<b>33300.61600</b>	<b>sonstige Ausgaben</b>						<b>Haushaltsvermerk: 1</b>	<b>Verf.-Ber.: 40</b>	
	0,00	0,00	0,00	0,00	131,22	131,22	0,00	500,00	-368,78
	0,00	0,00	0,00	0,00	0,00	131,22		0,00	0,00
<b>33300.65030</b>	<b>Büromaterial</b>						<b>Haushaltsvermerk: 1</b>	<b>Verf.-Ber.: 40</b>	
	0,00	0,00	0,00	0,00	1.922,24	1.922,24	0,00	1.770,00	0,00
	0,00	0,00	0,00	0,00	0,00	1.922,24		152,24	0,00
<b>33300.65100</b>	<b>Amtsspezifische Fachliteratur und Medien</b>							<b>Verf.-Ber.: 11</b>	
	0,00	0,00	0,00	0,00	132,81	132,81	0,00	150,00	-17,19
	0,00	0,00	0,00	0,00	0,00	132,81		0,00	0,00
<b>33300.65220</b>	<b>Rundfunk- und Fernsehgebühren</b>						<b>Haushaltsvermerk: 1</b>	<b>Verf.-Ber.: 11</b>	
	0,00	0,00	0,00	0,00	431,52	431,52	0,00	500,00	-68,48
	0,00	0,00	0,00	0,00	0,00	431,52		0,00	0,00
<b>33300.65230</b>	<b>Fernsprechgebühren</b>						<b>Haushaltsvermerk: 1</b>	<b>Verf.-Ber.: 11</b>	
	0,00	0,00	0,00	0,00	601,32	601,32	0,00	900,00	-298,68
	0,00	0,00	0,00	0,00	0,00	601,32		0,00	0,00

# Jahresrechnung Verwaltungshaushalt 2014 (in EUR)

Kassenreste	Abgänge auf Kassenreste	HH-Reste	Abgänge auf HH-Reste	HH-Reste Übernahme	Anordnungs-soll	Ist	Neue Kassenreste	HH-Ansatz +Nachträge	mehr+ weniger-
Globalber. Vorjahr		neue HH-Reste aus üpl.	Anordnungen auf HH-Reste	Neue HH-Reste	Globalber. lfd. Jahr	Rech.-Erg.		Soll-übertrag	üpl.-/apl.
<b>33300</b>	<b>Musikschule</b>								
<b>33300.65240</b>	<b>Portokosten</b>						<b>Haushaltsvermerk: 1</b>	<b>Verf.-Ber.: 11</b>	
	0,00	0,00	0,00	0,00	2.115,52	2.115,52	0,00	2.400,00	-284,48
	0,00		0,00	0,00	0,00	2.115,52		0,00	0,00
<b>33300.65410</b>	<b>Reisekosten</b>						<b>Haushaltsvermerk: 1</b>	<b>Verf.-Ber.: 11</b>	
	0,00	0,00	0,00	0,00	0,00	0,00	0,00	400,00	-160,00
	0,00		0,00	0,00	0,00	0,00		-240,00	0,00
<b>33300.65420</b>	<b>Fahrtkosten und km-Geldentschädigung</b>						<b>Haushaltsvermerk: 1</b>	<b>Verf.-Ber.: 67</b>	
	0,00	0,00	0,00	0,00	181,50	181,50	0,00	760,00	-578,50
	0,00		0,00	0,00	0,00	181,50		0,00	0,00
<b>33300.65800</b>	<b>Fracht- und Transportkosten</b>						<b>Haushaltsvermerk: 1</b>	<b>Verf.-Ber.: 40</b>	
	0,00	0,00	0,00	0,00	637,84	637,84	0,00	400,00	0,00
	0,00		0,00	0,00	0,00	637,84		237,84	0,00
<b>33300.66100</b>	<b>Mitgliedsbeiträge</b>						<b>Haushaltsvermerk: 1</b>	<b>Verf.-Ber.: 40</b>	
	0,00	0,00	0,00	0,00	4.870,00	4.870,00	0,00	5.100,00	-230,00
	0,00		0,00	0,00	0,00	4.870,00		0,00	0,00
<b>33300.67900</b>	<b>Innere Verrechnungen (Verwaltungsgemeinkosten)</b>						<b>Haushaltsvermerk: 1</b>	<b>Verf.-Ber.: 20</b>	
	0,00	0,00	0,00	0,00	160.975,85	160.975,85	0,00	163.658,00	0,00
	0,00		0,00	0,00	0,00	160.975,85		-2.682,15	0,00
<b>33300.67910</b>	<b>Innere Leistungsverrechnung</b>							<b>Verf.-Ber.: 20</b>	
	0,00	0,00	0,00	0,00	9.097,50	9.097,50	0,00	9.460,00	-362,50
	0,00		0,00	0,00	0,00	9.097,50		0,00	0,00
<b>33300.68000</b>	<b>Kalkulatorische Abschreibungen</b>						<b>Haushaltsvermerk: 1</b>	<b>Verf.-Ber.: 20</b>	
	0,00	0,00	0,00	0,00	22.327,29	22.327,29	0,00	23.800,00	0,00
	0,00		0,00	0,00	0,00	22.327,29		-1.472,71	0,00
<b>33300.68500</b>	<b>Verzinsung Anlagekapital</b>						<b>Haushaltsvermerk: 1</b>	<b>Verf.-Ber.: 20</b>	
	0,00	0,00	0,00	0,00	18.170,84	18.170,84	0,00	20.000,00	0,00
	0,00		0,00	0,00	0,00	18.170,84		-1.829,16	0,00
<b>Zwischensumme</b>	<b>Ausgabe:</b>								
	<b>0,00</b>	<b>0,00</b>	<b>0,00</b>	<b>0,00</b>	<b>2.394.027,53</b>	<b>2.394.027,53</b>	<b>0,00</b>	<b>2.461.685,00</b>	<b>-62.049,93</b>
	<b>0,00</b>		<b>0,00</b>	<b>0,00</b>	<b>0,00</b>	<b>2.394.027,53</b>		<b>-5.607,54</b>	<b>-10.000,00</b>

# Jahresrechnung Verwaltungshaushalt 2014 (in EUR)

Kassenreste	Abgänge auf Kassenreste	HH-Reste	Abgänge auf HH-Reste	HH-Reste Übernahme	Anordnungs-soll	Ist	Neue Kassenreste	HH-Ansatz +Nachträge	mehr+ weniger-
Globalber. Vorjahr		neue HH-Reste aus üpl.	Anordnungen auf HH-Reste	Neue HH-Reste	Globalber. lfd. Jahr	Rech.-Erg.		Soll-übertrag	üpl.-/apl.
<b>33300</b>	<b>Musikschule</b>								
<b>Summe UA</b>	<b>Einnahme:</b>								
8.937,85	2.670,71	0,00	0,00	0,00	975.286,76	972.500,58	9.053,32	985.790,00	-10.503,24
0,00		0,00	0,00	0,00	0,00	972.616,05		0,00	958,80
<b>Summe UA</b>	<b>Ausgabe:</b>								
0,00	0,00	0,00	0,00	0,00	2.394.027,53	2.394.027,53	0,00	2.461.685,00	-62.049,93
0,00		0,00	0,00	0,00	0,00	2.394.027,53		-5.607,54	-10.000,00
<b>Summe UA</b>	<b>Differenz:</b>								
8.937,85	2.670,71	0,00	0,00	0,00	-1.418.740,77	-1.421.526,95	9.053,32	-1.475.895,00	51.546,69
0,00		0,00	0,00	0,00	0,00	-1.421.411,48		5.607,54	10.958,80



# Jahresrechnung Verwaltungshaushalt 2014 (in EUR)

Kassenreste	Abgänge auf Kassenreste	HH-Reste	Abgänge auf HH-Reste	HH-Reste Übernahme	Anordnungs-soll	Ist	Neue Kassenreste	HH-Ansatz +Nachträge	mehr+ weniger-
Globalber. Vorjahr		neue HH-Reste aus üpl.	Anordnungen auf HH-Reste	Neue HH-Reste	Globalber. lfd. Jahr	Rech.-Erg.		Soll-übertrag	üpl.-/apl.
<b>35000</b>	<b>Volkshochschule</b>								
<b>35000.11101</b>	<b>Benutzungsgebühren</b>						<b>Haushaltsvermerk: PK</b>	<b>Verf.-Ber.: 40</b>	
31.836,21	9.705,64	0,00	0,00	0,00	352.565,41	338.633,70	36.062,28	475.000,00	-122.434,59
0,00		0,00	0,00	0,00	0,00	342.859,77		0,00	0,00
<b>35000.13010</b>	<b>Einnahmen aus Verkauf</b>						<b>Haushaltsvermerk: PK</b>	<b>Verf.-Ber.: 40</b>	
47,50	47,50	0,00	0,00	0,00	0,00	-11,50	11,50	500,00	-500,00
0,00		0,00	0,00	0,00	0,00	-47,50		0,00	0,00
<b>35000.14010</b>	<b>Einnahmen aus Mieten und Pachten (langfristige Verträge)</b>							<b>Verf.-Ber.: 23</b>	
0,00	0,00	0,00	0,00	0,00	1.483,68	1.483,68	0,00	1.400,00	83,68
0,00		0,00	0,00	0,00	0,00	1.483,68		0,00	0,00
<b>35000.14020</b>	<b>Einnahmen aus Mieten und Pachten</b>							<b>Verf.-Ber.: 40</b>	
240,00	0,00	0,00	0,00	0,00	6.365,00	6.495,00	110,00	5.000,00	1.365,00
0,00		0,00	0,00	0,00	0,00	6.365,00		0,00	0,00
<b>35000.15030</b>	<b>Energie-Rückzahlung aus Vorjahren</b>						<b>Haushaltsvermerk: 3</b>	<b>Verf.-Ber.: 23</b>	
0,00	0,00	0,00	0,00	0,00	218,67	218,67	0,00	0,00	218,67
0,00		0,00	0,00	0,00	0,00	218,67		0,00	218,67
<b>35000.15050</b>	<b>Sonstige Einnahmen</b>							<b>Verf.-Ber.: 40</b>	
419,20	0,00	0,00	0,00	0,00	11.984,62	11.989,78	414,04	1.000,00	10.984,62
0,00		0,00	0,00	0,00	0,00	11.984,62		0,00	0,00
<b>35000.15900</b>	<b>Umsatzsteuer</b>							<b>Verf.-Ber.: 40</b>	
45,60	0,00	0,00	0,00	0,00	1.208,41	1.233,11	20,90	1.900,00	-691,59
0,00		0,00	0,00	0,00	0,00	1.208,41		0,00	0,00
<b>35000.16100</b>	<b>Erstattung vom Land aus Kooperationsvertrag Thüringer Verwaltungsschule</b>						<b>Haushaltsvermerk: PK</b>	<b>Verf.-Ber.: 40</b>	
0,00	0,00	0,00	0,00	0,00	6.022,00	6.022,00	0,00	5.000,00	1.022,00
0,00		0,00	0,00	0,00	0,00	6.022,00		0,00	0,00
<b>35000.16500</b>	<b>Erstattungen für Ausgaben des Verwaltungshaushalts von kommunalen Sonderrechnungen</b>							<b>Verf.-Ber.: 40</b>	
736,00	0,00	0,00	0,00	0,00	0,00	0,00	736,00	0,00	0,00
0,00		0,00	0,00	0,00	0,00	0,00		0,00	0,00
<b>35000.17000</b>	<b>Zuweisungen für laufende Zwecke vom Bund (Bundesamt für Migration und Flüchtlinge)</b>						<b>Haushaltsvermerk: 3</b>	<b>Verf.-Ber.: 40</b>	
8.919,95	0,00	0,00	0,00	0,00	115.807,44	119.521,59	5.205,80	60.300,00	55.507,44
0,00		0,00	0,00	0,00	0,00	115.807,44		0,00	50.301,64
<b>35000.17011</b>	<b>Zuweisung vom Bundesamt für Migration und Flüchtlinge (BAMF)</b>						<b>Haushaltsvermerk: 3</b>	<b>Verf.-Ber.: 40</b>	
30.685,82	30.685,82	0,00	0,00	0,00	114.007,70	114.007,70	0,00	180.000,00	-65.992,30
0,00		0,00	0,00	0,00	0,00	83.321,88		0,00	0,00

# Jahresrechnung Verwaltungshaushalt 2014 (in EUR)

Kassenreste	Abgänge auf Kassenreste	HH-Reste	Abgänge auf HH-Reste	HH-Reste Übernahme	Anordnungs-soll	Ist	Neue Kassenreste	HH-Ansatz +Nachträge	mehr+ weniger-
Globalber. Vorjahr		neue HH-Reste aus üpl.	Anordnungen auf HH-Reste	Neue HH-Reste	Globalber. lfd. Jahr	Rech.-Erg.		Soll-übertrag	üpl./apl.
<b>35000</b>	<b>Volkshochschule</b>								
<b>35000.17100</b>	<b>Zuweisung vom Land</b>						<b>Haushaltsvermerk: 3</b>	<b>Verf.-Ber.: 40</b>	
0,00	0,00	0,00	0,00	0,00	274.543,68	274.543,68	0,00	264.000,00	10.543,68
0,00		0,00	0,00	0,00	0,00	274.543,68		0,00	10.543,68
<b>35000.17800</b>	<b>Zuweisungen und Zuschüsse für laufende Zwecke übrige Bereiche</b>						<b>Haushaltsvermerk: 3</b>	<b>Verf.-Ber.: 40</b>	
7.421,27	7.421,27	0,00	0,00	0,00	45.003,55	45.003,55	0,00	34.000,00	11.003,55
0,00		0,00	0,00	0,00	0,00	37.582,28		0,00	11.003,55
<b>35000.17850</b>	<b>Einnahmen aus Spenden</b>						<b>Haushaltsvermerk: 3</b>	<b>Verf.-Ber.: 20</b>	
0,00	0,00	0,00	0,00	0,00	148,44	148,44	0,00	0,00	148,44
0,00		0,00	0,00	0,00	0,00	148,44		0,00	494,45
<b>Zwischensumme</b>	<b>Einnahme:</b>								
<b>80.351,55</b>	<b>47.860,23</b>	<b>0,00</b>	<b>0,00</b>	<b>0,00</b>	<b>929.358,60</b>	<b>919.289,40</b>	<b>42.560,52</b>	<b>1.028.100,00</b>	<b>-98.741,40</b>
<b>0,00</b>		<b>0,00</b>	<b>0,00</b>	<b>0,00</b>	<b>0,00</b>	<b>881.498,37</b>		<b>0,00</b>	<b>72.561,99</b>
<b>35000.41000</b>	<b>Dienstbezüge für Beamte</b>						<b>Haushaltsvermerk: SN 1</b>	<b>Verf.-Ber.: 11</b>	
0,00	0,00	0,00	0,00	0,00	105.687,64	105.687,64	0,00	61.818,00	0,00
0,00		0,00	0,00	0,00	0,00	105.687,64		43.869,64	0,00
<b>35000.41100</b>	<b>Zuführung zur Versorgungsrücklage für Beamte</b>						<b>Haushaltsvermerk: SN 1</b>	<b>Verf.-Ber.: 11</b>	
0,00	0,00	0,00	0,00	0,00	508,18	508,18	0,00	423,00	0,00
0,00		0,00	0,00	0,00	0,00	508,18		85,18	0,00
<b>35000.41400</b>	<b>Dienstbezüge für Beschäftigte</b>						<b>Haushaltsvermerk: SN 1</b>	<b>Verf.-Ber.: 11</b>	
0,00	0,00	0,00	0,00	0,00	413.012,17	413.012,17	0,00	369.243,00	0,00
0,00		0,00	0,00	0,00	0,00	413.012,17		43.769,17	0,00
<b>35000.41610</b>	<b>Beschäftigungsentgelte</b>						<b>Haushaltsvermerk: 1</b>	<b>Verf.-Ber.: 40</b>	
0,00	0,00	0,00	0,00	0,00	325.985,44	325.985,44	0,00	310.000,00	11.003,55
0,00		0,00	0,00	0,00	0,00	325.985,44		4.981,89	11.003,55
<b>35000.43000</b>	<b>Beiträge zu Versorgungskassen für Beamte</b>						<b>Haushaltsvermerk: SN 1</b>	<b>Verf.-Ber.: 11</b>	
0,00	0,00	0,00	0,00	0,00	21.916,46	21.916,46	0,00	16.787,00	0,00
0,00		0,00	0,00	0,00	0,00	21.916,46		5.129,46	0,00
<b>35000.43400</b>	<b>Beiträge zu Versorgungskassen für Beschäftigte</b>						<b>Haushaltsvermerk: SN 1</b>	<b>Verf.-Ber.: 11</b>	
0,00	0,00	0,00	0,00	0,00	13.618,67	13.618,67	0,00	12.183,00	0,00
0,00		0,00	0,00	0,00	0,00	13.618,67		1.435,67	0,00
<b>35000.44400</b>	<b>Beiträge zur gesetzl. Sozialversicherung für Beschäftigte</b>						<b>Haushaltsvermerk: SN 1</b>	<b>Verf.-Ber.: 11</b>	
0,00	0,00	0,00	0,00	0,00	78.622,79	78.622,79	0,00	62.021,00	0,00
0,00		0,00	0,00	0,00	0,00	78.622,79		16.601,79	0,00

# Jahresrechnung Verwaltungshaushalt 2014 (in EUR)

Kassenreste	Abgänge auf Kassenreste	HH-Reste	Abgänge auf HH-Reste	HH-Reste Übernahme	Anordnungs-soll	Ist	Neue Kassenreste	HH-Ansatz +Nachträge	mehr+ weniger-	
Globalber. Vorjahr		neue HH-Reste aus üpl.	Anordnungen auf HH-Reste	Neue HH-Reste	Globalber. lfd. Jahr	Rech.-Erg.		Soll-übertrag	üpl.-/apl.	
<b>35000</b>	<b>Volkshochschule</b>									
<b>35000.44800</b>	<b>Beiträge zur gesetzl. Sozialversicherung für Sonstige</b>									
	0,00	0,00	0,00	0,00	0,00	1.687,11	1.687,11	0,00	1.100,00	0,00
	0,00		0,00	0,00	0,00	0,00	1.687,11	587,11		0,00
<b>35000.44810</b>	<b>Beiträge zur gesetzl. Sozialversicherung für Sonstige</b>									
	0,00	0,00	0,00	0,00	0,00	448,96	448,96	0,00	0,00	0,00
	0,00		0,00	0,00	0,00	0,00	448,96	448,96		0,00
<b>35000.45100</b>	<b>Gesundheitsuntersuchungen u.ä.</b>									
	0,00	0,00	0,00	0,00	0,00	0,00	0,00	0,00	10,00	0,00
	0,00		0,00	0,00	0,00	0,00	0,00	-10,00		0,00
<b>35000.50010</b>	<b>Gebäudeunterhaltung</b>									
	0,00	0,00	0,00	0,00	0,00	48.815,96	48.815,96	0,00	50.000,00	0,00
	0,00		0,00	0,00	0,00	0,00	48.815,96	-1.184,04		0,00
<b>35000.52020</b>	<b>Anschaffung und Unterhaltung von Büro- und Einrichtungsgegenständen</b>									
	0,00	0,00	0,00	0,00	0,00	1.978,67	1.978,67	0,00	4.500,00	0,00
	0,00		0,00	0,00	0,00	0,00	1.978,67	-2.521,33		0,00
<b>35000.52150</b>	<b>Anschaffung und Unterhaltung von Maschinen und Geräten</b>									
	0,00	0,00	0,00	0,00	0,00	5.570,81	5.570,81	0,00	5.000,00	0,00
	0,00		0,00	0,00	0,00	0,00	5.570,81	570,81		0,00
<b>35000.52500</b>	<b>Unterhaltung von amtsspezifischer Hard- und Software</b>									
	0,00	0,00	0,00	0,00	0,00	10.194,89	10.194,89	0,00	5.000,00	0,00
	0,00		0,00	0,00	0,00	0,00	10.194,89	5.194,89		0,00
<b>35000.53000</b>	<b>Mieten und Pachten</b>									
	0,00	0,00	0,00	0,00	0,00	7.150,65	7.150,65	0,00	5.000,00	0,00
	0,00		0,00	0,00	0,00	0,00	7.150,65	2.150,65		0,00
<b>35000.54010</b>	<b>Wasser</b>									
	0,00	0,00	0,00	0,00	0,00	1.004,85	1.004,85	0,00	1.100,00	-95,15
	0,00		0,00	0,00	0,00	0,00	1.004,85	0,00		0,00
<b>35000.54020</b>	<b>Gas</b>									
	0,00	0,00	0,00	0,00	0,00	2.747,00	2.747,00	0,00	3.600,00	-853,00
	0,00		0,00	0,00	0,00	0,00	2.747,00	0,00		0,00
<b>35000.54030</b>	<b>Elektroenergie</b>									
	0,00	0,00	0,00	0,00	0,00	15.011,45	15.011,45	0,00	12.100,00	0,00
	0,00		0,00	0,00	0,00	0,00	15.011,45	2.911,45		0,00

# Jahresrechnung Verwaltungshaushalt 2014 (in EUR)

Kassenreste	Abgänge auf Kassenreste	HH-Reste	Abgänge auf HH-Reste	HH-Reste Übernahme	Anordnungs-soll	Ist	Neue Kassenreste	HH-Ansatz +Nachträge	mehr+weniger-
Globalber. Vorjahr		neue HH-Reste aus üpl.	Anordnungen auf HH-Reste	Neue HH-Reste	Globalber. lfd. Jahr	Rech.-Erg.		Soll-übertrag	üpl.-/apl.
<b>35000</b>	<b>Volkshochschule</b>								
<b>35000.54050</b>	<b>Fernwärme</b>						<b>Haushaltsvermerk: SN 3</b>	<b>Verf.-Ber.: 23</b>	
0,00	0,00	0,00	0,00	0,00	20.161,91	20.161,91	0,00	19.900,00	0,00
0,00		0,00	0,00	0,00	0,00	20.161,91		261,91	0,00
<b>35000.54070</b>	<b>Abwasser</b>						<b>Haushaltsvermerk: SN 3</b>	<b>Verf.-Ber.: 23</b>	
0,00	0,00	0,00	0,00	0,00	306,00	306,00	0,00	2.450,00	-2.144,00
0,00		0,00	0,00	0,00	0,00	306,00		0,00	0,00
<b>35000.54100</b>	<b>Glas- und Gebäudereinigung</b>						<b>Haushaltsvermerk: 1</b>	<b>Verf.-Ber.: 23</b>	
0,00	0,00	0,00	0,00	0,00	27.600,74	27.600,74	0,00	30.000,00	0,00
0,00		0,00	0,00	0,00	0,00	27.600,74		-2.399,26	0,00
<b>35000.54250</b>	<b>Sonstige Abgaben</b>						<b>Haushaltsvermerk: 1</b>	<b>Verf.-Ber.: 23</b>	
0,00	0,00	0,00	0,00	0,00	4.666,66	4.666,66	0,00	4.100,00	0,00
0,00		0,00	0,00	0,00	0,00	4.666,66		566,66	0,00
<b>35000.54300</b>	<b>Bewachungskosten</b>						<b>Haushaltsvermerk: 1</b>	<b>Verf.-Ber.: 23</b>	
0,00	0,00	0,00	0,00	0,00	3.711,48	3.711,48	0,00	5.000,00	-1.288,52
0,00		0,00	0,00	0,00	0,00	3.711,48		0,00	0,00
<b>35000.56210</b>	<b>Fortbildungskosten (lt.Bewilligung)</b>						<b>Haushaltsvermerk: 1</b>	<b>Verf.-Ber.: 40</b>	
0,00	0,00	0,00	0,00	0,00	4.467,50	4.467,50	0,00	7.000,00	10.543,68
0,00		0,00	0,00	0,00	0,00	4.467,50		-13.076,18	10.543,68
<b>35000.57500</b>	<b>Verbrauchsmaterial</b>						<b>Haushaltsvermerk: 1</b>	<b>Verf.-Ber.: 40</b>	
0,00	0,00	0,00	0,00	0,00	319,54	319,54	0,00	300,00	0,00
0,00		0,00	0,00	0,00	0,00	319,54		19,54	0,00
<b>35000.59010</b>	<b>Lehr- und Unterrichtsmittel</b>						<b>Haushaltsvermerk: 1</b>	<b>Verf.-Ber.: 40</b>	
0,00	0,00	0,00	0,00	0,00	3.820,61	3.820,61	0,00	3.000,00	0,00
0,00		0,00	0,00	0,00	0,00	3.820,61		820,61	0,00
<b>35000.60100</b>	<b>Druckkosten</b>						<b>Haushaltsvermerk: 1</b>	<b>Verf.-Ber.: 40</b>	
0,00	0,00	0,00	0,00	0,00	24.988,38	24.988,38	0,00	15.000,00	0,00
0,00		0,00	0,00	0,00	0,00	24.988,38		9.988,38	0,00
<b>35000.60400</b>	<b>Veranstaltungen</b>						<b>Haushaltsvermerk: 1</b>	<b>Verf.-Ber.: 40</b>	
0,00	0,00	0,00	0,00	0,00	25.910,89	25.910,89	0,00	23.000,00	0,00
0,00		0,00	0,00	0,00	0,00	25.910,89		2.910,89	0,00
<b>35000.61020</b>	<b>Prüfungsgebühren für IHK-Kurse</b>						<b>Haushaltsvermerk: 1</b>	<b>Verf.-Ber.: 40</b>	
0,00	0,00	0,00	0,00	0,00	6.720,10	6.720,10	0,00	5.000,00	0,00
0,00		0,00	0,00	0,00	0,00	6.720,10		1.720,10	0,00

# Jahresrechnung Verwaltungshaushalt 2014 (in EUR)

Kassenreste	Abgänge auf Kassenreste	HH-Reste	Abgänge auf HH-Reste	HH-Reste Übernahme	Anordnungs-soll	Ist	Neue Kassenreste	HH-Ansatz +Nachträge	mehr+ weniger-	
Globalber. Vorjahr		neue HH-Reste aus üpl.	Anordnungen auf HH-Reste	Neue HH-Reste	Globalber. lfd. Jahr	Rech.-Erg.		Soll-übertrag	üpl./apl.	
<b>35000</b>	<b>Volkshochschule</b>									
<b>35000.61600</b>	<b>Gebühren für Urheberrechte</b>									
	0,00	0,00	0,00	0,00	0,00	950,52	950,52	0,00	500,00	0,00
	0,00		0,00	0,00	0,00	0,00	950,52		450,52	0,00
<b>35000.63610</b>	<b>Öffentlichkeitsarbeit</b>									
	0,00	0,00	0,00	0,00	0,00	3.096,31	3.096,31	0,00	3.000,00	0,00
	0,00		0,00	0,00	0,00	0,00	3.096,31		96,31	0,00
<b>35000.63810</b>	<b>Kurse zur Integration von Migration und Flüchtlinge</b>									
	0,00	0,00	0,00	0,00	0,00	16.906,81	16.906,81	0,00	15.000,00	14.811,08
	0,00		0,00	0,00	0,00	0,00	16.906,81		-12.904,27	48.877,64
<b>35000.63811</b>	<b>Kurse berufsbezogene Sprachförderung</b>									
	0,00	0,00	0,00	0,00	0,00	59.736,16	59.736,16	0,00	85.000,00	-25.263,84
	0,00		0,00	0,00	0,00	0,00	59.736,16		0,00	-10.000,00
<b>35000.63820</b>	<b>Projekt Netzwerk "EQUALS"</b>									
	0,00	0,00	0,00	0,00	0,00	585,40	585,40	0,00	1.500,00	-914,60
	0,00		0,00	0,00	0,00	0,00	585,40		0,00	0,00
<b>35000.64190</b>	<b>Nachzahlung Steuern-Vorjahre</b>									
	0,00	0,00	0,00	0,00	0,00	0,03	0,03	0,00	0,00	0,00
	0,00		0,00	0,00	0,00	0,00	0,03		0,03	0,00
<b>35000.64320</b>	<b>Umsatzsteuer/Traglast</b>									
	0,00	0,00	0,00	0,00	0,00	1.368,80	1.368,80	0,00	1.900,00	0,00
	0,00		0,00	0,00	0,00	0,00	1.368,80		-531,20	0,00
<b>35000.65030</b>	<b>Büromaterial</b>									
	0,00	0,00	0,00	0,00	0,00	2.112,46	2.112,46	0,00	3.800,00	-1.687,54
	0,00		0,00	0,00	0,00	0,00	2.112,46		0,00	0,00
<b>35000.65040</b>	<b>Verlagsvordrucke</b>									
	0,00	0,00	0,00	0,00	0,00	1.122,24	1.122,24	0,00	0,00	0,00
	0,00		0,00	0,00	0,00	0,00	1.122,24		1.122,24	0,00
<b>35000.65100</b>	<b>Amtsspezifische Fachliteratur und Medien</b>									
	0,00	0,00	0,00	0,00	0,00	400,00	400,00	0,00	400,00	0,00
	0,00		0,00	0,00	0,00	0,00	400,00		0,00	0,00
<b>35000.65220</b>	<b>Rundfunk- und Fernsehgebühren</b>									
	0,00	0,00	0,00	0,00	0,00	215,76	215,76	0,00	400,00	-184,24
	0,00		0,00	0,00	0,00	0,00	215,76		0,00	0,00

# Jahresrechnung Verwaltungshaushalt 2014 (in EUR)

Kassenreste	Abgänge auf Kassenreste	HH-Reste	Abgänge auf HH-Reste	HH-Reste Übernahme	Anordnungs-soll	Ist	Neue Kassenreste	HH-Ansatz +Nachträge	mehr+ weniger-
Globalber. Vorjahr		neue HH-Reste aus üpl.	Anordnungen auf HH-Reste	Neue HH-Reste	Globalber. lfd. Jahr	Rech.-Erg.		Soll-übertrag	üpl.-/apl.
<b>35000</b>	<b>Volkshochschule</b>								
<b>35000.65230</b>	<b>Fernsprechgebühren</b>							<b>Haushaltsvermerk: 1</b>	<b>Verf.-Ber.: 11</b>
0,00	0,00	0,00	0,00	0,00	3.390,42	3.390,42	0,00	3.900,00	-509,58
0,00		0,00	0,00	0,00	0,00	3.390,42		0,00	0,00
<b>35000.65240</b>	<b>Portokosten</b>							<b>Haushaltsvermerk: 1</b>	<b>Verf.-Ber.: 11</b>
0,00	0,00	0,00	0,00	0,00	3.681,11	3.681,11	0,00	4.200,00	-518,89
0,00		0,00	0,00	0,00	0,00	3.681,11		0,00	0,00
<b>35000.65420</b>	<b>Fahrtkosten und km-Geldentschädigung</b>							<b>Haushaltsvermerk: 1</b>	<b>Verf.-Ber.: 67</b>
0,00	0,00	0,00	0,00	0,00	24,57	24,57	0,00	190,00	-165,43
0,00		0,00	0,00	0,00	0,00	24,57		0,00	0,00
<b>35000.65500</b>	<b>Sachverständigen-, Gerichts- und ähnliche Kosten</b>							<b>Haushaltsvermerk: 1</b>	<b>Verf.-Ber.: 40</b>
0,00	0,00	0,00	0,00	0,00	4.272,95	4.272,95	0,00	4.000,00	0,00
0,00		0,00	0,00	0,00	0,00	4.272,95		272,95	0,00
<b>35000.65850</b>	<b>sonstige Geschäftsausgaben</b>							<b>Haushaltsvermerk: 1</b>	<b>Verf.-Ber.: 40</b>
0,00	0,00	0,00	0,00	0,00	393,67	393,67	0,00	400,00	-6,33
0,00		0,00	0,00	0,00	0,00	393,67		0,00	0,00
<b>35000.66100</b>	<b>Mitgliedsbeiträge</b>							<b>Haushaltsvermerk: 1</b>	<b>Verf.-Ber.: 40</b>
0,00	0,00	0,00	0,00	0,00	14.244,00	14.244,00	0,00	15.000,00	-756,00
0,00		0,00	0,00	0,00	0,00	14.244,00		0,00	0,00
<b>35000.66300</b>	<b>Ausgabe aus Spenden</b>							<b>Verf.-Ber.: 40</b>	
0,00	0,00	0,00	0,00	0,00	148,44	148,44	0,00	0,00	148,44
0,00		0,00	0,00	0,00	0,00	148,44		0,00	494,45
<b>35000.67900</b>	<b>Innere Verrechnungen (Verwaltungsgemeinkosten)</b>							<b>Haushaltsvermerk: 1</b>	<b>Verf.-Ber.: 20</b>
0,00	0,00	0,00	0,00	0,00	63.505,30	63.505,30	0,00	52.359,00	0,00
0,00		0,00	0,00	0,00	0,00	63.505,30		11.146,30	0,00
<b>35000.67910</b>	<b>Innere Leistungsverrechnung</b>							<b>Verf.-Ber.: 20</b>	
0,00	0,00	0,00	0,00	0,00	4.710,00	4.710,00	0,00	9.720,00	-5.010,00
0,00		0,00	0,00	0,00	0,00	4.710,00		0,00	0,00
<b>35000.68000</b>	<b>Kalkulatorische Abschreibungen</b>							<b>Haushaltsvermerk: 1</b>	<b>Verf.-Ber.: 20</b>
0,00	0,00	0,00	0,00	0,00	18.559,74	18.559,74	0,00	8.600,00	0,00
0,00		0,00	0,00	0,00	0,00	18.559,74		9.959,74	0,00
<b>35000.68500</b>	<b>Verzinsung Anlagekapital</b>							<b>Haushaltsvermerk: 1</b>	<b>Verf.-Ber.: 20</b>
0,00	0,00	0,00	0,00	0,00	8.928,12	8.928,12	0,00	10.000,00	0,00
0,00		0,00	0,00	0,00	0,00	8.928,12		-1.071,88	0,00

# Jahresrechnung Verwaltungshaushalt 2014 (in EUR)

Kassenreste	Abgänge auf Kassenreste	HH-Reste	Abgänge auf HH-Reste	HH-Reste Übernahme	Anordnungs-soll	Ist	Neue Kassenreste	HH-Ansatz +Nachträge	mehr+ weniger-
Globalber. Vorjahr		neue HH-Reste aus üpl.	Anordnungen auf HH-Reste	Neue HH-Reste	Globalber. lfd. Jahr	Rech.-Erg.		Soll-übertrag	üpl.-/apl.
<b>35000</b>	<b>Volkshochschule</b>								
<b>35000.71100</b>	<b>Erstattung von Fördermitteln an das Land</b>								
									<b>Verf.-Ber.: 40</b>
0,00	0,00	0,00	0,00	0,00	1.423,45	1.423,45	0,00	0,00	1.423,45
0,00		0,00	0,00	0,00	0,00	1.423,45		0,00	1.424,00
<b>Zwischensumme</b>	<b>Ausgabe:</b>								
0,00	0,00	0,00	0,00	0,00	1.386.411,77	1.386.411,77	0,00	1.254.504,00	-1.466,92
0,00		0,00	0,00	0,00	0,00	1.386.411,77		133.374,69	62.343,32
<b>Summe UA</b>	<b>Einnahme:</b>								
80.351,55	47.860,23	0,00	0,00	0,00	929.358,60	919.289,40	42.560,52	1.028.100,00	-98.741,40
0,00		0,00	0,00	0,00	0,00	881.498,37		0,00	72.561,99
<b>Summe UA</b>	<b>Ausgabe:</b>								
0,00	0,00	0,00	0,00	0,00	1.386.411,77	1.386.411,77	0,00	1.254.504,00	-1.466,92
0,00		0,00	0,00	0,00	0,00	1.386.411,77		133.374,69	62.343,32
<b>Summe UA</b>	<b>Differenz:</b>								
80.351,55	47.860,23	0,00	0,00	0,00	-457.053,17	-467.122,37	42.560,52	-226.404,00	-97.274,48
0,00		0,00	0,00	0,00	0,00	-504.913,40		-133.374,69	10.218,67

# Jahresrechnung Verwaltungshaushalt 2014 (in EUR)

Kassenreste	Abgänge auf Kassenreste	HH-Reste	Abgänge auf HH-Reste	HH-Reste Übernahme	Anordnungs-soll	Ist	Neue Kassenreste	HH-Ansatz +Nachträge	mehr+ weniger-
Globalber. Vorjahr		neue HH-Reste aus üpl.	Anordnungen auf HH-Reste	Neue HH-Reste	Globalber. lfd. Jahr	Rech.-Erg.		Soll-übertrag	üpl./apl.
<b>35010</b>	<b>Schülerakademie/Malschule</b>								
<b>35010.11100</b>	<b>Benutzungsgebühren</b>								
							<b>Haushaltsvermerk: PK</b>	<b>Verf.-Ber.: 40</b>	
10.502,30	1.560,40	0,00	0,00	0,00	41.643,17	46.870,13	3.714,94	70.000,00	-28.356,83
0,00		0,00	0,00	0,00	0,00	40.082,77		0,00	0,00
<b>35010.17800</b>	<b>Zuweisungen und Zuschüsse für laufende Zwecke übrige Bereiche</b>								
								<b>Verf.-Ber.: 40</b>	
1.000,00	0,00	0,00	0,00	0,00	1.220,00	1.220,00	1.000,00	1.000,00	220,00
0,00		0,00	0,00	0,00	0,00	1.220,00		0,00	0,00
<b>Zwischensumme</b>	<b>Einnahme:</b>								
<b>11.502,30</b>	<b>1.560,40</b>	<b>0,00</b>	<b>0,00</b>	<b>0,00</b>	<b>42.863,17</b>	<b>48.090,13</b>	<b>4.714,94</b>	<b>71.000,00</b>	<b>-28.136,83</b>
<b>0,00</b>		<b>0,00</b>	<b>0,00</b>	<b>0,00</b>	<b>0,00</b>	<b>41.302,77</b>		<b>0,00</b>	<b>0,00</b>
<b>35010.41400</b>	<b>Dienstbezüge für Beschäftigte</b>								
							<b>Haushaltsvermerk: SN 1</b>	<b>Verf.-Ber.: 11</b>	
0,00	0,00	0,00	0,00	0,00	63.570,31	63.570,31	0,00	82.145,00	0,00
0,00		0,00	0,00	0,00	0,00	63.570,31		-18.574,69	0,00
<b>35010.41610</b>	<b>Beschäftigungsentgelte</b>								
							<b>Haushaltsvermerk: 1</b>	<b>Verf.-Ber.: 40</b>	
0,00	0,00	0,00	0,00	0,00	46.885,49	46.885,49	0,00	65.000,00	-17.723,42
0,00		0,00	0,00	0,00	0,00	46.885,49		-391,09	0,00
<b>35010.43400</b>	<b>Beiträge zu Versorgungskassen für Beschäftigte</b>								
							<b>Haushaltsvermerk: SN 1</b>	<b>Verf.-Ber.: 11</b>	
0,00	0,00	0,00	0,00	0,00	2.065,12	2.065,12	0,00	2.733,00	0,00
0,00		0,00	0,00	0,00	0,00	2.065,12		-667,88	0,00
<b>35010.44400</b>	<b>Beiträge zur gesetzl. Sozialversicherung für Beschäftigte</b>								
							<b>Haushaltsvermerk: SN 1</b>	<b>Verf.-Ber.: 11</b>	
0,00	0,00	0,00	0,00	0,00	12.480,62	12.480,62	0,00	13.502,00	0,00
0,00		0,00	0,00	0,00	0,00	12.480,62		-1.021,38	0,00
<b>35010.50010</b>	<b>Gebäudeunterhaltung</b>								
							<b>Haushaltsvermerk: SN 2</b>	<b>Verf.-Ber.: 23</b>	
0,00	0,00	0,00	0,00	0,00	6.136,42	6.136,42	0,00	8.000,00	0,00
0,00		0,00	0,00	0,00	0,00	6.136,42		-1.863,58	0,00
<b>35010.52020</b>	<b>Anschaffung und Unterhaltung von Büro- und Einrichtungsgegenständen</b>								
							<b>Haushaltsvermerk: 1</b>	<b>Verf.-Ber.: 40</b>	
0,00	0,00	0,00	0,00	0,00	0,00	0,00	0,00	500,00	-500,00
0,00		0,00	0,00	0,00	0,00	0,00		0,00	0,00
<b>35010.52150</b>	<b>Anschaffung und Unterhaltung von Maschinen und Geräten</b>								
							<b>Haushaltsvermerk: 1</b>	<b>Verf.-Ber.: 40</b>	
0,00	0,00	0,00	0,00	0,00	2.060,27	2.060,27	0,00	2.000,00	0,00
0,00		0,00	0,00	0,00	0,00	2.060,27		60,27	0,00
<b>35010.54010</b>	<b>Wasser</b>								
							<b>Haushaltsvermerk: SN 3</b>	<b>Verf.-Ber.: 23</b>	
0,00	0,00	0,00	0,00	0,00	463,41	463,41	0,00	500,00	-36,59
0,00		0,00	0,00	0,00	0,00	463,41		0,00	0,00



# Jahresrechnung Verwaltungshaushalt 2014 (in EUR)

Kassenreste	Abgänge auf Kassenreste	HH-Reste	Abgänge auf HH-Reste	HH-Reste Übernahme	Anordnungs-soll	Ist	Neue Kassenreste	HH-Ansatz +Nachträge	mehr+ weniger-
Globalber. Vorjahr		neue HH-Reste aus üpl.	Anordnungen auf HH-Reste	Neue HH-Reste	Globalber. lfd. Jahr	Rech.-Erg.		Soll-übertrag	üpl.-/apl.
<b>35010</b>	<b>Schülerakademie/Malschule</b>								
<b>35010.54030</b>	<b>Elektroenergie</b>								
							<b>Haushaltsvermerk: SN 3</b>	<b>Verf.-Ber.: 23</b>	
0,00	0,00	0,00	0,00	0,00	7.837,82	7.837,82	0,00	6.200,00	0,00
0,00		0,00	0,00	0,00	0,00	7.837,82		1.637,82	0,00
<b>35010.54050</b>	<b>Fernwärme</b>								
							<b>Haushaltsvermerk: SN 3</b>	<b>Verf.-Ber.: 23</b>	
0,00	0,00	0,00	0,00	0,00	11.341,08	11.341,08	0,00	10.550,00	0,00
0,00		0,00	0,00	0,00	0,00	11.341,08		791,08	0,00
<b>35010.54070</b>	<b>Abwasser</b>								
							<b>Haushaltsvermerk: SN 3</b>	<b>Verf.-Ber.: 23</b>	
0,00	0,00	0,00	0,00	0,00	663,66	663,66	0,00	900,00	-236,34
0,00		0,00	0,00	0,00	0,00	663,66		0,00	0,00
<b>35010.54100</b>	<b>Glas- und Gebäudereinigung</b>								
							<b>Haushaltsvermerk: 1</b>	<b>Verf.-Ber.: 23</b>	
0,00	0,00	0,00	0,00	0,00	3.175,98	3.175,98	0,00	3.500,00	0,00
0,00		0,00	0,00	0,00	0,00	3.175,98		-324,02	0,00
<b>35010.54150</b>	<b>Sonstige Reinigungskosten</b>								
							<b>Haushaltsvermerk: 1</b>	<b>Verf.-Ber.: 40</b>	
0,00	0,00	0,00	0,00	0,00	0,00	0,00	0,00	500,00	-500,00
0,00		0,00	0,00	0,00	0,00	0,00		0,00	0,00
<b>35010.57100</b>	<b>Erste-Hilfe-Material</b>								
							<b>Haushaltsvermerk: 1</b>	<b>Verf.-Ber.: 40</b>	
0,00	0,00	0,00	0,00	0,00	0,00	0,00	0,00	100,00	-100,00
0,00		0,00	0,00	0,00	0,00	0,00		0,00	0,00
<b>35010.57500</b>	<b>Verbrauchsmaterial</b>								
							<b>Haushaltsvermerk: 1</b>	<b>Verf.-Ber.: 40</b>	
0,00	0,00	0,00	0,00	0,00	175,07	175,07	0,00	200,00	-24,93
0,00		0,00	0,00	0,00	0,00	175,07		0,00	0,00
<b>35010.59010</b>	<b>Lehr- und Unterrichtsmittel</b>								
							<b>Haushaltsvermerk: 1</b>	<b>Verf.-Ber.: 40</b>	
0,00	0,00	0,00	0,00	0,00	2.823,43	2.823,43	0,00	5.000,00	-2.176,57
0,00		0,00	0,00	0,00	0,00	2.823,43		0,00	0,00
<b>35010.63610</b>	<b>Öffentlichkeitsarbeit</b>								
							<b>Haushaltsvermerk: 1</b>	<b>Verf.-Ber.: 11</b>	
0,00	0,00	0,00	0,00	0,00	935,97	935,97	0,00	1.000,00	0,00
0,00		0,00	0,00	0,00	0,00	935,97		-64,03	0,00
<b>35010.65030</b>	<b>Büromaterial</b>								
							<b>Haushaltsvermerk: 1</b>	<b>Verf.-Ber.: 40</b>	
0,00	0,00	0,00	0,00	0,00	591,10	591,10	0,00	1.100,00	-508,90
0,00		0,00	0,00	0,00	0,00	591,10		0,00	0,00
<b>35010.65040</b>	<b>Verlagsvordrucke</b>								
							<b>Haushaltsvermerk: 1</b>	<b>Verf.-Ber.: 40</b>	
0,00	0,00	0,00	0,00	0,00	330,82	330,82	0,00	0,00	0,00
0,00		0,00	0,00	0,00	0,00	330,82		330,82	0,00

# Jahresrechnung Verwaltungshaushalt 2014 (in EUR)

Kassenreste	Abgänge auf Kassenreste	HH-Reste	Abgänge auf HH-Reste	HH-Reste Übernahme	Anordnungs-soll	Ist	Neue Kassenreste	HH-Ansatz +Nachträge	mehr+ weniger-
Globalber. Vorjahr		neue HH-Reste aus üpl.	Anordnungen auf HH-Reste	Neue HH-Reste	Globalber. lfd. Jahr	Rech.-Erg.		Soll-übertrag	üpl./apl.
<b>35010</b>	<b>Schülerakademie/Malschule</b>								
<b>35010.65100</b>	<b>Amtsspezifische Fachliteratur und Medien</b>								
								<b>Haushaltsvermerk: 1</b>	<b>Verf.-Ber.: 40</b>
0,00	0,00	0,00	0,00	0,00	0,00	0,00	0,00	40,00	-40,00
0,00		0,00	0,00	0,00	0,00	0,00	0,00	0,00	0,00
<b>35010.65230</b>	<b>Fernsprechgebühren</b>								
								<b>Haushaltsvermerk: 1</b>	<b>Verf.-Ber.: 11</b>
0,00	0,00	0,00	0,00	0,00	720,51	720,51	0,00	1.500,00	-779,49
0,00		0,00	0,00	0,00	0,00	720,51		0,00	0,00
<b>35010.65240</b>	<b>Portokosten</b>								
								<b>Haushaltsvermerk: 1</b>	<b>Verf.-Ber.: 11</b>
0,00	0,00	0,00	0,00	0,00	0,00	0,00	0,00	100,00	-100,00
0,00		0,00	0,00	0,00	0,00	0,00		0,00	0,00
<b>35010.65420</b>	<b>Fahrtkosten und km-Geldentschädigung</b>								
								<b>Haushaltsvermerk: 1</b>	<b>Verf.-Ber.: 67</b>
0,00	0,00	0,00	0,00	0,00	0,00	0,00	0,00	200,00	-200,00
0,00		0,00	0,00	0,00	0,00	0,00		0,00	0,00
<b>35010.67900</b>	<b>Innere Verrechnungen (Verwaltungsgemeinkosten)</b>								
								<b>Haushaltsvermerk: 1</b>	<b>Verf.-Ber.: 20</b>
0,00	0,00	0,00	0,00	0,00	7.811,60	7.811,60	0,00	9.838,00	0,00
0,00		0,00	0,00	0,00	0,00	7.811,60		-2.026,40	0,00
<b>35010.68000</b>	<b>Kalkulatorische Abschreibungen</b>								
								<b>Haushaltsvermerk: 1</b>	<b>Verf.-Ber.: 20</b>
0,00	0,00	0,00	0,00	0,00	5.597,59	5.597,59	0,00	6.000,00	0,00
0,00		0,00	0,00	0,00	0,00	5.597,59		-402,41	0,00
<b>35010.68500</b>	<b>Verzinsung Anlagekapital</b>								
								<b>Haushaltsvermerk: 1</b>	<b>Verf.-Ber.: 20</b>
0,00	0,00	0,00	0,00	0,00	7.654,51	7.654,51	0,00	10.000,00	0,00
0,00		0,00	0,00	0,00	0,00	7.654,51		-2.345,49	0,00
<b>Zwischensumme</b>	<b>Ausgabe:</b>								
<b>0,00</b>	<b>0,00</b>	<b>0,00</b>	<b>0,00</b>	<b>0,00</b>	<b>183.320,78</b>	<b>183.320,78</b>	<b>0,00</b>	<b>231.108,00</b>	<b>-22.926,24</b>
<b>0,00</b>		<b>0,00</b>	<b>0,00</b>	<b>0,00</b>	<b>0,00</b>	<b>183.320,78</b>		<b>-24.860,98</b>	<b>0,00</b>
<b>Summe UA</b>	<b>Einnahme:</b>								
<b>11.502,30</b>	<b>1.560,40</b>	<b>0,00</b>	<b>0,00</b>	<b>0,00</b>	<b>42.863,17</b>	<b>48.090,13</b>	<b>4.714,94</b>	<b>71.000,00</b>	<b>-28.136,83</b>
<b>0,00</b>		<b>0,00</b>	<b>0,00</b>	<b>0,00</b>	<b>0,00</b>	<b>41.302,77</b>		<b>0,00</b>	<b>0,00</b>
<b>Summe UA</b>	<b>Ausgabe:</b>								
<b>0,00</b>	<b>0,00</b>	<b>0,00</b>	<b>0,00</b>	<b>0,00</b>	<b>183.320,78</b>	<b>183.320,78</b>	<b>0,00</b>	<b>231.108,00</b>	<b>-22.926,24</b>
<b>0,00</b>		<b>0,00</b>	<b>0,00</b>	<b>0,00</b>	<b>0,00</b>	<b>183.320,78</b>		<b>-24.860,98</b>	<b>0,00</b>
<b>Summe UA</b>	<b>Differenz:</b>								
<b>11.502,30</b>	<b>1.560,40</b>	<b>0,00</b>	<b>0,00</b>	<b>0,00</b>	<b>-140.457,61</b>	<b>-135.230,65</b>	<b>4.714,94</b>	<b>-160.108,00</b>	<b>-5.210,59</b>
<b>0,00</b>		<b>0,00</b>	<b>0,00</b>	<b>0,00</b>	<b>0,00</b>	<b>-142.018,01</b>		<b>24.860,98</b>	<b>0,00</b>

# Jahresrechnung Verwaltungshaushalt 2014 (in EUR)

Kassenreste	Abgänge auf Kassenreste	HH-Reste	Abgänge auf HH-Reste	HH-Reste Übernahme	Anordnungs-soll	Ist	Neue Kassenreste	HH-Ansatz +Nachträge	mehr+ weniger-
Globalber. Vorjahr		neue HH-Reste aus üpl.	Anordnungen auf HH-Reste	Neue HH-Reste	Globalber. lfd. Jahr	Rech.-Erg.		Soll-übertrag	üpl./apl.
<b>35200</b>	<b>Stadt-und Regionalbibliothek</b>								
<b>35200.10000</b>	<b>Verwaltungsgebühren</b>								
							<b>Haushaltsvermerk: PK</b>	<b>Verf.-Ber.: 40</b>	
0,00	0,00	0,00	0,00	0,00	2.032,92	2.032,92	0,00	2.000,00	32,92
0,00		0,00	0,00	0,00	0,00	2.032,92		0,00	0,00
<b>35200.11011</b>	<b>Einnahmen aus Eintritt</b>								
							<b>Haushaltsvermerk: PK</b>	<b>Verf.-Ber.: 40</b>	
0,00	0,00	0,00	0,00	0,00	823,50	823,50	0,00	0,00	823,50
0,00		0,00	0,00	0,00	0,00	823,50		0,00	0,00
<b>35200.11101</b>	<b>Benutzungsgebühren und ähnliche Entgelte</b>								
							<b>Haushaltsvermerk: PK</b>	<b>Verf.-Ber.: 40</b>	
0,00	0,00	0,00	0,00	0,00	133.637,65	133.627,65	10,00	168.000,00	-34.362,35
0,00		0,00	0,00	0,00	0,00	133.637,65		0,00	0,00
<b>35200.13010</b>	<b>Einnahmen aus Verkauf</b>								
							<b>Haushaltsvermerk: PK</b>	<b>Verf.-Ber.: 40</b>	
0,00	0,00	0,00	0,00	0,00	4.672,98	4.672,98	0,00	3.250,00	1.422,98
0,00		0,00	0,00	0,00	0,00	4.672,98		0,00	0,00
<b>35200.13210</b>	<b>Einnahmen für Leserausweise</b>								
							<b>Haushaltsvermerk: 3 PK</b>	<b>Verf.-Ber.: 40</b>	
0,00	0,00	0,00	0,00	0,00	1.980,05	1.980,05	0,00	2.000,00	-19,95
0,00		0,00	0,00	0,00	0,00	1.980,05		0,00	0,00
<b>35200.15030</b>	<b>Energie-Rückzahlung aus Vorjahren</b>								
							<b>Haushaltsvermerk: 3 PK</b>	<b>Verf.-Ber.: 23</b>	
0,00	0,00	0,00	0,00	0,00	1.359,98	1.359,98	0,00	0,00	1.359,98
0,00		0,00	0,00	0,00	0,00	1.359,98		0,00	1.359,98
<b>35200.15200</b>	<b>Entschädigungen von Versicherungen</b>								
							<b>Haushaltsvermerk: 3</b>	<b>Verf.-Ber.: 30</b>	
0,00	0,00	0,00	0,00	0,00	1.100,00	1.100,00	0,00	0,00	1.100,00
0,00		0,00	0,00	0,00	0,00	1.100,00		0,00	1.100,00
<b>35200.17100</b>	<b>Zuweisung vom Land</b>								
								<b>Verf.-Ber.: 40</b>	
0,00	0,00	0,00	0,00	0,00	15.000,00	15.000,00	0,00	41.500,00	-26.500,00
0,00		0,00	0,00	0,00	0,00	15.000,00		0,00	0,00
<b>35200.17800</b>	<b>Zuschüsse von übrigen Bereichen</b>								
								<b>Verf.-Ber.: 40</b>	
900,00	47,73	0,00	0,00	0,00	16.549,95	17.402,22	0,00	6.400,00	10.149,95
0,00		0,00	0,00	0,00	0,00	16.502,22		0,00	10.757,00
<b>35200.17850</b>	<b>Einnahmen aus Spenden</b>								
							<b>Haushaltsvermerk: 3</b>	<b>Verf.-Ber.: 20</b>	
0,00	0,00	0,00	0,00	0,00	4.000,00	4.000,00	0,00	0,00	4.000,00
0,00		0,00	0,00	0,00	0,00	4.000,00		0,00	4.000,00
<b>35200.26101</b>	<b>Säumnisgebühren</b>								
							<b>Haushaltsvermerk: PK</b>	<b>Verf.-Ber.: 40</b>	
29.950,69	16.192,55	0,00	0,00	0,00	74.145,68	62.861,59	25.042,23	61.000,00	13.145,68
0,00		0,00	0,00	0,00	0,00	57.953,13		0,00	0,00

# Jahresrechnung Verwaltungshaushalt 2014 (in EUR)

Kassenreste	Abgänge auf Kassenreste	HH-Reste	Abgänge auf HH-Reste	HH-Reste Übernahme	Anordnungs-soll	Ist	Neue Kassenreste	HH-Ansatz +Nachträge	mehr+ weniger-	
Globalber. Vorjahr		neue HH-Reste aus üpl.	Anordnungen auf HH-Reste	Neue HH-Reste	Globalber. lfd. Jahr	Rech.-Erg.		Soll-übertrag	üpl.-/apl.	
<b>35200</b>	<b>Stadt-und Regionalbibliothek</b>									
<b>Zwischensumme</b>	<b>Einnahme:</b>									
30.850,69	16.240,28	0,00	0,00	0,00	255.302,71	244.860,89	25.052,23	284.150,00	-28.847,29	
0,00		0,00	0,00	0,00	0,00	239.062,43		0,00	17.216,98	
<b>35200.41400</b>	<b>Dienstbezüge für Beschäftigte</b>							<b>Haushaltsvermerk: SN 1</b>	<b>Verf.-Ber.: 11</b>	
0,00	0,00	0,00	0,00	0,00	2.457.577,17	2.457.577,17	0,00	2.493.075,00	0,00	
0,00		0,00	0,00	0,00	0,00	2.457.577,17		-35.497,83	0,00	
<b>35200.43400</b>	<b>Beiträge zu Versorgungskassen für Beschäftigte</b>							<b>Haushaltsvermerk: SN 1</b>	<b>Verf.-Ber.: 11</b>	
0,00	0,00	0,00	0,00	0,00	82.273,75	82.273,75	0,00	82.311,00	0,00	
0,00		0,00	0,00	0,00	0,00	82.273,75		-37,25	0,00	
<b>35200.44400</b>	<b>Beiträge zur gesetzl. Sozialversicherung für Beschäftigte</b>							<b>Haushaltsvermerk: SN 1</b>	<b>Verf.-Ber.: 11</b>	
0,00	0,00	0,00	0,00	0,00	466.012,65	466.012,65	0,00	444.500,00	0,00	
0,00		0,00	0,00	0,00	0,00	466.012,65		21.512,65	0,00	
<b>35200.44800</b>	<b>Beiträge zur gesetzl. Sozialversicherung für Sonstige</b>							<b>Haushaltsvermerk: SN 1</b>	<b>Verf.-Ber.: 11</b>	
0,00	0,00	0,00	0,00	0,00	341,20	341,20	0,00	409,00	0,00	
0,00		0,00	0,00	0,00	0,00	341,20		-67,80	0,00	
<b>35200.45100</b>	<b>Gesundheitsuntersuchungen u.ä.</b>							<b>Haushaltsvermerk: SN 1</b>	<b>Verf.-Ber.: 11</b>	
0,00	0,00	0,00	0,00	0,00	0,00	0,00	0,00	50,00	0,00	
0,00		0,00	0,00	0,00	0,00	0,00		-50,00	0,00	
<b>35200.50010</b>	<b>Gebäudeunterhaltung</b>							<b>Haushaltsvermerk: SN 2</b>	<b>Verf.-Ber.: 23</b>	
0,00	0,00	0,00	0,00	0,00	43.635,91	43.635,91	0,00	37.000,00	0,00	
0,00		0,00	0,00	0,00	0,00	43.635,91		6.635,91	0,00	
<b>35200.52020</b>	<b>Anschaffung und Unterhaltung von Büro- und Einrichtungsgegenständen</b>							<b>Haushaltsvermerk: 1</b>	<b>Verf.-Ber.: 40</b>	
0,00	0,00	0,00	0,00	0,00	2.359,04	2.359,04	0,00	10.000,00	0,00	
0,00		0,00	0,00	0,00	0,00	2.359,04		-7.640,96	0,00	
<b>35200.52021</b>	<b>Anschaffung von geringwertigen Büro- und Einrichtungsgegenständen</b>							<b>Haushaltsvermerk: 1</b>	<b>Verf.-Ber.: 40</b>	
0,00	0,00	0,00	0,00	0,00	6.269,52	6.269,52	0,00	0,00	0,00	
0,00		0,00	0,00	0,00	0,00	6.269,52		6.269,52	0,00	
<b>35200.52150</b>	<b>Anschaffung und Unterhaltung von Maschinen und Geräten</b>							<b>Haushaltsvermerk: 1</b>	<b>Verf.-Ber.: 40</b>	
0,00	0,00	0,00	0,00	0,00	345,52	345,52	0,00	3.500,00	-1.865,95	
0,00		0,00	0,00	0,00	0,00	345,52		-1.288,53	0,00	
<b>35200.52151</b>	<b>Anschaffung von geringwertigen Maschinen und Geräten</b>							<b>Haushaltsvermerk: 1</b>	<b>Verf.-Ber.: 40</b>	
0,00	0,00	0,00	0,00	0,00	2.342,62	2.342,62	0,00	0,00	0,00	
0,00		0,00	0,00	0,00	0,00	2.342,62		2.342,62	0,00	

# Jahresrechnung Verwaltungshaushalt 2014 (in EUR)

Kassenreste	Abgänge auf Kassenreste	HH-Reste	Abgänge auf HH-Reste	HH-Reste Übernahme	Anordnungs-soll	Ist	Neue Kassenreste	HH-Ansatz +Nachträge	mehr+ weniger-
Globalber. Vorjahr		neue HH-Reste aus üpl.	Anordnungen auf HH-Reste	Neue HH-Reste	Globalber. lfd. Jahr	Rech.-Erg.		Soll-übertrag	üpl.-/apl.
<b>35200</b>	<b>Stadt- und Regionalbibliothek</b>								
<b>35200.52300</b>	<b>Haushaltswäsche, Haushaltswaren</b>								
	0,00	0,00	0,00	0,00	0,00	0,00	0,00	100,00	-100,00
	0,00		0,00	0,00	0,00	0,00		0,00	0,00
	<b>Haushaltsvermerk: 1      Verf.-Ber.: 40</b>								
<b>35200.52500</b>	<b>Unterhaltung von amtsspezifischer Hard- und Software</b>								
	0,00	0,00	0,00	0,00	0,00	44.999,60	44.999,60	45.000,00	-0,40
	0,00		0,00	0,00	0,00	0,00	44.999,60	0,00	0,00
	<b>Haushaltsvermerk: 1      Verf.-Ber.: 40</b>								
<b>35200.53000</b>	<b>Mieten und Pachten</b>								
	0,00	0,00	0,00	0,00	0,00	140.003,64	140.003,64	131.600,00	0,00
	0,00		0,00	0,00	0,00	0,00	140.003,64	8.403,64	0,00
	<b>Haushaltsvermerk: 1      Verf.-Ber.: 23</b>								
<b>35200.53011</b>	<b>Leasing Fahrzeuge</b>								
	0,00	0,00	0,00	0,00	0,00	0,00	0,00	6.000,00	-6.000,00
	0,00		0,00	0,00	0,00	0,00	0,00	0,00	0,00
	<b>Haushaltsvermerk: 1      Verf.-Ber.: 67</b>								
<b>35200.54010</b>	<b>Wasser</b>								
	0,00	0,00	0,00	0,00	0,00	1.742,06	1.742,06	2.800,00	-1.057,94
	0,00		0,00	0,00	0,00	0,00	1.742,06	0,00	0,00
	<b>Haushaltsvermerk: SN 3      Verf.-Ber.: 23</b>								
<b>35200.54020</b>	<b>Gas</b>								
	0,00	0,00	0,00	0,00	0,00	25.701,29	25.701,29	33.500,00	-7.798,71
	0,00		0,00	0,00	0,00	0,00	25.701,29	0,00	0,00
	<b>Haushaltsvermerk: SN 3      Verf.-Ber.: 23</b>								
<b>35200.54030</b>	<b>Elektroenergie</b>								
	0,00	0,00	0,00	0,00	0,00	57.005,74	57.005,74	77.200,00	-20.194,26
	0,00		0,00	0,00	0,00	0,00	57.005,74	0,00	0,00
	<b>Haushaltsvermerk: SN 3      Verf.-Ber.: 23</b>								
<b>35200.54050</b>	<b>Fernwärme</b>								
	0,00	0,00	0,00	0,00	0,00	17.740,51	17.740,51	41.700,00	-23.959,49
	0,00		0,00	0,00	0,00	0,00	17.740,51	0,00	0,00
	<b>Haushaltsvermerk: SN 3      Verf.-Ber.: 23</b>								
<b>35200.54070</b>	<b>Abwasser</b>								
	0,00	0,00	0,00	0,00	0,00	3.272,99	3.272,99	6.050,00	-2.777,01
	0,00		0,00	0,00	0,00	0,00	3.272,99	0,00	0,00
	<b>Haushaltsvermerk: SN 3      Verf.-Ber.: 23</b>								
<b>35200.54100</b>	<b>Glas- und Gebäudereinigung</b>								
	0,00	0,00	0,00	0,00	0,00	57.088,63	57.088,63	78.800,00	0,00
	0,00		0,00	0,00	0,00	0,00	57.088,63	-21.711,37	0,00
	<b>Haushaltsvermerk: 1      Verf.-Ber.: 23</b>								
<b>35200.54250</b>	<b>Sonstige Abgaben</b>								
	0,00	0,00	0,00	0,00	0,00	5.780,17	5.780,17	6.250,00	0,00
	0,00		0,00	0,00	0,00	0,00	5.780,17	-469,83	0,00
	<b>Haushaltsvermerk: 1      Verf.-Ber.: 23</b>								

# Jahresrechnung Verwaltungshaushalt 2014 (in EUR)

Kassenreste	Abgänge auf Kassenreste	HH-Reste	Abgänge auf HH-Reste	HH-Reste Übernahme	Anordnungs-soll	Ist	Neue Kassenreste	HH-Ansatz +Nachträge	mehr+ weniger-
Globalber. Vorjahr		neue HH-Reste aus üpl.	Anordnungen auf HH-Reste	Neue HH-Reste	Globalber. lfd. Jahr	Rech.-Erg.		Soll-übertrag	üpl./apl.
<b>35200</b>	<b>Stadt-und Regionalbibliothek</b>								
<b>35200.54300</b>	<b>Bewachungskosten</b>								
							<b>Haushaltsvermerk: 1</b>	<b>Verf.-Ber.: 23</b>	
0,00	0,00	0,00	0,00	0,00	4.921,44	4.921,44	0,00	6.000,00	-1.078,56
0,00		0,00	0,00	0,00	0,00	4.921,44		0,00	0,00
<b>35200.54900</b>	<b>Sonstige Bewirtschaftungskosten</b>								
							<b>Haushaltsvermerk: 1</b>	<b>Verf.-Ber.: 40</b>	
0,00	0,00	0,00	0,00	0,00	339,45	339,45	0,00	500,00	-160,55
0,00		0,00	0,00	0,00	0,00	339,45		0,00	0,00
<b>35200.55000</b>	<b>Haltung von Fahrzeugen</b>								
							<b>Haushaltsvermerk: 1</b>	<b>Verf.-Ber.: 67</b>	
0,00	0,00	0,00	0,00	0,00	8.791,61	8.791,61	0,00	13.000,00	0,00
0,00		0,00	0,00	0,00	0,00	8.791,61		-4.208,39	0,00
<b>35200.55010</b>	<b>Kfz- Steuern</b>								
							<b>Haushaltsvermerk: 1</b>	<b>Verf.-Ber.: 67</b>	
0,00	0,00	0,00	0,00	0,00	1.345,27	1.345,27	0,00	400,00	0,00
0,00		0,00	0,00	0,00	0,00	1.345,27		945,27	0,00
<b>35200.56200</b>	<b>externe Fortbildungskosten</b>								
							<b>Haushaltsvermerk: 1</b>	<b>Verf.-Ber.: 11</b>	
0,00	0,00	0,00	0,00	0,00	2.243,10	2.243,10	0,00	5.000,00	-2.756,90
0,00		0,00	0,00	0,00	0,00	2.243,10		0,00	0,00
<b>35200.57500</b>	<b>Verbrauchsmaterial</b>								
							<b>Haushaltsvermerk: 1</b>	<b>Verf.-Ber.: 40</b>	
0,00	0,00	0,00	0,00	0,00	341,94	341,94	0,00	500,00	-158,06
0,00		0,00	0,00	0,00	0,00	341,94		0,00	0,00
<b>35200.58020</b>	<b>Ausgaben für Buchbindearbeiten und Verfilmungen</b>								
							<b>Haushaltsvermerk: 1</b>	<b>Verf.-Ber.: 40</b>	
0,00	0,00	0,00	0,00	0,00	11.477,45	11.477,45	0,00	13.000,00	-1.522,55
0,00		0,00	0,00	0,00	0,00	11.477,45		0,00	0,00
<b>35200.58100</b>	<b>Anschaffung v. Büchern, Zeitschriften Fortsetzungswerken</b>								
							<b>Haushaltsvermerk: 1</b>	<b>Verf.-Ber.: 40</b>	
0,00	0,00	0,00	0,00	0,00	205.672,41	205.672,41	0,00	230.000,00	-24.327,59
0,00		0,00	0,00	0,00	0,00	205.672,41		0,00	-9.287,00
<b>35200.60010</b>	<b>Amtsspezifisches Arbeitsmaterial</b>								
							<b>Haushaltsvermerk: 1</b>	<b>Verf.-Ber.: 40</b>	
0,00	0,00	0,00	0,00	0,00	10.200,66	10.200,66	0,00	10.000,00	0,00
0,00		0,00	0,00	0,00	0,00	10.200,66		200,66	0,00
<b>35200.60100</b>	<b>Druckkosten</b>								
							<b>Haushaltsvermerk: 1</b>	<b>Verf.-Ber.: 40</b>	
0,00	0,00	0,00	0,00	0,00	2.975,18	2.975,18	0,00	3.000,00	-24,82
0,00		0,00	0,00	0,00	0,00	2.975,18		0,00	0,00
<b>35200.60400</b>	<b>Veranstaltungen</b>								
							<b>Haushaltsvermerk: 1</b>	<b>Verf.-Ber.: 40</b>	
0,00	0,00	0,00	0,00	0,00	5.033,98	5.033,98	0,00	6.000,00	-966,02
0,00		0,00	0,00	0,00	0,00	5.033,98		0,00	0,00

# Jahresrechnung Verwaltungshaushalt 2014 (in EUR)

Kassenreste	Abgänge auf Kassenreste	HH-Reste	Abgänge auf HH-Reste	HH-Reste Übernahme	Anordnungs-soll	Ist	Neue Kassenreste	HH-Ansatz +Nachträge	mehr+ weniger-	
Globalber. Vorjahr		neue HH-Reste aus üpl.	Anordnungen auf HH-Reste	Neue HH-Reste	Globalber. lfd. Jahr	Rech.-Erg.		Soll-übertrag	üpl./apl.	
<b>35200</b>	<b>Stadt-und Regionalbibliothek</b>									
<b>35200.60410</b>	<b>Veranstaltungen gem. Bewilligung</b>									
	0,00	0,00	0,00	0,00	0,00	10.219,06	10.219,06	0,00	400,00	9.819,06
	0,00		0,00	0,00	0,00	0,00	10.219,06		0,00	10.044,00
<b>35200.60420</b>	<b>Veranstaltungen kulturelles Jahresthema 2014</b>									
	<b>"Kung-Fu-Projektlesung: Worte werden zur Bewegung"</b>									
	0,00	0,00	0,00	0,00	0,00	3.800,00	3.800,00	0,00	3.800,00	0,00
	0,00		0,00	0,00	0,00	0,00	3.800,00		0,00	0,00
<b>35200.63010</b>	<b>Werbungskosten</b>									
	0,00	0,00	0,00	0,00	0,00	757,40	757,40	0,00	900,00	-142,60
	0,00		0,00	0,00	0,00	0,00	757,40		0,00	0,00
<b>35200.64700</b>	<b>Ausgaben für Regulierung von Versicherungsschäden</b>									
	0,00	0,00	0,00	0,00	0,00	1.097,89	1.097,89	0,00	0,00	1.097,89
	0,00		0,00	0,00	0,00	0,00	1.097,89		0,00	1.100,00
<b>35200.65030</b>	<b>Büromaterial</b>									
	0,00	0,00	0,00	0,00	0,00	1.476,15	1.476,15	0,00	1.900,00	-423,85
	0,00		0,00	0,00	0,00	0,00	1.476,15		0,00	0,00
<b>35200.65220</b>	<b>Rundfunk- und Fernsehgebühren</b>									
	0,00	0,00	0,00	0,00	0,00	719,04	719,04	0,00	700,00	0,00
	0,00		0,00	0,00	0,00	0,00	719,04		19,04	0,00
<b>35200.65230</b>	<b>Fernsprechgebühren</b>									
	0,00	0,00	0,00	0,00	0,00	12.888,88	12.888,88	0,00	16.000,00	-3.111,12
	0,00		0,00	0,00	0,00	0,00	12.888,88		0,00	0,00
<b>35200.65240</b>	<b>Portokosten</b>									
	0,00	0,00	0,00	0,00	0,00	5.039,09	5.039,09	0,00	5.800,00	-760,91
	0,00		0,00	0,00	0,00	0,00	5.039,09		0,00	0,00
<b>35200.65410</b>	<b>Reisekosten</b>									
	0,00	0,00	0,00	0,00	0,00	3.546,36	3.546,36	0,00	6.700,00	-3.153,64
	0,00		0,00	0,00	0,00	0,00	3.546,36		0,00	0,00
<b>35200.65420</b>	<b>Fahrtkosten und km-Geldentschädigung</b>									
	0,00	0,00	0,00	0,00	0,00	499,20	499,20	0,00	500,00	-0,80
	0,00		0,00	0,00	0,00	0,00	499,20		0,00	0,00
<b>35200.65850</b>	<b>Sonstige Geschäftsausgaben</b>									
	0,00	0,00	0,00	0,00	0,00	490,30	490,30	0,00	400,00	0,00
	0,00		0,00	0,00	0,00	0,00	490,30		90,30	0,00

# Jahresrechnung Verwaltungshaushalt 2014 (in EUR)

Kassenreste	Abgänge auf Kassenreste	HH-Reste	Abgänge auf HH-Reste	HH-Reste Übernahme	Anordnungs-soll	Ist	Neue Kassenreste	HH-Ansatz +Nachträge	mehr+ weniger-
Globalber. Vorjahr		neue HH-Reste aus üpl.	Anordnungen auf HH-Reste	Neue HH-Reste	Globalber. lfd. Jahr	Rech.-Erg.		Soll-übertrag	üpl.-/apl.
<b>35200</b>	<b>Stadt-und Regionalbibliothek</b>								
<b>35200.66100</b>	<b>Mitgliedsbeiträge</b>								
							Haushaltsvermerk: 1	Verf.-Ber.: 40	
0,00	0,00	0,00	0,00	0,00	1.426,39	1.426,39	0,00	1.400,00	0,00
0,00		0,00	0,00	0,00	0,00	1.426,39		26,39	0,00
<b>35200.66300</b>	<b>Ausgaben aus Spenden</b>								
								Verf.-Ber.: 40	
0,00	0,00	0,00	0,00	0,00	4.000,00	4.000,00	0,00	0,00	4.000,00
0,00		0,00	0,00	0,00	0,00	4.000,00		0,00	4.000,00
<b>35200.67900</b>	<b>Innere Verrechnungen (Verwaltungsgemeinkosten)</b>								
							Haushaltsvermerk: 1	Verf.-Ber.: 20	
0,00	0,00	0,00	0,00	0,00	300.620,48	300.620,48	0,00	302.035,00	0,00
0,00		0,00	0,00	0,00	0,00	300.620,48		-1.414,52	0,00
<b>Zwischensumme</b>	<b>Ausgabe:</b>								
0,00	0,00	0,00	0,00	0,00	4.014.414,74	4.014.414,74	0,00	4.127.780,00	-87.424,78
0,00		0,00	0,00	0,00	0,00	4.014.414,74		-25.940,48	5.857,00
<b>Summe UA</b>	<b>Einnahme:</b>								
30.850,69	16.240,28	0,00	0,00	0,00	255.302,71	244.860,89	25.052,23	284.150,00	-28.847,29
0,00		0,00	0,00	0,00	0,00	239.062,43		0,00	17.216,98
<b>Summe UA</b>	<b>Ausgabe:</b>								
0,00	0,00	0,00	0,00	0,00	4.014.414,74	4.014.414,74	0,00	4.127.780,00	-87.424,78
0,00		0,00	0,00	0,00	0,00	4.014.414,74		-25.940,48	5.857,00
<b>Summe UA</b>	<b>Differenz:</b>								
30.850,69	16.240,28	0,00	0,00	0,00	-3.759.112,03	-3.769.553,85	25.052,23	-3.843.630,00	58.577,49
0,00		0,00	0,00	0,00	0,00	-3.775.352,31		25.940,48	11.359,98



# Jahresrechnung Verwaltungshaushalt 2014 (in EUR)

Kassenreste	Abgänge auf Kassenreste	HH-Reste	Abgänge auf HH-Reste	HH-Reste Übernahme	Anordnungs-soll	Ist	Neue Kassenreste	HH-Ansatz +Nachträge	mehr+ weniger-	
Globalber. Vorjahr		neue HH-Reste aus üpl.	Anordnungen auf HH-Reste	Neue HH-Reste	Globalber. lfd. Jahr	Rech.-Erg.		Soll-übertrag	üpl.-/apl.	
<b>35201</b>	<b>Landesfachstelle für öffentliche Bibliotheken Thüringens</b>									
<b>35201.16100</b>	<b>Erstattung v. Land</b>									
	0,00	0,00	0,00	0,00	0,00	263.127,27	263.127,27	0,00	295.000,00	-31.872,73
	0,00		0,00	0,00	0,00	0,00	263.127,27	0,00	0,00	0,00
<b>35201.16200</b>	<b>Erstattung Ausgaben Verwaltungshaushalt</b>									
	75,00	0,00	0,00	0,00	0,00	1.145,00	1.220,00	0,00	1.000,00	145,00
	0,00		0,00	0,00	0,00	0,00	1.145,00	0,00	0,00	145,00
<b>Zwischensumme</b>	<b>75,00</b>	<b>0,00</b>	<b>0,00</b>	<b>0,00</b>	<b>0,00</b>	<b>264.272,27</b>	<b>264.347,27</b>	<b>0,00</b>	<b>296.000,00</b>	<b>-31.727,73</b>
	<b>0,00</b>		<b>0,00</b>	<b>0,00</b>	<b>0,00</b>	<b>0,00</b>	<b>264.272,27</b>		<b>0,00</b>	<b>145,00</b>
<b>35201.41400</b>	<b>Dienstbezüge für Beschäftigte</b>									
	0,00	0,00	0,00	0,00	0,00	137.762,08	137.762,08	0,00	197.075,00	-37.000,00
	0,00		0,00	0,00	0,00	0,00	137.762,08		-22.312,92	-37.000,00
<b>35201.43400</b>	<b>Beiträge zu Versorgungskassen für Beschäftigte</b>									
	0,00	0,00	0,00	0,00	0,00	4.578,43	4.578,43	0,00	6.534,00	0,00
	0,00		0,00	0,00	0,00	0,00	4.578,43		-1.955,57	0,00
<b>35201.44400</b>	<b>Beiträge zur gesetzl. Sozialversicherung für Beschäftigte</b>									
	0,00	0,00	0,00	0,00	0,00	25.802,39	25.802,39	0,00	33.136,00	0,00
	0,00		0,00	0,00	0,00	0,00	25.802,39		-7.333,61	0,00
<b>35201.52021</b>	<b>Anschaffung von geringwertigen Büro- und Einrichtungsgegenständen</b>									
	0,00	0,00	0,00	0,00	0,00	892,14	892,14	0,00	0,00	0,00
	0,00		0,00	0,00	0,00	0,00	892,14		892,14	0,00
<b>35201.52150</b>	<b>Anschaffung und Unterhaltung von Maschinen und Geräten</b>									
	0,00	0,00	0,00	0,00	0,00	0,00	0,00	0,00	1.000,00	0,00
	0,00		0,00	0,00	0,00	0,00	0,00		-1.000,00	0,00
<b>35201.52500</b>	<b>Unterhaltung von amtsspezifischer Hard- und Software</b>									
	0,00	0,00	0,00	0,00	0,00	24.315,98	24.315,98	0,00	12.000,00	12.000,00
	0,00		0,00	0,00	0,00	0,00	24.315,98		315,98	12.000,00
<b>35201.53000</b>	<b>Mieten und Pachten</b>									
	0,00	0,00	0,00	0,00	0,00	14.345,57	14.345,57	0,00	14.000,00	0,00
	0,00		0,00	0,00	0,00	0,00	14.345,57		345,57	0,00
<b>35201.53011</b>	<b>Leasing Fahrzeuge</b>									
	0,00	0,00	0,00	0,00	0,00	2.627,52	2.627,52	0,00	3.000,00	-372,48
	0,00		0,00	0,00	0,00	0,00	2.627,52		0,00	0,00

# Jahresrechnung Verwaltungshaushalt 2014 (in EUR)

Kassenreste	Abgänge auf Kassenreste	HH-Reste	Abgänge auf HH-Reste	HH-Reste Übernahme	Anordnungs-soll	Ist	Neue Kassenreste	HH-Ansatz +Nachträge	mehr+ weniger-
Globalber. Vorjahr		neue HH-Reste aus üpl.	Anordnungen auf HH-Reste	Neue HH-Reste	Globalber. lfd. Jahr	Rech.-Erg.		Soll-übertrag	üpl.-/apl.
<b>35201</b>	<b>Landesfachstelle für öffentliche Bibliotheken Thüringens</b>								
<b>35201.54030</b>	<b>Elektroenergie</b>								
							<b>Haushaltsvermerk: SN 3</b>	<b>Verf.-Ber.: 23</b>	
0,00	0,00	0,00	0,00	0,00	1.512,89	1.512,89	0,00	1.600,00	-87,11
0,00		0,00	0,00	0,00	0,00	1.512,89		0,00	0,00
<b>35201.54100</b>	<b>Glas- und Gebäudereinigung</b>								
							<b>Haushaltsvermerk: 1</b>	<b>Verf.-Ber.: 23</b>	
0,00	0,00	0,00	0,00	0,00	550,59	550,59	0,00	870,00	0,00
0,00		0,00	0,00	0,00	0,00	550,59		-319,41	0,00
<b>35201.55000</b>	<b>Haltung von Fahrzeugen</b>								
							<b>Haushaltsvermerk: 1</b>	<b>Verf.-Ber.: 67</b>	
0,00	0,00	0,00	0,00	0,00	1.190,05	1.190,05	0,00	1.500,00	0,00
0,00		0,00	0,00	0,00	0,00	1.190,05		-309,95	0,00
<b>35201.55010</b>	<b>Kfz- Steuern</b>								
							<b>Haushaltsvermerk: 1</b>	<b>Verf.-Ber.: 67</b>	
0,00	0,00	0,00	0,00	0,00	100,00	100,00	0,00	100,00	0,00
0,00		0,00	0,00	0,00	0,00	100,00		0,00	0,00
<b>35201.56210</b>	<b>Fortbildungskosten</b>								
							<b>Haushaltsvermerk: 1</b>	<b>Verf.-Ber.: 40</b>	
0,00	0,00	0,00	0,00	0,00	4.487,26	4.487,26	0,00	5.000,00	145,00
0,00		0,00	0,00	0,00	0,00	4.487,26		-657,74	145,00
<b>35201.58100</b>	<b>Anschaffung v. Büchern, Zeitschriften Fortsetzungswerken</b>								
							<b>Haushaltsvermerk: 1</b>	<b>Verf.-Ber.: 40</b>	
0,00	0,00	0,00	0,00	0,00	31.628,35	31.628,35	0,00	5.670,00	25.000,00
0,00		0,00	0,00	0,00	0,00	31.628,35		958,35	25.000,00
<b>35201.60010</b>	<b>Amtsspezifisches Arbeitsmaterial</b>								
							<b>Haushaltsvermerk: 1</b>	<b>Verf.-Ber.: 40</b>	
0,00	0,00	0,00	0,00	0,00	265,20	265,20	0,00	250,00	0,00
0,00		0,00	0,00	0,00	0,00	265,20		15,20	0,00
<b>35201.60100</b>	<b>Druckkosten</b>								
							<b>Haushaltsvermerk: 1</b>	<b>Verf.-Ber.: 40</b>	
0,00	0,00	0,00	0,00	0,00	1.486,31	1.486,31	0,00	1.500,00	0,00
0,00		0,00	0,00	0,00	0,00	1.486,31		-13,69	0,00
<b>35201.60400</b>	<b>Veranstaltungen</b>								
							<b>Haushaltsvermerk: 1</b>	<b>Verf.-Ber.: 40</b>	
0,00	0,00	0,00	0,00	0,00	3.369,03	3.369,03	0,00	4.000,00	0,00
0,00		0,00	0,00	0,00	0,00	3.369,03		-630,97	0,00
<b>35201.61600</b>	<b>Sonstige Ausgaben</b>								
							<b>Haushaltsvermerk: 1</b>	<b>Verf.-Ber.: 40</b>	
0,00	0,00	0,00	0,00	0,00	87,99	87,99	0,00	150,00	0,00
0,00		0,00	0,00	0,00	0,00	87,99		-62,01	0,00
<b>35201.63100</b>	<b>Besondere Maßnahmen der Werbung</b>								
							<b>Haushaltsvermerk: 1</b>	<b>Verf.-Ber.: 40</b>	
0,00	0,00	0,00	0,00	0,00	491,99	491,99	0,00	500,00	0,00
0,00		0,00	0,00	0,00	0,00	491,99		-8,01	0,00

# Jahresrechnung Verwaltungshaushalt 2014 (in EUR)

Kassenreste	Abgänge auf Kassenreste	HH-Reste	Abgänge auf HH-Reste	HH-Reste Übernahme	Anordnungs-soll	Ist	Neue Kassenreste	HH-Ansatz +Nachträge	mehr+ weniger-
Globalber. Vorjahr		neue HH-Reste aus üpl.	Anordnungen auf HH-Reste	Neue HH-Reste	Globalber. lfd. Jahr	Rech.-Erg.		Soll-übertrag	üpl.-/apl.
<b>35201</b>	<b>Landesfachstelle für öffentliche Bibliotheken Thüringens</b>								
<b>35201.65030</b>	<b>Büromaterial</b>								
							<b>Haushaltsvermerk: 1</b>	<b>Verf.-Ber.: 40</b>	
0,00	0,00	0,00	0,00	0,00	834,05	834,05	0,00	1.000,00	-53,55
0,00		0,00	0,00	0,00	0,00	834,05		-112,40	0,00
<b>35201.65220</b>	<b>Rundfunk- und Fernsehgebühren</b>								
							<b>Haushaltsvermerk: 1</b>	<b>Verf.-Ber.: 11</b>	
0,00	0,00	0,00	0,00	0,00	71,88	71,88	0,00	100,00	-28,12
0,00		0,00	0,00	0,00	0,00	71,88		0,00	0,00
<b>35201.65230</b>	<b>Fernsprechgebühren</b>								
							<b>Haushaltsvermerk: 1</b>	<b>Verf.-Ber.: 40</b>	
0,00	0,00	0,00	0,00	0,00	1.738,36	1.738,36	0,00	1.500,00	0,00
0,00		0,00	0,00	0,00	0,00	1.738,36		238,36	0,00
<b>35201.65240</b>	<b>Portokosten</b>								
							<b>Haushaltsvermerk: 1</b>	<b>Verf.-Ber.: 11</b>	
0,00	0,00	0,00	0,00	0,00	4.371,47	4.371,47	0,00	3.400,00	0,00
0,00		0,00	0,00	0,00	0,00	4.371,47		971,47	0,00
<b>35201.65410</b>	<b>Reisekosten</b>								
								<b>Verf.-Ber.: 11</b>	
0,00	0,00	0,00	0,00	0,00	1.582,95	1.582,95	0,00	2.000,00	-417,05
0,00		0,00	0,00	0,00	0,00	1.582,95		0,00	0,00
<b>35201.66100</b>	<b>Mitgliedsbeiträge</b>								
							<b>Haushaltsvermerk: 1</b>	<b>Verf.-Ber.: 40</b>	
0,00	0,00	0,00	0,00	0,00	179,79	179,79	0,00	115,00	0,00
0,00		0,00	0,00	0,00	0,00	179,79		64,79	0,00
<b>Zwischensumme</b>	<b>Ausgabe:</b>								
0,00	0,00	0,00	0,00	0,00	264.272,27	264.272,27	0,00	296.000,00	-813,31
0,00		0,00	0,00	0,00	0,00	264.272,27		-30.914,42	145,00
<b>Summe UA</b>	<b>Einnahme:</b>								
75,00	0,00	0,00	0,00	0,00	264.272,27	264.347,27	0,00	296.000,00	-31.727,73
0,00		0,00	0,00	0,00	0,00	264.272,27		0,00	145,00
<b>Summe UA</b>	<b>Ausgabe:</b>								
0,00	0,00	0,00	0,00	0,00	264.272,27	264.272,27	0,00	296.000,00	-813,31
0,00		0,00	0,00	0,00	0,00	264.272,27		-30.914,42	145,00
<b>Summe UA</b>	<b>Differenz:</b>								
75,00	0,00	0,00	0,00	0,00	0,00	75,00	0,00	0,00	-30.914,42
0,00		0,00	0,00	0,00	0,00	0,00		30.914,42	0,00

# Jahresrechnung Verwaltungshaushalt 2014 (in EUR)

Kassenreste	Abgänge auf Kassenreste	HH-Reste	Abgänge auf HH-Reste	HH-Reste Übernahme	Anordnungs-soll	Ist	Neue Kassenreste	HH-Ansatz +Nachträge	mehr+weniger-
Globalber. Vorjahr		neue HH-Reste aus üpl.	Anordnungen auf HH-Reste	Neue HH-Reste	Globalber. lfd. Jahr	Rech.-Erg.		Soll-übertrag	üpl.-/apl.
<b>36600</b>	<b>Aufgaben der Denkmalpflege</b>								
<b>36600.17000</b>	<b>Zuweisungen und Zuschüsse für laufende Zwecke vom Bund</b>								
									<b>Verf.-Ber.: 60</b>
0,00	0,00	0,00	0,00	0,00	0,00	0,00	0,00	150.000,00	-150.000,00
0,00		0,00	0,00	0,00	0,00	0,00		0,00	0,00
<b>36600.17100</b>	<b>Zuweisungen und Zuschüsse für laufende Zwecke vom Land</b>								
									<b>Verf.-Ber.: 60</b>
0,00	0,00	0,00	0,00	0,00	90.000,00	0,00	90.000,00	100.000,00	-10.000,00
0,00		0,00	0,00	0,00	0,00	90.000,00		0,00	0,00
<b>Zwischensumme</b>	<b>Einnahme:</b>								
<b>0,00</b>	<b>0,00</b>	<b>0,00</b>	<b>0,00</b>	<b>0,00</b>	<b>90.000,00</b>	<b>0,00</b>	<b>90.000,00</b>	<b>250.000,00</b>	<b>-160.000,00</b>
<b>0,00</b>		<b>0,00</b>	<b>0,00</b>	<b>0,00</b>	<b>0,00</b>	<b>90.000,00</b>		<b>0,00</b>	<b>0,00</b>
<b>36600.41000</b>	<b>Dienstbezüge für Beamte</b>								
							<b>Haushaltsvermerk: SN 1</b>		<b>Verf.-Ber.: 11</b>
0,00	0,00	0,00	0,00	0,00	12.118,12	12.118,12	0,00	13.558,00	0,00
0,00		0,00	0,00	0,00	0,00	12.118,12		-1.439,88	0,00
<b>36600.41100</b>	<b>Zuführung zur Versorgungsrücklage für Beamte</b>								
							<b>Haushaltsvermerk: SN 1</b>		<b>Verf.-Ber.: 11</b>
0,00	0,00	0,00	0,00	0,00	88,03	88,03	0,00	93,00	0,00
0,00		0,00	0,00	0,00	0,00	88,03		-4,97	0,00
<b>36600.41400</b>	<b>Dienstbezüge für Beschäftigte</b>								
							<b>Haushaltsvermerk: SN 1</b>		<b>Verf.-Ber.: 11</b>
0,00	0,00	0,00	0,00	0,00	337.279,95	337.279,95	0,00	480.205,00	0,00
0,00		0,00	0,00	0,00	0,00	337.279,95		-142.925,05	0,00
<b>36600.43000</b>	<b>Beiträge zu Versorgungskassen für Beamte</b>								
							<b>Haushaltsvermerk: SN 1</b>		<b>Verf.-Ber.: 11</b>
0,00	0,00	0,00	0,00	0,00	3.796,76	3.796,76	0,00	3.682,00	0,00
0,00		0,00	0,00	0,00	0,00	3.796,76		114,76	0,00
<b>36600.43400</b>	<b>Beiträge zu Versorgungskassen für Beschäftigte</b>								
							<b>Haushaltsvermerk: SN 1</b>		<b>Verf.-Ber.: 11</b>
0,00	0,00	0,00	0,00	0,00	10.841,87	10.841,87	0,00	15.944,00	0,00
0,00		0,00	0,00	0,00	0,00	10.841,87		-5.102,13	0,00
<b>36600.44400</b>	<b>Beiträge zur gesetzl. Sozialversicherung für Beschäftigte</b>								
							<b>Haushaltsvermerk: SN 1</b>		<b>Verf.-Ber.: 11</b>
0,00	0,00	0,00	0,00	0,00	53.957,95	53.957,95	0,00	80.137,00	0,00
0,00		0,00	0,00	0,00	0,00	53.957,95		-26.179,05	0,00
<b>36600.51000</b>	<b>Unterhaltung des sonstigen unbeweglichen Vermögens</b>								
							<b>Haushaltsvermerk: 1</b>		<b>Verf.-Ber.: 60</b>
0,00	0,00	0,00	0,00	0,00	26.247,91	26.247,91	0,00	300.000,00	-273.752,09
0,00		0,00	0,00	0,00	0,00	26.247,91		0,00	-10.000,00
<b>36600.56010</b>	<b>Dienst- und Schutzkleidung</b>								
							<b>Haushaltsvermerk: 1</b>		<b>Verf.-Ber.: 60</b>
0,00	0,00	0,00	0,00	0,00	35,85	35,85	0,00	100,00	-64,15
0,00		0,00	0,00	0,00	0,00	35,85		0,00	0,00

# Jahresrechnung Verwaltungshaushalt 2014 (in EUR)

Kassenreste	Abgänge auf Kassenreste	HH-Reste	Abgänge auf HH-Reste	HH-Reste Übernahme	Anordnungs-soll	Ist	Neue Kassenreste	HH-Ansatz +Nachträge	mehr+ weniger-	
Globalber. Vorjahr		neue HH-Reste aus üpl.	Anordnungen auf HH-Reste	Neue HH-Reste	Globalber. lfd. Jahr	Rech.-Erg.		Soll-übertrag	üpl.-/apl.	
<b>36600</b>	<b>Aufgaben der Denkmalpflege</b>									
<b>36600.56200</b>	<b>externe Fortbildungskosten</b>									
	0,00	0,00	0,00	0,00	0,00	378,00	378,00	0,00	200,00	0,00
	0,00		0,00	0,00	0,00	0,00	378,00		178,00	0,00
<b>36600.63610</b>	<b>Öffentlichkeitsarbeit</b>									
	0,00	0,00	0,00	0,00	0,00	2.380,00	2.380,00	0,00	2.000,00	0,00
	0,00		0,00	0,00	0,00	0,00	2.380,00		380,00	0,00
<b>36600.65230</b>	<b>Fernsprechgebühren</b>									
	0,00	0,00	0,00	0,00	0,00	471,43	471,43	0,00	0,00	0,00
	0,00		0,00	0,00	0,00	0,00	471,43		471,43	0,00
<b>36600.65410</b>	<b>Reisekosten</b>									
	0,00	0,00	0,00	0,00	0,00	89,00	89,00	0,00	300,00	-33,00
	0,00		0,00	0,00	0,00	0,00	89,00		-178,00	0,00
<b>36600.65500</b>	<b>Sachverständigen-, Gerichts- und ähnliche Kosten</b>									
	0,00	0,00	0,00	0,00	0,00	5.657,55	5.657,55	0,00	8.000,00	-2.342,45
	0,00		0,00	0,00	0,00	0,00	5.657,55		0,00	0,00
<b>36600.65540</b>	<b>Stadtarchäologische Untersuchungen</b>									
	0,00	0,00	0,00	0,00	0,00	4.294,85	4.294,85	0,00	8.000,00	-3.705,15
	0,00		0,00	0,00	0,00	0,00	4.294,85		0,00	0,00
<b>Zwischensumme</b>	<b>Ausgabe:</b>									
	0,00	0,00	0,00	0,00	0,00	457.637,27	457.637,27	0,00	912.219,00	-279.896,84
	0,00		0,00	0,00	0,00	0,00	457.637,27		-174.684,89	-10.000,00
<b>Summe UA</b>	<b>Einnahme:</b>									
	0,00	0,00	0,00	0,00	0,00	90.000,00	0,00	90.000,00	250.000,00	-160.000,00
	0,00		0,00	0,00	0,00	0,00	90.000,00		0,00	0,00
<b>Summe UA</b>	<b>Ausgabe:</b>									
	0,00	0,00	0,00	0,00	0,00	457.637,27	457.637,27	0,00	912.219,00	-279.896,84
	0,00		0,00	0,00	0,00	0,00	457.637,27		-174.684,89	-10.000,00
<b>Summe UA</b>	<b>Differenz:</b>									
	0,00	0,00	0,00	0,00	0,00	-367.637,27	-457.637,27	90.000,00	-662.219,00	119.896,84
	0,00		0,00	0,00	0,00	0,00	-367.637,27		174.684,89	10.000,00

# Jahresrechnung Verwaltungshaushalt 2014 (in EUR)

Kassenreste	Abgänge auf Kassenreste	HH-Reste	Abgänge auf HH-Reste	HH-Reste Übernahme	Anordnungs-soll	Ist	Neue Kassenreste	HH-Ansatz +Nachträge	mehr+ weniger-
Globalber. Vorjahr		neue HH-Reste aus üpl.	Anordnungen auf HH-Reste	Neue HH-Reste	Globalber. lfd. Jahr	Rech.-Erg.		Soll-übertrag	üpl.-/apl.
<b>37000</b>	<b>Kirchen</b>								
<b>37000.71800</b>	<b>Zuschüsse übrige Bereiche</b>								<b>Verf.-Ber.: 11</b>
0,00	0,00	0,00	0,00	0,00	2.542,57	2.542,57	0,00	3.520,00	-977,43
0,00		0,00	0,00	0,00	0,00	2.542,57		0,00	0,00
<b>Zwischensumme</b>	<b>Ausgabe:</b>								
<b>0,00</b>	<b>0,00</b>	<b>0,00</b>	<b>0,00</b>	<b>0,00</b>	<b>2.542,57</b>	<b>2.542,57</b>	<b>0,00</b>	<b>3.520,00</b>	<b>-977,43</b>
<b>0,00</b>		<b>0,00</b>	<b>0,00</b>	<b>0,00</b>	<b>0,00</b>	<b>2.542,57</b>		<b>0,00</b>	<b>0,00</b>
<b>Summe UA</b>	<b>Einnahme:</b>								
<b>0,00</b>	<b>0,00</b>	<b>0,00</b>	<b>0,00</b>	<b>0,00</b>	<b>0,00</b>	<b>0,00</b>	<b>0,00</b>	<b>0,00</b>	<b>0,00</b>
<b>0,00</b>		<b>0,00</b>	<b>0,00</b>	<b>0,00</b>	<b>0,00</b>	<b>0,00</b>		<b>0,00</b>	<b>0,00</b>
<b>Summe UA</b>	<b>Ausgabe:</b>								
<b>0,00</b>	<b>0,00</b>	<b>0,00</b>	<b>0,00</b>	<b>0,00</b>	<b>2.542,57</b>	<b>2.542,57</b>	<b>0,00</b>	<b>3.520,00</b>	<b>-977,43</b>
<b>0,00</b>		<b>0,00</b>	<b>0,00</b>	<b>0,00</b>	<b>0,00</b>	<b>2.542,57</b>		<b>0,00</b>	<b>0,00</b>
<b>Summe UA</b>	<b>Differenz:</b>								
<b>0,00</b>	<b>0,00</b>	<b>0,00</b>	<b>0,00</b>	<b>0,00</b>	<b>-2.542,57</b>	<b>-2.542,57</b>	<b>0,00</b>	<b>-3.520,00</b>	<b>977,43</b>
<b>0,00</b>		<b>0,00</b>	<b>0,00</b>	<b>0,00</b>	<b>0,00</b>	<b>-2.542,57</b>		<b>0,00</b>	<b>0,00</b>

# Jahresrechnung Verwaltungshaushalt 2014 (in EUR)

Kassenreste	Abgänge auf Kassenreste	HH-Reste	Abgänge auf HH-Reste	HH-Reste Übernahme	Anordnungs-soll	Ist	Neue Kassenreste	HH-Ansatz +Nachträge	mehr+weniger-
Globalber. Vorjahr		neue HH-Reste aus üpl.	Anordnungen auf HH-Reste	Neue HH-Reste	Globalber. lfd. Jahr	Rech.-Erg.		Soll-übertrag	üpl./apl.
<b>40000</b>	<b>Amt für Soziales und Gesundheit</b>								
<b>40000.10010</b>	<b>Verwaltungsgebühren</b>								
							Haushaltsvermerk: PK	Verf.-Ber.: 50	
0,00	0,00	0,00	0,00	0,00	8.208,00	8.208,00	0,00	7.000,00	1.208,00
0,00		0,00	0,00	0,00	0,00	8.208,00		0,00	0,00
<b>40000.14010</b>	<b>Einnahmen aus Mieten und Pachten (langfristige Verträge)</b>								
							Haushaltsvermerk: PK	Verf.-Ber.: 23	
2.755,17	0,00	0,00	0,00	0,00	9.615,80	12.370,97	0,00	14.400,00	-4.784,20
0,00		0,00	0,00	0,00	0,00	9.615,80		0,00	0,00
<b>40000.15050</b>	<b>Sonstige Einnahmen</b>								
								Verf.-Ber.: 50	
0,00	0,00	0,00	0,00	0,00	1.519.530,00	1.519.530,00	0,00	1.656.000,00	-136.470,00
0,00		0,00	0,00	0,00	0,00	1.519.530,00		0,00	0,00
<b>40000.17850</b>	<b>Einnahmen aus Spenden</b>								
							Haushaltsvermerk: 3	Verf.-Ber.: 20	
0,00	0,00	0,00	0,00	0,00	2.358,29	2.358,29	0,00	0,00	2.358,29
0,00		0,00	0,00	0,00	0,00	2.358,29		0,00	17.375,66
<b>40000.26010</b>	<b>Einnahmen aus Buß- und Zwangsgeldern</b>								
							Haushaltsvermerk: PK	Verf.-Ber.: 50	
0,00	0,00	0,00	0,00	0,00	9.424,93	8.084,43	1.340,50	500,00	8.924,93
0,00		0,00	0,00	0,00	0,00	9.424,93		0,00	0,00
<b>Zwischensumme</b>	<b>Einnahme:</b>								
2.755,17	0,00	0,00	0,00	0,00	1.549.137,02	1.550.551,69	1.340,50	1.677.900,00	-128.762,98
0,00		0,00	0,00	0,00	0,00	1.549.137,02		0,00	17.375,66
<b>40000.41000</b>	<b>Dienstbezüge für Beamte</b>								
							Haushaltsvermerk: SN 1	Verf.-Ber.: 11	
0,00	0,00	0,00	0,00	0,00	925.295,06	925.295,06	0,00	1.030.738,00	0,00
0,00		0,00	0,00	0,00	0,00	925.295,06		-105.442,94	0,00
<b>40000.41100</b>	<b>Zuführung zur Versorgungsrücklage für Beamte</b>								
							Haushaltsvermerk: SN 1	Verf.-Ber.: 11	
0,00	0,00	0,00	0,00	0,00	8.858,92	8.858,92	0,00	7.047,00	0,00
0,00		0,00	0,00	0,00	0,00	8.858,92		1.811,92	0,00
<b>40000.41400</b>	<b>Dienstbezüge für Beschäftigte</b>								
							Haushaltsvermerk: SN 1	Verf.-Ber.: 11	
0,00	0,00	0,00	0,00	0,00	4.478.719,44	4.478.719,44	0,00	4.129.089,00	0,00
0,00		0,00	0,00	0,00	0,00	4.478.719,44		349.630,44	0,00
<b>40000.41610</b>	<b>Beschäftigungsentgelte</b>								
								Verf.-Ber.: 11	
0,00	0,00	0,00	0,00	0,00	0,00	0,00	0,00	1.200,00	-1.200,00
0,00		0,00	0,00	0,00	0,00	0,00		0,00	0,00
<b>40000.43000</b>	<b>Beiträge zu Versorgungskassen für Beamte</b>								
							Haushaltsvermerk: SN 1	Verf.-Ber.: 11	
0,00	0,00	0,00	0,00	0,00	318.446,69	318.446,69	0,00	279.903,00	0,00
0,00		0,00	0,00	0,00	0,00	318.446,69		38.543,69	0,00

# Jahresrechnung Verwaltungshaushalt 2014 (in EUR)

Kassenreste	Abgänge auf Kassenreste	HH-Reste	Abgänge auf HH-Reste	HH-Reste Übernahme	Anordnungs-soll	Ist	Neue Kassenreste	HH-Ansatz +Nachträge	mehr+weniger-	
Globalber. Vorjahr		neue HH-Reste aus üpl.	Anordnungen auf HH-Reste	Neue HH-Reste	Globalber. lfd. Jahr	Rech.-Erg.		Soll-übertrag	üpl.-/apl.	
<b>40000</b>	<b>Amt für Soziales und Gesundheit</b>									
<b>40000.43400</b>	<b>Beiträge zu Versorgungskassen für Beschäftigte</b>									
	0,00	0,00	0,00	0,00	0,00	150.497,09	150.497,09	0,00	142.505,00	0,00
	0,00		0,00	0,00	0,00	0,00	150.497,09	7.992,09		0,00
<b>40000.44400</b>	<b>Beiträge zur gesetzl. Sozialversicherung für Beschäftigte</b>									
	0,00	0,00	0,00	0,00	0,00	839.614,09	839.614,09	0,00	787.507,00	0,00
	0,00		0,00	0,00	0,00	0,00	839.614,09	52.107,09		0,00
<b>40000.45100</b>	<b>Gesundheitsuntersuchungen u.ä.</b>									
	0,00	0,00	0,00	0,00	0,00	1.385,03	1.385,03	0,00	8.010,00	0,00
	0,00		0,00	0,00	0,00	0,00	1.385,03	-6.624,97		0,00
<b>40000.50010</b>	<b>Gebäudeunterhaltung</b>									
	0,00	0,00	0,00	0,00	0,00	14.618,05	14.618,05	0,00	1.000,00	0,00
	0,00		0,00	0,00	0,00	0,00	14.618,05	13.618,05		0,00
<b>40000.52020</b>	<b>Anschaffung unter 60 EUR und Unterhaltung von Büro- und Einrichtungsgegenständen</b>									
	0,00	0,00	0,00	0,00	0,00	283,99	283,99	0,00	2.500,00	0,00
	0,00		0,00	0,00	0,00	0,00	283,99	-2.216,01		0,00
<b>40000.52021</b>	<b>Anschaffung ab 60 bis 410 EUR von geringwertigen Büro- und Einrichtungsgegenständen</b>									
	0,00	0,00	0,00	0,00	0,00	0,00	0,00	0,00	1.500,00	0,00
	0,00		0,00	0,00	0,00	0,00	0,00	-1.500,00		0,00
<b>40000.52150</b>	<b>Anschaffung und Unterhaltung von Maschinen und Geräten</b>									
	0,00	0,00	0,00	0,00	0,00	13.521,12	13.521,12	0,00	9.000,00	0,00
	0,00		0,00	0,00	0,00	0,00	13.521,12	4.521,12		0,00
<b>40000.52151</b>	<b>Anschaffung ab 60 bis 410 EUR von geringwertigen Maschinen und Geräten</b>									
	0,00	0,00	0,00	0,00	0,00	0,00	0,00	0,00	5.000,00	0,00
	0,00		0,00	0,00	0,00	0,00	0,00	-5.000,00		0,00
<b>40000.52500</b>	<b>Unterhaltung von amtsspezifischer Hard- und Software</b>									
	0,00	0,00	0,00	0,00	0,00	52.218,83	52.218,83	0,00	55.000,00	0,00
	0,00		0,00	0,00	0,00	0,00	52.218,83	-2.781,17		0,00
<b>40000.53000</b>	<b>Mieten und Pachten</b>									
	0,00	0,00	0,00	0,00	0,00	6.706,08	6.706,08	0,00	6.200,00	300,00
	0,00		0,00	0,00	0,00	0,00	6.706,08	206,08		300,00
<b>40000.54100</b>	<b>Glas- und Gebäudereinigung</b>									
	0,00	0,00	0,00	0,00	0,00	240,10	240,10	0,00	1.600,00	0,00
	0,00		0,00	0,00	0,00	0,00	240,10	-1.359,90		0,00



# Jahresrechnung Verwaltungshaushalt 2014 (in EUR)

Kassenreste	Abgänge auf Kassenreste	HH-Reste	Abgänge auf HH-Reste	HH-Reste Übernahme	Anordnungs-soll	Ist	Neue Kassenreste	HH-Ansatz +Nachträge	mehr+weniger-
Globalber. Vorjahr		neue HH-Reste aus üpl.	Anordnungen auf HH-Reste	Neue HH-Reste	Globalber. lfd. Jahr	Rech.-Erg.		Soll-übertrag	üpl.-/apl.
<b>40000</b>	<b>Amt für Soziales und Gesundheit</b>								
<b>40000.54300</b>	<b>Bewachungskosten</b>								
							<b>Haushaltsvermerk: 1</b>	<b>Verf.-Ber.: 23</b>	
0,00	0,00	0,00	0,00	0,00	26.793,00	26.793,00	0,00	30.000,00	-3.207,00
0,00		0,00	0,00	0,00	0,00	26.793,00		0,00	0,00
<b>40000.55000</b>	<b>Haltung von Fahrzeugen</b>								
							<b>Haushaltsvermerk: 1</b>	<b>Verf.-Ber.: 67</b>	
0,00	0,00	0,00	0,00	0,00	2.728,68	2.728,68	0,00	3.500,00	0,00
0,00		0,00	0,00	0,00	0,00	2.728,68		-771,32	0,00
<b>40000.55010</b>	<b>Kfz-Steuern</b>								
							<b>Haushaltsvermerk: 1</b>	<b>Verf.-Ber.: 67</b>	
0,00	0,00	0,00	0,00	0,00	400,00	400,00	0,00	450,00	0,00
0,00		0,00	0,00	0,00	0,00	400,00		-50,00	0,00
<b>40000.56200</b>	<b>externe Fortbildungskosten</b>								
							<b>Haushaltsvermerk: 1</b>	<b>Verf.-Ber.: 11</b>	
0,00	0,00	0,00	0,00	0,00	20.922,58	20.922,58	0,00	20.000,00	922,58
0,00		0,00	0,00	0,00	0,00	20.922,58		0,00	1.000,00
<b>40000.57400</b>	<b>Entseuchung/Beräumung von Wohnungen Ersatzvornahme</b>								
							<b>Haushaltsvermerk: 1</b>	<b>Verf.-Ber.: 50</b>	
0,00	0,00	0,00	0,00	0,00	0,00	0,00	0,00	1.000,00	0,00
0,00		0,00	0,00	0,00	0,00	0,00		-1.000,00	0,00
<b>40000.57500</b>	<b>Verbrauchsmaterial</b>								
							<b>Haushaltsvermerk: 1</b>	<b>Verf.-Ber.: 50</b>	
0,00	0,00	0,00	0,00	0,00	181,44	181,44	0,00	1.000,00	0,00
0,00		0,00	0,00	0,00	0,00	181,44		-818,56	0,00
<b>40000.61610</b>	<b>sonstige Ausgaben</b>								
							<b>Haushaltsvermerk: 1</b>	<b>Verf.-Ber.: 50</b>	
0,00	0,00	0,00	0,00	0,00	0,00	0,00	0,00	500,00	0,00
0,00		0,00	0,00	0,00	0,00	0,00		-500,00	0,00
<b>40000.61630</b>	<b>Sonstige Ausgaben Seniorenbeirat</b>								
							<b>Haushaltsvermerk: 1</b>	<b>Verf.-Ber.: 50</b>	
0,00	0,00	0,00	0,00	0,00	690,00	690,00	0,00	3.000,00	0,00
0,00		0,00	0,00	0,00	0,00	690,00		-2.310,00	0,00
<b>40000.61640</b>	<b>Sonstige Ausgaben Behindertenbeirat</b>								
							<b>Haushaltsvermerk: 1</b>	<b>Verf.-Ber.: 50</b>	
0,00	0,00	0,00	0,00	0,00	0,00	0,00	0,00	400,00	0,00
0,00		0,00	0,00	0,00	0,00	0,00		-400,00	0,00
<b>40000.61650</b>	<b>Sozialticket</b>								
							<b>Haushaltsvermerk: 1</b>	<b>Verf.-Ber.: 50</b>	
0,00	0,00	0,00	0,00	0,00	2.183.870,70	2.183.870,70	0,00	2.423.300,00	-234.658,30
0,00		0,00	0,00	0,00	0,00	2.183.870,70		-4.771,00	-83.100,00
<b>40000.63610</b>	<b>Öffentlichkeitsarbeit</b>								
							<b>Haushaltsvermerk: 1</b>	<b>Verf.-Ber.: 11</b>	
0,00	0,00	0,00	0,00	0,00	40,00	40,00	0,00	0,00	0,00
0,00		0,00	0,00	0,00	0,00	40,00		40,00	0,00

# Jahresrechnung Verwaltungshaushalt 2014 (in EUR)

Kassenreste	Abgänge auf Kassenreste	HH-Reste	Abgänge auf HH-Reste	HH-Reste Übernahme	Anordnungs-soll	Ist	Neue Kassenreste	HH-Ansatz +Nachträge	mehr+ weniger-
Globalber. Vorjahr		neue HH-Reste aus üpl.	Anordnungen auf HH-Reste	Neue HH-Reste	Globalber. lfd. Jahr	Rech.-Erg.		Soll-übertrag	üpl./apl.
<b>40000</b>	<b>Amt für Soziales und Gesundheit</b>								
<b>40000.63620</b>	<b>Kulturelle Betreuung</b>								
							<b>Haushaltsvermerk: 1</b>	<b>Verf.-Ber.: 50</b>	
0,00	0,00	0,00	0,00	0,00	841,27	841,27	0,00	1.000,00	-158,73
0,00		0,00	0,00	0,00	0,00	841,27		0,00	0,00
<b>40000.65030</b>	<b>Büromaterial</b>								
							<b>Haushaltsvermerk: 1</b>	<b>Verf.-Ber.: 50</b>	
0,00	0,00	0,00	0,00	0,00	24.216,65	24.216,65	0,00	25.000,00	-783,35
0,00		0,00	0,00	0,00	0,00	24.216,65		0,00	0,00
<b>40000.65100</b>	<b>Amtsspezifische Fachliteratur und Medien</b>								
							<b>Haushaltsvermerk: 1</b>	<b>Verf.-Ber.: 11</b>	
0,00	0,00	0,00	0,00	0,00	8.999,70	8.999,70	0,00	9.000,00	-0,30
0,00		0,00	0,00	0,00	0,00	8.999,70		0,00	0,00
<b>40000.65220</b>	<b>Rundfunk- und Fernsehgebühren</b>								
							<b>Haushaltsvermerk: 1</b>	<b>Verf.-Ber.: 11</b>	
0,00	0,00	0,00	0,00	0,00	1.186,62	1.186,62	0,00	1.100,00	0,00
0,00		0,00	0,00	0,00	0,00	1.186,62		86,62	0,00
<b>40000.65230</b>	<b>Fernsprechgebühren</b>								
							<b>Haushaltsvermerk: 1</b>	<b>Verf.-Ber.: 11</b>	
0,00	0,00	0,00	0,00	0,00	13.414,00	13.414,00	0,00	14.000,00	-586,00
0,00		0,00	0,00	0,00	0,00	13.414,00		0,00	0,00
<b>40000.65240</b>	<b>Portokosten</b>								
							<b>Haushaltsvermerk: 1</b>	<b>Verf.-Ber.: 11</b>	
0,00	0,00	0,00	0,00	0,00	28.223,33	28.223,33	0,00	39.000,00	-10.776,67
0,00		0,00	0,00	0,00	0,00	28.223,33		0,00	0,00
<b>40000.65410</b>	<b>Reisekosten</b>								
							<b>Haushaltsvermerk: 1</b>	<b>Verf.-Ber.: 11</b>	
0,00	0,00	0,00	0,00	0,00	696,30	696,30	0,00	1.000,00	-303,70
0,00		0,00	0,00	0,00	0,00	696,30		0,00	0,00
<b>40000.65420</b>	<b>Fahrtkosten und km-Geldentschädigung</b>								
							<b>Haushaltsvermerk: 1</b>	<b>Verf.-Ber.: 67</b>	
0,00	0,00	0,00	0,00	0,00	7.170,14	7.170,14	0,00	8.000,00	-829,86
0,00		0,00	0,00	0,00	0,00	7.170,14		0,00	0,00
<b>40000.65500</b>	<b>Sachverständigen-, Gerichts- und ähnliche Kosten</b>								
							<b>Haushaltsvermerk: 1</b>	<b>Verf.-Ber.: 50</b>	
0,00	0,00	0,00	0,00	0,00	470,25	470,25	0,00	1.000,00	-529,75
0,00		0,00	0,00	0,00	0,00	470,25		0,00	-500,00
<b>40000.65800</b>	<b>Fracht- und Transportkosten</b>								
							<b>Haushaltsvermerk: 1</b>	<b>Verf.-Ber.: 50</b>	
0,00	0,00	0,00	0,00	0,00	1.432,96	1.432,96	0,00	1.800,00	-367,04
0,00		0,00	0,00	0,00	0,00	1.432,96		0,00	0,00
<b>40000.65850</b>	<b>Sonstige Geschäftsausgaben</b>								
							<b>Haushaltsvermerk: 1</b>	<b>Verf.-Ber.: 50</b>	
0,00	0,00	0,00	0,00	0,00	20,00	20,00	0,00	200,00	-180,00
0,00		0,00	0,00	0,00	0,00	20,00		0,00	0,00

# Jahresrechnung Verwaltungshaushalt 2014 (in EUR)

Kassenreste	Abgänge auf Kassenreste	HH-Reste	Abgänge auf HH-Reste	HH-Reste Übernahme	Anordnungs-soll	Ist	Neue Kassenreste	HH-Ansatz +Nachträge	mehr+ weniger-
Globalber. Vorjahr		neue HH-Reste aus üpl.	Anordnungen auf HH-Reste	Neue HH-Reste	Globalber. lfd. Jahr	Rech.-Erg.		Soll-übertrag	üpl.-/apl.
<b>40000</b>	<b>Amt für Soziales und Gesundheit</b>								
<b>40000.66300</b>	<b>Ausgaben aus Spenden</b>								
								<b>Verf.-Ber.: 50</b>	
0,00	0,00	0,00	0,00	0,00	2.358,29	2.358,29	0,00	0,00	2.358,29
0,00		0,00	0,00	0,00	0,00	2.358,29		0,00	17.375,66
<b>Zwischensumme</b>	<b>Ausgabe:</b>								
0,00	0,00	0,00	0,00	0,00	9.135.060,40	9.135.060,40	0,00	9.052.049,00	-249.999,83
0,00		0,00	0,00	0,00	0,00	9.135.060,40		333.011,23	-64.924,34
<b>Summe UA</b>	<b>Einnahme:</b>								
2.755,17	0,00	0,00	0,00	0,00	1.549.137,02	1.550.551,69	1.340,50	1.677.900,00	-128.762,98
0,00		0,00	0,00	0,00	0,00	1.549.137,02		0,00	17.375,66
<b>Summe UA</b>	<b>Ausgabe:</b>								
0,00	0,00	0,00	0,00	0,00	9.135.060,40	9.135.060,40	0,00	9.052.049,00	-249.999,83
0,00		0,00	0,00	0,00	0,00	9.135.060,40		333.011,23	-64.924,34
<b>Summe UA</b>	<b>Differenz:</b>								
2.755,17	0,00	0,00	0,00	0,00	-7.585.923,38	-7.584.508,71	1.340,50	-7.374.149,00	121.236,85
0,00		0,00	0,00	0,00	0,00	-7.585.923,38		-333.011,23	82.300,00

# Jahresrechnung Verwaltungshaushalt 2014 (in EUR)

Kassenreste	Abgänge auf Kassenreste	HH-Reste	Abgänge auf HH-Reste	HH-Reste Übernahme	Anordnungs-soll	Ist	Neue Kassenreste	HH-Ansatz +Nachträge	mehr+weniger-	
Globalber. Vorjahr		neue HH-Reste aus üpl.	Anordnungen auf HH-Reste	Neue HH-Reste	Globalber. lfd. Jahr	Rech.-Erg.		Soll-übertrag	üpl./apl.	
<b>40010</b>	<b>Wohngeldstelle</b>									
<b>40010.10000</b>	<b>Verwaltungsgebühren</b>									
									<b>Verf.-Ber.: 50</b>	
	0,00	0,00	0,00	0,00	0,00	802,80	549,85	252,95	5.000,00	-4.197,20
	0,00		0,00	0,00	0,00	0,00	802,80		0,00	0,00
<b>Zwischensumme</b>	<b>Einnahme:</b>									
	<b>0,00</b>	<b>0,00</b>	<b>0,00</b>	<b>0,00</b>	<b>0,00</b>	<b>802,80</b>	<b>549,85</b>	<b>252,95</b>	<b>5.000,00</b>	<b>-4.197,20</b>
	<b>0,00</b>		<b>0,00</b>	<b>0,00</b>	<b>0,00</b>	<b>0,00</b>	<b>802,80</b>		<b>0,00</b>	<b>0,00</b>
<b>40010.41000</b>	<b>Dienstbezüge für Beamte</b>									
								<b>Haushaltsvermerk: SN 1</b>	<b>Verf.-Ber.: 11</b>	
	0,00	0,00	0,00	0,00	0,00	83.884,08	83.884,08	0,00	88.181,00	0,00
	0,00		0,00	0,00	0,00	0,00	83.884,08		-4.296,92	0,00
<b>40010.41100</b>	<b>Zuführung zur Versorgungsrücklage für Beamte</b>									
								<b>Haushaltsvermerk: SN 1</b>	<b>Verf.-Ber.: 11</b>	
	0,00	0,00	0,00	0,00	0,00	1.085,92	1.085,92	0,00	603,00	0,00
	0,00		0,00	0,00	0,00	0,00	1.085,92		482,92	0,00
<b>40010.41400</b>	<b>Dienstbezüge für Beschäftigte</b>									
								<b>Haushaltsvermerk: SN 1</b>	<b>Verf.-Ber.: 11</b>	
	0,00	0,00	0,00	0,00	0,00	703.764,06	703.764,06	0,00	676.518,00	0,00
	0,00		0,00	0,00	0,00	0,00	703.764,06		27.246,06	0,00
<b>40010.43000</b>	<b>Beiträge zu Versorgungskassen für Beamte</b>									
								<b>Haushaltsvermerk: SN 1</b>	<b>Verf.-Ber.: 11</b>	
	0,00	0,00	0,00	0,00	0,00	27.253,92	27.253,92	0,00	23.946,00	0,00
	0,00		0,00	0,00	0,00	0,00	27.253,92		3.307,92	0,00
<b>40010.43400</b>	<b>Beiträge zu Versorgungskassen für Beschäftigte</b>									
								<b>Haushaltsvermerk: SN 1</b>	<b>Verf.-Ber.: 11</b>	
	0,00	0,00	0,00	0,00	0,00	23.462,80	23.462,80	0,00	22.497,00	0,00
	0,00		0,00	0,00	0,00	0,00	23.462,80		965,80	0,00
<b>40010.44400</b>	<b>Beiträge zur gesetzl. Sozialversicherung für Beschäftigte</b>									
								<b>Haushaltsvermerk: SN 1</b>	<b>Verf.-Ber.: 11</b>	
	0,00	0,00	0,00	0,00	0,00	136.464,54	136.464,54	0,00	127.501,00	0,00
	0,00		0,00	0,00	0,00	0,00	136.464,54		8.963,54	0,00
<b>40010.65850</b>	<b>sonstige Geschäftsausgaben</b>									
								<b>Haushaltsvermerk: 1</b>	<b>Verf.-Ber.: 50</b>	
	0,00	0,00	0,00	0,00	0,00	403,90	403,90	0,00	5.000,00	-4.596,10
	0,00		0,00	0,00	0,00	0,00	403,90		0,00	0,00
<b>Zwischensumme</b>	<b>Ausgabe:</b>									
	<b>0,00</b>	<b>0,00</b>	<b>0,00</b>	<b>0,00</b>	<b>0,00</b>	<b>976.319,22</b>	<b>976.319,22</b>	<b>0,00</b>	<b>944.246,00</b>	<b>-4.596,10</b>
	<b>0,00</b>		<b>0,00</b>	<b>0,00</b>	<b>0,00</b>	<b>0,00</b>	<b>976.319,22</b>		<b>36.669,32</b>	<b>0,00</b>

# Jahresrechnung Verwaltungshaushalt 2014 (in EUR)

Kassenreste	Abgänge auf Kassenreste	HH-Reste	Abgänge auf HH-Reste	HH-Reste Übernahme	Anordnungs-soll	Ist	Neue Kassenreste	HH-Ansatz +Nachträge	mehr+ weniger-	
Globalber. Vorjahr		neue HH-Reste aus üpl.	Anordnungen auf HH-Reste	Neue HH-Reste	Globalber. lfd. Jahr	Rech.-Erg.		Soll-übertrag	üpl.-/apl.	
40010	Wohngeldstelle									
Summe UA	Einnahme:									
	0,00	0,00	0,00	0,00	0,00	802,80	549,85	252,95	5.000,00	-4.197,20
	0,00		0,00	0,00	0,00	0,00	802,80		0,00	0,00
Summe UA	Ausgabe:									
	0,00	0,00	0,00	0,00	0,00	976.319,22	976.319,22	0,00	944.246,00	-4.596,10
	0,00		0,00	0,00	0,00	0,00	976.319,22		36.669,32	0,00
Summe UA	Differenz:									
	0,00	0,00	0,00	0,00	0,00	-975.516,42	-975.769,37	252,95	-939.246,00	398,90
	0,00		0,00	0,00	0,00	0,00	-975.516,42		-36.669,32	0,00

# Jahresrechnung Verwaltungshaushalt 2014 (in EUR)

Kassenreste	Abgänge auf Kassenreste	HH-Reste	Abgänge auf HH-Reste	HH-Reste Übernahme	Anordnungs-soll	Ist	Neue Kassenreste	HH-Ansatz +Nachträge	mehr+ weniger-
Globalber. Vorjahr		neue HH-Reste aus üpl.	Anordnungen auf HH-Reste	Neue HH-Reste	Globalber. lfd. Jahr	Rech.-Erg.		Soll-übertrag	üpl.-/apl.
<b>40020</b>	<b>Verwaltung der Ausbildungsförderung</b>								
<b>40020.26010</b>	<b>Bußgelder</b>								
							<b>Haushaltsvermerk: PK</b>	<b>Verf.-Ber.: 50</b>	
0,00	0,00	0,00	0,00	0,00	750,00	0,00	750,00	500,00	250,00
0,00		0,00	0,00	0,00	0,00	750,00		0,00	0,00
<b>Zwischensumme</b>	<b>Einnahme:</b>								
<b>0,00</b>	<b>0,00</b>	<b>0,00</b>	<b>0,00</b>	<b>0,00</b>	<b>750,00</b>	<b>0,00</b>	<b>750,00</b>	<b>500,00</b>	<b>250,00</b>
<b>0,00</b>		<b>0,00</b>	<b>0,00</b>	<b>0,00</b>	<b>0,00</b>	<b>750,00</b>		<b>0,00</b>	<b>0,00</b>
<b>40020.41000</b>	<b>Dienstbezüge für Beamte</b>								
							<b>Haushaltsvermerk: SN 1</b>	<b>Verf.-Ber.: 11</b>	
0,00	0,00	0,00	0,00	0,00	68.976,18	68.976,18	0,00	76.383,00	0,00
0,00		0,00	0,00	0,00	0,00	68.976,18		-7.406,82	0,00
<b>40020.41100</b>	<b>Zuführung zur Versorgungsrücklage für Beamte</b>								
							<b>Haushaltsvermerk: SN 1</b>	<b>Verf.-Ber.: 11</b>	
0,00	0,00	0,00	0,00	0,00	955,93	955,93	0,00	522,00	0,00
0,00		0,00	0,00	0,00	0,00	955,93		433,93	0,00
<b>40020.41400</b>	<b>Dienstbezüge für Beschäftigte</b>								
							<b>Haushaltsvermerk: SN 1</b>	<b>Verf.-Ber.: 11</b>	
0,00	0,00	0,00	0,00	0,00	121.766,31	121.766,31	0,00	113.448,00	0,00
0,00		0,00	0,00	0,00	0,00	121.766,31		8.318,31	0,00
<b>40020.43000</b>	<b>Beiträge zu Versorgungskassen für Beamte</b>								
							<b>Haushaltsvermerk: SN 1</b>	<b>Verf.-Ber.: 11</b>	
0,00	0,00	0,00	0,00	0,00	21.648,21	21.648,21	0,00	20.742,00	0,00
0,00		0,00	0,00	0,00	0,00	21.648,21		906,21	0,00
<b>40020.43400</b>	<b>Beiträge zu Versorgungskassen für Beschäftigte</b>								
							<b>Haushaltsvermerk: SN 1</b>	<b>Verf.-Ber.: 11</b>	
0,00	0,00	0,00	0,00	0,00	4.049,12	4.049,12	0,00	3.772,00	0,00
0,00		0,00	0,00	0,00	0,00	4.049,12		277,12	0,00
<b>40020.44400</b>	<b>Beiträge zur gesetzl. Sozialversicherung für Beschäftigte</b>								
							<b>Haushaltsvermerk: SN 1</b>	<b>Verf.-Ber.: 11</b>	
0,00	0,00	0,00	0,00	0,00	23.470,02	23.470,02	0,00	21.615,00	0,00
0,00		0,00	0,00	0,00	0,00	23.470,02		1.855,02	0,00
<b>40020.45100</b>	<b>Gesundheitsuntersuchungen u.ä.</b>								
							<b>Haushaltsvermerk: SN 1</b>	<b>Verf.-Ber.: 11</b>	
0,00	0,00	0,00	0,00	0,00	0,00	0,00	0,00	10,00	0,00
0,00		0,00	0,00	0,00	0,00	0,00		-10,00	0,00
<b>Zwischensumme</b>	<b>Ausgabe:</b>								
<b>0,00</b>	<b>0,00</b>	<b>0,00</b>	<b>0,00</b>	<b>0,00</b>	<b>240.865,77</b>	<b>240.865,77</b>	<b>0,00</b>	<b>236.492,00</b>	<b>0,00</b>
<b>0,00</b>		<b>0,00</b>	<b>0,00</b>	<b>0,00</b>	<b>0,00</b>	<b>240.865,77</b>		<b>4.373,77</b>	<b>0,00</b>

# Jahresrechnung Verwaltungshaushalt 2014 (in EUR)

Kassenreste	Abgänge auf Kassenreste	HH-Reste	Abgänge auf HH-Reste	HH-Reste Übernahme	Anordnungs-soll	Ist	Neue Kassenreste	HH-Ansatz +Nachträge	mehr+ weniger-	
Globalber. Vorjahr		neue HH-Reste aus üpl.	Anordnungen auf HH-Reste	Neue HH-Reste	Globalber. lfd. Jahr	Rech.-Erg.		Soll-übertrag	üpl.-/apl.	
<b>40020 Verwaltung der Ausbildungsförderung</b>										
<b>Summe UA Einnahme:</b>										
0,00	0,00	0,00	0,00	0,00	750,00	0,00	750,00	500,00	250,00	
0,00		0,00	0,00	0,00	0,00	750,00		0,00	0,00	
<b>Summe UA Ausgabe:</b>										
0,00	0,00	0,00	0,00	0,00	240.865,77	240.865,77	0,00	236.492,00	0,00	
0,00		0,00	0,00	0,00	0,00	240.865,77		4.373,77	0,00	
<b>Summe UA Differenz:</b>										
0,00	0,00	0,00	0,00	0,00	-240.115,77	-240.865,77	750,00	-235.992,00	250,00	
0,00		0,00	0,00	0,00	0,00	-240.115,77		-4.373,77	0,00	

# Jahresrechnung Verwaltungshaushalt 2014 (in EUR)

Kassenreste	Abgänge auf Kassenreste	HH-Reste	Abgänge auf HH-Reste	HH-Reste Übernahme	Anordnungs-soll	Ist	Neue Kassenreste	HH-Ansatz +Nachträge	mehr+weniger-	
Globalber. Vorjahr		neue HH-Reste aus üpl.	Anordnungen auf HH-Reste	Neue HH-Reste	Globalber. lfd. Jahr	Rech.-Erg.		Soll-übertrag	üpl./apl.	
<b>40030</b>	<b>Versorgungsverwaltung</b>									
<b>40030.16800</b>	<b>Erstattungen von Ausgaben des Verwaltungshaushaltes übrige Bereiche</b>						<b>Haushaltsvermerk:</b>	<b>3 PK</b>	<b>Verf.-Ber.:</b>	<b>50</b>
0,00	0,00	0,00	0,00	0,00	273.527,00	273.527,00	0,00	230.000,00	43.527,00	
0,00		0,00	0,00	0,00	0,00	273.527,00		0,00	44.688,00	
<b>Zwischensumme</b>	<b>Einnahme:</b>									
<b>0,00</b>	<b>0,00</b>	<b>0,00</b>	<b>0,00</b>	<b>0,00</b>	<b>273.527,00</b>	<b>273.527,00</b>	<b>0,00</b>	<b>230.000,00</b>	<b>43.527,00</b>	
<b>0,00</b>		<b>0,00</b>	<b>0,00</b>	<b>0,00</b>	<b>0,00</b>	<b>273.527,00</b>		<b>0,00</b>	<b>44.688,00</b>	
<b>40030.41400</b>	<b>Dienstbezüge für Beschäftigte</b>						<b>Haushaltsvermerk:</b>	<b>SN 1</b>	<b>Verf.-Ber.:</b>	<b>11</b>
0,00	0,00	0,00	0,00	0,00	483.904,93	483.904,93	0,00	488.379,00	0,00	
0,00		0,00	0,00	0,00	0,00	483.904,93		-4.474,07	0,00	
<b>40030.43400</b>	<b>Beiträge zu Versorgungskassen für Beschäftigte</b>						<b>Haushaltsvermerk:</b>	<b>SN 1</b>	<b>Verf.-Ber.:</b>	<b>11</b>
0,00	0,00	0,00	0,00	0,00	16.036,30	16.036,30	0,00	16.230,00	0,00	
0,00		0,00	0,00	0,00	0,00	16.036,30		-193,70	0,00	
<b>40030.44400</b>	<b>Beiträge zur gesetzl. Sozialversicherung für Beschäftigte</b>						<b>Haushaltsvermerk:</b>	<b>SN 1</b>	<b>Verf.-Ber.:</b>	<b>11</b>
0,00	0,00	0,00	0,00	0,00	93.628,25	93.628,25	0,00	85.665,00	0,00	
0,00		0,00	0,00	0,00	0,00	93.628,25		7.963,25	0,00	
<b>40030.61600</b>	<b>Sonstige Ausgaben -Erstattung Wertmarken-</b>						<b>Haushaltsvermerk:</b>	<b>1</b>	<b>Verf.-Ber.:</b>	<b>50</b>
0,00	0,00	0,00	0,00	0,00	287.043,00	287.043,00	0,00	230.000,00	44.688,00	
0,00		0,00	0,00	0,00	0,00	287.043,00		12.355,00	44.688,00	
<b>40030.65030</b>	<b>Büromaterial</b>						<b>Haushaltsvermerk:</b>	<b>1</b>	<b>Verf.-Ber.:</b>	<b>50</b>
0,00	0,00	0,00	0,00	0,00	2.260,60	2.260,60	0,00	6.000,00	-3.739,40	
0,00		0,00	0,00	0,00	0,00	2.260,60		0,00	0,00	
<b>40030.65100</b>	<b>Amtsspezifische Fachliteratur und Medien</b>								<b>Verf.-Ber.:</b>	<b>11</b>
0,00	0,00	0,00	0,00	0,00	499,28	499,28	0,00	500,00	-0,72	
0,00		0,00	0,00	0,00	0,00	499,28		0,00	0,00	
<b>40030.65230</b>	<b>Fernsprechgebühren</b>						<b>Haushaltsvermerk:</b>	<b>1</b>	<b>Verf.-Ber.:</b>	<b>11</b>
0,00	0,00	0,00	0,00	0,00	786,65	786,65	0,00	1.000,00	-213,35	
0,00		0,00	0,00	0,00	0,00	786,65		0,00	0,00	
<b>40030.65240</b>	<b>Portokosten</b>						<b>Haushaltsvermerk:</b>	<b>1</b>	<b>Verf.-Ber.:</b>	<b>11</b>
0,00	0,00	0,00	0,00	0,00	18.934,37	18.934,37	0,00	27.000,00	-8.065,63	
0,00		0,00	0,00	0,00	0,00	18.934,37		0,00	0,00	
<b>40030.65500</b>	<b>Sachverständigen-, Gerichts- und ähnliche Kosten</b>						<b>Haushaltsvermerk:</b>	<b>1</b>	<b>Verf.-Ber.:</b>	<b>50</b>
0,00	0,00	0,00	0,00	0,00	319.289,54	319.289,54	0,00	315.000,00	0,00	
0,00		0,00	0,00	0,00	0,00	319.289,54		4.289,54	0,00	



# Jahresrechnung Verwaltungshaushalt 2014 (in EUR)

Kassenreste	Abgänge auf Kassenreste	HH-Reste	Abgänge auf HH-Reste	HH-Reste Übernahme	Anordnungs-soll	Ist	Neue Kassenreste	HH-Ansatz +Nachträge	mehr+ weniger-
Globalber. Vorjahr		neue HH-Reste aus üpl.	Anordnungen auf HH-Reste	Neue HH-Reste	Globalber. lfd. Jahr	Rech.-Erg.		Soll-übertrag	üpl.-/apl.
<b>40030 Versorgungsverwaltung</b>									
<b>Zwischensumme</b>	<b>Ausgabe:</b>								
0,00	0,00	0,00	0,00	0,00	1.222.382,92	1.222.382,92	0,00	1.169.774,00	32.668,90
0,00		0,00	0,00	0,00	0,00	1.222.382,92		19.940,02	44.688,00
<b>Summe UA</b>	<b>Einnahme:</b>								
0,00	0,00	0,00	0,00	0,00	273.527,00	273.527,00	0,00	230.000,00	43.527,00
0,00		0,00	0,00	0,00	0,00	273.527,00		0,00	44.688,00
<b>Summe UA</b>	<b>Ausgabe:</b>								
0,00	0,00	0,00	0,00	0,00	1.222.382,92	1.222.382,92	0,00	1.169.774,00	32.668,90
0,00		0,00	0,00	0,00	0,00	1.222.382,92		19.940,02	44.688,00
<b>Summe UA</b>	<b>Differenz:</b>								
0,00	0,00	0,00	0,00	0,00	-948.855,92	-948.855,92	0,00	-939.774,00	10.858,10
0,00		0,00	0,00	0,00	0,00	-948.855,92		-19.940,02	0,00

# Jahresrechnung Verwaltungshaushalt 2014 (in EUR)

Kassenreste	Abgänge auf Kassenreste	HH-Reste	Abgänge auf HH-Reste	HH-Reste Übernahme	Anordnungs-soll	Ist	Neue Kassenreste	HH-Ansatz +Nachträge	mehr+weniger-
Globalber. Vorjahr		neue HH-Reste aus üpl.	Anordnungen auf HH-Reste	Neue HH-Reste	Globalber. lfd. Jahr	Rech.-Erg.		Soll-übertrag	üpl./apl.
<b>40500</b>	<b>Verwaltung der Grundsicherung für Arbeitsuchende</b>								
<b>40500.16400</b>	<b>Erstattungen für Ausgaben des Verwaltungshaushalts vom sonstigen öffentlichen Bereich (Jobcenter)</b>								
									<b>Verf.-Ber.: 11</b>
0,00	0,00	0,00	0,00	0,00	2.192.334,25	2.192.334,25	0,00	2.620.000,00	-427.665,75
0,00		0,00	0,00	0,00	0,00	2.192.334,25		0,00	0,00
<b>40500.16410</b>	<b>Erstattungen für Ausgaben des Verwaltungshaushalts vom sonstigen öffentlichen Bereich (Jobcenter)</b>								
									<b>Verf.-Ber.: 11</b>
0,00	0,00	0,00	0,00	0,00	514.634,22	514.634,22	0,00	450.000,00	64.634,22
0,00		0,00	0,00	0,00	0,00	514.634,22		0,00	0,00
<b>40500.17400</b>	<b>Zuweisungen sonstiger öffentlicher Bereich</b>								
									<b>Verf.-Ber.: 11</b>
0,00	0,00	0,00	0,00	0,00	435.437,27	435.437,27	0,00	450.000,00	-14.562,73
0,00		0,00	0,00	0,00	0,00	435.437,27		0,00	0,00
<b>Zwischensumme</b>	<b>Einnahme:</b>								
<b>0,00</b>	<b>0,00</b>	<b>0,00</b>	<b>0,00</b>	<b>0,00</b>	<b>3.142.405,74</b>	<b>3.142.405,74</b>	<b>0,00</b>	<b>3.520.000,00</b>	<b>-377.594,26</b>
<b>0,00</b>		<b>0,00</b>	<b>0,00</b>	<b>0,00</b>	<b>0,00</b>	<b>3.142.405,74</b>		<b>0,00</b>	<b>0,00</b>
<b>40500.41000</b>	<b>Dienstbezüge für Beamte</b>								
							<b>Haushaltsvermerk: SN 1</b>	<b>Verf.-Ber.: 11</b>	
0,00	0,00	0,00	0,00	0,00	517.496,70	517.496,70	0,00	830.384,00	0,00
0,00		0,00	0,00	0,00	0,00	517.496,70		-312.887,30	0,00
<b>40500.41100</b>	<b>Zuführung zur Versorgungsrücklage für Beamte</b>								
							<b>Haushaltsvermerk: SN 1</b>	<b>Verf.-Ber.: 11</b>	
0,00	0,00	0,00	0,00	0,00	3.725,33	3.725,33	0,00	5.677,00	0,00
0,00		0,00	0,00	0,00	0,00	3.725,33		-1.951,67	0,00
<b>40500.41400</b>	<b>Dienstbezüge für Beschäftigte</b>								
							<b>Haushaltsvermerk: SN 1</b>	<b>Verf.-Ber.: 11</b>	
0,00	0,00	0,00	0,00	0,00	1.577.878,65	1.577.878,65	0,00	1.539.937,00	0,00
0,00		0,00	0,00	0,00	0,00	1.577.878,65		37.941,65	0,00
<b>40500.43000</b>	<b>Beiträge zu Versorgungskassen für Beamte</b>								
							<b>Haushaltsvermerk: SN 1</b>	<b>Verf.-Ber.: 11</b>	
0,00	0,00	0,00	0,00	0,00	160.663,63	160.663,63	0,00	225.496,00	0,00
0,00		0,00	0,00	0,00	0,00	160.663,63		-64.832,37	0,00
<b>40500.43400</b>	<b>Beiträge zu Versorgungskassen für Beschäftigte</b>								
							<b>Haushaltsvermerk: SN 1</b>	<b>Verf.-Ber.: 11</b>	
0,00	0,00	0,00	0,00	0,00	54.242,47	54.242,47	0,00	51.191,00	0,00
0,00		0,00	0,00	0,00	0,00	54.242,47		3.051,47	0,00
<b>40500.44400</b>	<b>Beiträge zur gesetzl. Sozialversicherung für Beschäftigte</b>								
							<b>Haushaltsvermerk: SN 1</b>	<b>Verf.-Ber.: 11</b>	
0,00	0,00	0,00	0,00	0,00	263.128,93	263.128,93	0,00	283.974,00	0,00
0,00		0,00	0,00	0,00	0,00	263.128,93		-20.845,07	0,00
<b>40500.45000</b>	<b>Beihilfen, Unterstützungen und dgl.</b>								
							<b>Haushaltsvermerk: SN 1</b>	<b>Verf.-Ber.: 11</b>	
0,00	0,00	0,00	0,00	0,00	11.940,67	11.940,67	0,00	28.000,00	0,00
0,00		0,00	0,00	0,00	0,00	11.940,67		-16.059,33	0,00

# Jahresrechnung Verwaltungshaushalt 2014 (in EUR)

Kassenreste	Abgänge auf Kassenreste	HH-Reste	Abgänge auf HH-Reste	HH-Reste Übernahme	Anordnungs-soll	Ist	Neue Kassenreste	HH-Ansatz +Nachträge	mehr+ weniger-
Globalber. Vorjahr		neue HH-Reste aus üpl.	Anordnungen auf HH-Reste	Neue HH-Reste	Globalber. lfd. Jahr	Rech.-Erg.		Soll-übertrag	üpl./apl.
<b>40500</b>	<b>Verwaltung der Grundsicherung für Arbeitsuchende</b>								
<b>40500.45100</b>	<b>Gesundheitsuntersuchungen u.ä.</b>								
							Haushaltsvermerk: SN 1	Verf.-Ber.: 11	
0,00	0,00	0,00	0,00	0,00	0,00	0,00	0,00	1.000,00	0,00
0,00		0,00	0,00	0,00	0,00	0,00		-1.000,00	0,00
<b>40500.56200</b>	<b>externe Fortbildungskosten</b>								
							Haushaltsvermerk: 1	Verf.-Ber.: 11	
0,00	0,00	0,00	0,00	0,00	421,60	421,60	0,00	1.700,00	-1.278,40
0,00		0,00	0,00	0,00	0,00	421,60		0,00	0,00
<b>40500.65410</b>	<b>Reisekosten</b>								
							Haushaltsvermerk: 1	Verf.-Ber.: 11	
0,00	0,00	0,00	0,00	0,00	103,58	103,58	0,00	300,00	-196,42
0,00		0,00	0,00	0,00	0,00	103,58		0,00	0,00
<b>40500.65420</b>	<b>Fahrtkosten und km-Geldentschädigung</b>								
							Haushaltsvermerk: 1	Verf.-Ber.: 67	
0,00	0,00	0,00	0,00	0,00	0,00	0,00	0,00	100,00	-100,00
0,00		0,00	0,00	0,00	0,00	0,00		0,00	0,00
<b>40500.67000</b>	<b>Erstattungen von Ausgaben des Verwaltungshaushalts</b>								
							Haushaltsvermerk: 1	Verf.-Ber.: 50	
0,00	0,00	0,00	0,00	0,00	2.996.029,88	2.996.029,88	0,00	3.000.000,00	-3.970,12
0,00		0,00	0,00	0,00	0,00	2.996.029,88		0,00	0,00
<b>Zwischensumme</b>	<b>Ausgabe:</b>								
0,00	0,00	0,00	0,00	0,00	5.585.631,44	5.585.631,44	0,00	5.967.759,00	-5.544,94
0,00		0,00	0,00	0,00	0,00	5.585.631,44		-376.582,62	0,00
<b>Summe UA</b>	<b>Einnahme:</b>								
0,00	0,00	0,00	0,00	0,00	3.142.405,74	3.142.405,74	0,00	3.520.000,00	-377.594,26
0,00		0,00	0,00	0,00	0,00	3.142.405,74		0,00	0,00
<b>Summe UA</b>	<b>Ausgabe:</b>								
0,00	0,00	0,00	0,00	0,00	5.585.631,44	5.585.631,44	0,00	5.967.759,00	-5.544,94
0,00		0,00	0,00	0,00	0,00	5.585.631,44		-376.582,62	0,00
<b>Summe UA</b>	<b>Differenz:</b>								
0,00	0,00	0,00	0,00	0,00	-2.443.225,70	-2.443.225,70	0,00	-2.447.759,00	-372.049,32
0,00		0,00	0,00	0,00	0,00	-2.443.225,70		376.582,62	0,00

# Jahresrechnung Verwaltungshaushalt 2014 (in EUR)

Kassenreste	Abgänge auf Kassenreste	HH-Reste	Abgänge auf HH-Reste	HH-Reste Übernahme	Anordnungs-soll	Ist	Neue Kassenreste	HH-Ansatz +Nachträge	mehr+ weniger-
Globalber. Vorjahr		neue HH-Reste aus üpl.	Anordnungen auf HH-Reste	Neue HH-Reste	Globalber. lfd. Jahr	Rech.-Erg.		Soll-übertrag	üpl.-/apl.
<b>40600</b>	<b>Betreuungsstelle</b>								
<b>40600.10010</b>	<b>Verwaltungsgebühren</b>								<b>Verf.-Ber.: 50</b>
	0,00	0,00	0,00	0,00	11.940,00	11.940,00	0,00	21.000,00	-9.060,00
	0,00	0,00	0,00	0,00	0,00	11.940,00		0,00	0,00
<b>Zwischensumme</b>	<b>Einnahme:</b>								
	<b>0,00</b>	<b>0,00</b>	<b>0,00</b>	<b>0,00</b>	<b>11.940,00</b>	<b>11.940,00</b>	<b>0,00</b>	<b>21.000,00</b>	<b>-9.060,00</b>
	<b>0,00</b>	<b>0,00</b>	<b>0,00</b>	<b>0,00</b>	<b>0,00</b>	<b>11.940,00</b>		<b>0,00</b>	<b>0,00</b>
<b>40600.41000</b>	<b>Dienstbezüge für Beamte</b>								<b>Haushaltsvermerk: SN 1 Verf.-Ber.: 11</b>
	0,00	0,00	0,00	0,00	123.186,73	123.186,73	0,00	121.813,00	0,00
	0,00	0,00	0,00	0,00	0,00	123.186,73		1.373,73	0,00
<b>40600.41100</b>	<b>Zuführung zur Versorgungsrücklage für Beamte</b>								<b>Haushaltsvermerk: SN 1 Verf.-Ber.: 11</b>
	0,00	0,00	0,00	0,00	1.143,53	1.143,53	0,00	833,00	0,00
	0,00	0,00	0,00	0,00	0,00	1.143,53		310,53	0,00
<b>40600.41400</b>	<b>Dienstbezüge für Beschäftigte</b>								<b>Haushaltsvermerk: SN 1 Verf.-Ber.: 11</b>
	0,00	0,00	0,00	0,00	294.291,42	294.291,42	0,00	225.330,00	0,00
	0,00	0,00	0,00	0,00	0,00	294.291,42		68.961,42	0,00
<b>40600.43000</b>	<b>Beiträge zu Versorgungskassen für Beamte</b>								<b>Haushaltsvermerk: SN 1 Verf.-Ber.: 11</b>
	0,00	0,00	0,00	0,00	39.657,16	39.657,16	0,00	33.079,00	0,00
	0,00	0,00	0,00	0,00	0,00	39.657,16		6.578,16	0,00
<b>40600.43400</b>	<b>Beiträge zu Versorgungskassen für Beschäftigte</b>								<b>Haushaltsvermerk: SN 1 Verf.-Ber.: 11</b>
	0,00	0,00	0,00	0,00	9.718,28	9.718,28	0,00	7.495,00	0,00
	0,00	0,00	0,00	0,00	0,00	9.718,28		2.223,28	0,00
<b>40600.44400</b>	<b>Beiträge zur gesetzl. Sozialversicherung für Beschäftigte</b>								<b>Haushaltsvermerk: SN 1 Verf.-Ber.: 11</b>
	0,00	0,00	0,00	0,00	56.697,62	56.697,62	0,00	39.121,00	0,00
	0,00	0,00	0,00	0,00	0,00	56.697,62		17.576,62	0,00
<b>40600.65030</b>	<b>Büromaterial</b>								<b>Haushaltsvermerk: 1 Verf.-Ber.: 50</b>
	0,00	0,00	0,00	0,00	731,08	731,08	0,00	600,00	0,00
	0,00	0,00	0,00	0,00	0,00	731,08		131,08	0,00
<b>40600.65100</b>	<b>Amtsspezifische Fachliteratur und Medien</b>								<b>Verf.-Ber.: 11</b>
	0,00	0,00	0,00	0,00	460,13	460,13	0,00	500,00	-39,87
	0,00	0,00	0,00	0,00	0,00	460,13		0,00	0,00
<b>40600.65420</b>	<b>Fahrtkosten und km-Geldentschädigung</b>								<b>Haushaltsvermerk: 1 Verf.-Ber.: 67</b>
	0,00	0,00	0,00	0,00	2.622,76	2.622,76	0,00	2.700,00	-77,24
	0,00	0,00	0,00	0,00	0,00	2.622,76		0,00	0,00

# Jahresrechnung Verwaltungshaushalt 2014 (in EUR)

Kassenreste	Abgänge auf Kassenreste	HH-Reste	Abgänge auf HH-Reste	HH-Reste Übernahme	Anordnungs-soll	Ist	Neue Kassenreste	HH-Ansatz +Nachträge	mehr+ weniger-
Globalber. Vorjahr		neue HH-Reste aus üpl.	Anordnungen auf HH-Reste	Neue HH-Reste	Globalber. lfd. Jahr	Rech.-Erg.		Soll-übertrag	üpl.-/apl.
<b>40600</b>	<b>Betreuungsstelle</b>								
<b>40600.71800</b>	<b>Zuschuss für übrige Bereiche</b>								
							Haushaltsvermerk: 1	Verf.-Ber.: 50	
0,00	0,00	0,00	0,00	0,00	36.000,00	36.000,00	0,00	36.000,00	0,00
0,00		0,00	0,00	0,00	0,00	36.000,00		0,00	0,00
<b>Zwischensumme</b>	<b>Ausgabe:</b>								
0,00	0,00	0,00	0,00	0,00	564.508,71	564.508,71	0,00	467.471,00	-117,11
0,00		0,00	0,00	0,00	0,00	564.508,71		97.154,82	0,00
<b>Summe UA</b>	<b>Einnahme:</b>								
0,00	0,00	0,00	0,00	0,00	11.940,00	11.940,00	0,00	21.000,00	-9.060,00
0,00		0,00	0,00	0,00	0,00	11.940,00		0,00	0,00
<b>Summe UA</b>	<b>Ausgabe:</b>								
0,00	0,00	0,00	0,00	0,00	564.508,71	564.508,71	0,00	467.471,00	-117,11
0,00		0,00	0,00	0,00	0,00	564.508,71		97.154,82	0,00
<b>Summe UA</b>	<b>Differenz:</b>								
0,00	0,00	0,00	0,00	0,00	-552.568,71	-552.568,71	0,00	-446.471,00	-8.942,89
0,00		0,00	0,00	0,00	0,00	-552.568,71		-97.154,82	0,00

# Jahresrechnung Verwaltungshaushalt 2014 (in EUR)

Kassenreste	Abgänge auf Kassenreste	HH-Reste	Abgänge auf HH-Reste	HH-Reste Übernahme	Anordnungs-soll	Ist	Neue Kassenreste	HH-Ansatz +Nachträge	mehr+ weniger-
Globalber. Vorjahr		neue HH-Reste aus üpl.	Anordnungen auf HH-Reste	Neue HH-Reste	Globalber. lfd. Jahr	Rech.-Erg.		Soll-übertrag	üpl.-/apl.
<b>40700</b>	<b>Jugendamt</b>								
<b>40700.10000</b>	<b>Verwaltungsgebühren</b>								
									<b>Verf.-Ber.: 51</b>
0,00	0,00	0,00	0,00	0,00	22.046,67	22.046,67	0,00	20.000,00	2.046,67
0,00		0,00	0,00	0,00	0,00	22.046,67		0,00	0,00
<b>40700.14010</b>	<b>Einnahmen aus Mieten und Pachten (langfristige Verträge)</b>								
								<b>Haushaltsvermerk: PK</b>	<b>Verf.-Ber.: 23</b>
0,00	0,00	0,00	0,00	0,00	1.399,80	1.399,80	0,00	1.050,00	349,80
0,00		0,00	0,00	0,00	0,00	1.399,80		0,00	0,00
<b>40700.15030</b>	<b>Energie-Rückzahlung aus Vorjahren</b>								
								<b>Haushaltsvermerk: 3 PK</b>	<b>Verf.-Ber.: 23</b>
0,00	0,00	0,00	0,00	0,00	30,55	30,55	0,00	0,00	30,55
0,00		0,00	0,00	0,00	0,00	30,55		0,00	30,55
<b>40700.15050</b>	<b>Sonstige Einnahmen</b>								
								<b>Haushaltsvermerk: PK</b>	<b>Verf.-Ber.: 51</b>
0,00	0,00	0,00	0,00	0,00	699,80	699,80	0,00	1.900,00	-1.200,20
0,00		0,00	0,00	0,00	0,00	699,80		0,00	0,00
<b>40700.15500</b>	<b>Sonstige Einnahmen</b>								
								<b>Haushaltsvermerk: PK</b>	<b>Verf.-Ber.: 51</b>
2.011,94	0,00	0,00	0,00	0,00	0,00	0,00	2.011,94	0,00	0,00
0,00		0,00	0,00	0,00	0,00	0,00		0,00	0,00
<b>40700.16100</b>	<b>Erstattungen für Ausgaben des Verwaltungshaushalts vom Land</b>								
								<b>Verf.-Ber.: 51</b>	
0,00	0,00	0,00	0,00	0,00	39.387,15	39.387,15	0,00	39.420,00	-32,85
0,00		0,00	0,00	0,00	0,00	39.387,15		0,00	0,00
<b>40700.17100</b>	<b>Zuweisungen und Zuschüsse für laufende Zwecke</b>								
								<b>Verf.-Ber.: 51</b>	
0,00	0,00	0,00	0,00	0,00	49.922,49	49.922,49	0,00	50.000,00	-77,51
0,00		0,00	0,00	0,00	0,00	49.922,49		0,00	0,00
<b>Zwischensumme</b>	<b>Einnahme:</b>								
<b>2.011,94</b>	<b>0,00</b>	<b>0,00</b>	<b>0,00</b>	<b>0,00</b>	<b>113.486,46</b>	<b>113.486,46</b>	<b>2.011,94</b>	<b>112.370,00</b>	<b>1.116,46</b>
<b>0,00</b>		<b>0,00</b>	<b>0,00</b>	<b>0,00</b>	<b>0,00</b>	<b>113.486,46</b>		<b>0,00</b>	<b>30,55</b>
<b>40700.41000</b>	<b>Dienstbezüge für Beamte</b>								
								<b>Haushaltsvermerk: SN 1</b>	<b>Verf.-Ber.: 11</b>
0,00	0,00	0,00	0,00	0,00	430.367,43	430.367,43	0,00	434.799,00	0,00
0,00		0,00	0,00	0,00	0,00	430.367,43		-4.431,57	0,00
<b>40700.41100</b>	<b>Zuführung zur Versorgungsrücklage für Beamte</b>								
								<b>Haushaltsvermerk: SN 1</b>	<b>Verf.-Ber.: 11</b>
0,00	0,00	0,00	0,00	0,00	2.539,75	2.539,75	0,00	2.972,00	0,00
0,00		0,00	0,00	0,00	0,00	2.539,75		-432,25	0,00
<b>40700.41400</b>	<b>Dienstbezüge für Beschäftigte</b>								
								<b>Haushaltsvermerk: SN 1</b>	<b>Verf.-Ber.: 11</b>
0,00	0,00	0,00	0,00	0,00	1.521.125,17	1.521.125,17	0,00	1.418.435,00	0,00
0,00		0,00	0,00	0,00	0,00	1.521.125,17		102.690,17	0,00

# Jahresrechnung Verwaltungshaushalt 2014 (in EUR)

Kassenreste	Abgänge auf Kassenreste	HH-Reste	Abgänge auf HH-Reste	HH-Reste Übernahme	Anordnungs-soll	Ist	Neue Kassenreste	HH-Ansatz +Nachträge	mehr+weniger-
Globalber. Vorjahr		neue HH-Reste aus üpl.	Anordnungen auf HH-Reste	Neue HH-Reste	Globalber. lfd. Jahr	Rech.-Erg.		Soll-übertrag	üpl./apl.
<b>40700</b>	<b>Jugendamt</b>								
<b>40700.43000</b>	<b>Beiträge zu Versorgungskassen für Beamte</b>								
	0,00	0,00	0,00	0,00	0,00	107.911,03	0,00	118.072,00	0,00
	0,00		0,00	0,00	0,00	0,00		-10.160,97	0,00
<b>40700.43400</b>	<b>Beiträge zu Versorgungskassen für Beschäftigte</b>								
	0,00	0,00	0,00	0,00	0,00	49.762,24	0,00	47.015,00	0,00
	0,00		0,00	0,00	0,00	0,00		2.747,24	0,00
<b>40700.44400</b>	<b>Beiträge zur gesetzl. Sozialversicherung für Beschäftigte</b>								
	0,00	0,00	0,00	0,00	0,00	289.167,99	0,00	252.686,00	0,00
	0,00		0,00	0,00	0,00	0,00		36.481,99	0,00
<b>40700.45100</b>	<b>Gesundheitsuntersuchungen u.ä.</b>								
	0,00	0,00	0,00	0,00	0,00	628,66	0,00	500,00	0,00
	0,00		0,00	0,00	0,00	0,00		128,66	0,00
<b>40700.50010</b>	<b>Gebäudeunterhaltung</b>								
	0,00	0,00	0,00	0,00	0,00	3.778,91	0,00	9.000,00	0,00
	0,00		0,00	0,00	0,00	0,00		-5.221,09	0,00
<b>40700.50500</b>	<b>Unterhaltung der Alarm-, Feuermelde- und Uhrenanlagen</b>								
	0,00	0,00	0,00	0,00	0,00	0,00	0,00	500,00	-500,00
	0,00		0,00	0,00	0,00	0,00		0,00	0,00
<b>40700.52020</b>	<b>Anschaffung und Unterhaltung von Büro- und Einrichtungsgegenständen</b>								
	0,00	0,00	0,00	0,00	0,00	11.770,18	0,00	10.000,00	0,00
	0,00		0,00	0,00	0,00	0,00		1.770,18	0,00
<b>40700.52150</b>	<b>Anschaffung und Unterhaltung von Maschinen und Geräten</b>								
	0,00	0,00	0,00	0,00	0,00	10.291,90	0,00	14.000,00	0,00
	0,00		0,00	0,00	0,00	0,00		-3.708,10	0,00
<b>40700.52500</b>	<b>Unterhaltung von amtspezifischer Hard- und Software</b>								
	0,00	0,00	0,00	0,00	0,00	38.624,97	0,00	40.000,00	0,00
	0,00		0,00	0,00	0,00	0,00		-1.375,03	0,00
<b>40700.53010</b>	<b>Mieten/Leasing für bewegliches Anlagevermögen</b>								
	0,00	0,00	0,00	0,00	0,00	1.270,92	0,00	4.600,00	-1.519,20
	0,00		0,00	0,00	0,00	0,00		-1.809,88	0,00
<b>40700.53011</b>	<b>Leasing Fahrzeuge</b>								
	0,00	0,00	0,00	0,00	0,00	1.067,40	0,00	2.400,00	-1.332,60
	0,00		0,00	0,00	0,00	0,00		0,00	0,00

# Jahresrechnung Verwaltungshaushalt 2014 (in EUR)

Kassenreste	Abgänge auf Kassenreste	HH-Reste	Abgänge auf HH-Reste	HH-Reste Übernahme	Anordnungs-soll	Ist	Neue Kassenreste	HH-Ansatz +Nachträge	mehr+ weniger-
Globalber. Vorjahr		neue HH-Reste aus üpl.	Anordnungen auf HH-Reste	Neue HH-Reste	Globalber. lfd. Jahr	Rech.-Erg.		Soll-übertrag	üpl.-/apl.
<b>40700</b>	<b>Jugendamt</b>								
<b>40700.54010</b>	<b>Wasser</b>						<b>Haushaltsvermerk: SN 3</b>	<b>Verf.-Ber.: 23</b>	
	0,00	0,00	0,00	0,00	1.364,94	1.364,94	0,00	1.500,00	-135,06
	0,00		0,00	0,00	0,00	1.364,94		0,00	0,00
<b>40700.54020</b>	<b>Gas</b>						<b>Haushaltsvermerk: SN 3</b>	<b>Verf.-Ber.: 23</b>	
	0,00	0,00	0,00	0,00	1.629,96	1.629,96	0,00	4.500,00	-2.870,04
	0,00		0,00	0,00	0,00	1.629,96		0,00	0,00
<b>40700.54030</b>	<b>Elektroenergie</b>						<b>Haushaltsvermerk: SN 3</b>	<b>Verf.-Ber.: 23</b>	
	0,00	0,00	0,00	0,00	12.613,85	12.613,85	0,00	5.700,00	0,00
	0,00		0,00	0,00	0,00	12.613,85		6.913,85	0,00
<b>40700.54050</b>	<b>Fernwärme</b>						<b>Haushaltsvermerk: SN 3</b>	<b>Verf.-Ber.: 23</b>	
	0,00	0,00	0,00	0,00	40.281,57	40.281,57	0,00	56.400,00	-16.118,43
	0,00		0,00	0,00	0,00	40.281,57		0,00	0,00
<b>40700.54070</b>	<b>Abwasser</b>						<b>Haushaltsvermerk: SN 3</b>	<b>Verf.-Ber.: 23</b>	
	0,00	0,00	0,00	0,00	2.183,20	2.183,20	0,00	2.400,00	-216,80
	0,00		0,00	0,00	0,00	2.183,20		0,00	0,00
<b>40700.54100</b>	<b>Glas- und Gebäudereinigung</b>						<b>Haushaltsvermerk: 1</b>	<b>Verf.-Ber.: 23</b>	
	0,00	0,00	0,00	0,00	7.663,25	7.663,25	0,00	10.300,00	0,00
	0,00		0,00	0,00	0,00	7.663,25		-2.636,75	0,00
<b>40700.54250</b>	<b>Sonstige Abgaben</b>						<b>Haushaltsvermerk: 1</b>	<b>Verf.-Ber.: 23</b>	
	0,00	0,00	0,00	0,00	1.693,42	1.693,42	0,00	2.150,00	0,00
	0,00		0,00	0,00	0,00	1.693,42		-456,58	0,00
<b>40700.54900</b>	<b>Sonstige Bewirtschaftungskosten</b>						<b>Haushaltsvermerk: 1</b>	<b>Verf.-Ber.: 51</b>	
	0,00	0,00	0,00	0,00	1,69	1,69	0,00	490,00	-488,31
	0,00		0,00	0,00	0,00	1,69		0,00	0,00
<b>40700.55000</b>	<b>Haltung von Fahrzeugen</b>						<b>Haushaltsvermerk: 1</b>	<b>Verf.-Ber.: 67</b>	
	0,00	0,00	0,00	0,00	2.662,52	2.662,52	0,00	3.800,00	0,00
	0,00		0,00	0,00	0,00	2.662,52		-1.137,48	0,00
<b>40700.55010</b>	<b>Kfz-Steuern</b>						<b>Haushaltsvermerk: 1</b>	<b>Verf.-Ber.: 67</b>	
	0,00	0,00	0,00	0,00	84,00	84,00	0,00	100,00	0,00
	0,00		0,00	0,00	0,00	84,00		-16,00	0,00
<b>40700.57100</b>	<b>Erste Hilfe Material</b>						<b>Haushaltsvermerk: 1</b>	<b>Verf.-Ber.: 51</b>	
	0,00	0,00	0,00	0,00	0,00	0,00	0,00	100,00	-100,00
	0,00		0,00	0,00	0,00	0,00		0,00	0,00



# Jahresrechnung Verwaltungshaushalt 2014 (in EUR)

Kassenreste	Abgänge auf Kassenreste	HH-Reste	Abgänge auf HH-Reste	HH-Reste Übernahme	Anordnungs-soll	Ist	Neue Kassenreste	HH-Ansatz +Nachträge	mehr+ weniger-
Globalber. Vorjahr		neue HH-Reste aus üpl.	Anordnungen auf HH-Reste	Neue HH-Reste	Globalber. lfd. Jahr	Rech.-Erg.		Soll-übertrag	üpl./apl.
<b>40700</b>	<b>Jugendamt</b>								
<b>40700.57500</b>	<b>Verbrauchsmaterial</b>						<b>Haushaltsvermerk: 1</b>	<b>Verf.-Ber.: 51</b>	
0,00	0,00	0,00	0,00	0,00	225,02	225,02	0,00	500,00	-274,98
0,00		0,00	0,00	0,00	0,00	225,02		0,00	0,00
<b>40700.63610</b>	<b>Öffentlichkeitsarbeit</b>						<b>Haushaltsvermerk: 1</b>	<b>Verf.-Ber.: 11</b>	
0,00	0,00	0,00	0,00	0,00	786,03	786,03	0,00	7.300,00	-5.339,41
0,00		0,00	0,00	0,00	0,00	786,03		-1.174,56	-1.000,00
<b>40700.64600</b>	<b>Versicherungen</b>						<b>Haushaltsvermerk: 1</b>	<b>Verf.-Ber.: 30</b>	
0,00	0,00	0,00	0,00	0,00	60.189,80	60.189,80	0,00	57.000,00	0,00
0,00		0,00	0,00	0,00	0,00	60.189,80		3.189,80	0,00
<b>40700.65030</b>	<b>Büromaterial</b>						<b>Haushaltsvermerk: 1</b>	<b>Verf.-Ber.: 51</b>	
0,00	0,00	0,00	0,00	0,00	18.522,83	18.522,83	0,00	13.400,00	0,00
0,00		0,00	0,00	0,00	0,00	18.522,83		5.122,83	0,00
<b>40700.65040</b>	<b>Verlagsvordrucke</b>						<b>Haushaltsvermerk: 1</b>	<b>Verf.-Ber.: 51</b>	
0,00	0,00	0,00	0,00	0,00	801,92	801,92	0,00	1.300,00	-498,08
0,00		0,00	0,00	0,00	0,00	801,92		0,00	0,00
<b>40700.65100</b>	<b>Amtsspezifische Fachliteratur und Medien</b>							<b>Verf.-Ber.: 11</b>	
0,00	0,00	0,00	0,00	0,00	3.961,70	3.961,70	0,00	4.400,00	-438,30
0,00		0,00	0,00	0,00	0,00	3.961,70		0,00	0,00
<b>40700.65220</b>	<b>Rundfunk- und Fernsehgebühren</b>						<b>Haushaltsvermerk: 1</b>	<b>Verf.-Ber.: 11</b>	
0,00	0,00	0,00	0,00	0,00	539,40	539,40	0,00	700,00	-160,60
0,00		0,00	0,00	0,00	0,00	539,40		0,00	0,00
<b>40700.65230</b>	<b>Fernsprechgebühren</b>						<b>Haushaltsvermerk: 1</b>	<b>Verf.-Ber.: 11</b>	
0,00	0,00	0,00	0,00	0,00	14.784,65	14.784,65	0,00	17.000,00	-2.215,35
0,00		0,00	0,00	0,00	0,00	14.784,65		0,00	0,00
<b>40700.65240</b>	<b>Portokosten</b>						<b>Haushaltsvermerk: 1</b>	<b>Verf.-Ber.: 11</b>	
0,00	0,00	0,00	0,00	0,00	40.743,18	40.743,18	0,00	38.000,00	0,00
0,00		0,00	0,00	0,00	0,00	40.743,18		2.743,18	0,00
<b>40700.65410</b>	<b>Reisekosten</b>							<b>Verf.-Ber.: 11</b>	
0,00	0,00	0,00	0,00	0,00	5.501,96	5.501,96	0,00	5.000,00	501,96
0,00		0,00	0,00	0,00	0,00	5.501,96		0,00	800,00
<b>40700.65420</b>	<b>Fahrtkosten und km-Geldentschädigung</b>						<b>Haushaltsvermerk: 1</b>	<b>Verf.-Ber.: 67</b>	
0,00	0,00	0,00	0,00	0,00	8.752,98	8.752,98	0,00	12.000,00	-3.247,02
0,00		0,00	0,00	0,00	0,00	8.752,98		0,00	0,00

# Jahresrechnung Verwaltungshaushalt 2014 (in EUR)

Kassenreste	Abgänge auf Kassenreste	HH-Reste	Abgänge auf HH-Reste	HH-Reste Übernahme	Anordnungs-soll	Ist	Neue Kassenreste	HH-Ansatz +Nachträge	mehr+ weniger-
Globalber. Vorjahr		neue HH-Reste aus üpl.	Anordnungen auf HH-Reste	Neue HH-Reste	Globalber. lfd. Jahr	Rech.-Erg.		Soll-übertrag	üpl./apl.
<b>40700</b>	<b>Jugendamt</b>								
<b>40700.65500</b>	<b>Sachverständigen-,Gerichts- und ähnliche Kosten</b>								
							Haushaltsvermerk: 1	Verf.-Ber.: 51	
0,00	0,00	0,00	0,00	0,00	3.743,85	3.743,85	0,00	7.000,00	-3.256,15
0,00		0,00	0,00	0,00	0,00	3.743,85		0,00	-2.220,00
<b>40700.66100</b>	<b>Mitgliedsbeiträge</b>								
							Haushaltsvermerk: 1	Verf.-Ber.: 51	
0,00	0,00	0,00	0,00	0,00	2.567,00	2.567,00	0,00	2.600,00	-33,00
0,00		0,00	0,00	0,00	0,00	2.567,00		0,00	0,00
<b>40700.71100</b>	<b>Rückzahlung nicht verbrauchter Landeszuweisungen</b>								
								Verf.-Ber.: 51	
0,00	0,00	0,00	0,00	0,00	719,35	719,35	0,00	0,00	719,35
0,00		0,00	0,00	0,00	0,00	719,35		0,00	720,00
<b>40700.71800</b>	<b>Zuschüsse übrige Bereiche</b>								
							Haushaltsvermerk: 1	Verf.-Ber.: 51	
0,00	0,00	0,00	0,00	0,00	49.922,49	49.922,49	0,00	50.000,00	-77,51
0,00		0,00	0,00	0,00	0,00	49.922,49		0,00	0,00
<b>40700.71810</b>	<b>Zuschüsse übrige Bereiche</b>								
							Haushaltsvermerk: 1	Verf.-Ber.: 51	
0,00	0,00	0,00	0,00	0,00	20.000,00	20.000,00	0,00	20.000,00	0,00
0,00		0,00	0,00	0,00	0,00	20.000,00		0,00	0,00
<b>Zwischensumme</b>	<b>Ausgabe:</b>								
0,00	0,00	0,00	0,00	0,00	2.770.247,11	2.770.247,11	0,00	2.678.619,00	-37.599,53
0,00		0,00	0,00	0,00	0,00	2.770.247,11		129.227,64	-1.700,00
<b>Summe UA</b>	<b>Einnahme:</b>								
2.011,94	0,00	0,00	0,00	0,00	113.486,46	113.486,46	2.011,94	112.370,00	1.116,46
0,00		0,00	0,00	0,00	0,00	113.486,46		0,00	30,55
<b>Summe UA</b>	<b>Ausgabe:</b>								
0,00	0,00	0,00	0,00	0,00	2.770.247,11	2.770.247,11	0,00	2.678.619,00	-37.599,53
0,00		0,00	0,00	0,00	0,00	2.770.247,11		129.227,64	-1.700,00
<b>Summe UA</b>	<b>Differenz:</b>								
2.011,94	0,00	0,00	0,00	0,00	-2.656.760,65	-2.656.760,65	2.011,94	-2.566.249,00	38.715,99
0,00		0,00	0,00	0,00	0,00	-2.656.760,65		-129.227,64	1.730,55

# Jahresrechnung Verwaltungshaushalt 2014 (in EUR)

Kassenreste	Abgänge auf Kassenreste	HH-Reste	Abgänge auf HH-Reste	HH-Reste Übernahme	Anordnungs-soll	Ist	Neue Kassenreste	HH-Ansatz +Nachträge	mehr+ weniger-
Globalber. Vorjahr		neue HH-Reste aus üpl.	Anordnungen auf HH-Reste	Neue HH-Reste	Globalber. lfd. Jahr	Rech.-Erg.		Soll-übertrag	üpl.-/apl.
<b>41011</b>	<b>Laufende Leistungen zum Lebensunterhalt außerhalb von Einrichtungen</b>								
<b>41011.24120</b>	<b>Kostenersätze §§ 102-105 SGB XII</b>								
13.302,68	4.929,36	0,00	0,00	0,00	5.231,99	3.853,75	9.751,56	10.000,00	-4.768,01
0,00		0,00	0,00	0,00	0,00	302,63		0,00	0,00
<b>41011.24300</b>	<b>Übergeleitete Unterhaltsansprüche gegen bürgerlich-rechtlich Unterhaltspflichtige § 94 SGB XII</b>								
3.735,59	133,00	0,00	0,00	0,00	8.447,30	5.501,46	6.548,43	15.000,00	-6.552,70
0,00		0,00	0,00	0,00	0,00	8.314,30		0,00	0,00
<b>41011.24540</b>	<b>Leistungen von Sozialleistungsträgern §§ 102-105 SGB X</b>								
20.136,65	61,41	0,00	0,00	0,00	116.715,53	108.738,76	28.052,01	325.000,00	-208.284,47
0,00		0,00	0,00	0,00	0,00	116.654,12		0,00	0,00
<b>41011.24900</b>	<b>Rückzahlung gewährter Hilfen</b>								
65.768,57	14.334,78	0,00	0,00	0,00	81.876,93	35.169,61	98.141,11	60.000,00	21.876,93
0,00		0,00	0,00	0,00	0,00	67.542,15		0,00	0,00
<b>41011.24910</b>	<b>Einnahmen Tilgung von Darlehen</b>								
21.551,39	4.898,10	0,00	0,00	0,00	28.731,90	22.716,64	22.668,55	4.000,00	24.731,90
0,00		0,00	0,00	0,00	0,00	23.833,80		0,00	0,00
<b>Zwischensumme</b>	<b>Einnahme:</b>								
<b>124.494,88</b>	<b>24.356,65</b>	<b>0,00</b>	<b>0,00</b>	<b>0,00</b>	<b>241.003,65</b>	<b>175.980,22</b>	<b>165.161,66</b>	<b>414.000,00</b>	<b>-172.996,35</b>
<b>0,00</b>		<b>0,00</b>	<b>0,00</b>	<b>0,00</b>	<b>0,00</b>	<b>216.647,00</b>		<b>0,00</b>	<b>0,00</b>
<b>41011.67200</b>	<b>Erstattungen von Ausgaben des Verwaltungshaushalts Gemeinden und Gemeindeverbände §§ 106-107 SGB XII</b>								
0,00	0,00	0,00	0,00	0,00	10.266,49	10.266,49	0,00	10.000,00	0,00
0,00		0,00	0,00	0,00	0,00	10.266,49		266,49	0,00
<b>41011.73010</b>	<b>Hilfe zum Lebensunterhalt 3. Kapitel SGB XII</b>								
0,00	0,00	0,00	0,00	0,00	792.997,08	792.997,08	0,00	900.000,00	0,00
0,00		0,00	0,00	0,00	0,00	792.997,08		-107.002,92	0,00
<b>41011.73020</b>	<b>Kosten der Unterkunft 3. Kapitel SGB XII</b>								
0,00	0,00	0,00	0,00	0,00	1.524.617,09	1.524.617,09	0,00	1.300.000,00	150.000,00
0,00		0,00	0,00	0,00	0,00	1.524.617,09		74.617,09	150.000,00
<b>41011.73090</b>	<b>Darlehen</b>								
0,00	0,00	0,00	0,00	0,00	11.030,13	11.030,13	0,00	10.000,00	0,00
0,00		0,00	0,00	0,00	0,00	11.030,13		1.030,13	0,00

# Jahresrechnung Verwaltungshaushalt 2014 (in EUR)

Kassenreste	Abgänge auf Kassenreste	HH-Reste	Abgänge auf HH-Reste	HH-Reste Übernahme	Anordnungs-soll	Ist	Neue Kassenreste	HH-Ansatz +Nachträge	mehr+ weniger-
Globalber. Vorjahr		neue HH-Reste aus üpl.	Anordnungen auf HH-Reste	Neue HH-Reste	Globalber. lfd. Jahr	Rech.-Erg.		Soll-übertrag	üpl.-/apl.
<b>41011</b>	<b>Laufende Leistungen zum Lebensunterhalt außerhalb von Einrichtungen</b>								
<b>41011.74010</b>	<b>Hilfe zum Lebensunterhalt in Einrichtungen</b>								
							<b>Haushaltsvermerk: 1</b>	<b>Verf.-Ber.: 50</b>	
0,00	0,00	0,00	0,00	0,00	39.669,75	39.669,75	0,00	95.000,00	0,00
0,00		0,00	0,00	0,00	0,00	39.669,75		-55.330,25	0,00
<b>Zwischensumme</b>	<b>Ausgabe:</b>								
0,00	0,00	0,00	0,00	0,00	2.378.580,54	2.378.580,54	0,00	2.315.000,00	150.000,00
0,00		0,00	0,00	0,00	0,00	2.378.580,54		-86.419,46	150.000,00
<b>Summe UA</b>	<b>Einnahme:</b>								
124.494,88	24.356,65	0,00	0,00	0,00	241.003,65	175.980,22	165.161,66	414.000,00	-172.996,35
0,00		0,00	0,00	0,00	0,00	216.647,00		0,00	0,00
<b>Summe UA</b>	<b>Ausgabe:</b>								
0,00	0,00	0,00	0,00	0,00	2.378.580,54	2.378.580,54	0,00	2.315.000,00	150.000,00
0,00		0,00	0,00	0,00	0,00	2.378.580,54		-86.419,46	150.000,00
<b>Summe UA</b>	<b>Differenz:</b>								
124.494,88	24.356,65	0,00	0,00	0,00	-2.137.576,89	-2.202.600,32	165.161,66	-1.901.000,00	-322.996,35
0,00		0,00	0,00	0,00	0,00	-2.161.933,54		86.419,46	-150.000,00

# Jahresrechnung Verwaltungshaushalt 2014 (in EUR)

Kassenreste	Abgänge auf Kassenreste	HH-Reste	Abgänge auf HH-Reste	HH-Reste Übernahme	Anordnungs-soll	Ist	Neue Kassenreste	HH-Ansatz +Nachträge	mehr+weniger-
Globalber. Vorjahr		neue HH-Reste aus üpl.	Anordnungen auf HH-Reste	Neue HH-Reste	Globalber. lfd. Jahr	Rech.-Erg.		Soll-übertrag	üpl.-/apl.
<b>41018</b>	<b>Laufende Leistungen zum Lebensunterhalt in Einrichtungen</b>								
<b>41018.25110</b>	<b>Kostenbeiträge und Aufwendungsersatz</b>								
	184,00	0,00	0,00	0,00	7.641,72	7.406,22	419,50	15.000,00	-7.358,28
	0,00	0,00	0,00	0,00	0,00	7.641,72		0,00	0,00
<b>41018.25120</b>	<b>Kostenersätze</b>								
	62,00	0,00	0,00	0,00	352,90	414,90	0,00	0,00	352,90
	0,00	0,00	0,00	0,00	0,00	352,90		0,00	0,00
<b>41018.25300</b>	<b>Übergeleitete Unterhaltsansprüche gegen bürgerlich-rechtliche Unterhaltsverpflichtete § 94 SGB XII</b>								
	1.933,04	979,90	0,00	0,00	29.764,05	28.323,52	2.393,67	40.000,00	-10.235,95
	0,00	0,00	0,00	0,00	0,00	28.784,15		0,00	0,00
<b>41018.25540</b>	<b>Leistungen von Sozialleistungsträgern §§ 102-105 SGB X</b>								
	0,00	0,00	0,00	0,00	16.367,43	15.234,23	1.133,20	30.000,00	-13.632,57
	0,00	0,00	0,00	0,00	0,00	16.367,43		0,00	0,00
<b>41018.25910</b>	<b>Einnahmen Tilgung von Darlehen</b>								
	1.392,13	750,24	0,00	0,00	15.552,30	15.426,39	767,80	25.000,00	-9.447,70
	0,00	0,00	0,00	0,00	0,00	14.802,06		0,00	0,00
<b>Zwischensumme</b>	<b>Einnahme:</b>								
	<b>3.571,17</b>	<b>1.730,14</b>	<b>0,00</b>	<b>0,00</b>	<b>69.678,40</b>	<b>66.805,26</b>	<b>4.714,17</b>	<b>110.000,00</b>	<b>-40.321,60</b>
	<b>0,00</b>	<b>0,00</b>	<b>0,00</b>	<b>0,00</b>	<b>0,00</b>	<b>67.948,26</b>		<b>0,00</b>	<b>0,00</b>
<b>41018.74010</b>	<b>Hilfe zum Lebensunterhalt in Einrichtungen</b>								
	0,00	0,00	0,00	0,00	1.753.472,94	1.753.472,94	0,00	1.600.000,00	0,00
	0,00	0,00	0,00	0,00	0,00	1.753.472,94		153.472,94	0,00
<b>41018.74090</b>	<b>Darlehen</b>								
	0,00	0,00	0,00	0,00	1.286,04	1.286,04	0,00	15.000,00	0,00
	0,00	0,00	0,00	0,00	0,00	1.286,04		-13.713,96	0,00
<b>Zwischensumme</b>	<b>Ausgabe:</b>								
	<b>0,00</b>	<b>0,00</b>	<b>0,00</b>	<b>0,00</b>	<b>1.754.758,98</b>	<b>1.754.758,98</b>	<b>0,00</b>	<b>1.615.000,00</b>	<b>0,00</b>
	<b>0,00</b>	<b>0,00</b>	<b>0,00</b>	<b>0,00</b>	<b>0,00</b>	<b>1.754.758,98</b>		<b>139.758,98</b>	<b>0,00</b>

# Jahresrechnung Verwaltungshaushalt 2014 (in EUR)

Kassenreste	Abgänge auf Kassenreste	HH-Reste	Abgänge auf HH-Reste	HH-Reste Übernahme	Anordnungs-soll	Ist	Neue Kassenreste	HH-Ansatz +Nachträge	mehr+ weniger-	
Globalber. Vorjahr		neue HH-Reste aus üpl.	Anordnungen auf HH-Reste	Neue HH-Reste	Globalber. lfd. Jahr	Rech.-Erg.		Soll-übertrag	üpl.-/apl.	
41018	Laufende Leistungen zum Lebensunterhalt in Einrichtungen									
Summe UA	Einnahme:									
3.571,17	1.730,14	0,00	0,00	0,00	69.678,40	66.805,26	4.714,17	110.000,00	-40.321,60	
0,00		0,00	0,00	0,00	0,00	67.948,26		0,00	0,00	
Summe UA	Ausgabe:									
0,00	0,00	0,00	0,00	0,00	1.754.758,98	1.754.758,98	0,00	1.615.000,00	0,00	
0,00		0,00	0,00	0,00	0,00	1.754.758,98		139.758,98	0,00	
Summe UA	Differenz:									
3.571,17	1.730,14	0,00	0,00	0,00	-1.685.080,58	-1.687.953,72	4.714,17	-1.505.000,00	-40.321,60	
0,00		0,00	0,00	0,00	0,00	-1.686.810,72		-139.758,98	0,00	

# Jahresrechnung Verwaltungshaushalt 2014 (in EUR)

Kassenreste	Abgänge auf Kassenreste	HH-Reste	Abgänge auf HH-Reste	HH-Reste Übernahme	Anordnungs-soll	Ist	Neue Kassenreste	HH-Ansatz +Nachträge	mehr+weniger-
Globalber. Vorjahr		neue HH-Reste aus üpl.	Anordnungen auf HH-Reste	Neue HH-Reste	Globalber. lfd. Jahr	Rech.-Erg.		Soll-übertrag	üpl.-/apl.
<b>41031</b>	<b>Einmalige Leistungen an Empfänger laufender Leistungen</b>								
<b>41031.24900</b>	<b>Rückzahlung gewährter Hilfen</b>								
							Haushaltsvermerk: PK	Verf.-Ber.: 50	
0,00	0,00	0,00	0,00	0,00	293,20	293,20	0,00	16.000,00	-15.706,80
0,00		0,00	0,00	0,00	0,00	293,20		0,00	0,00
<b>41031.25900</b>	<b>Rückzahlung gewährter Hilfen</b>								
							Haushaltsvermerk: PK	Verf.-Ber.: 50	
0,00	0,00	0,00	0,00	0,00	208,08	208,08	0,00	20.000,00	-19.791,92
0,00		0,00	0,00	0,00	0,00	208,08		0,00	0,00
<b>Zwischensumme</b>	<b>Einnahme:</b>								
<b>0,00</b>	<b>0,00</b>	<b>0,00</b>	<b>0,00</b>	<b>0,00</b>	<b>501,28</b>	<b>501,28</b>	<b>0,00</b>	<b>36.000,00</b>	<b>-35.498,72</b>
<b>0,00</b>		<b>0,00</b>	<b>0,00</b>	<b>0,00</b>	<b>0,00</b>	<b>501,28</b>		<b>0,00</b>	<b>0,00</b>
<b>41031.73050</b>	<b>Einmalige Leistungen § 31 SGB XII</b>								
							Haushaltsvermerk: 1	Verf.-Ber.: 50	
0,00	0,00	0,00	0,00	0,00	20.796,88	20.796,88	0,00	20.000,00	0,00
0,00		0,00	0,00	0,00	0,00	20.796,88		796,88	0,00
<b>41031.73710</b>	<b>Leistungen für Bildung und Teilhabe nach SGB XII Ein- und mehrtägige Ausflüge</b>								
							Haushaltsvermerk: 1	Verf.-Ber.: 50	
0,00	0,00	0,00	0,00	0,00	15.075,28	15.075,28	0,00	13.000,00	0,00
0,00		0,00	0,00	0,00	0,00	15.075,28		2.075,28	0,00
<b>41031.73730</b>	<b>Leistungen für Bildung und Teilhabe nach SGB XII Schulbedarf</b>								
							Haushaltsvermerk: 1	Verf.-Ber.: 50	
0,00	0,00	0,00	0,00	0,00	16.563,80	16.563,80	0,00	15.000,00	0,00
0,00		0,00	0,00	0,00	0,00	16.563,80		1.563,80	0,00
<b>41031.73740</b>	<b>Leistungen für Bildung und Teilhabe nach SGB XII Schülerbeförderung</b>								
							Haushaltsvermerk: 1	Verf.-Ber.: 50	
0,00	0,00	0,00	0,00	0,00	332,65	332,65	0,00	500,00	0,00
0,00		0,00	0,00	0,00	0,00	332,65		-167,35	0,00
<b>41031.73750</b>	<b>Leistungen für Bildung und Teilhabe nach SGB XII Lernförderung</b>								
							Haushaltsvermerk: 1	Verf.-Ber.: 50	
0,00	0,00	0,00	0,00	0,00	4.366,00	4.366,00	0,00	8.600,00	0,00
0,00		0,00	0,00	0,00	0,00	4.366,00		-4.234,00	0,00
<b>41031.73760</b>	<b>Leistungen für Bildung und Teilhabe nach SGB XII Mittagessen</b>								
							Haushaltsvermerk: 1	Verf.-Ber.: 50	
0,00	0,00	0,00	0,00	0,00	60.664,84	60.664,84	0,00	50.300,00	0,00
0,00		0,00	0,00	0,00	0,00	60.664,84		10.364,84	0,00
<b>41031.73770</b>	<b>Leistungen für Bildung und Teilhabe nach SGB XII Teilhabeleistungen</b>								
							Haushaltsvermerk: 1	Verf.-Ber.: 50	
0,00	0,00	0,00	0,00	0,00	11.015,23	11.015,23	0,00	6.000,00	0,00
0,00		0,00	0,00	0,00	0,00	11.015,23		5.015,23	0,00
<b>41031.74090</b>	<b>Darlehen</b>								
							Haushaltsvermerk: 1	Verf.-Ber.: 50	
0,00	0,00	0,00	0,00	0,00	912,49	912,49	0,00	0,00	0,00
0,00		0,00	0,00	0,00	0,00	912,49		912,49	0,00

# Jahresrechnung Verwaltungshaushalt 2014 (in EUR)

Kassenreste	Abgänge auf Kassenreste	HH-Reste	Abgänge auf HH-Reste	HH-Reste Übernahme	Anordnungs-soll	Ist	Neue Kassenreste	HH-Ansatz +Nachträge	mehr+ weniger-
Globalber. Vorjahr		neue HH-Reste aus üpl.	Anordnungen auf HH-Reste	Neue HH-Reste	Globalber. lfd. Jahr	Rech.-Erg.		Soll-übertrag	üpl.-/apl.
<b>41031</b>	<b>Einmalige Leistungen an Empfänger laufender Leistungen</b>								
<b>41031.74710</b>	<b>Leistungen für Bildung und Teilhabe nach SGB XII</b>								
	<b>Ein- und mehrtägige Ausflüge</b>								
0,00	0,00	0,00	0,00	0,00	1.907,83	1.907,83	0,00	2.500,00	0,00
0,00		0,00	0,00	0,00	0,00	1.907,83		-592,17	0,00
<b>41031.74730</b>	<b>Leistungen für Bildung und Teilhabe nach SGB XII</b>								
	<b>Schulbedarf</b>								
0,00	0,00	0,00	0,00	0,00	370,00	370,00	0,00	2.500,00	0,00
0,00		0,00	0,00	0,00	0,00	370,00		-2.130,00	0,00
<b>41031.74760</b>	<b>Leistungen für Bildung und Teilhabe nach SGB XII</b>								
	<b>Mittagessen</b>								
0,00	0,00	0,00	0,00	0,00	1.190,70	1.190,70	0,00	1.800,00	0,00
0,00		0,00	0,00	0,00	0,00	1.190,70		-609,30	0,00
<b>41031.74770</b>	<b>Leistungen für Bildung und Teilhabe nach SGB XII</b>								
	<b>Teilhabeleistungen</b>								
0,00	0,00	0,00	0,00	0,00	690,00	690,00	0,00	800,00	0,00
0,00		0,00	0,00	0,00	0,00	690,00		-110,00	0,00
<b>Zwischensumme</b>	<b>Ausgabe:</b>								
0,00	0,00	0,00	0,00	0,00	133.885,70	133.885,70	0,00	121.000,00	0,00
0,00		0,00	0,00	0,00	0,00	133.885,70		12.885,70	0,00
<b>Summe UA</b>	<b>Einnahme:</b>								
0,00	0,00	0,00	0,00	0,00	501,28	501,28	0,00	36.000,00	-35.498,72
0,00		0,00	0,00	0,00	0,00	501,28		0,00	0,00
<b>Summe UA</b>	<b>Ausgabe:</b>								
0,00	0,00	0,00	0,00	0,00	133.885,70	133.885,70	0,00	121.000,00	0,00
0,00		0,00	0,00	0,00	0,00	133.885,70		12.885,70	0,00
<b>Summe UA</b>	<b>Differenz:</b>								
0,00	0,00	0,00	0,00	0,00	-133.384,42	-133.384,42	0,00	-85.000,00	-35.498,72
0,00		0,00	0,00	0,00	0,00	-133.384,42		-12.885,70	0,00



# Jahresrechnung Verwaltungshaushalt 2014 (in EUR)

Kassenreste	Abgänge auf Kassenreste	HH-Reste	Abgänge auf HH-Reste	HH-Reste Übernahme	Anordnungs-soll	Ist	Neue Kassenreste	HH-Ansatz +Nachträge	mehr+ weniger-	
Globalber. Vorjahr		neue HH-Reste aus üpl.	Anordnungen auf HH-Reste	Neue HH-Reste	Globalber. lfd. Jahr	Rech.-Erg.		Soll-übertrag	üpl.-/apl.	
<b>41041</b>	<b>Einmalige Leistungen an sonstige Leistungsberechtigte</b>									
<b>41041.24900</b>	<b>Rückzahlung Darlehen</b>									
							<b>Haushaltsvermerk: PK</b>	<b>Verf.-Ber.: 50</b>		
98.441,15	26.143,64	0,00	0,00	0,00	90.356,40	43.049,12	119.604,79	60.000,00	30.356,40	
0,00		0,00	0,00	0,00	0,00	64.212,76		0,00	0,00	
<b>Zwischensumme</b>	<b>Einnahme:</b>									
<b>98.441,15</b>	<b>26.143,64</b>	<b>0,00</b>	<b>0,00</b>	<b>0,00</b>	<b>90.356,40</b>	<b>43.049,12</b>	<b>119.604,79</b>	<b>60.000,00</b>	<b>30.356,40</b>	
<b>0,00</b>		<b>0,00</b>	<b>0,00</b>	<b>0,00</b>	<b>0,00</b>	<b>64.212,76</b>		<b>0,00</b>	<b>0,00</b>	
<b>41041.73030</b>	<b>Beihilfen in Sonderfällen</b>									
	<b>3. Kapitel SGB XII</b>									
							<b>Haushaltsvermerk: 1</b>	<b>Verf.-Ber.: 50</b>		
0,00	0,00	0,00	0,00	0,00	185,03	185,03	0,00	1.000,00	0,00	
0,00		0,00	0,00	0,00	0,00	185,03		-814,97	0,00	
<b>41041.73050</b>	<b>Einmalige Leistungen</b>									
	<b>3. Kapitel SGB XII</b>									
							<b>Haushaltsvermerk: 1</b>	<b>Verf.-Ber.: 50</b>		
0,00	0,00	0,00	0,00	0,00	1.665,67	1.665,67	0,00	1.000,00	0,00	
0,00		0,00	0,00	0,00	0,00	1.665,67		665,67	0,00	
<b>41041.73090</b>	<b>Darlehen</b>									
							<b>Haushaltsvermerk: 1</b>	<b>Verf.-Ber.: 50</b>		
0,00	0,00	0,00	0,00	0,00	49.767,19	49.767,19	0,00	60.000,00	0,00	
0,00		0,00	0,00	0,00	0,00	49.767,19		-10.232,81	0,00	
<b>Zwischensumme</b>	<b>Ausgabe:</b>									
<b>0,00</b>	<b>0,00</b>	<b>0,00</b>	<b>0,00</b>	<b>0,00</b>	<b>51.617,89</b>	<b>51.617,89</b>	<b>0,00</b>	<b>62.000,00</b>	<b>0,00</b>	
<b>0,00</b>		<b>0,00</b>	<b>0,00</b>	<b>0,00</b>	<b>0,00</b>	<b>51.617,89</b>		<b>-10.382,11</b>	<b>0,00</b>	
<b>Summe UA</b>	<b>Einnahme:</b>									
<b>98.441,15</b>	<b>26.143,64</b>	<b>0,00</b>	<b>0,00</b>	<b>0,00</b>	<b>90.356,40</b>	<b>43.049,12</b>	<b>119.604,79</b>	<b>60.000,00</b>	<b>30.356,40</b>	
<b>0,00</b>		<b>0,00</b>	<b>0,00</b>	<b>0,00</b>	<b>0,00</b>	<b>64.212,76</b>		<b>0,00</b>	<b>0,00</b>	
<b>Summe UA</b>	<b>Ausgabe:</b>									
<b>0,00</b>	<b>0,00</b>	<b>0,00</b>	<b>0,00</b>	<b>0,00</b>	<b>51.617,89</b>	<b>51.617,89</b>	<b>0,00</b>	<b>62.000,00</b>	<b>0,00</b>	
<b>0,00</b>		<b>0,00</b>	<b>0,00</b>	<b>0,00</b>	<b>0,00</b>	<b>51.617,89</b>		<b>-10.382,11</b>	<b>0,00</b>	
<b>Summe UA</b>	<b>Differenz:</b>									
<b>98.441,15</b>	<b>26.143,64</b>	<b>0,00</b>	<b>0,00</b>	<b>0,00</b>	<b>38.738,51</b>	<b>-8.568,77</b>	<b>119.604,79</b>	<b>-2.000,00</b>	<b>30.356,40</b>	
<b>0,00</b>		<b>0,00</b>	<b>0,00</b>	<b>0,00</b>	<b>0,00</b>	<b>12.594,87</b>		<b>10.382,11</b>	<b>0,00</b>	

# Jahresrechnung Verwaltungshaushalt 2014 (in EUR)

Kassenreste	Abgänge auf Kassenreste	HH-Reste	Abgänge auf HH-Reste	HH-Reste Übernahme	Anordnungs-soll	Ist	Neue Kassenreste	HH-Ansatz +Nachträge	mehr+ weniger-
Globalber. Vorjahr		neue HH-Reste aus üpl.	Anordnungen auf HH-Reste	Neue HH-Reste	Globalber. lfd. Jahr	Rech.-Erg.		Soll-übertrag	üpl.-/apl.
41111	Ausgaben für häusliche Pflege 3. Kapitel SGB XII								
41111.73210	Pflegegeld bei erheblicher Pflegebedürftigkeit								
							Haushaltsvermerk: 1	Verf.-Ber.: 50	
0,00	0,00	0,00	0,00	0,00	121.264,18	121.264,18	0,00	125.000,00	0,00
0,00		0,00	0,00	0,00	0,00	121.264,18		-3.735,82	0,00
<b>Zwischensumme</b>	<b>Ausgabe:</b>								
0,00	0,00	0,00	0,00	0,00	121.264,18	121.264,18	0,00	125.000,00	0,00
0,00		0,00	0,00	0,00	0,00	121.264,18		-3.735,82	0,00
<b>Summe UA</b>	<b>Einnahme:</b>								
0,00	0,00	0,00	0,00	0,00	0,00	0,00	0,00	0,00	0,00
0,00		0,00	0,00	0,00	0,00	0,00		0,00	0,00
<b>Summe UA</b>	<b>Ausgabe:</b>								
0,00	0,00	0,00	0,00	0,00	121.264,18	121.264,18	0,00	125.000,00	0,00
0,00		0,00	0,00	0,00	0,00	121.264,18		-3.735,82	0,00
<b>Summe UA</b>	<b>Differenz:</b>								
0,00	0,00	0,00	0,00	0,00	-121.264,18	-121.264,18	0,00	-125.000,00	0,00
0,00		0,00	0,00	0,00	0,00	-121.264,18		3.735,82	0,00

# Jahresrechnung Verwaltungshaushalt 2014 (in EUR)

Kassenreste	Abgänge auf Kassenreste	HH-Reste	Abgänge auf HH-Reste	HH-Reste Übernahme	Anordnungs-soll	Ist	Neue Kassenreste	HH-Ansatz +Nachträge	mehr+ weniger-
Globalber. Vorjahr		neue HH-Reste aus üpl.	Anordnungen auf HH-Reste	Neue HH-Reste	Globalber. lfd. Jahr	Rech.-Erg.		Soll-übertrag	üpl.-/apl.
41121	Ausgaben für häusliche Pflege 7. Kapitel SGB XII								
41121.73210	Pflegegeld bei schwerer Pflegebedürftigkeit								
							Haushaltsvermerk: 1	Verf.-Ber.: 50	
0,00	0,00	0,00	0,00	0,00	125.526,32	125.526,32	0,00	180.000,00	0,00
0,00		0,00	0,00	0,00	0,00	125.526,32		-54.473,68	0,00
<b>Zwischensumme</b>	<b>Ausgabe:</b>								
0,00	0,00	0,00	0,00	0,00	125.526,32	125.526,32	0,00	180.000,00	0,00
0,00		0,00	0,00	0,00	0,00	125.526,32		-54.473,68	0,00
<b>Summe UA</b>	<b>Einnahme:</b>								
0,00	0,00	0,00	0,00	0,00	0,00	0,00	0,00	0,00	0,00
0,00		0,00	0,00	0,00	0,00	0,00		0,00	0,00
<b>Summe UA</b>	<b>Ausgabe:</b>								
0,00	0,00	0,00	0,00	0,00	125.526,32	125.526,32	0,00	180.000,00	0,00
0,00		0,00	0,00	0,00	0,00	125.526,32		-54.473,68	0,00
<b>Summe UA</b>	<b>Differenz:</b>								
0,00	0,00	0,00	0,00	0,00	-125.526,32	-125.526,32	0,00	-180.000,00	0,00
0,00		0,00	0,00	0,00	0,00	-125.526,32		54.473,68	0,00

# Jahresrechnung Verwaltungshaushalt 2014 (in EUR)

Kassenreste	Abgänge auf Kassenreste	HH-Reste	Abgänge auf HH-Reste	HH-Reste Übernahme	Anordnungs-soll	Ist	Neue Kassenreste	HH-Ansatz +Nachträge	mehr+ weniger-
Globalber. Vorjahr		neue HH-Reste aus üpl.	Anordnungen auf HH-Reste	Neue HH-Reste	Globalber. lfd. Jahr	Rech.-Erg.		Soll-übertrag	üpl.-/apl.
41131	Ausgaben für häusliche Pflege 7. Kapitel SGB XII								
41131.73210	Pflegegeld bei schwerster Pflegebedürftigkeit								
							Haushaltsvermerk: 1	Verf.-Ber.: 50	
0,00	0,00	0,00	0,00	0,00	75.606,16	75.606,16	0,00	126.000,00	0,00
0,00		0,00	0,00	0,00	0,00	75.606,16		-50.393,84	0,00
<b>Zwischensumme</b>	<b>Ausgabe:</b>								
0,00	0,00	0,00	0,00	0,00	75.606,16	75.606,16	0,00	126.000,00	0,00
0,00		0,00	0,00	0,00	0,00	75.606,16		-50.393,84	0,00
<b>Summe UA</b>	<b>Einnahme:</b>								
0,00	0,00	0,00	0,00	0,00	0,00	0,00	0,00	0,00	0,00
0,00		0,00	0,00	0,00	0,00	0,00		0,00	0,00
<b>Summe UA</b>	<b>Ausgabe:</b>								
0,00	0,00	0,00	0,00	0,00	75.606,16	75.606,16	0,00	126.000,00	0,00
0,00		0,00	0,00	0,00	0,00	75.606,16		-50.393,84	0,00
<b>Summe UA</b>	<b>Differenz:</b>								
0,00	0,00	0,00	0,00	0,00	-75.606,16	-75.606,16	0,00	-126.000,00	0,00
0,00		0,00	0,00	0,00	0,00	-75.606,16		50.393,84	0,00

# Jahresrechnung Verwaltungshaushalt 2014 (in EUR)

Kassenreste	Abgänge auf Kassenreste	HH-Reste	Abgänge auf HH-Reste	HH-Reste Übernahme	Anordnungs-soll	Ist	Neue Kassenreste	HH-Ansatz +Nachträge	mehr+ weniger-
Globalber. Vorjahr		neue HH-Reste aus üpl.	Anordnungen auf HH-Reste	Neue HH-Reste	Globalber. lfd. Jahr	Rech.-Erg.		Soll-übertrag	üpl./apl.
<b>41141</b>	<b>Ausgaben für häusliche Pflege Andere Leistungen 7. Kapitel SGB XII</b>								
<b>41141.24100</b>	<b>Kostenbeiträge und Aufwendungsersatz, Kostenersatz</b>								
							Haushaltsvermerk: PK	Verf.-Ber.: 50	
0,00	0,00	0,00	0,00	0,00	0,00	0,00	0,00	500,00	-500,00
0,00		0,00	0,00	0,00	0,00	0,00		0,00	0,00
<b>41141.24300</b>	<b>Übergeleitete Unterhaltsansprüche gegen bürgerlich-rechtlich Unterhaltspflichtige</b>								
							Haushaltsvermerk: PK	Verf.-Ber.: 50	
139,49	0,00	0,00	0,00	0,00	1.593,00	1.732,49	0,00	6.000,00	-4.407,00
0,00		0,00	0,00	0,00	0,00	1.593,00		0,00	0,00
<b>41141.24540</b>	<b>Leistungen von Sozialleistungsträger</b>								
							Haushaltsvermerk: PK	Verf.-Ber.: 50	
19.333,90	0,00	0,00	0,00	0,00	3.579,01	3.447,01	19.465,90	6.000,00	-2.420,99
0,00		0,00	0,00	0,00	0,00	3.579,01		0,00	0,00
<b>41141.24900</b>	<b>Rückzahlung gewährter Hilfen</b>								
								Verf.-Ber.: 50	
22.366,15	0,00	0,00	0,00	0,00	11.970,44	10.719,79	23.616,80	8.000,00	3.970,44
0,00		0,00	0,00	0,00	0,00	11.970,44		0,00	0,00
<b>Zwischensumme</b>	<b>Einnahme:</b>								
<b>41.839,54</b>	<b>0,00</b>	<b>0,00</b>	<b>0,00</b>	<b>0,00</b>	<b>17.142,45</b>	<b>15.899,29</b>	<b>43.082,70</b>	<b>20.500,00</b>	<b>-3.357,55</b>
<b>0,00</b>		<b>0,00</b>	<b>0,00</b>	<b>0,00</b>	<b>0,00</b>	<b>17.142,45</b>		<b>0,00</b>	<b>0,00</b>
<b>41141.73224</b>	<b>Kosten für besondere Pflegekraft</b>								
							Haushaltsvermerk: 1	Verf.-Ber.: 50	
0,00	0,00	0,00	0,00	0,00	1.581.138,87	1.581.138,87	0,00	1.600.000,00	0,00
0,00		0,00	0,00	0,00	0,00	1.581.138,87		-18.861,13	0,00
<b>41141.73225</b>	<b>Aufwendungen für Hilfsmittel</b>								
							Haushaltsvermerk: 1	Verf.-Ber.: 50	
0,00	0,00	0,00	0,00	0,00	14.757,65	14.757,65	0,00	10.000,00	0,00
0,00		0,00	0,00	0,00	0,00	14.757,65		4.757,65	0,00
<b>Zwischensumme</b>	<b>Ausgabe:</b>								
<b>0,00</b>	<b>0,00</b>	<b>0,00</b>	<b>0,00</b>	<b>0,00</b>	<b>1.595.896,52</b>	<b>1.595.896,52</b>	<b>0,00</b>	<b>1.610.000,00</b>	<b>0,00</b>
<b>0,00</b>		<b>0,00</b>	<b>0,00</b>	<b>0,00</b>	<b>0,00</b>	<b>1.595.896,52</b>		<b>-14.103,48</b>	<b>0,00</b>
<b>Summe UA</b>	<b>Einnahme:</b>								
<b>41.839,54</b>	<b>0,00</b>	<b>0,00</b>	<b>0,00</b>	<b>0,00</b>	<b>17.142,45</b>	<b>15.899,29</b>	<b>43.082,70</b>	<b>20.500,00</b>	<b>-3.357,55</b>
<b>0,00</b>		<b>0,00</b>	<b>0,00</b>	<b>0,00</b>	<b>0,00</b>	<b>17.142,45</b>		<b>0,00</b>	<b>0,00</b>
<b>Summe UA</b>	<b>Ausgabe:</b>								
<b>0,00</b>	<b>0,00</b>	<b>0,00</b>	<b>0,00</b>	<b>0,00</b>	<b>1.595.896,52</b>	<b>1.595.896,52</b>	<b>0,00</b>	<b>1.610.000,00</b>	<b>0,00</b>
<b>0,00</b>		<b>0,00</b>	<b>0,00</b>	<b>0,00</b>	<b>0,00</b>	<b>1.595.896,52</b>		<b>-14.103,48</b>	<b>0,00</b>
<b>Summe UA</b>	<b>Differenz:</b>								
<b>41.839,54</b>	<b>0,00</b>	<b>0,00</b>	<b>0,00</b>	<b>0,00</b>	<b>-1.578.754,07</b>	<b>-1.579.997,23</b>	<b>43.082,70</b>	<b>-1.589.500,00</b>	<b>-3.357,55</b>
<b>0,00</b>		<b>0,00</b>	<b>0,00</b>	<b>0,00</b>	<b>0,00</b>	<b>-1.578.754,07</b>		<b>14.103,48</b>	<b>0,00</b>

# Jahresrechnung Verwaltungshaushalt 2014 (in EUR)

Kassenreste	Abgänge auf Kassenreste	HH-Reste	Abgänge auf HH-Reste	HH-Reste Übernahme	Anordnungs-soll	Ist	Neue Kassenreste	HH-Ansatz +Nachträge	mehr+ weniger-
Globalber. Vorjahr		neue HH-Reste aus üpl.	Anordnungen auf HH-Reste	Neue HH-Reste	Globalber. lfd. Jahr	Rech.-Erg.		Soll-übertrag	üpl.-/apl.
<b>41158</b>	<b>Ausgaben für teilstationäre Pflege</b>								
	<b>7. Kapitel SGB XII</b>								
<b>41158.74220</b>	<b>Hilfe zur Pflege in teilstationären Einrichtungen</b>								
							<b>Haushaltsvermerk: 1</b>	<b>Verf.-Ber.: 50</b>	
0,00	0,00	0,00	0,00	0,00	2.065,71	2.065,71	0,00	10.000,00	0,00
0,00		0,00	0,00	0,00	0,00	2.065,71		-7.934,29	0,00
<b>Zwischensumme</b>	<b>Ausgabe:</b>								
0,00	0,00	0,00	0,00	0,00	2.065,71	2.065,71	0,00	10.000,00	0,00
0,00		0,00	0,00	0,00	0,00	2.065,71		-7.934,29	0,00
<b>Summe UA</b>	<b>Einnahme:</b>								
0,00	0,00	0,00	0,00	0,00	0,00	0,00	0,00	0,00	0,00
0,00		0,00	0,00	0,00	0,00	0,00		0,00	0,00
<b>Summe UA</b>	<b>Ausgabe:</b>								
0,00	0,00	0,00	0,00	0,00	2.065,71	2.065,71	0,00	10.000,00	0,00
0,00		0,00	0,00	0,00	0,00	2.065,71		-7.934,29	0,00
<b>Summe UA</b>	<b>Differenz:</b>								
0,00	0,00	0,00	0,00	0,00	-2.065,71	-2.065,71	0,00	-10.000,00	0,00
0,00		0,00	0,00	0,00	0,00	-2.065,71		7.934,29	0,00

# Jahresrechnung Verwaltungshaushalt 2014 (in EUR)

Kassenreste	Abgänge auf Kassenreste	HH-Reste	Abgänge auf HH-Reste	HH-Reste Übernahme	Anordnungs-soll	Ist	Neue Kassenreste	HH-Ansatz +Nachträge	mehr+ weniger-
Globalber. Vorjahr		neue HH-Reste aus üpl.	Anordnungen auf HH-Reste	Neue HH-Reste	Globalber. lfd. Jahr	Rech.-Erg.		Soll-übertrag	üpl.-/apl.
41161	Ausgaben für stationäre Pflege § 61 SGB XII i.V.m. § 28 Abs. 1 Nr. 8 SGB XI								
41161.25120	Kostensätze §§ 102-105 SGB XII								
							Haushaltsvermerk: PK		Verf.-Ber.: 50
	0,00	0,00	0,00	0,00	0,00	0,00	0,00	1.000,00	-1.000,00
	0,00		0,00	0,00	0,00	0,00		0,00	0,00
41161.25300	Übergeleitete Unterhaltsansprüche gegen bürgerlich-rechtliche Unterhaltsverpflichtete								
	0,00	0,00	0,00	0,00	516,00	516,00	0,00	1.000,00	-484,00
	0,00		0,00	0,00	0,00	516,00		0,00	0,00
Zwischensumme	Einnahme:								
	0,00	0,00	0,00	0,00	0,00	516,00	516,00	0,00	2.000,00
	0,00		0,00	0,00	0,00	0,00		0,00	0,00
Summe UA	Einnahme:								
	0,00	0,00	0,00	0,00	0,00	516,00	516,00	0,00	2.000,00
	0,00		0,00	0,00	0,00	0,00		0,00	0,00
Summe UA	Ausgabe:								
	0,00	0,00	0,00	0,00	0,00	0,00	0,00	0,00	0,00
	0,00		0,00	0,00	0,00	0,00		0,00	0,00
Summe UA	Differenz:								
	0,00	0,00	0,00	0,00	0,00	516,00	516,00	0,00	2.000,00
	0,00		0,00	0,00	0,00	0,00		0,00	-1.484,00

# Jahresrechnung Verwaltungshaushalt 2014 (in EUR)

Kassenreste	Abgänge auf Kassenreste	HH-Reste	Abgänge auf HH-Reste	HH-Reste Übernahme	Anordnungs-soll	Ist	Neue Kassenreste	HH-Ansatz +Nachträge	mehr+weniger-	
Globalber. Vorjahr		neue HH-Reste aus üpl.	Anordnungen auf HH-Reste	Neue HH-Reste	Globalber. lfd. Jahr	Rech.-Erg.		Soll-übertrag	üpl.-/apl.	
<b>41168</b>	<b>Ausgaben für stationäre Pflege</b>									
	<b>7. Kapitel SGB XII</b>									
<b>41168.16100</b>	<b>Erstattungen für Ausgaben des Verwaltungshaushalts vom Land</b>								<b>Verf.-Ber.: 50</b>	
0,00	0,00	0,00	0,00	0,00	0,00	0,00	0,00	3.000,00	-3.000,00	
0,00		0,00	0,00	0,00	0,00	0,00		0,00	0,00	
<b>41168.25110</b>	<b>Kostenbeiträge/Aufwendungsersatz</b>						<b>Haushaltsvermerk: PK</b>	<b>Verf.-Ber.: 50</b>		
9.010,32	5.921,88	0,00	0,00	0,00	16.100,51	17.850,51	1.338,44	55.000,00	-38.899,49	
0,00		0,00	0,00	0,00	0,00	10.178,63		0,00	0,00	
<b>41168.25120</b>	<b>Kostenersätze § 102-105 SGB X</b>						<b>Haushaltsvermerk: PK</b>	<b>Verf.-Ber.: 50</b>		
0,00	0,00	0,00	0,00	0,00	2.985,00	2.985,00	0,00	0,00	2.985,00	
0,00		0,00	0,00	0,00	0,00	2.985,00		0,00	0,00	
<b>41168.25300</b>	<b>Übergeleitete Unterhaltsansprüche gegen bürgerlich-rechtliche Unterhaltsverpflichtete § 94 SGB XII</b>						<b>Haushaltsvermerk: PK</b>	<b>Verf.-Ber.: 50</b>		
735,92	348,00	0,00	0,00	0,00	96.042,93	94.710,27	1.720,58	100.000,00	-3.957,07	
0,00		0,00	0,00	0,00	0,00	95.694,93		0,00	0,00	
<b>41168.25540</b>	<b>Leistungen von Sozialleistungsträgern</b>						<b>Haushaltsvermerk: PK</b>	<b>Verf.-Ber.: 50</b>		
2.069,88	0,00	0,00	0,00	0,00	62.053,13	59.367,71	4.755,30	55.000,00	7.053,13	
0,00		0,00	0,00	0,00	0,00	62.053,13		0,00	0,00	
<b>41168.25900</b>	<b>Rückzahlung gewährter Hilfen</b>						<b>Verf.-Ber.: 50</b>			
28.471,65	4.564,51	0,00	0,00	0,00	148.479,60	143.463,51	28.923,23	115.000,00	33.479,60	
0,00		0,00	0,00	0,00	0,00	143.915,09		0,00	0,00	
<b>Zwischensumme</b>	<b>Einnahme:</b>									
<b>40.287,77</b>	<b>10.834,39</b>	<b>0,00</b>	<b>0,00</b>	<b>0,00</b>	<b>325.661,17</b>	<b>318.377,00</b>	<b>36.737,55</b>	<b>328.000,00</b>	<b>-2.338,83</b>	
<b>0,00</b>		<b>0,00</b>	<b>0,00</b>	<b>0,00</b>	<b>0,00</b>	<b>314.826,78</b>		<b>0,00</b>	<b>0,00</b>	
<b>41168.74220</b>	<b>Hilfe zur Pflege in Einrichtungen</b>						<b>Haushaltsvermerk: 1</b>	<b>Verf.-Ber.: 50</b>		
0,00	0,00	0,00	0,00	0,00	44.649,17	44.649,17	0,00	80.000,00	0,00	
0,00		0,00	0,00	0,00	0,00	44.649,17		-35.350,83	0,00	
<b>41168.74221</b>	<b>Hilfe zur Pflege in Einrichtungen Pflegestufe I</b>						<b>Haushaltsvermerk: 1</b>	<b>Verf.-Ber.: 50</b>		
0,00	0,00	0,00	0,00	0,00	1.309.885,89	1.309.885,89	0,00	1.150.000,00	0,00	
0,00		0,00	0,00	0,00	0,00	1.309.885,89		159.885,89	0,00	
<b>41168.74222</b>	<b>Hilfe zur Pflege in Einrichtungen Pflegestufe II</b>						<b>Haushaltsvermerk: 1</b>	<b>Verf.-Ber.: 50</b>		
0,00	0,00	0,00	0,00	0,00	1.536.921,44	1.536.921,44	0,00	1.600.000,00	0,00	
0,00		0,00	0,00	0,00	0,00	1.536.921,44		-63.078,56	0,00	



# Jahresrechnung Verwaltungshaushalt 2014 (in EUR)

Kassenreste	Abgänge auf Kassenreste	HH-Reste	Abgänge auf HH-Reste	HH-Reste Übernahme	Anordnungs-soll	Ist	Neue Kassenreste	HH-Ansatz +Nachträge	mehr+ weniger-
Globalber. Vorjahr		neue HH-Reste aus üpl.	Anordnungen auf HH-Reste	Neue HH-Reste	Globalber. lfd. Jahr	Rech.-Erg.		Soll-übertrag	üpl.-/apl.
41168	Ausgaben für stationäre Pflege 7. Kapitel SGB XII								
41168.74223	Hilfe zur Pflege in Einrichtungen Pflegestufe III								
							Haushaltsvermerk: 1	Verf.-Ber.: 50	
0,00	0,00	0,00	0,00	0,00	2.024.477,67	2.024.477,67	0,00	1.700.000,00	250.000,00
0,00		0,00	0,00	0,00	0,00	2.024.477,67		74.477,67	250.000,00
<b>Zwischensumme</b>	<b>Ausgabe:</b>								
0,00	0,00	0,00	0,00	0,00	4.915.934,17	4.915.934,17	0,00	4.530.000,00	250.000,00
0,00		0,00	0,00	0,00	0,00	4.915.934,17		135.934,17	250.000,00
<b>Summe UA</b>	<b>Einnahme:</b>								
40.287,77	10.834,39	0,00	0,00	0,00	325.661,17	318.377,00	36.737,55	328.000,00	-2.338,83
0,00		0,00	0,00	0,00	0,00	314.826,78		0,00	0,00
<b>Summe UA</b>	<b>Ausgabe:</b>								
0,00	0,00	0,00	0,00	0,00	4.915.934,17	4.915.934,17	0,00	4.530.000,00	250.000,00
0,00		0,00	0,00	0,00	0,00	4.915.934,17		135.934,17	250.000,00
<b>Summe UA</b>	<b>Differenz:</b>								
40.287,77	10.834,39	0,00	0,00	0,00	-4.590.273,00	-4.597.557,17	36.737,55	-4.202.000,00	-252.338,83
0,00		0,00	0,00	0,00	0,00	-4.601.107,39		-135.934,17	-250.000,00

# Jahresrechnung Verwaltungshaushalt 2014 (in EUR)

Kassenreste	Abgänge auf Kassenreste	HH-Reste	Abgänge auf HH-Reste	HH-Reste Übernahme	Anordnungs-soll	Ist	Neue Kassenreste	HH-Ansatz +Nachträge	mehr+ weniger-
Globalber. Vorjahr		neue HH-Reste aus üpl.	Anordnungen auf HH-Reste	Neue HH-Reste	Globalber. lfd. Jahr	Rech.-Erg.		Soll-übertrag	üpl.-/apl.
41178	Ausgaben für Kurzzeitpflege § 61 SGB XII i.V.m. § 28 Abs.1 Nr. 8 SGB XI übertragene Aufgabe								
41178.74220	Hilfe zur Pflege in Einrichtungen								
							Haushaltsvermerk: 1	Verf.-Ber.: 50	
0,00	0,00	0,00	0,00	0,00	11.386,06	11.386,06	0,00	0,00	0,00
0,00		0,00	0,00	0,00	0,00	11.386,06		11.386,06	0,00
<b>Zwischensumme</b>	<b>Ausgabe:</b>								
0,00	0,00	0,00	0,00	0,00	11.386,06	11.386,06	0,00	0,00	0,00
0,00		0,00	0,00	0,00	0,00	11.386,06		11.386,06	0,00
<b>Summe UA</b>	<b>Einnahme:</b>								
0,00	0,00	0,00	0,00	0,00	0,00	0,00	0,00	0,00	0,00
0,00		0,00	0,00	0,00	0,00	0,00		0,00	0,00
<b>Summe UA</b>	<b>Ausgabe:</b>								
0,00	0,00	0,00	0,00	0,00	11.386,06	11.386,06	0,00	0,00	0,00
0,00		0,00	0,00	0,00	0,00	11.386,06		11.386,06	0,00
<b>Summe UA</b>	<b>Differenz:</b>								
0,00	0,00	0,00	0,00	0,00	-11.386,06	-11.386,06	0,00	0,00	0,00
0,00		0,00	0,00	0,00	0,00	-11.386,06		-11.386,06	0,00

# Jahresrechnung Verwaltungshaushalt 2014 (in EUR)

Kassenreste	Abgänge auf Kassenreste	HH-Reste	Abgänge auf HH-Reste	HH-Reste Übernahme	Anordnungs-soll	Ist	Neue Kassenreste	HH-Ansatz +Nachträge	mehr+ weniger-
Globalber. Vorjahr		neue HH-Reste aus üpl.	Anordnungen auf HH-Reste	Neue HH-Reste	Globalber. lfd. Jahr	Rech.-Erg.		Soll-übertrag	üpl.-/apl.
<b>41201</b>	<b>Eingliederungshilfe für behinderte Menschen</b>								
	<b>6. Kapitel SGB XII</b>								
<b>41201.24110</b>	<b>Kostenbeiträge und Aufwendungsersatz</b>								
	<b>§§ 92 und 93 SGB XII</b>								
	0,00	0,00	0,00	0,00	5.499,00	0,00	5.499,00	0,00	5.499,00
	0,00		0,00	0,00	0,00	5.499,00		0,00	0,00
<b>41201.24300</b>	<b>Übergeleitete Unterhaltsansprüche gegen bürgerlich-rechtlich</b>								
	<b>Unterhaltspflichtige</b>								
	<b>§ 94 SGB XII</b>								
	156,00	0,00	0,00	0,00	0,00	0,00	156,00	0,00	0,00
	0,00		0,00	0,00	0,00	0,00		0,00	0,00
<b>41201.24540</b>	<b>Leistungen von Sozialleistungsträgern</b>								
	<b>§§ 102-105 SGB X</b>								
	13.138,36	0,00	0,00	0,00	0,00	0,00	13.138,36	0,00	0,00
	0,00		0,00	0,00	0,00	0,00		0,00	0,00
<b>Zwischensumme</b>	<b>Einnahme:</b>								
	<b>13.294,36</b>	<b>0,00</b>	<b>0,00</b>	<b>0,00</b>	<b>5.499,00</b>	<b>0,00</b>	<b>18.793,36</b>	<b>0,00</b>	<b>5.499,00</b>
	<b>0,00</b>		<b>0,00</b>	<b>0,00</b>	<b>0,00</b>	<b>5.499,00</b>		<b>0,00</b>	<b>0,00</b>
<b>Summe UA</b>	<b>Einnahme:</b>								
	<b>13.294,36</b>	<b>0,00</b>	<b>0,00</b>	<b>0,00</b>	<b>5.499,00</b>	<b>0,00</b>	<b>18.793,36</b>	<b>0,00</b>	<b>5.499,00</b>
	<b>0,00</b>		<b>0,00</b>	<b>0,00</b>	<b>0,00</b>	<b>5.499,00</b>		<b>0,00</b>	<b>0,00</b>
<b>Summe UA</b>	<b>Ausgabe:</b>								
	<b>0,00</b>	<b>0,00</b>	<b>0,00</b>	<b>0,00</b>	<b>0,00</b>	<b>0,00</b>	<b>0,00</b>	<b>0,00</b>	<b>0,00</b>
	<b>0,00</b>		<b>0,00</b>	<b>0,00</b>	<b>0,00</b>	<b>0,00</b>		<b>0,00</b>	<b>0,00</b>
<b>Summe UA</b>	<b>Differenz:</b>								
	<b>13.294,36</b>	<b>0,00</b>	<b>0,00</b>	<b>0,00</b>	<b>5.499,00</b>	<b>0,00</b>	<b>18.793,36</b>	<b>0,00</b>	<b>5.499,00</b>
	<b>0,00</b>		<b>0,00</b>	<b>0,00</b>	<b>0,00</b>	<b>5.499,00</b>		<b>0,00</b>	<b>0,00</b>

# Jahresrechnung Verwaltungshaushalt 2014 (in EUR)

Kassenreste	Abgänge auf Kassenreste	HH-Reste	Abgänge auf HH-Reste	HH-Reste Übernahme	Anordnungs-soll	Ist	Neue Kassenreste	HH-Ansatz +Nachträge	mehr+ weniger-	
Globalber. Vorjahr		neue HH-Reste aus üpl.	Anordnungen auf HH-Reste	Neue HH-Reste	Globalber. lfd. Jahr	Rech.-Erg.		Soll-übertrag	üpl./apl.	
<b>41208</b>	<b>Eingliederungshilfe für behinderte Menschen 6. Kapitel SGB XII</b>									
<b>41208.25110</b>	<b>Kostenbeiträge/Aufwendungsersatz §§ 92 und 93 SGB XII</b>						<b>Haushaltsvermerk: PK</b>	<b>Verf.-Ber.: 50</b>		
11.869,84	11.274,90	0,00	0,00	0,00	911,27	668,94	837,27	0,00	911,27	
0,00		0,00	0,00	0,00	0,00	-10.363,63		0,00	0,00	
<b>41208.25300</b>	<b>Übergeleitete Unterhaltsansprüche gegen bürgerlich-rechtliche Unterhaltsverpflichtete § 94 SGB XII</b>						<b>Haushaltsvermerk: PK</b>	<b>Verf.-Ber.: 50</b>		
1.326,63	0,00	0,00	0,00	0,00	136,10	535,10	927,63	0,00	136,10	
0,00		0,00	0,00	0,00	0,00	136,10		0,00	0,00	
<b>41208.25540</b>	<b>Leistungen von Sozialleistungsträgern § 102-105 SGB X</b>						<b>Haushaltsvermerk: PK</b>	<b>Verf.-Ber.: 50</b>		
5,75	0,00	0,00	0,00	0,00	77,34	77,34	5,75	0,00	77,34	
0,00		0,00	0,00	0,00	0,00	77,34		0,00	0,00	
<b>Zwischensumme</b>	<b>Einnahme:</b>									
13.202,22	11.274,90	0,00	0,00	0,00	1.124,71	1.281,38	1.770,65	0,00	1.124,71	
0,00		0,00	0,00	0,00	0,00	-10.150,19		0,00	0,00	
<b>41208.67800</b>	<b>Erstattung von Ausgaben</b>						<b>Haushaltsvermerk: 1</b>	<b>Verf.-Ber.: 50</b>		
0,00	0,00	0,00	0,00	0,00	512,00	512,00	0,00	0,00	0,00	
0,00		0,00	0,00	0,00	0,00	512,00		512,00	0,00	
<b>Zwischensumme</b>	<b>Ausgabe:</b>									
0,00	0,00	0,00	0,00	0,00	512,00	512,00	0,00	0,00	0,00	
0,00		0,00	0,00	0,00	0,00	512,00		512,00	0,00	
<b>Summe UA</b>	<b>Einnahme:</b>									
13.202,22	11.274,90	0,00	0,00	0,00	1.124,71	1.281,38	1.770,65	0,00	1.124,71	
0,00		0,00	0,00	0,00	0,00	-10.150,19		0,00	0,00	
<b>Summe UA</b>	<b>Ausgabe:</b>									
0,00	0,00	0,00	0,00	0,00	512,00	512,00	0,00	0,00	0,00	
0,00		0,00	0,00	0,00	0,00	512,00		512,00	0,00	
<b>Summe UA</b>	<b>Differenz:</b>									
13.202,22	11.274,90	0,00	0,00	0,00	612,71	769,38	1.770,65	0,00	1.124,71	
0,00		0,00	0,00	0,00	0,00	-10.662,19		-512,00	0,00	

# Jahresrechnung Verwaltungshaushalt 2014 (in EUR)

Kassenreste	Abgänge auf Kassenreste	HH-Reste	Abgänge auf HH-Reste	HH-Reste Übernahme	Anordnungs-soll	Ist	Neue Kassenreste	HH-Ansatz +Nachträge	mehr+ weniger-
Globalber. Vorjahr		neue HH-Reste aus üpl.	Anordnungen auf HH-Reste	Neue HH-Reste	Globalber. lfd. Jahr	Rech.-Erg.		Soll-übertrag	üpl.-/apl.
<b>41218</b>	<b>Leistungen zur medizinischen Rehabilitation</b>								
	<b>6. Kapitel SGB XII</b>								
<b>41218.25540</b>	<b>Leistungen von Sozialleistungsträgern</b>								
									<b>Verf.-Ber.: 50</b>
5.044,35	0,00	0,00	0,00	0,00	0,00	0,00	5.044,35	10.000,00	-10.000,00
0,00		0,00	0,00	0,00	0,00	0,00		0,00	0,00
<b>Zwischensumme</b>	<b>Einnahme:</b>								
<b>5.044,35</b>	<b>0,00</b>	<b>0,00</b>	<b>0,00</b>	<b>0,00</b>	<b>0,00</b>	<b>0,00</b>	<b>5.044,35</b>	<b>10.000,00</b>	<b>-10.000,00</b>
<b>0,00</b>		<b>0,00</b>	<b>0,00</b>	<b>0,00</b>	<b>0,00</b>	<b>0,00</b>		<b>0,00</b>	<b>0,00</b>
<b>41218.73610</b>	<b>Ambulante Leistungen zur medizinischen Rehabilitation</b>								
							<b>Haushaltsvermerk: 1</b>	<b>Verf.-Ber.: 50</b>	
0,00	0,00	0,00	0,00	0,00	395,85	395,85	0,00	1.000,00	0,00
0,00		0,00	0,00	0,00	0,00	395,85		-604,15	0,00
<b>41218.74610</b>	<b>Körperersatzstücke, orthopädische oder andere Hilfsmittel an Hilfeempfänger in Einrichtungen</b>								
							<b>Haushaltsvermerk: 1</b>	<b>Verf.-Ber.: 50</b>	
0,00	0,00	0,00	0,00	0,00	42.908,75	42.908,75	0,00	40.000,00	0,00
0,00		0,00	0,00	0,00	0,00	42.908,75		2.908,75	0,00
<b>Zwischensumme</b>	<b>Ausgabe:</b>								
<b>0,00</b>	<b>0,00</b>	<b>0,00</b>	<b>0,00</b>	<b>0,00</b>	<b>43.304,60</b>	<b>43.304,60</b>	<b>0,00</b>	<b>41.000,00</b>	<b>0,00</b>
<b>0,00</b>		<b>0,00</b>	<b>0,00</b>	<b>0,00</b>	<b>0,00</b>	<b>43.304,60</b>		<b>2.304,60</b>	<b>0,00</b>
<b>Summe UA</b>	<b>Einnahme:</b>								
<b>5.044,35</b>	<b>0,00</b>	<b>0,00</b>	<b>0,00</b>	<b>0,00</b>	<b>0,00</b>	<b>0,00</b>	<b>5.044,35</b>	<b>10.000,00</b>	<b>-10.000,00</b>
<b>0,00</b>		<b>0,00</b>	<b>0,00</b>	<b>0,00</b>	<b>0,00</b>	<b>0,00</b>		<b>0,00</b>	<b>0,00</b>
<b>Summe UA</b>	<b>Ausgabe:</b>								
<b>0,00</b>	<b>0,00</b>	<b>0,00</b>	<b>0,00</b>	<b>0,00</b>	<b>43.304,60</b>	<b>43.304,60</b>	<b>0,00</b>	<b>41.000,00</b>	<b>0,00</b>
<b>0,00</b>		<b>0,00</b>	<b>0,00</b>	<b>0,00</b>	<b>0,00</b>	<b>43.304,60</b>		<b>2.304,60</b>	<b>0,00</b>
<b>Summe UA</b>	<b>Differenz:</b>								
<b>5.044,35</b>	<b>0,00</b>	<b>0,00</b>	<b>0,00</b>	<b>0,00</b>	<b>-43.304,60</b>	<b>-43.304,60</b>	<b>5.044,35</b>	<b>-31.000,00</b>	<b>-10.000,00</b>
<b>0,00</b>		<b>0,00</b>	<b>0,00</b>	<b>0,00</b>	<b>0,00</b>	<b>-43.304,60</b>		<b>-2.304,60</b>	<b>0,00</b>

# Jahresrechnung Verwaltungshaushalt 2014 (in EUR)

Kassenreste	Abgänge auf Kassenreste	HH-Reste	Abgänge auf HH-Reste	HH-Reste Übernahme	Anordnungs-soll	Ist	Neue Kassenreste	HH-Ansatz +Nachträge	mehr+ weniger-	
Globalber. Vorjahr		neue HH-Reste aus üpl.	Anordnungen auf HH-Reste	Neue HH-Reste	Globalber. lfd. Jahr	Rech.-Erg.		Soll-übertrag	üpl.-/apl.	
<b>41231</b>	<b>Hilfen zu einer angemessenen Schulbildung</b>									
	<b>6. Kapitel SGB XII</b>									
<b>41231.73630</b>	<b>Ambulante Hilfe zu einer angemessenen Schulbildung</b>									
							<b>Haushaltsvermerk: 1</b>	<b>Verf.-Ber.: 50</b>		
	0,00	0,00	0,00	0,00	0,00	1.099.817,58	1.099.817,58	0,00	750.000,00	250.000,00
	0,00		0,00	0,00	0,00	0,00	1.099.817,58		99.817,58	250.000,00
<b>41231.73632</b>	<b>Ambulante Hilfe zur schulischen Ausbildung für eine angemessene Tätigkeit</b>									
							<b>Haushaltsvermerk: 1</b>	<b>Verf.-Ber.: 50</b>		
	0,00	0,00	0,00	0,00	0,00	2.772,72	2.772,72	0,00	0,00	0,00
	0,00		0,00	0,00	0,00	0,00	2.772,72		2.772,72	0,00
<b>Zwischensumme</b>	<b>Ausgabe:</b>									
	<b>0,00</b>	<b>0,00</b>	<b>0,00</b>	<b>0,00</b>	<b>0,00</b>	<b>1.102.590,30</b>	<b>1.102.590,30</b>	<b>0,00</b>	<b>750.000,00</b>	<b>250.000,00</b>
	<b>0,00</b>		<b>0,00</b>	<b>0,00</b>	<b>0,00</b>	<b>0,00</b>	<b>1.102.590,30</b>		<b>102.590,30</b>	<b>250.000,00</b>
<b>Summe UA</b>	<b>Einnahme:</b>									
	<b>0,00</b>	<b>0,00</b>	<b>0,00</b>	<b>0,00</b>	<b>0,00</b>	<b>0,00</b>	<b>0,00</b>	<b>0,00</b>	<b>0,00</b>	<b>0,00</b>
	<b>0,00</b>		<b>0,00</b>	<b>0,00</b>	<b>0,00</b>	<b>0,00</b>	<b>0,00</b>		<b>0,00</b>	<b>0,00</b>
<b>Summe UA</b>	<b>Ausgabe:</b>									
	<b>0,00</b>	<b>0,00</b>	<b>0,00</b>	<b>0,00</b>	<b>0,00</b>	<b>1.102.590,30</b>	<b>1.102.590,30</b>	<b>0,00</b>	<b>750.000,00</b>	<b>250.000,00</b>
	<b>0,00</b>		<b>0,00</b>	<b>0,00</b>	<b>0,00</b>	<b>0,00</b>	<b>1.102.590,30</b>		<b>102.590,30</b>	<b>250.000,00</b>
<b>Summe UA</b>	<b>Differenz:</b>									
	<b>0,00</b>	<b>0,00</b>	<b>0,00</b>	<b>0,00</b>	<b>0,00</b>	<b>-1.102.590,30</b>	<b>-1.102.590,30</b>	<b>0,00</b>	<b>-750.000,00</b>	<b>-250.000,00</b>
	<b>0,00</b>		<b>0,00</b>	<b>0,00</b>	<b>0,00</b>	<b>0,00</b>	<b>-1.102.590,30</b>		<b>-102.590,30</b>	<b>-250.000,00</b>

# Jahresrechnung Verwaltungshaushalt 2014 (in EUR)

Kassenreste	Abgänge auf Kassenreste	HH-Reste	Abgänge auf HH-Reste	HH-Reste Übernahme	Anordnungs-soll	Ist	Neue Kassenreste	HH-Ansatz +Nachträge	mehr+ weniger-
Globalber. Vorjahr		neue HH-Reste aus üpl.	Anordnungen auf HH-Reste	Neue HH-Reste	Globalber. lfd. Jahr	Rech.-Erg.		Soll-übertrag	üpl.-/apl.
<b>41238</b>	<b>Hilfen zu einer angemessenen Schulbildung</b>								
	<b>6. Kapitel SGB XII</b>								
<b>41238.74630</b>	<b>Hilfe zu einer angemessenen Schulbildung in Einrichtungen</b>								
							<b>Haushaltsvermerk: 1</b>	<b>Verf.-Ber.: 50</b>	
0,00	0,00	0,00	0,00	0,00	501.601,58	501.601,58	0,00	430.000,00	0,00
0,00		0,00	0,00	0,00	0,00	501.601,58		71.601,58	0,00
<b>41238.74631</b>	<b>Hilfe zur schulischen Ausbildung für einen angemessenen Beruf (in Einrichtungen)</b>								
							<b>Haushaltsvermerk: 1</b>	<b>Verf.-Ber.: 50</b>	
0,00	0,00	0,00	0,00	0,00	56.057,59	56.057,59	0,00	40.000,00	0,00
0,00		0,00	0,00	0,00	0,00	56.057,59		16.057,59	0,00
<b>41238.74632</b>	<b>Hilfe zur schulischen Ausbildung für eine angemessene Tätigkeit (in Einrichtungen)</b>								
							<b>Haushaltsvermerk: 1</b>	<b>Verf.-Ber.: 50</b>	
0,00	0,00	0,00	0,00	0,00	41.761,60	41.761,60	0,00	80.000,00	-8.000,00
0,00		0,00	0,00	0,00	0,00	41.761,60		-30.238,40	-8.000,00
<b>Zwischensumme</b>	<b>Ausgabe:</b>								
<b>0,00</b>	<b>0,00</b>	<b>0,00</b>	<b>0,00</b>	<b>0,00</b>	<b>599.420,77</b>	<b>599.420,77</b>	<b>0,00</b>	<b>550.000,00</b>	<b>-8.000,00</b>
<b>0,00</b>		<b>0,00</b>	<b>0,00</b>	<b>0,00</b>	<b>0,00</b>	<b>599.420,77</b>		<b>57.420,77</b>	<b>-8.000,00</b>
<b>Summe UA</b>	<b>Einnahme:</b>								
<b>0,00</b>	<b>0,00</b>	<b>0,00</b>	<b>0,00</b>	<b>0,00</b>	<b>0,00</b>	<b>0,00</b>	<b>0,00</b>	<b>0,00</b>	<b>0,00</b>
<b>0,00</b>		<b>0,00</b>	<b>0,00</b>	<b>0,00</b>	<b>0,00</b>	<b>0,00</b>		<b>0,00</b>	<b>0,00</b>
<b>Summe UA</b>	<b>Ausgabe:</b>								
<b>0,00</b>	<b>0,00</b>	<b>0,00</b>	<b>0,00</b>	<b>0,00</b>	<b>599.420,77</b>	<b>599.420,77</b>	<b>0,00</b>	<b>550.000,00</b>	<b>-8.000,00</b>
<b>0,00</b>		<b>0,00</b>	<b>0,00</b>	<b>0,00</b>	<b>0,00</b>	<b>599.420,77</b>		<b>57.420,77</b>	<b>-8.000,00</b>
<b>Summe UA</b>	<b>Differenz:</b>								
<b>0,00</b>	<b>0,00</b>	<b>0,00</b>	<b>0,00</b>	<b>0,00</b>	<b>-599.420,77</b>	<b>-599.420,77</b>	<b>0,00</b>	<b>-550.000,00</b>	<b>8.000,00</b>
<b>0,00</b>		<b>0,00</b>	<b>0,00</b>	<b>0,00</b>	<b>0,00</b>	<b>-599.420,77</b>		<b>-57.420,77</b>	<b>8.000,00</b>

# Jahresrechnung Verwaltungshaushalt 2014 (in EUR)

Kassenreste	Abgänge auf Kassenreste	HH-Reste	Abgänge auf HH-Reste	HH-Reste Übernahme	Anordnungs-soll	Ist	Neue Kassenreste	HH-Ansatz +Nachträge	mehr+ weniger-
Globalber. Vorjahr		neue HH-Reste aus üpl.	Anordnungen auf HH-Reste	Neue HH-Reste	Globalber. lfd. Jahr	Rech.-Erg.		Soll-übertrag	üpl.-/apl.
<b>41241</b>	<b>Leistungen zur Teilhabe am Arbeitsleben</b>								
	<b>6. Kapitel SGB XII</b>								
<b>41241.73640</b>	<b>Ambulante Leistungen zur Teilhabe am Arbeitsleben</b>								
							<b>Haushaltsvermerk: 1</b>	<b>Verf.-Ber.: 50</b>	
0,00	0,00	0,00	0,00	0,00	99.456,39	99.456,39	0,00	85.000,00	0,00
0,00		0,00	0,00	0,00	0,00	99.456,39		14.456,39	0,00
<b>Zwischensumme</b>	<b>Ausgabe:</b>								
<b>0,00</b>	<b>0,00</b>	<b>0,00</b>	<b>0,00</b>	<b>0,00</b>	<b>99.456,39</b>	<b>99.456,39</b>	<b>0,00</b>	<b>85.000,00</b>	<b>0,00</b>
<b>0,00</b>		<b>0,00</b>	<b>0,00</b>	<b>0,00</b>	<b>0,00</b>	<b>99.456,39</b>		<b>14.456,39</b>	<b>0,00</b>
<b>Summe UA</b>	<b>Einnahme:</b>								
<b>0,00</b>	<b>0,00</b>	<b>0,00</b>	<b>0,00</b>	<b>0,00</b>	<b>0,00</b>	<b>0,00</b>	<b>0,00</b>	<b>0,00</b>	<b>0,00</b>
<b>0,00</b>		<b>0,00</b>	<b>0,00</b>	<b>0,00</b>	<b>0,00</b>	<b>0,00</b>		<b>0,00</b>	<b>0,00</b>
<b>Summe UA</b>	<b>Ausgabe:</b>								
<b>0,00</b>	<b>0,00</b>	<b>0,00</b>	<b>0,00</b>	<b>0,00</b>	<b>99.456,39</b>	<b>99.456,39</b>	<b>0,00</b>	<b>85.000,00</b>	<b>0,00</b>
<b>0,00</b>		<b>0,00</b>	<b>0,00</b>	<b>0,00</b>	<b>0,00</b>	<b>99.456,39</b>		<b>14.456,39</b>	<b>0,00</b>
<b>Summe UA</b>	<b>Differenz:</b>								
<b>0,00</b>	<b>0,00</b>	<b>0,00</b>	<b>0,00</b>	<b>0,00</b>	<b>-99.456,39</b>	<b>-99.456,39</b>	<b>0,00</b>	<b>-85.000,00</b>	<b>0,00</b>
<b>0,00</b>		<b>0,00</b>	<b>0,00</b>	<b>0,00</b>	<b>0,00</b>	<b>-99.456,39</b>		<b>-14.456,39</b>	<b>0,00</b>



# Jahresrechnung Verwaltungshaushalt 2014 (in EUR)

Kassenreste	Abgänge auf Kassenreste	HH-Reste	Abgänge auf HH-Reste	HH-Reste Übernahme	Anordnungs-soll	Ist	Neue Kassenreste	HH-Ansatz +Nachträge	mehr+weniger-
Globalber. Vorjahr		neue HH-Reste aus üpl.	Anordnungen auf HH-Reste	Neue HH-Reste	Globalber. lfd. Jahr	Rech.-Erg.		Soll-übertrag	üpl./apl.
<b>41258</b>	<b>Leistungen in anerkannten Werkstätten für behinderte Menschen</b>								
	<b>6. Kapitel SGB XII</b>								
<b>41258.25100</b>	<b>Kostenbeiträge und Aufwendungsersatz, Kostenersatz</b>								
									<b>Verf.-Ber.: 50</b>
254,00	0,00	0,00	0,00	0,00	15.737,92	15.811,24	180,68	15.000,00	737,92
0,00		0,00	0,00	0,00	0,00	15.737,92		0,00	0,00
<b>41258.25900</b>	<b>Rückzahlung gewährter Hilfen</b>								
									<b>Verf.-Ber.: 50</b>
0,00	0,00	0,00	0,00	0,00	3.089,44	3.089,44	0,00	15.000,00	-11.910,56
0,00		0,00	0,00	0,00	0,00	3.089,44		0,00	0,00
<b>Zwischensumme</b>	<b>Einnahme:</b>								
<b>254,00</b>	<b>0,00</b>	<b>0,00</b>	<b>0,00</b>	<b>0,00</b>	<b>18.827,36</b>	<b>18.900,68</b>	<b>180,68</b>	<b>30.000,00</b>	<b>-11.172,64</b>
<b>0,00</b>		<b>0,00</b>	<b>0,00</b>	<b>0,00</b>	<b>0,00</b>	<b>18.827,36</b>		<b>0,00</b>	<b>0,00</b>
<b>41258.74650</b>	<b>Teilstationäre Betreuung</b>								
									<b>Haushaltsvermerk: 1</b>
0,00	0,00	0,00	0,00	0,00	7.660.441,37	7.660.441,37	0,00	7.662.000,00	0,00
0,00		0,00	0,00	0,00	0,00	7.660.441,37		-1.558,63	0,00
<b>41258.74651</b>	<b>Leistungen nach § 43 SGB IX</b>								
									<b>Haushaltsvermerk: 1</b>
0,00	0,00	0,00	0,00	0,00	181.162,59	181.162,59	0,00	180.000,00	0,00
0,00		0,00	0,00	0,00	0,00	181.162,59		1.162,59	0,00
<b>41258.74652</b>	<b>Sozialversicherungsbeiträge</b>								
									<b>Haushaltsvermerk: 1</b>
0,00	0,00	0,00	0,00	0,00	874.585,46	874.585,46	0,00	860.000,00	0,00
0,00		0,00	0,00	0,00	0,00	874.585,46		14.585,46	0,00
<b>41258.74653</b>	<b>Aufwendungen für Außenarbeitsplätze</b>								
									<b>Verf.-Ber.: 50</b>
0,00	0,00	0,00	0,00	0,00	15.408,00	15.408,00	0,00	8.000,00	7.408,00
0,00		0,00	0,00	0,00	0,00	15.408,00		0,00	8.000,00
<b>Zwischensumme</b>	<b>Ausgabe:</b>								
<b>0,00</b>	<b>0,00</b>	<b>0,00</b>	<b>0,00</b>	<b>0,00</b>	<b>8.731.597,42</b>	<b>8.731.597,42</b>	<b>0,00</b>	<b>8.710.000,00</b>	<b>7.408,00</b>
<b>0,00</b>		<b>0,00</b>	<b>0,00</b>	<b>0,00</b>	<b>0,00</b>	<b>8.731.597,42</b>		<b>14.189,42</b>	<b>8.000,00</b>
<b>Summe UA</b>	<b>Einnahme:</b>								
<b>254,00</b>	<b>0,00</b>	<b>0,00</b>	<b>0,00</b>	<b>0,00</b>	<b>18.827,36</b>	<b>18.900,68</b>	<b>180,68</b>	<b>30.000,00</b>	<b>-11.172,64</b>
<b>0,00</b>		<b>0,00</b>	<b>0,00</b>	<b>0,00</b>	<b>0,00</b>	<b>18.827,36</b>		<b>0,00</b>	<b>0,00</b>
<b>Summe UA</b>	<b>Ausgabe:</b>								
<b>0,00</b>	<b>0,00</b>	<b>0,00</b>	<b>0,00</b>	<b>0,00</b>	<b>8.731.597,42</b>	<b>8.731.597,42</b>	<b>0,00</b>	<b>8.710.000,00</b>	<b>7.408,00</b>
<b>0,00</b>		<b>0,00</b>	<b>0,00</b>	<b>0,00</b>	<b>0,00</b>	<b>8.731.597,42</b>		<b>14.189,42</b>	<b>8.000,00</b>
<b>Summe UA</b>	<b>Differenz:</b>								
<b>254,00</b>	<b>0,00</b>	<b>0,00</b>	<b>0,00</b>	<b>0,00</b>	<b>-8.712.770,06</b>	<b>-8.712.696,74</b>	<b>180,68</b>	<b>-8.680.000,00</b>	<b>-18.580,64</b>
<b>0,00</b>		<b>0,00</b>	<b>0,00</b>	<b>0,00</b>	<b>0,00</b>	<b>-8.712.770,06</b>		<b>-14.189,42</b>	<b>-8.000,00</b>

# Jahresrechnung Verwaltungshaushalt 2014 (in EUR)

Kassenreste	Abgänge auf Kassenreste	HH-Reste	Abgänge auf HH-Reste	HH-Reste Übernahme	Anordnungs-soll	Ist	Neue Kassenreste	HH-Ansatz +Nachträge	mehr+weniger-
Globalber. Vorjahr		neue HH-Reste aus üpl.	Anordnungen auf HH-Reste	Neue HH-Reste	Globalber. lfd. Jahr	Rech.-Erg.		Soll-übertrag	üpl.-/apl.
<b>41281</b>	<b>Leistungen zur Teilhabe am Leben in der Gemeinschaft</b>								
	<b>6. Kapitel SGB XII</b>								
<b>41281.24110</b>	<b>Kostenbeiträge und Aufwendungsersatz</b>								
	<b>§§ 92 und 93 SGB XII</b>								
370,00	0,00	0,00	0,00	0,00	444,00	444,00	370,00	3.000,00	-2.556,00
0,00		0,00	0,00	0,00	0,00	444,00		0,00	0,00
<b>41281.24300</b>	<b>Übergeleitete Unterhaltsansprüche gegen bürgerlich-rechtlich</b>								
	<b>Unterhaltspflichtige</b>								
372,72	124,24	0,00	0,00	0,00	23.745,37	23.590,07	403,78	32.000,00	-8.254,63
0,00		0,00	0,00	0,00	0,00	23.621,13		0,00	0,00
								<b>Haushaltsvermerk: PK</b>	<b>Verf.-Ber.: 50</b>
<b>41281.24500</b>	<b>Leistungen von Sozialleistungsträgern</b>								
0,00	0,00	0,00	0,00	0,00	45.125,98	37.516,00	7.609,98	100.000,00	-54.874,02
0,00		0,00	0,00	0,00	0,00	45.125,98		0,00	0,00
								<b>Haushaltsvermerk: PK</b>	<b>Verf.-Ber.: 50</b>
<b>41281.24900</b>	<b>Rückzahlung gewährter Hilfen</b>								
0,00	0,00	0,00	0,00	0,00	9.279,13	9.279,13	0,00	5.000,00	4.279,13
0,00		0,00	0,00	0,00	0,00	9.279,13		0,00	0,00
								<b>Haushaltsvermerk: PK</b>	<b>Verf.-Ber.: 50</b>
<b>Zwischensumme</b>	<b>Einnahme:</b>								
742,72	124,24	0,00	0,00	0,00	78.594,48	70.829,20	8.383,76	140.000,00	-61.405,52
0,00		0,00	0,00	0,00	0,00	78.470,24		0,00	0,00
<b>41281.73620</b>	<b>Heilpädagogische Leistungen für Kinder</b>								
0,00	0,00	0,00	0,00	0,00	1.348.177,88	1.348.177,88	0,00	1.250.000,00	0,00
0,00		0,00	0,00	0,00	0,00	1.348.177,88		98.177,88	0,00
								<b>Haushaltsvermerk: 1</b>	<b>Verf.-Ber.: 50</b>
<b>41281.73661</b>	<b>Hilfen bei der Beschaffung, Ausstattung und Erhaltung einer Wohnung</b>								
0,00	0,00	0,00	0,00	0,00	5.575,76	5.575,76	0,00	2.000,00	0,00
0,00		0,00	0,00	0,00	0,00	5.575,76		3.575,76	0,00
								<b>Haushaltsvermerk: 1</b>	<b>Verf.-Ber.: 50</b>
<b>41281.73662</b>	<b>Hilfen zu selbstbestimmten Leben in ambulant betreuten Wohnmöglichkeiten</b>								
0,00	0,00	0,00	0,00	0,00	2.470.880,97	2.470.880,97	0,00	2.200.000,00	0,00
0,00		0,00	0,00	0,00	0,00	2.470.880,97		270.880,97	0,00
								<b>Haushaltsvermerk: 1</b>	<b>Verf.-Ber.: 50</b>
<b>41281.73663</b>	<b>Hilfen zur Teilhabe am gemeinschaftlichen und kulturellen Leben</b>								
0,00	0,00	0,00	0,00	0,00	740.491,32	740.491,32	0,00	590.000,00	0,00
0,00		0,00	0,00	0,00	0,00	740.491,32		150.491,32	0,00
								<b>Haushaltsvermerk: 1</b>	<b>Verf.-Ber.: 50</b>
<b>41281.73664</b>	<b>Hilfen zum Erwerb praktischer Kenntnisse und Fähigkeiten</b>								
0,00	0,00	0,00	0,00	0,00	931.047,47	931.047,47	0,00	1.000.000,00	0,00
0,00		0,00	0,00	0,00	0,00	931.047,47		-68.952,53	0,00

# Jahresrechnung Verwaltungshaushalt 2014 (in EUR)

Kassenreste	Abgänge auf Kassenreste	HH-Reste	Abgänge auf HH-Reste	HH-Reste Übernahme	Anordnungs-soll	Ist	Neue Kassenreste	HH-Ansatz +Nachträge	mehr+ weniger-
Globalber. Vorjahr		neue HH-Reste aus üpl.	Anordnungen auf HH-Reste	Neue HH-Reste	Globalber. lfd. Jahr	Rech.-Erg.		Soll-übertrag	üpl.-/apl.
<b>41281</b>	<b>Leistungen zur Teilhabe am Leben in der Gemeinschaft</b>								
	<b>6. Kapitel SGB XII</b>								
<b>41281.73665</b>	<b>Hilfen zur Förderung der Verständigung mit der Umwelt</b>								
							<b>Haushaltsvermerk: 1</b>	<b>Verf.-Ber.: 50</b>	
0,00	0,00	0,00	0,00	0,00	2.703,27	2.703,27	0,00	5.000,00	0,00
0,00		0,00	0,00	0,00	0,00	2.703,27		-2.296,73	0,00
<b>41281.73666</b>	<b>Hilfsmittel</b>								
							<b>Haushaltsvermerk: 1</b>	<b>Verf.-Ber.: 50</b>	
0,00	0,00	0,00	0,00	0,00	6.412,67	6.412,67	0,00	5.000,00	0,00
0,00		0,00	0,00	0,00	0,00	6.412,67		1.412,67	0,00
<b>Zwischensumme</b>	<b>Ausgabe:</b>								
0,00	0,00	0,00	0,00	0,00	5.505.289,34	5.505.289,34	0,00	5.052.000,00	0,00
0,00		0,00	0,00	0,00	0,00	5.505.289,34		453.289,34	0,00
<b>Summe UA</b>	<b>Einnahme:</b>								
742,72	124,24	0,00	0,00	0,00	78.594,48	70.829,20	8.383,76	140.000,00	-61.405,52
0,00		0,00	0,00	0,00	0,00	78.470,24		0,00	0,00
<b>Summe UA</b>	<b>Ausgabe:</b>								
0,00	0,00	0,00	0,00	0,00	5.505.289,34	5.505.289,34	0,00	5.052.000,00	0,00
0,00		0,00	0,00	0,00	0,00	5.505.289,34		453.289,34	0,00
<b>Summe UA</b>	<b>Differenz:</b>								
742,72	124,24	0,00	0,00	0,00	-5.426.694,86	-5.434.460,14	8.383,76	-4.912.000,00	-61.405,52
0,00		0,00	0,00	0,00	0,00	-5.426.819,10		-453.289,34	0,00

# Jahresrechnung Verwaltungshaushalt 2014 (in EUR)

Kassenreste	Abgänge auf Kassenreste	HH-Reste	Abgänge auf HH-Reste	HH-Reste Übernahme	Anordnungs-soll	Ist	Neue Kassenreste	HH-Ansatz +Nachträge	mehr+weniger-
Globalber. Vorjahr		neue HH-Reste aus üpl.	Anordnungen auf HH-Reste	Neue HH-Reste	Globalber. lfd. Jahr	Rech.-Erg.		Soll-übertrag	üpl.-/apl.
<b>41288</b>	<b>Leistungen zur Teilhabe am Leben in der Gemeinschaft</b>								
	<b>6. Kapitel SGB XII</b>								
<b>41288.25100</b>	<b>Kostenbeiträge und Aufwendungsersatz, Kostenersatz</b>								
1.907,65	240,75	0,00	0,00	0,00	93.483,25	92.169,06	2.981,09	140.000,00	-46.516,75
0,00		0,00	0,00	0,00	0,00	93.242,50		0,00	0,00
								<b>Haushaltsvermerk: PK</b>	<b>Verf.-Ber.: 50</b>
<b>41288.25300</b>	<b>Übergeleitete Unterhaltsansprüche gegen bürgerlich-rechtliche Unterhaltsverpflichtete</b>								
5.010,16	1.428,76	0,00	0,00	0,00	58.699,29	56.623,25	5.657,44	80.000,00	-21.300,71
0,00		0,00	0,00	0,00	0,00	57.270,53		0,00	0,00
								<b>Haushaltsvermerk: PK</b>	<b>Verf.-Ber.: 50</b>
<b>41288.25540</b>	<b>Leistungen von Sozialleistungsträgern</b>								
55.095,82	7.875,39	0,00	0,00	0,00	3.530.473,45	3.529.496,74	48.197,14	3.570.000,00	-39.526,55
0,00		0,00	0,00	0,00	0,00	3.522.598,06		0,00	0,00
								<b>Haushaltsvermerk: PK</b>	<b>Verf.-Ber.: 50</b>
<b>41288.25900</b>	<b>Rückzahlung gewährter Hilfen</b>								
9.598,43	152,27	0,00	0,00	0,00	11.800,45	12.108,86	9.137,75	55.000,00	-43.199,55
0,00		0,00	0,00	0,00	0,00	11.648,18		0,00	0,00
								<b>Haushaltsvermerk: PK</b>	<b>Verf.-Ber.: 50</b>
<b>Zwischensumme</b>	<b>Einnahme:</b>								
<b>71.612,06</b>	<b>9.697,17</b>	<b>0,00</b>	<b>0,00</b>	<b>0,00</b>	<b>3.694.456,44</b>	<b>3.690.397,91</b>	<b>65.973,42</b>	<b>3.845.000,00</b>	<b>-150.543,56</b>
<b>0,00</b>		<b>0,00</b>	<b>0,00</b>	<b>0,00</b>	<b>0,00</b>	<b>3.684.759,27</b>		<b>0,00</b>	<b>0,00</b>
<b>41288.74620</b>	<b>Heilpädagogische Maßnahmen</b>								
0,00	0,00	0,00	0,00	0,00	4.759.862,74	4.759.862,74	0,00	4.550.000,00	250.000,00
0,00		0,00	0,00	0,00	0,00	4.759.862,74		-40.137,26	250.000,00
								<b>Haushaltsvermerk: 1</b>	<b>Verf.-Ber.: 50</b>
<b>41288.74661</b>	<b>Hilfen bei der Beschaffung, Ausstattung und Erhaltung einer Wohnung</b>								
0,00	0,00	0,00	0,00	0,00	6.374,99	6.374,99	0,00	22.000,00	0,00
0,00		0,00	0,00	0,00	0,00	6.374,99		-15.625,01	0,00
								<b>Haushaltsvermerk: 1</b>	<b>Verf.-Ber.: 50</b>
<b>41288.74662</b>	<b>Hilfen zu selbstbestimmten Leben in betreuten Wohnmöglichkeiten</b>								
0,00	0,00	0,00	0,00	0,00	14.243.055,51	14.243.055,51	0,00	12.500.000,00	0,00
0,00		0,00	0,00	0,00	0,00	14.243.055,51		1.743.055,51	0,00
								<b>Haushaltsvermerk: 1</b>	<b>Verf.-Ber.: 50</b>
<b>41288.74664</b>	<b>Hilfen zum Erwerb praktischer Kenntnisse und Fähigkeiten</b>								
0,00	0,00	0,00	0,00	0,00	4.032.023,47	4.032.023,47	0,00	4.500.000,00	0,00
0,00		0,00	0,00	0,00	0,00	4.032.023,47		-467.976,53	0,00
								<b>Haushaltsvermerk: 1</b>	<b>Verf.-Ber.: 50</b>
<b>Zwischensumme</b>	<b>Ausgabe:</b>								
<b>0,00</b>	<b>0,00</b>	<b>0,00</b>	<b>0,00</b>	<b>0,00</b>	<b>23.041.316,71</b>	<b>23.041.316,71</b>	<b>0,00</b>	<b>21.572.000,00</b>	<b>250.000,00</b>
<b>0,00</b>		<b>0,00</b>	<b>0,00</b>	<b>0,00</b>	<b>0,00</b>	<b>23.041.316,71</b>		<b>1.219.316,71</b>	<b>250.000,00</b>

# Jahresrechnung Verwaltungshaushalt 2014 (in EUR)

Kassenreste	Abgänge auf Kassenreste	HH-Reste	Abgänge auf HH-Reste	HH-Reste Übernahme	Anordnungs-soll	Ist	Neue Kassenreste	HH-Ansatz +Nachträge	mehr+ weniger-	
Globalber. Vorjahr		neue HH-Reste aus üpl.	Anordnungen auf HH-Reste	Neue HH-Reste	Globalber. lfd. Jahr	Rech.-Erg.		Soll-übertrag	üpl.-/apl.	
41288	Leistungen zur Teilhabe am Leben in der Gemeinschaft 6. Kapitel SGB XII									
Summe UA	Einnahme:									
71.612,06	9.697,17	0,00	0,00	0,00	3.694.456,44	3.690.397,91	65.973,42	3.845.000,00	-150.543,56	
0,00		0,00	0,00	0,00	0,00	3.684.759,27		0,00	0,00	
Summe UA	Ausgabe:									
0,00	0,00	0,00	0,00	0,00	23.041.316,71	23.041.316,71	0,00	21.572.000,00	250.000,00	
0,00		0,00	0,00	0,00	0,00	23.041.316,71		1.219.316,71	250.000,00	
Summe UA	Differenz:									
71.612,06	9.697,17	0,00	0,00	0,00	-19.346.860,27	-19.350.918,80	65.973,42	-17.727.000,00	-400.543,56	
0,00		0,00	0,00	0,00	0,00	-19.356.557,44		-1.219.316,71	-250.000,00	

# Jahresrechnung Verwaltungshaushalt 2014 (in EUR)

Kassenreste	Abgänge auf Kassenreste	HH-Reste	Abgänge auf HH-Reste	HH-Reste Übernahme	Anordnungs-soll	Ist	Neue Kassenreste	HH-Ansatz +Nachträge	mehr+ weniger-
Globalber. Vorjahr		neue HH-Reste aus üpl.	Anordnungen auf HH-Reste	Neue HH-Reste	Globalber. lfd. Jahr	Rech.-Erg.		Soll-übertrag	üpl.-/apl.
41291	Sonstige Leistungen der Eingliederungshilfe 6. Kapitel SGB XII								
41291.73660	Sonstige Leistungen der Eingliederungshilfe (ambulante Leistungen)								
								Haushaltsvermerk: 1	Verf.-Ber.: 50
0,00	0,00	0,00	0,00	0,00	15.628,22	15.628,22	0,00	4.000,00	0,00
0,00		0,00	0,00	0,00	0,00	15.628,22		11.628,22	0,00
<b>Zwischensumme</b>	<b>Ausgabe:</b>								
0,00	0,00	0,00	0,00	0,00	15.628,22	15.628,22	0,00	4.000,00	0,00
0,00		0,00	0,00	0,00	0,00	15.628,22		11.628,22	0,00
<b>Summe UA</b>	<b>Einnahme:</b>								
0,00	0,00	0,00	0,00	0,00	0,00	0,00	0,00	0,00	0,00
0,00		0,00	0,00	0,00	0,00	0,00		0,00	0,00
<b>Summe UA</b>	<b>Ausgabe:</b>								
0,00	0,00	0,00	0,00	0,00	15.628,22	15.628,22	0,00	4.000,00	0,00
0,00		0,00	0,00	0,00	0,00	15.628,22		11.628,22	0,00
<b>Summe UA</b>	<b>Differenz:</b>								
0,00	0,00	0,00	0,00	0,00	-15.628,22	-15.628,22	0,00	-4.000,00	0,00
0,00		0,00	0,00	0,00	0,00	-15.628,22		-11.628,22	0,00

# Jahresrechnung Verwaltungshaushalt 2014 (in EUR)

Kassenreste	Abgänge auf Kassenreste	HH-Reste	Abgänge auf HH-Reste	HH-Reste Übernahme	Anordnungs-soll	Ist	Neue Kassenreste	HH-Ansatz +Nachträge	mehr+ weniger-
Globalber. Vorjahr		neue HH-Reste aus üpl.	Anordnungen auf HH-Reste	Neue HH-Reste	Globalber. lfd. Jahr	Rech.-Erg.		Soll-übertrag	üpl.-/apl.
41298	Sonstige Leistungen der Eingliederungshilfe 6. Kapitel SGB XII								
41298.74660	Sonstige Leistungen der Eingliederungshilfe (in Einrichtungen)								
							Haushaltsvermerk: 1	Verf.-Ber.: 50	
0,00	0,00	0,00	0,00	0,00	21.444,44	21.444,44	0,00	4.000,00	0,00
0,00		0,00	0,00	0,00	0,00	21.444,44		17.444,44	0,00
<b>Zwischensumme</b>	<b>Ausgabe:</b>								
0,00	0,00	0,00	0,00	0,00	21.444,44	21.444,44	0,00	4.000,00	0,00
0,00		0,00	0,00	0,00	0,00	21.444,44		17.444,44	0,00
<b>Summe UA</b>	<b>Einnahme:</b>								
0,00	0,00	0,00	0,00	0,00	0,00	0,00	0,00	0,00	0,00
0,00		0,00	0,00	0,00	0,00	0,00		0,00	0,00
<b>Summe UA</b>	<b>Ausgabe:</b>								
0,00	0,00	0,00	0,00	0,00	21.444,44	21.444,44	0,00	4.000,00	0,00
0,00		0,00	0,00	0,00	0,00	21.444,44		17.444,44	0,00
<b>Summe UA</b>	<b>Differenz:</b>								
0,00	0,00	0,00	0,00	0,00	-21.444,44	-21.444,44	0,00	-4.000,00	0,00
0,00		0,00	0,00	0,00	0,00	-21.444,44		-17.444,44	0,00

# Jahresrechnung Verwaltungshaushalt 2014 (in EUR)

Kassenreste	Abgänge auf Kassenreste	HH-Reste	Abgänge auf HH-Reste	HH-Reste Übernahme	Anordnungs-soll	Ist	Neue Kassenreste	HH-Ansatz +Nachträge	mehr+weniger-
Globalber. Vorjahr		neue HH-Reste aus üpl.	Anordnungen auf HH-Reste	Neue HH-Reste	Globalber. lfd. Jahr	Rech.-Erg.		Soll-übertrag	üpl.-/apl.
<b>41301</b>	<b>Hilfen zur Gesundheit nach dem 5. Kapitel SGB XII</b>								
<b>41301.16140</b>	<b>Erstattungen für Kontingentflüchtlinge gemäß ThürKEVO</b>								
	0,00	0,00	0,00	0,00	28,36	28,36	0,00	5.000,00	-4.971,64
	0,00		0,00	0,00	0,00	28,36		0,00	0,00
<b>41301.24110</b>	<b>Kostenbeiträge und Aufwendungsersatz §§ 92 und 93 SGB XII</b>								
	0,00	0,00	0,00	0,00	3.999,41	0,00	3.999,41	0,00	3.999,41
	0,00		0,00	0,00	0,00	3.999,41		0,00	0,00
<b>41301.24120</b>	<b>Kostenersätze §§ 102-105 SGB XII</b>								
	1.720,93	1.252,62	0,00	0,00	0,00	468,31	0,00	5.000,00	-5.000,00
	0,00		0,00	0,00	0,00	-1.252,62		0,00	0,00
<b>41301.24300</b>	<b>Übergeleitete Unterhaltsansprüche gegen bürgerlich-rechtlich Unterhaltspflichtige</b>								
	306,00	0,00	0,00	0,00	2.990,27	3.296,27	0,00	4.000,00	-1.009,73
	0,00		0,00	0,00	0,00	2.990,27		0,00	0,00
<b>41301.24540</b>	<b>Leistungen von Sozialleistungsträgern §§ 102-105 SGB X</b>								
	8.896,96	2.700,91	0,00	0,00	1.622,48	7.818,53	0,00	10.000,00	-8.377,52
	0,00		0,00	0,00	0,00	-1.078,43		0,00	0,00
<b>41301.24900</b>	<b>Rückzahlung gewährter Hilfen gem. § 116 SGB X</b>								
	0,00	0,00	0,00	0,00	8.841,08	1.154,68	7.686,40	3.000,00	5.841,08
	0,00		0,00	0,00	0,00	8.841,08		0,00	0,00
<b>41301.25540</b>	<b>Leistungen von Sozialleistungsträgern §§ 102-105 SGB X</b>								
	3.740,46	0,00	0,00	0,00	0,00	600,00	3.140,46	5.000,00	-5.000,00
	0,00		0,00	0,00	0,00	0,00		0,00	0,00
<b>Zwischensumme</b>	<b>14.664,35</b>	<b>3.953,53</b>	<b>0,00</b>	<b>0,00</b>	<b>17.481,60</b>	<b>13.366,15</b>	<b>14.826,27</b>	<b>32.000,00</b>	<b>-14.518,40</b>
	<b>0,00</b>		<b>0,00</b>	<b>0,00</b>	<b>0,00</b>	<b>13.528,07</b>		<b>0,00</b>	<b>0,00</b>
<b>41301.67400</b>	<b>Erstattungen an Krankenkassen</b>								
	0,00	0,00	0,00	0,00	1.943.423,90	1.943.423,90	0,00	1.900.000,00	0,00
	0,00		0,00	0,00	0,00	1.943.423,90		43.423,90	0,00
<b>41301.73140</b>	<b>Ambulante Hilfe bei Krankheit</b>								
	0,00	0,00	0,00	0,00	1.984,63	1.984,63	0,00	4.000,00	0,00
	0,00		0,00	0,00	0,00	1.984,63		-2.015,37	0,00
<b>41301.74140</b>	<b>Hilfe bei Krankheit (in Einrichtungen)</b>								
	0,00	0,00	0,00	0,00	74.712,56	74.712,56	0,00	50.000,00	0,00
	0,00		0,00	0,00	0,00	74.712,56		24.712,56	0,00



# Jahresrechnung Verwaltungshaushalt 2014 (in EUR)

Kassenreste	Abgänge auf Kassenreste	HH-Reste	Abgänge auf HH-Reste	HH-Reste Übernahme	Anordnungs-soll	Ist	Neue Kassenreste	HH-Ansatz +Nachträge	mehr+ weniger-	
Globalber. Vorjahr		neue HH-Reste aus üpl.	Anordnungen auf HH-Reste	Neue HH-Reste	Globalber. lfd. Jahr	Rech.-Erg.		Soll-übertrag	üpl.-/apl.	
<b>41301 Hilfen zur Gesundheit nach dem 5. Kapitel SGB XII</b>										
<b>Zwischensumme Ausgabe:</b>										
0,00	0,00	0,00	0,00	0,00	2.020.121,09	2.020.121,09	0,00	1.954.000,00	0,00	
0,00		0,00	0,00	0,00	0,00	2.020.121,09		66.121,09	0,00	
<b>Summe UA Einnahme:</b>										
14.664,35	3.953,53	0,00	0,00	0,00	17.481,60	13.366,15	14.826,27	32.000,00	-14.518,40	
0,00		0,00	0,00	0,00	0,00	13.528,07		0,00	0,00	
<b>Summe UA Ausgabe:</b>										
0,00	0,00	0,00	0,00	0,00	2.020.121,09	2.020.121,09	0,00	1.954.000,00	0,00	
0,00		0,00	0,00	0,00	0,00	2.020.121,09		66.121,09	0,00	
<b>Summe UA Differenz:</b>										
14.664,35	3.953,53	0,00	0,00	0,00	-2.002.639,49	-2.006.754,94	14.826,27	-1.922.000,00	-14.518,40	
0,00		0,00	0,00	0,00	0,00	-2.006.593,02		-66.121,09	0,00	

# Jahresrechnung Verwaltungshaushalt 2014 (in EUR)

Kassenreste	Abgänge auf Kassenreste	HH-Reste	Abgänge auf HH-Reste	HH-Reste Übernahme	Anordnungs-soll	Ist	Neue Kassenreste	HH-Ansatz +Nachträge	mehr+ weniger-
Globalber. Vorjahr		neue HH-Reste aus üpl.	Anordnungen auf HH-Reste	Neue HH-Reste	Globalber. lfd. Jahr	Rech.-Erg.		Soll-übertrag	üpl.-/apl.
41411	Hilfe zur Überwindung besonderer sozialer Schwierigkeiten 8. Kapitel SGB XII								
41411.73240	Hilfe zur Überwindung besonderer sozialer Schwierigkeiten								
							Haushaltsvermerk: 1	Verf.-Ber.: 50	
0,00	0,00	0,00	0,00	0,00	870.133,72	870.133,72	0,00	600.000,00	0,00
0,00		0,00	0,00	0,00	0,00	870.133,72		270.133,72	0,00
<b>Zwischensumme</b>	<b>Ausgabe:</b>								
0,00	0,00	0,00	0,00	0,00	870.133,72	870.133,72	0,00	600.000,00	0,00
0,00		0,00	0,00	0,00	0,00	870.133,72		270.133,72	0,00
<b>Summe UA</b>	<b>Einnahme:</b>								
0,00	0,00	0,00	0,00	0,00	0,00	0,00	0,00	0,00	0,00
0,00		0,00	0,00	0,00	0,00	0,00		0,00	0,00
<b>Summe UA</b>	<b>Ausgabe:</b>								
0,00	0,00	0,00	0,00	0,00	870.133,72	870.133,72	0,00	600.000,00	0,00
0,00		0,00	0,00	0,00	0,00	870.133,72		270.133,72	0,00
<b>Summe UA</b>	<b>Differenz:</b>								
0,00	0,00	0,00	0,00	0,00	-870.133,72	-870.133,72	0,00	-600.000,00	0,00
0,00		0,00	0,00	0,00	0,00	-870.133,72		-270.133,72	0,00

# Jahresrechnung Verwaltungshaushalt 2014 (in EUR)

Kassenreste	Abgänge auf Kassenreste	HH-Reste	Abgänge auf HH-Reste	HH-Reste Übernahme	Anordnungs-soll	Ist	Neue Kassenreste	HH-Ansatz +Nachträge	mehr+ weniger-
Globalber. Vorjahr		neue HH-Reste aus üpl.	Anordnungen auf HH-Reste	Neue HH-Reste	Globalber. lfd. Jahr	Rech.-Erg.		Soll-übertrag	üpl.-/apl.
41418	Hilfe zur Überwindung besonderer sozialer Schwierigkeiten 8. Kapitel SGB XII								
41418.25110	Kostenbeiträge und Aufwendungsersatz §§ 19 und 93 SGB XII								
	0,00	0,00	0,00	0,00	0,00	267,40	0,00	267,40	267,40
	0,00		0,00	0,00	0,00	0,00	267,40	0,00	0,00
41418.25540	Leistungen von Sozialleistungsträgern gem. § 102 bis 105 SGB X								
	0,00	0,00	0,00	0,00	0,00	124,00	0,00	124,00	-5.376,00
	0,00		0,00	0,00	0,00	0,00	124,00	0,00	0,00
<b>Zwischensumme</b>	<b>Einnahme:</b>								
	<b>0,00</b>	<b>0,00</b>	<b>0,00</b>	<b>0,00</b>	<b>0,00</b>	<b>391,40</b>	<b>0,00</b>	<b>391,40</b>	<b>-5.108,60</b>
	<b>0,00</b>		<b>0,00</b>	<b>0,00</b>	<b>0,00</b>	<b>0,00</b>	<b>391,40</b>	<b>0,00</b>	<b>0,00</b>
41418.74240	Hilfe zur Überwindung besonderer sozialer Schwierigkeiten								
	0,00	0,00	0,00	0,00	0,00	292.615,27	292.615,27	0,00	0,00
	0,00		0,00	0,00	0,00	0,00	292.615,27	-39.384,73	0,00
<b>Zwischensumme</b>	<b>Ausgabe:</b>								
	<b>0,00</b>	<b>0,00</b>	<b>0,00</b>	<b>0,00</b>	<b>0,00</b>	<b>292.615,27</b>	<b>292.615,27</b>	<b>0,00</b>	<b>0,00</b>
	<b>0,00</b>		<b>0,00</b>	<b>0,00</b>	<b>0,00</b>	<b>0,00</b>	<b>292.615,27</b>	<b>-39.384,73</b>	<b>0,00</b>
<b>Summe UA</b>	<b>Einnahme:</b>								
	<b>0,00</b>	<b>0,00</b>	<b>0,00</b>	<b>0,00</b>	<b>0,00</b>	<b>391,40</b>	<b>0,00</b>	<b>391,40</b>	<b>-5.108,60</b>
	<b>0,00</b>		<b>0,00</b>	<b>0,00</b>	<b>0,00</b>	<b>0,00</b>	<b>391,40</b>	<b>0,00</b>	<b>0,00</b>
<b>Summe UA</b>	<b>Ausgabe:</b>								
	<b>0,00</b>	<b>0,00</b>	<b>0,00</b>	<b>0,00</b>	<b>0,00</b>	<b>292.615,27</b>	<b>292.615,27</b>	<b>0,00</b>	<b>0,00</b>
	<b>0,00</b>		<b>0,00</b>	<b>0,00</b>	<b>0,00</b>	<b>0,00</b>	<b>292.615,27</b>	<b>-39.384,73</b>	<b>0,00</b>
<b>Summe UA</b>	<b>Differenz:</b>								
	<b>0,00</b>	<b>0,00</b>	<b>0,00</b>	<b>0,00</b>	<b>0,00</b>	<b>-292.223,87</b>	<b>-292.615,27</b>	<b>391,40</b>	<b>-5.108,60</b>
	<b>0,00</b>		<b>0,00</b>	<b>0,00</b>	<b>0,00</b>	<b>0,00</b>	<b>-292.223,87</b>	<b>39.384,73</b>	<b>0,00</b>

# Jahresrechnung Verwaltungshaushalt 2014 (in EUR)

Kassenreste	Abgänge auf Kassenreste	HH-Reste	Abgänge auf HH-Reste	HH-Reste Übernahme	Anordnungs-soll	Ist	Neue Kassenreste	HH-Ansatz +Nachträge	mehr+ weniger-
Globalber. Vorjahr		neue HH-Reste aus üpl.	Anordnungen auf HH-Reste	Neue HH-Reste	Globalber. lfd. Jahr	Rech.-Erg.		Soll-übertrag	üpl.-/apl.
<b>41440</b>	<b>Blindenhilfe 9. Kapitel SGB XII</b>								
<b>41440.24100</b>	<b>Kostenbeiträge und Aufwendungsersatz, Kostenersatz</b>								
	0,00	0,00	0,00	0,00	0,00	0,00	0,00	1.500,00	-1.500,00
	0,00		0,00	0,00	0,00	0,00		0,00	0,00
									<b>Verf.-Ber.: 50</b>
<b>41440.24120</b>	<b>Kostenersätze §§ 102-105 SGB XII</b>								
	449,66	0,00	0,00	0,00	0,00	2.973,06	2.436,97	985,75	0,00
	0,00		0,00	0,00	0,00	0,00	2.973,06	0,00	2.973,06
									<b>Verf.-Ber.: 50</b>
<b>41440.25100</b>	<b>Kostenbeiträge und Aufwendungsersatz, Kostenersatz</b>								
	0,00	0,00	0,00	0,00	0,00	0,00	0,00	500,00	-500,00
	0,00		0,00	0,00	0,00	0,00		0,00	0,00
									<b>Verf.-Ber.: 50</b>
<b>Zwischensumme</b>	<b>Einnahme:</b>								
	<b>449,66</b>	<b>0,00</b>	<b>0,00</b>	<b>0,00</b>	<b>0,00</b>	<b>2.973,06</b>	<b>2.436,97</b>	<b>985,75</b>	<b>2.000,00</b>
	<b>0,00</b>		<b>0,00</b>	<b>0,00</b>	<b>0,00</b>	<b>0,00</b>	<b>2.973,06</b>	<b>0,00</b>	<b>973,06</b>
<b>41440.73100</b>	<b>Blindenhilfe außerhalb von Einrichtungen</b>								
	0,00	0,00	0,00	0,00	0,00	361.850,91	361.850,91	0,00	380.000,00
	0,00		0,00	0,00	0,00	0,00	361.850,91	-18.149,09	0,00
									<b>Haushaltsvermerk: 1</b>
									<b>Verf.-Ber.: 50</b>
<b>41440.74100</b>	<b>Blindenhilfe in Einrichtungen</b>								
	0,00	0,00	0,00	0,00	0,00	120.870,26	120.870,26	0,00	110.000,00
	0,00		0,00	0,00	0,00	0,00	120.870,26	10.870,26	0,00
									<b>Haushaltsvermerk: 1</b>
									<b>Verf.-Ber.: 50</b>
<b>Zwischensumme</b>	<b>Ausgabe:</b>								
	<b>0,00</b>	<b>0,00</b>	<b>0,00</b>	<b>0,00</b>	<b>0,00</b>	<b>482.721,17</b>	<b>482.721,17</b>	<b>0,00</b>	<b>490.000,00</b>
	<b>0,00</b>		<b>0,00</b>	<b>0,00</b>	<b>0,00</b>	<b>0,00</b>	<b>482.721,17</b>	<b>-7.278,83</b>	<b>0,00</b>
<b>Summe UA</b>	<b>Einnahme:</b>								
	<b>449,66</b>	<b>0,00</b>	<b>0,00</b>	<b>0,00</b>	<b>0,00</b>	<b>2.973,06</b>	<b>2.436,97</b>	<b>985,75</b>	<b>2.000,00</b>
	<b>0,00</b>		<b>0,00</b>	<b>0,00</b>	<b>0,00</b>	<b>0,00</b>	<b>2.973,06</b>	<b>0,00</b>	<b>973,06</b>
<b>Summe UA</b>	<b>Ausgabe:</b>								
	<b>0,00</b>	<b>0,00</b>	<b>0,00</b>	<b>0,00</b>	<b>0,00</b>	<b>482.721,17</b>	<b>482.721,17</b>	<b>0,00</b>	<b>490.000,00</b>
	<b>0,00</b>		<b>0,00</b>	<b>0,00</b>	<b>0,00</b>	<b>0,00</b>	<b>482.721,17</b>	<b>-7.278,83</b>	<b>0,00</b>
<b>Summe UA</b>	<b>Differenz:</b>								
	<b>449,66</b>	<b>0,00</b>	<b>0,00</b>	<b>0,00</b>	<b>0,00</b>	<b>-479.748,11</b>	<b>-480.284,20</b>	<b>985,75</b>	<b>-488.000,00</b>
	<b>0,00</b>		<b>0,00</b>	<b>0,00</b>	<b>0,00</b>	<b>0,00</b>	<b>-479.748,11</b>	<b>7.278,83</b>	<b>973,06</b>

# Jahresrechnung Verwaltungshaushalt 2014 (in EUR)

Kassenreste	Abgänge auf Kassenreste	HH-Reste	Abgänge auf HH-Reste	HH-Reste Übernahme	Anordnungs-soll	Ist	Neue Kassenreste	HH-Ansatz +Nachträge	mehr+ weniger-
Globalber. Vorjahr		neue HH-Reste aus üpl.	Anordnungen auf HH-Reste	Neue HH-Reste	Globalber. lfd. Jahr	Rech.-Erg.		Soll-übertrag	üpl.-/apl.
41451	Hilfe zur Weiterführung des Haushaltes 9. Kapitel SGB XII								
41451.73230	Hilfen zur Weiterführung des Haushaltes								
							Haushaltsvermerk: 1	Verf.-Ber.: 50	
0,00	0,00	0,00	0,00	0,00	0,00	0,00	0,00	2.000,00	0,00
0,00		0,00	0,00	0,00	0,00	0,00		-2.000,00	0,00
<b>Zwischensumme</b>	<b>Ausgabe:</b>								
0,00	0,00	0,00	0,00	0,00	0,00	0,00	0,00	2.000,00	0,00
0,00		0,00	0,00	0,00	0,00	0,00		-2.000,00	0,00
<b>Summe UA</b>	<b>Einnahme:</b>								
0,00	0,00	0,00	0,00	0,00	0,00	0,00	0,00	0,00	0,00
0,00		0,00	0,00	0,00	0,00	0,00		0,00	0,00
<b>Summe UA</b>	<b>Ausgabe:</b>								
0,00	0,00	0,00	0,00	0,00	0,00	0,00	0,00	2.000,00	0,00
0,00		0,00	0,00	0,00	0,00	0,00		-2.000,00	0,00
<b>Summe UA</b>	<b>Differenz:</b>								
0,00	0,00	0,00	0,00	0,00	0,00	0,00	0,00	-2.000,00	0,00
0,00		0,00	0,00	0,00	0,00	0,00		2.000,00	0,00

# Jahresrechnung Verwaltungshaushalt 2014 (in EUR)

Kassenreste	Abgänge auf Kassenreste	HH-Reste	Abgänge auf HH-Reste	HH-Reste Übernahme	Anordnungs-soll	Ist	Neue Kassenreste	HH-Ansatz +Nachträge	mehr+ weniger-
Globalber. Vorjahr		neue HH-Reste aus üpl.	Anordnungen auf HH-Reste	Neue HH-Reste	Globalber. lfd. Jahr	Rech.-Erg.		Soll-übertrag	üpl.-/apl.
41471	Altenhilfe 9. Kapitel SGB XII								
41471.24100	Kostenbeiträge und Aufwendungsersatz, Kostenersatz								
							Haushaltsvermerk: PK	Verf.-Ber.: 50	
0,00	0,00	0,00	0,00	0,00	10.869,00	10.869,00	0,00	10.000,00	869,00
0,00		0,00	0,00	0,00	0,00	10.869,00		0,00	0,00
<b>Zwischensumme</b>	<b>Einnahme:</b>								
0,00	0,00	0,00	0,00	0,00	10.869,00	10.869,00	0,00	10.000,00	869,00
0,00		0,00	0,00	0,00	0,00	10.869,00		0,00	0,00
41471.73250	Altenhilfe								
							Haushaltsvermerk: 1	Verf.-Ber.: 50	
0,00	0,00	0,00	0,00	0,00	27.917,19	27.917,19	0,00	25.000,00	0,00
0,00		0,00	0,00	0,00	0,00	27.917,19		2.917,19	0,00
<b>Zwischensumme</b>	<b>Ausgabe:</b>								
0,00	0,00	0,00	0,00	0,00	27.917,19	27.917,19	0,00	25.000,00	0,00
0,00		0,00	0,00	0,00	0,00	27.917,19		2.917,19	0,00
<b>Summe UA</b>	<b>Einnahme:</b>								
0,00	0,00	0,00	0,00	0,00	10.869,00	10.869,00	0,00	10.000,00	869,00
0,00		0,00	0,00	0,00	0,00	10.869,00		0,00	0,00
<b>Summe UA</b>	<b>Ausgabe:</b>								
0,00	0,00	0,00	0,00	0,00	27.917,19	27.917,19	0,00	25.000,00	0,00
0,00		0,00	0,00	0,00	0,00	27.917,19		2.917,19	0,00
<b>Summe UA</b>	<b>Differenz:</b>								
0,00	0,00	0,00	0,00	0,00	-17.048,19	-17.048,19	0,00	-15.000,00	869,00
0,00		0,00	0,00	0,00	0,00	-17.048,19		-2.917,19	0,00

# Jahresrechnung Verwaltungshaushalt 2014 (in EUR)

Kassenreste	Abgänge auf Kassenreste	HH-Reste	Abgänge auf HH-Reste	HH-Reste Übernahme	Anordnungs-soll	Ist	Neue Kassenreste	HH-Ansatz +Nachträge	mehr+ weniger-
Globalber. Vorjahr		neue HH-Reste aus üpl.	Anordnungen auf HH-Reste	Neue HH-Reste	Globalber. lfd. Jahr	Rech.-Erg.		Soll-übertrag	üpl.-/apl.
<b>41481</b>	<b>Bestattungskosten</b>								
	<b>9. Kapitel SGB XII</b>								
<b>41481.24120</b>	<b>Kostenersätze</b>						<b>Haushaltsvermerk: PK</b>	<b>Verf.-Ber.: 50</b>	
	<b>§§ 102-105 SGB XII</b>								
3.190,95	1.267,52	0,00	0,00	0,00	17.616,00	14.107,27	5.432,16	12.000,00	5.616,00
0,00		0,00	0,00	0,00	0,00	16.348,48		0,00	0,00
<b>Zwischensumme</b>	<b>Einnahme:</b>								
<b>3.190,95</b>	<b>1.267,52</b>	<b>0,00</b>	<b>0,00</b>	<b>0,00</b>	<b>17.616,00</b>	<b>14.107,27</b>	<b>5.432,16</b>	<b>12.000,00</b>	<b>5.616,00</b>
<b>0,00</b>		<b>0,00</b>	<b>0,00</b>	<b>0,00</b>	<b>0,00</b>	<b>16.348,48</b>		<b>0,00</b>	<b>0,00</b>
<b>41481.73260</b>	<b>Bestattungskosten</b>						<b>Haushaltsvermerk: 1</b>	<b>Verf.-Ber.: 50</b>	
0,00	0,00	0,00	0,00	0,00	239.385,35	239.385,35	0,00	220.000,00	0,00
0,00		0,00	0,00	0,00	0,00	239.385,35		19.385,35	0,00
<b>Zwischensumme</b>	<b>Ausgabe:</b>								
<b>0,00</b>	<b>0,00</b>	<b>0,00</b>	<b>0,00</b>	<b>0,00</b>	<b>239.385,35</b>	<b>239.385,35</b>	<b>0,00</b>	<b>220.000,00</b>	<b>0,00</b>
<b>0,00</b>		<b>0,00</b>	<b>0,00</b>	<b>0,00</b>	<b>0,00</b>	<b>239.385,35</b>		<b>19.385,35</b>	<b>0,00</b>
<b>Summe UA</b>	<b>Einnahme:</b>								
<b>3.190,95</b>	<b>1.267,52</b>	<b>0,00</b>	<b>0,00</b>	<b>0,00</b>	<b>17.616,00</b>	<b>14.107,27</b>	<b>5.432,16</b>	<b>12.000,00</b>	<b>5.616,00</b>
<b>0,00</b>		<b>0,00</b>	<b>0,00</b>	<b>0,00</b>	<b>0,00</b>	<b>16.348,48</b>		<b>0,00</b>	<b>0,00</b>
<b>Summe UA</b>	<b>Ausgabe:</b>								
<b>0,00</b>	<b>0,00</b>	<b>0,00</b>	<b>0,00</b>	<b>0,00</b>	<b>239.385,35</b>	<b>239.385,35</b>	<b>0,00</b>	<b>220.000,00</b>	<b>0,00</b>
<b>0,00</b>		<b>0,00</b>	<b>0,00</b>	<b>0,00</b>	<b>0,00</b>	<b>239.385,35</b>		<b>19.385,35</b>	<b>0,00</b>
<b>Summe UA</b>	<b>Differenz:</b>								
<b>3.190,95</b>	<b>1.267,52</b>	<b>0,00</b>	<b>0,00</b>	<b>0,00</b>	<b>-221.769,35</b>	<b>-225.278,08</b>	<b>5.432,16</b>	<b>-208.000,00</b>	<b>5.616,00</b>
<b>0,00</b>		<b>0,00</b>	<b>0,00</b>	<b>0,00</b>	<b>0,00</b>	<b>-223.036,87</b>		<b>-19.385,35</b>	<b>0,00</b>

# Jahresrechnung Verwaltungshaushalt 2014 (in EUR)

Kassenreste	Abgänge auf Kassenreste	HH-Reste	Abgänge auf HH-Reste	HH-Reste Übernahme	Anordnungs-soll	Ist	Neue Kassenreste	HH-Ansatz +Nachträge	mehr+weniger-
Globalber. Vorjahr		neue HH-Reste aus üpl.	Anordnungen auf HH-Reste	Neue HH-Reste	Globalber. lfd. Jahr	Rech.-Erg.		Soll-übertrag	üpl.-/apl.
<b>41491</b>	<b>Hilfe in sonstigen Lebenslagen</b>								
	<b>9. Kapitel SGB XII</b>								
<b>41491.16400</b>	<b>Erstattungen des Jobcenters für Arbeitsgelegenheiten</b>								
								<b>Verf.-Ber.: 50</b>	
0,00	0,00	0,00	0,00	0,00	53.610,68	53.610,68	0,00	200.000,00	-146.389,32
0,00		0,00	0,00	0,00	0,00	53.610,68		0,00	0,00
<b>41491.24910</b>	<b>Tilgung von Darlehen</b>								
								<b>Verf.-Ber.: 50</b>	
2.806,00	0,00	0,00	0,00	0,00	3.443,48	2.125,00	4.124,48	15.000,00	-11.556,52
0,00		0,00	0,00	0,00	0,00	3.443,48		0,00	0,00
<b>Zwischensumme</b>	<b>Einnahme:</b>								
<b>2.806,00</b>	<b>0,00</b>	<b>0,00</b>	<b>0,00</b>	<b>0,00</b>	<b>57.054,16</b>	<b>55.735,68</b>	<b>4.124,48</b>	<b>215.000,00</b>	<b>-157.945,84</b>
<b>0,00</b>		<b>0,00</b>	<b>0,00</b>	<b>0,00</b>	<b>0,00</b>	<b>57.054,16</b>		<b>0,00</b>	<b>0,00</b>
<b>41491.71800</b>	<b>Schuldnerberatungsstellen SGB XII</b>								
								<b>Haushaltsvermerk: 1</b>	<b>Verf.-Ber.: 50</b>
0,00	0,00	0,00	0,00	0,00	41.200,00	41.200,00	0,00	41.200,00	0,00
0,00		0,00	0,00	0,00	0,00	41.200,00		0,00	0,00
<b>41491.73260</b>	<b>Ambulante Hilfen (Darlehen)</b>								
								<b>Haushaltsvermerk: 1</b>	<b>Verf.-Ber.: 50</b>
0,00	0,00	0,00	0,00	0,00	2.517,20	2.517,20	0,00	20.000,00	0,00
0,00		0,00	0,00	0,00	0,00	2.517,20		-17.482,80	0,00
<b>41491.73262</b>	<b>Sonstige ambulante Hilfen</b>								
								<b>Haushaltsvermerk: 1</b>	<b>Verf.-Ber.: 50</b>
0,00	0,00	0,00	0,00	0,00	795.824,94	795.824,94	0,00	950.000,00	0,00
0,00		0,00	0,00	0,00	0,00	795.824,94		-154.175,06	0,00
<b>Zwischensumme</b>	<b>Ausgabe:</b>								
<b>0,00</b>	<b>0,00</b>	<b>0,00</b>	<b>0,00</b>	<b>0,00</b>	<b>839.542,14</b>	<b>839.542,14</b>	<b>0,00</b>	<b>1.011.200,00</b>	<b>0,00</b>
<b>0,00</b>		<b>0,00</b>	<b>0,00</b>	<b>0,00</b>	<b>0,00</b>	<b>839.542,14</b>		<b>-171.657,86</b>	<b>0,00</b>
<b>Summe UA</b>	<b>Einnahme:</b>								
<b>2.806,00</b>	<b>0,00</b>	<b>0,00</b>	<b>0,00</b>	<b>0,00</b>	<b>57.054,16</b>	<b>55.735,68</b>	<b>4.124,48</b>	<b>215.000,00</b>	<b>-157.945,84</b>
<b>0,00</b>		<b>0,00</b>	<b>0,00</b>	<b>0,00</b>	<b>0,00</b>	<b>57.054,16</b>		<b>0,00</b>	<b>0,00</b>
<b>Summe UA</b>	<b>Ausgabe:</b>								
<b>0,00</b>	<b>0,00</b>	<b>0,00</b>	<b>0,00</b>	<b>0,00</b>	<b>839.542,14</b>	<b>839.542,14</b>	<b>0,00</b>	<b>1.011.200,00</b>	<b>0,00</b>
<b>0,00</b>		<b>0,00</b>	<b>0,00</b>	<b>0,00</b>	<b>0,00</b>	<b>839.542,14</b>		<b>-171.657,86</b>	<b>0,00</b>
<b>Summe UA</b>	<b>Differenz:</b>								
<b>2.806,00</b>	<b>0,00</b>	<b>0,00</b>	<b>0,00</b>	<b>0,00</b>	<b>-782.487,98</b>	<b>-783.806,46</b>	<b>4.124,48</b>	<b>-796.200,00</b>	<b>-157.945,84</b>
<b>0,00</b>		<b>0,00</b>	<b>0,00</b>	<b>0,00</b>	<b>0,00</b>	<b>-782.487,98</b>		<b>171.657,86</b>	<b>0,00</b>



# Jahresrechnung Verwaltungshaushalt 2014 (in EUR)

Kassenreste	Abgänge auf Kassenreste	HH-Reste	Abgänge auf HH-Reste	HH-Reste Übernahme	Anordnungs-soll	Ist	Neue Kassenreste	HH-Ansatz +Nachträge	mehr+ weniger-	
Globalber. Vorjahr		neue HH-Reste aus üpl.	Anordnungen auf HH-Reste	Neue HH-Reste	Globalber. lfd. Jahr	Rech.-Erg.		Soll-übertrag	üpl.-/apl.	
<b>41500</b>	<b>Leistungen der Grundsicherung im Alter und bei Erwerbsminderung</b>									
	<b>4. Kapitel SGB XII</b>									
<b>41500.16140</b>	<b>Erstattungen für Kontingentflüchtlinge</b>									
									<b>Verf.-Ber.: 50</b>	
	0,00	0,00	0,00	0,00	0,00	0,00	0,00	5.000,00	-5.000,00	
	0,00		0,00	0,00	0,00	0,00		0,00	0,00	
<b>41500.17100</b>	<b>Zuweisungen vom Land</b>									
									<b>Verf.-Ber.: 50</b>	
	0,00	0,00	0,00	0,00	11.389.316,50	11.389.316,50	0,00	12.368.500,00	-979.183,50	
	0,00		0,00	0,00	0,00	11.389.316,50		0,00	0,00	
<b>41500.24120</b>	<b>Kostenersätze</b>									
							<b>Haushaltsvermerk: PK</b>		<b>Verf.-Ber.: 50</b>	
	96.272,28	21.120,18	0,00	0,00	259.813,32	127.736,21	207.229,21	120.000,00	139.813,32	
	0,00		0,00	0,00	0,00	238.693,14		0,00	0,00	
<b>41500.24540</b>	<b>Leistungen von Sozialleistungsträgern</b>									
							<b>Haushaltsvermerk: PK</b>		<b>Verf.-Ber.: 50</b>	
	18.437,62	1.681,52	0,00	0,00	64.330,64	57.387,91	23.698,83	75.000,00	-10.669,36	
	0,00		0,00	0,00	0,00	62.649,12		0,00	0,00	
<b>41500.24900</b>	<b>Rückzahlung gewährter Hilfen</b>									
							<b>Haushaltsvermerk: PK</b>		<b>Verf.-Ber.: 50</b>	
	7.681,65	464,56	0,00	0,00	120,28	4.829,24	2.508,13	30.000,00	-29.879,72	
	0,00		0,00	0,00	0,00	-344,28		0,00	0,00	
<b>41500.24910</b>	<b>Tilgung von Darlehen</b>									
							<b>Haushaltsvermerk: PK</b>		<b>Verf.-Ber.: 50</b>	
	31.554,31	1.348,39	0,00	0,00	34.606,90	28.823,96	35.988,86	20.000,00	14.606,90	
	0,00		0,00	0,00	0,00	33.258,51		0,00	0,00	
<b>41500.25120</b>	<b>Kostenersätze in Einrichtungen</b>									
							<b>Haushaltsvermerk: PK</b>		<b>Verf.-Ber.: 50</b>	
	0,00	0,00	0,00	0,00	151,49	151,49	0,00	1.000,00	-848,51	
	0,00		0,00	0,00	0,00	151,49		0,00	0,00	
<b>41500.25540</b>	<b>Leistungen von Sozialleistungsträgern</b>									
							<b>Haushaltsvermerk: PK</b>		<b>Verf.-Ber.: 50</b>	
	0,00	0,00	0,00	0,00	0,00	0,00	0,00	4.000,00	-4.000,00	
	0,00		0,00	0,00	0,00	0,00		0,00	0,00	
<b>Zwischensumme</b>	<b>Einnahme:</b>									
	<b>153.945,86</b>	<b>24.614,65</b>	<b>0,00</b>	<b>0,00</b>	<b>0,00</b>	<b>11.748.339,13</b>	<b>11.608.245,31</b>	<b>269.425,03</b>	<b>12.623.500,00</b>	<b>-875.160,87</b>
	<b>0,00</b>		<b>0,00</b>	<b>0,00</b>	<b>0,00</b>	<b>0,00</b>	<b>0,00</b>	<b>0,00</b>	<b>0,00</b>	
<b>41500.73010</b>	<b>Leistungen der Grundsicherung außerhalb von Einrichtungen</b>									
							<b>Haushaltsvermerk: 1</b>		<b>Verf.-Ber.: 50</b>	
	0,00	0,00	0,00	0,00	3.613.328,01	3.613.328,01	0,00	3.900.000,00	0,00	
	0,00		0,00	0,00	0,00	3.613.328,01		-286.671,99	0,00	
<b>41500.73011</b>	<b>zusätzliche Bedarfe</b>									
							<b>Haushaltsvermerk: 1</b>		<b>Verf.-Ber.: 50</b>	
	0,00	0,00	0,00	0,00	1.214.036,12	1.214.036,12	0,00	200.000,00	0,00	
	0,00		0,00	0,00	0,00	1.214.036,12		1.014.036,12	0,00	

# Jahresrechnung Verwaltungshaushalt 2014 (in EUR)

Kassenreste	Abgänge auf Kassenreste	HH-Reste	Abgänge auf HH-Reste	HH-Reste Übernahme	Anordnungs-soll	Ist	Neue Kassenreste	HH-Ansatz +Nachträge	mehr+ weniger-
Globalber. Vorjahr		neue HH-Reste aus üpl.	Anordnungen auf HH-Reste	Neue HH-Reste	Globalber. lfd. Jahr	Rech.-Erg.		Soll-übertrag	üpl.-/apl.
<b>41500</b>	<b>Leistungen der Grundsicherung im Alter und bei Erwerbsminderung</b>								
	<b>4. Kapitel SGB XII</b>								
<b>41500.73020</b>	<b>Kosten der Unterkunft § 42 Nr. 4 SGB XII</b>								
							<b>Haushaltsvermerk: 1</b>	<b>Verf.-Ber.: 50</b>	
0,00	0,00	0,00	0,00	0,00	5.623.087,80	5.623.087,80	0,00	6.000.000,00	0,00
0,00		0,00	0,00	0,00	0,00	5.623.087,80		-376.912,20	0,00
<b>41500.73050</b>	<b>Einmalige Bedarfe</b>								
							<b>Haushaltsvermerk: 1</b>	<b>Verf.-Ber.: 50</b>	
0,00	0,00	0,00	0,00	0,00	32.501,47	32.501,47	0,00	50.000,00	0,00
0,00		0,00	0,00	0,00	0,00	32.501,47		-17.498,53	0,00
<b>41500.73090</b>	<b>Darlehen</b>								
							<b>Haushaltsvermerk: 1</b>	<b>Verf.-Ber.: 50</b>	
0,00	0,00	0,00	0,00	0,00	31.950,36	31.950,36	0,00	35.000,00	0,00
0,00		0,00	0,00	0,00	0,00	31.950,36		-3.049,64	0,00
<b>41500.73730</b>	<b>Leistungen für Bildung und Teilhabe nach SGB XII</b>								
	<b>Schulbedarf</b>								
							<b>Haushaltsvermerk: 1</b>	<b>Verf.-Ber.: 50</b>	
0,00	0,00	0,00	0,00	0,00	0,00	0,00	0,00	500,00	0,00
0,00		0,00	0,00	0,00	0,00	0,00		-500,00	0,00
<b>41500.73740</b>	<b>Leistungen für Bildung und Teilhabe nach SGB XII</b>								
	<b>Schülerbeförderung</b>								
							<b>Haushaltsvermerk: 1</b>	<b>Verf.-Ber.: 50</b>	
0,00	0,00	0,00	0,00	0,00	0,00	0,00	0,00	200,00	0,00
0,00		0,00	0,00	0,00	0,00	0,00		-200,00	0,00
<b>41500.74010</b>	<b>Leistungen der Grundsicherung in Einrichtungen</b>								
							<b>Haushaltsvermerk: 1</b>	<b>Verf.-Ber.: 50</b>	
0,00	0,00	0,00	0,00	0,00	1.407.349,61	1.407.349,61	0,00	980.000,00	0,00
0,00		0,00	0,00	0,00	0,00	1.407.349,61		427.349,61	0,00
<b>41500.74011</b>	<b>zusätzliche Bedarfe</b>								
							<b>Haushaltsvermerk: 1</b>	<b>Verf.-Ber.: 50</b>	
0,00	0,00	0,00	0,00	0,00	72.620,87	72.620,87	0,00	50.000,00	0,00
0,00		0,00	0,00	0,00	0,00	72.620,87		22.620,87	0,00
<b>41500.74020</b>	<b>Kosten der Unterkunft § 42 Nr. 4 SGB XII</b>								
							<b>Haushaltsvermerk: 1</b>	<b>Verf.-Ber.: 50</b>	
0,00	0,00	0,00	0,00	0,00	464.463,80	464.463,80	0,00	1.400.000,00	0,00
0,00		0,00	0,00	0,00	0,00	464.463,80		-935.536,20	0,00
<b>41500.74050</b>	<b>Einmalige Bedarfe</b>								
							<b>Haushaltsvermerk: 1</b>	<b>Verf.-Ber.: 50</b>	
0,00	0,00	0,00	0,00	0,00	1.665,00	1.665,00	0,00	5.000,00	0,00
0,00		0,00	0,00	0,00	0,00	1.665,00		-3.335,00	0,00
<b>41500.74090</b>	<b>Darlehen</b>								
							<b>Haushaltsvermerk: 1</b>	<b>Verf.-Ber.: 50</b>	
0,00	0,00	0,00	0,00	0,00	0,00	0,00	0,00	2.000,00	0,00
0,00		0,00	0,00	0,00	0,00	0,00		-2.000,00	0,00
<b>41500.74730</b>	<b>Leistungen für Bildung und Teilhabe nach SGB XII</b>								
	<b>Schulbedarf</b>								
							<b>Haushaltsvermerk: 1</b>	<b>Verf.-Ber.: 50</b>	
0,00	0,00	0,00	0,00	0,00	30,00	30,00	0,00	600,00	0,00
0,00		0,00	0,00	0,00	0,00	30,00		-570,00	0,00

# Jahresrechnung Verwaltungshaushalt 2014 (in EUR)

Kassenreste	Abgänge auf Kassenreste	HH-Reste	Abgänge auf HH-Reste	HH-Reste Übernahme	Anordnungs-soll	Ist	Neue Kassenreste	HH-Ansatz +Nachträge	mehr+ weniger-
Globalber. Vorjahr		neue HH-Reste aus üpl.	Anordnungen auf HH-Reste	Neue HH-Reste	Globalber. lfd. Jahr	Rech.-Erg.		Soll-übertrag	üpl./apl.
<b>41500</b>	<b>Leistungen der Grundsicherung im Alter und bei Erwerbsminderung</b>								
	<b>4. Kapitel SGB XII</b>								
<b>41500.74740</b>	<b>Leistungen für Bildung und Teilhabe nach SGB XII</b>								
	<b>Schülerbeförderung</b>								
							Haushaltsvermerk: 1	Verf.-Ber.: 50	
0,00	0,00	0,00	0,00	0,00	0,00	0,00	0,00	200,00	0,00
0,00		0,00	0,00	0,00	0,00	0,00		-200,00	0,00
<b>Zwischensumme</b>	<b>Ausgabe:</b>								
0,00	0,00	0,00	0,00	0,00	12.461.033,04	12.461.033,04	0,00	12.623.500,00	0,00
0,00		0,00	0,00	0,00	0,00	12.461.033,04		-162.466,96	0,00
<b>Summe UA</b>	<b>Einnahme:</b>								
153.945,86	24.614,65	0,00	0,00	0,00	11.748.339,13	11.608.245,31	269.425,03	12.623.500,00	-875.160,87
0,00		0,00	0,00	0,00	0,00	11.723.724,48		0,00	0,00
<b>Summe UA</b>	<b>Ausgabe:</b>								
0,00	0,00	0,00	0,00	0,00	12.461.033,04	12.461.033,04	0,00	12.623.500,00	0,00
0,00		0,00	0,00	0,00	0,00	12.461.033,04		-162.466,96	0,00
<b>Summe UA</b>	<b>Differenz:</b>								
153.945,86	24.614,65	0,00	0,00	0,00	-712.693,91	-852.787,73	269.425,03	0,00	-875.160,87
0,00		0,00	0,00	0,00	0,00	-737.308,56		162.466,96	0,00

# Jahresrechnung Verwaltungshaushalt 2014 (in EUR)

Kassenreste	Abgänge auf Kassenreste	HH-Reste	Abgänge auf HH-Reste	HH-Reste Übernahme	Anordnungs-soll	Ist	Neue Kassenreste	HH-Ansatz +Nachträge	mehr+weniger-
Globalber. Vorjahr		neue HH-Reste aus üpl.	Anordnungen auf HH-Reste	Neue HH-Reste	Globalber. lfd. Jahr	Rech.-Erg.		Soll-übertrag	üpl./apl.
<b>42010</b>	<b>Leistungen in besonderen Fällen (§ 2 AsylbLG)</b>								
<b>42010.16140</b>	<b>Pauschale Erstattungen vom Land für Leistungen nach dem AsylbLG</b>								
									<b>Verf.-Ber.: 50</b>
0,00	0,00	0,00	0,00	0,00	769.502,12	751.140,12	18.362,00	920.000,00	-150.497,88
0,00		0,00	0,00	0,00	0,00	769.502,12		0,00	0,00
<b>42010.24100</b>	<b>Kostenbeiträge und Aufwendungsersatz, Kostenersatz</b>								
									<b>Verf.-Ber.: 50</b>
2.632,65	451,41	0,00	0,00	0,00	12.388,91	13.632,08	938,07	25.000,00	-12.611,09
0,00		0,00	0,00	0,00	0,00	11.937,50		0,00	0,00
<b>42010.24500</b>	<b>Ersatzleistungen von Sozialleistungsträgern</b>								
									<b>Verf.-Ber.: 50</b>
1.019,65	9,75	0,00	0,00	0,00	18.125,60	18.945,50	190,00	25.000,00	-6.874,40
0,00		0,00	0,00	0,00	0,00	18.115,85		0,00	0,00
<b>42010.24900</b>	<b>Rückzahlung gewährter Hilfen</b>								
									<b>Verf.-Ber.: 50</b>
4.529,65	1.071,61	0,00	0,00	0,00	4.659,18	3.039,71	5.077,51	3.000,00	1.659,18
0,00		0,00	0,00	0,00	0,00	3.587,57		0,00	0,00
<b>42010.25100</b>	<b>Kostenbeiträge und Aufwendungsersatz, Kostenersatz</b>								
									<b>Verf.-Ber.: 50</b>
1.342,31	0,00	0,00	0,00	0,00	0,00	438,15	904,16	3.000,00	-3.000,00
0,00		0,00	0,00	0,00	0,00	0,00		0,00	0,00
<b>42010.25900</b>	<b>Rückzahlung gewährter Hilfen</b>								
							<b>Haushaltsvermerk: PK</b>		<b>Verf.-Ber.: 50</b>
0,00	0,00	0,00	0,00	0,00	0,00	0,00	0,00	1.000,00	-1.000,00
0,00		0,00	0,00	0,00	0,00	0,00		0,00	0,00
<b>Zwischensumme</b>	<b>Einnahme:</b>								
<b>9.524,26</b>	<b>1.532,77</b>	<b>0,00</b>	<b>0,00</b>	<b>0,00</b>	<b>804.675,81</b>	<b>787.195,56</b>	<b>25.471,74</b>	<b>977.000,00</b>	<b>-172.324,19</b>
<b>0,00</b>		<b>0,00</b>	<b>0,00</b>	<b>0,00</b>	<b>0,00</b>	<b>803.143,04</b>		<b>0,00</b>	<b>0,00</b>
<b>42010.79100</b>	<b>Hilfe zum Lebensunterhalt außerhalb von Einrichtungen</b>								
							<b>Haushaltsvermerk: 1</b>		<b>Verf.-Ber.: 50</b>
0,00	0,00	0,00	0,00	0,00	584.829,39	584.829,39	0,00	600.000,00	0,00
0,00		0,00	0,00	0,00	0,00	584.829,39		-15.170,61	0,00
<b>42010.79200</b>	<b>Hilfe zum Lebensunterhalt in Einrichtungen</b>								
							<b>Haushaltsvermerk: 1</b>		<b>Verf.-Ber.: 50</b>
0,00	0,00	0,00	0,00	0,00	20.407,87	20.407,87	0,00	50.000,00	0,00
0,00		0,00	0,00	0,00	0,00	20.407,87		-29.592,13	0,00
<b>42010.79221</b>	<b>Leistungen für Bildung und Teilhabe Ein- und mehrtägige Ausflüge</b>								
							<b>Haushaltsvermerk: 1</b>		<b>Verf.-Ber.: 50</b>
0,00	0,00	0,00	0,00	0,00	6.278,95	6.278,95	0,00	8.500,00	0,00
0,00		0,00	0,00	0,00	0,00	6.278,95		-2.221,05	0,00
<b>42010.79222</b>	<b>Leistungen für Bildung und Teilhabe Schulbedarf</b>								
							<b>Haushaltsvermerk: 1</b>		<b>Verf.-Ber.: 50</b>
0,00	0,00	0,00	0,00	0,00	5.980,00	5.980,00	0,00	8.000,00	0,00
0,00		0,00	0,00	0,00	0,00	5.980,00		-2.020,00	0,00

# Jahresrechnung Verwaltungshaushalt 2014 (in EUR)

Kassenreste	Abgänge auf Kassenreste	HH-Reste	Abgänge auf HH-Reste	HH-Reste Übernahme	Anordnungs-soll	Ist	Neue Kassenreste	HH-Ansatz +Nachträge	mehr+ weniger-
Globalber. Vorjahr		neue HH-Reste aus üpl.	Anordnungen auf HH-Reste	Neue HH-Reste	Globalber. lfd. Jahr	Rech.-Erg.		Soll-übertrag	üpl.-/apl.
<b>42010</b>	<b>Leistungen in besonderen Fällen (§ 2 AsylbLG)</b>								
<b>42010.79223</b>	<b>Leistungen für Bildung und Teilhabe Lernförderung</b>								
							<b>Haushaltsvermerk: 1</b>	<b>Verf.-Ber.: 50</b>	
0,00	0,00	0,00	0,00	0,00	8.092,50	8.092,50	0,00	12.000,00	0,00
0,00		0,00	0,00	0,00	0,00	8.092,50		-3.907,50	0,00
<b>42010.79224</b>	<b>Leistungen für Bildung und Teilhabe Mittagessen</b>								
							<b>Haushaltsvermerk: 1</b>	<b>Verf.-Ber.: 50</b>	
0,00	0,00	0,00	0,00	0,00	8.896,24	8.896,24	0,00	16.200,00	0,00
0,00		0,00	0,00	0,00	0,00	8.896,24		-7.303,76	0,00
<b>42010.79225</b>	<b>Leistungen für Bildung und Teilhabe Teilhabeleistungen</b>								
							<b>Haushaltsvermerk: 1</b>	<b>Verf.-Ber.: 50</b>	
0,00	0,00	0,00	0,00	0,00	2.580,50	2.580,50	0,00	2.600,00	0,00
0,00		0,00	0,00	0,00	0,00	2.580,50		-19,50	0,00
<b>42010.79226</b>	<b>Leistungen für Bildung und Teilhabe Schülerbeförderung</b>								
							<b>Haushaltsvermerk: 1</b>	<b>Verf.-Ber.: 50</b>	
0,00	0,00	0,00	0,00	0,00	0,00	0,00	0,00	500,00	0,00
0,00		0,00	0,00	0,00	0,00	0,00		-500,00	0,00
<b>Zwischensumme</b>	<b>Ausgabe:</b>								
0,00	0,00	0,00	0,00	0,00	637.065,45	637.065,45	0,00	697.800,00	0,00
0,00		0,00	0,00	0,00	0,00	637.065,45		-60.734,55	0,00
<b>Summe UA</b>	<b>Einnahme:</b>								
9.524,26	1.532,77	0,00	0,00	0,00	804.675,81	787.195,56	25.471,74	977.000,00	-172.324,19
0,00		0,00	0,00	0,00	0,00	803.143,04		0,00	0,00
<b>Summe UA</b>	<b>Ausgabe:</b>								
0,00	0,00	0,00	0,00	0,00	637.065,45	637.065,45	0,00	697.800,00	0,00
0,00		0,00	0,00	0,00	0,00	637.065,45		-60.734,55	0,00
<b>Summe UA</b>	<b>Differenz:</b>								
9.524,26	1.532,77	0,00	0,00	0,00	167.610,36	150.130,11	25.471,74	279.200,00	-172.324,19
0,00		0,00	0,00	0,00	0,00	166.077,59		60.734,55	0,00

# Jahresrechnung Verwaltungshaushalt 2014 (in EUR)

Kassenreste	Abgänge auf Kassenreste	HH-Reste	Abgänge auf HH-Reste	HH-Reste Übernahme	Anordnungs-soll	Ist	Neue Kassenreste	HH-Ansatz +Nachträge	mehr+ weniger-
Globalber. Vorjahr		neue HH-Reste aus üpl.	Anordnungen auf HH-Reste	Neue HH-Reste	Globalber. lfd. Jahr	Rech.-Erg.		Soll-übertrag	üpl.-/apl.
<b>42020</b>	<b>Leistungen nach dem § 2 AsylbLG</b>								
	<b>Leistungen nach dem 5.-9. Kapitel SGB XII</b>								
<b>42020.16100</b>	<b>Erstattungen vom Land (Krankenkosten)</b>								
									<b>Verf.-Ber.: 50</b>
17.755,63	6.900,26	0,00	0,00	0,00	56.782,79	61.853,23	5.784,93	80.000,00	-23.217,21
0,00		0,00	0,00	0,00	0,00	49.882,53		0,00	0,00
<b>Zwischensumme</b>	<b>Einnahme:</b>								
17.755,63	6.900,26	0,00	0,00	0,00	56.782,79	61.853,23	5.784,93	80.000,00	-23.217,21
0,00		0,00	0,00	0,00	0,00	49.882,53		0,00	0,00
<b>42020.79100</b>	<b>Leistungen nach dem 5. - 9. Kapitel SGB XII außerhalb von Einrichtungen</b>								
							<b>Haushaltsvermerk: 1</b>		<b>Verf.-Ber.: 50</b>
0,00	0,00	0,00	0,00	0,00	227.068,42	227.068,42	0,00	260.000,00	0,00
0,00		0,00	0,00	0,00	0,00	227.068,42		-32.931,58	0,00
<b>42020.79200</b>	<b>Leistungen nach dem 5.- 9. Kapitel SGB XII in Einrichtungen</b>								
							<b>Haushaltsvermerk: 1</b>		<b>Verf.-Ber.: 50</b>
0,00	0,00	0,00	0,00	0,00	3.747,74	3.747,74	0,00	25.000,00	0,00
0,00		0,00	0,00	0,00	0,00	3.747,74		-21.252,26	0,00
<b>Zwischensumme</b>	<b>Ausgabe:</b>								
0,00	0,00	0,00	0,00	0,00	230.816,16	230.816,16	0,00	285.000,00	0,00
0,00		0,00	0,00	0,00	0,00	230.816,16		-54.183,84	0,00
<b>Summe UA</b>	<b>Einnahme:</b>								
17.755,63	6.900,26	0,00	0,00	0,00	56.782,79	61.853,23	5.784,93	80.000,00	-23.217,21
0,00		0,00	0,00	0,00	0,00	49.882,53		0,00	0,00
<b>Summe UA</b>	<b>Ausgabe:</b>								
0,00	0,00	0,00	0,00	0,00	230.816,16	230.816,16	0,00	285.000,00	0,00
0,00		0,00	0,00	0,00	0,00	230.816,16		-54.183,84	0,00
<b>Summe UA</b>	<b>Differenz:</b>								
17.755,63	6.900,26	0,00	0,00	0,00	-174.033,37	-168.962,93	5.784,93	-205.000,00	-23.217,21
0,00		0,00	0,00	0,00	0,00	-180.933,63		54.183,84	0,00

# Jahresrechnung Verwaltungshaushalt 2014 (in EUR)

Kassenreste	Abgänge auf Kassenreste	HH-Reste	Abgänge auf HH-Reste	HH-Reste Übernahme	Anordnungs-soll	Ist	Neue Kassenreste	HH-Ansatz +Nachträge	mehr+ weniger-
Globalber. Vorjahr		neue HH-Reste aus üpl.	Anordnungen auf HH-Reste	Neue HH-Reste	Globalber. lfd. Jahr	Rech.-Erg.		Soll-übertrag	üpl.-/apl.
<b>42100</b>	<b>Grundleistungen nach §§ 3, 5 und 6 AsylbLG</b>								
<b>42100.16100</b>	<b>Pauschale Erstattungen vom Land für Leistungen nach dem AsylbLG</b>								
									<b>Verf.-Ber.: 50</b>
0,00	0,00	0,00	0,00	0,00	1.812.219,88	1.718.703,18	93.516,70	1.840.000,00	-27.780,12
0,00		0,00	0,00	0,00	0,00	1.812.219,88		0,00	0,00
<b>42100.24100</b>	<b>Kostenbeiträge und Aufwendungsersatz, Kostenersatz</b>								
									<b>Verf.-Ber.: 50</b>
6.900,92	1.959,81	0,00	0,00	0,00	7.237,29	6.701,93	5.476,47	18.000,00	-10.762,71
0,00		0,00	0,00	0,00	0,00	5.277,48		0,00	0,00
<b>42100.25100</b>	<b>Kostenbeiträge und Aufwendungsersatz, Kostenersatz</b>								
									<b>Verf.-Ber.: 50</b>
4.583,60	1.699,55	0,00	0,00	0,00	9.319,53	6.120,51	6.083,07	4.000,00	5.319,53
0,00		0,00	0,00	0,00	0,00	7.619,98		0,00	0,00
<b>42100.25500</b>	<b>Leistungen von Sozialleistungsträgern</b>								
									<b>Verf.-Ber.: 50</b>
2.765,00	0,00	0,00	0,00	0,00	2.795,80	2.812,40	2.748,40	10.000,00	-7.204,20
0,00		0,00	0,00	0,00	0,00	2.795,80		0,00	0,00
<b>Zwischensumme</b>	<b>Einnahme:</b>								
<b>14.249,52</b>	<b>3.659,36</b>	<b>0,00</b>	<b>0,00</b>	<b>0,00</b>	<b>1.831.572,50</b>	<b>1.734.338,02</b>	<b>107.824,64</b>	<b>1.872.000,00</b>	<b>-40.427,50</b>
<b>0,00</b>		<b>0,00</b>	<b>0,00</b>	<b>0,00</b>	<b>0,00</b>	<b>1.827.913,14</b>		<b>0,00</b>	<b>0,00</b>
<b>Summe UA</b>	<b>Einnahme:</b>								
<b>14.249,52</b>	<b>3.659,36</b>	<b>0,00</b>	<b>0,00</b>	<b>0,00</b>	<b>1.831.572,50</b>	<b>1.734.338,02</b>	<b>107.824,64</b>	<b>1.872.000,00</b>	<b>-40.427,50</b>
<b>0,00</b>		<b>0,00</b>	<b>0,00</b>	<b>0,00</b>	<b>0,00</b>	<b>1.827.913,14</b>		<b>0,00</b>	<b>0,00</b>
<b>Summe UA</b>	<b>Ausgabe:</b>								
<b>0,00</b>	<b>0,00</b>	<b>0,00</b>	<b>0,00</b>	<b>0,00</b>	<b>0,00</b>	<b>0,00</b>	<b>0,00</b>	<b>0,00</b>	<b>0,00</b>
<b>0,00</b>		<b>0,00</b>	<b>0,00</b>	<b>0,00</b>	<b>0,00</b>	<b>0,00</b>		<b>0,00</b>	<b>0,00</b>
<b>Summe UA</b>	<b>Differenz:</b>								
<b>14.249,52</b>	<b>3.659,36</b>	<b>0,00</b>	<b>0,00</b>	<b>0,00</b>	<b>1.831.572,50</b>	<b>1.734.338,02</b>	<b>107.824,64</b>	<b>1.872.000,00</b>	<b>-40.427,50</b>
<b>0,00</b>		<b>0,00</b>	<b>0,00</b>	<b>0,00</b>	<b>0,00</b>	<b>1.827.913,14</b>		<b>0,00</b>	<b>0,00</b>

# Jahresrechnung Verwaltungshaushalt 2014 (in EUR)

Kassenreste	Abgänge auf Kassenreste	HH-Reste	Abgänge auf HH-Reste	HH-Reste Übernahme	Anordnungs-soll	Ist	Neue Kassenreste	HH-Ansatz +Nachträge	mehr+ weniger-
Globalber. Vorjahr		neue HH-Reste aus üpl.	Anordnungen auf HH-Reste	Neue HH-Reste	Globalber. lfd. Jahr	Rech.-Erg.		Soll-übertrag	üpl.-/apl.
42119	Grundleistungen in Form von Sachleistungen (§ 3 Abs.1 Satz 1 AsylbLG)								
42119.79200	Grundleistungen in Form von Sachleistungen an Personen in Einrichtungen (§3 Abs.1 S.1)								
								Haushaltsvermerk: 1	Verf.-Ber.: 50
0,00	0,00	0,00	0,00	0,00	1.493,31	1.493,31	0,00	2.000,00	0,00
0,00		0,00	0,00	0,00	0,00	1.493,31		-506,69	0,00
<b>Zwischensumme</b>	<b>Ausgabe:</b>								
0,00	0,00	0,00	0,00	0,00	1.493,31	1.493,31	0,00	2.000,00	0,00
0,00		0,00	0,00	0,00	0,00	1.493,31		-506,69	0,00
<b>Summe UA</b>	<b>Einnahme:</b>								
0,00	0,00	0,00	0,00	0,00	0,00	0,00	0,00	0,00	0,00
0,00		0,00	0,00	0,00	0,00	0,00		0,00	0,00
<b>Summe UA</b>	<b>Ausgabe:</b>								
0,00	0,00	0,00	0,00	0,00	1.493,31	1.493,31	0,00	2.000,00	0,00
0,00		0,00	0,00	0,00	0,00	1.493,31		-506,69	0,00
<b>Summe UA</b>	<b>Differenz:</b>								
0,00	0,00	0,00	0,00	0,00	-1.493,31	-1.493,31	0,00	-2.000,00	0,00
0,00		0,00	0,00	0,00	0,00	-1.493,31		506,69	0,00



# Jahresrechnung Verwaltungshaushalt 2014 (in EUR)

Kassenreste	Abgänge auf Kassenreste	HH-Reste	Abgänge auf HH-Reste	HH-Reste Übernahme	Anordnungs-soll	Ist	Neue Kassenreste	HH-Ansatz +Nachträge	mehr+ weniger-	
Globalber. Vorjahr		neue HH-Reste aus üpl.	Anordnungen auf HH-Reste	Neue HH-Reste	Globalber. lfd. Jahr	Rech.-Erg.		Soll-übertrag	üpl.-/apl.	
42129	AsylbLG - Grundleistungen in Form von Wertgutscheinen (§ 3 Abs.1 S.2/Abs.2 S.1)									
42129.79100	Grundleistungen in Form von Wertgutscheinen an Personen außerhalb von Einrichtungen									
							Haushaltsvermerk: 1	Verf.-Ber.: 50		
	0,00	0,00	0,00	0,00	0,00	750,53	750,53	0,00	15.000,00	0,00
	0,00		0,00	0,00	0,00	0,00	750,53		-14.249,47	0,00
42129.79200	Grundleistungen in Form von Wertgutscheinen an Personen in Einrichtungen									
							Haushaltsvermerk: 1	Verf.-Ber.: 50		
	0,00	0,00	0,00	0,00	0,00	0,00	0,00	0,00	15.000,00	0,00
	0,00		0,00	0,00	0,00	0,00	0,00		-15.000,00	0,00
<b>Zwischensumme</b>	<b>Ausgabe:</b>									
	0,00	0,00	0,00	0,00	0,00	750,53	750,53	0,00	30.000,00	0,00
	0,00		0,00	0,00	0,00	0,00	750,53		-29.249,47	0,00
<b>Summe UA</b>	<b>Einnahme:</b>									
	0,00	0,00	0,00	0,00	0,00	0,00	0,00	0,00	0,00	0,00
	0,00		0,00	0,00	0,00	0,00	0,00		0,00	0,00
<b>Summe UA</b>	<b>Ausgabe:</b>									
	0,00	0,00	0,00	0,00	0,00	750,53	750,53	0,00	30.000,00	0,00
	0,00		0,00	0,00	0,00	0,00	750,53		-29.249,47	0,00
<b>Summe UA</b>	<b>Differenz:</b>									
	0,00	0,00	0,00	0,00	0,00	-750,53	-750,53	0,00	-30.000,00	0,00
	0,00		0,00	0,00	0,00	0,00	-750,53		29.249,47	0,00

# Jahresrechnung Verwaltungshaushalt 2014 (in EUR)

Kassenreste	Abgänge auf Kassenreste	HH-Reste	Abgänge auf HH-Reste	HH-Reste Übernahme	Anordnungs-soll	Ist	Neue Kassenreste	HH-Ansatz +Nachträge	mehr+ weniger-
Globalber. Vorjahr		neue HH-Reste aus üpl.	Anordnungen auf HH-Reste	Neue HH-Reste	Globalber. lfd. Jahr	Rech.-Erg.		Soll-übertrag	üpl.-/apl.
42139	AsylbLG - Grundleistg. in Form von Geldleistg. für pers. Bedürfn.(§ 3 Abs. 1 S.4)								
42139.79200	Grundleistungen in Form von Geldleistungen an Personen in Einrichtungen § 3 Abs.1 AsylbLG								
							Haushaltsvermerk: 1	Verf.-Ber.: 50	
0,00	0,00	0,00	0,00	0,00	848.153,69	848.153,69	0,00	1.125.000,00	0,00
0,00		0,00	0,00	0,00	0,00	848.153,69		-276.846,31	0,00
<b>Zwischensumme</b>	<b>Ausgabe:</b>								
0,00	0,00	0,00	0,00	0,00	848.153,69	848.153,69	0,00	1.125.000,00	0,00
0,00		0,00	0,00	0,00	0,00	848.153,69		-276.846,31	0,00
<b>Summe UA</b>	<b>Einnahme:</b>								
0,00	0,00	0,00	0,00	0,00	0,00	0,00	0,00	0,00	0,00
0,00		0,00	0,00	0,00	0,00	0,00		0,00	0,00
<b>Summe UA</b>	<b>Ausgabe:</b>								
0,00	0,00	0,00	0,00	0,00	848.153,69	848.153,69	0,00	1.125.000,00	0,00
0,00		0,00	0,00	0,00	0,00	848.153,69		-276.846,31	0,00
<b>Summe UA</b>	<b>Differenz:</b>								
0,00	0,00	0,00	0,00	0,00	-848.153,69	-848.153,69	0,00	-1.125.000,00	0,00
0,00		0,00	0,00	0,00	0,00	-848.153,69		276.846,31	0,00

# Jahresrechnung Verwaltungshaushalt 2014 (in EUR)

Kassenreste	Abgänge auf Kassenreste	HH-Reste	Abgänge auf HH-Reste	HH-Reste Übernahme	Anordnungs-soll	Ist	Neue Kassenreste	HH-Ansatz +Nachträge	mehr+ weniger-
Globalber. Vorjahr		neue HH-Reste aus üpl.	Anordnungen auf HH-Reste	Neue HH-Reste	Globalber. lfd. Jahr	Rech.-Erg.		Soll-übertrag	üpl.-/apl.
42149	AsylbLG - Grundleistg. in Form von Geldleistg. für den Lebensunterh. § 3 Abs 1/S.1								
42149.79100	Grundleistungen in Form von Geldleistungen an Personen außerhalb von Einrichtungen								
							Haushaltsvermerk: 1	Verf.-Ber.: 50	
0,00	0,00	0,00	0,00	0,00	743.560,98	743.560,98	0,00	455.000,00	100.000,00
0,00		0,00	0,00	0,00	0,00	743.560,98		188.560,98	100.000,00
<b>Zwischensumme</b>	<b>Ausgabe:</b>								
0,00	0,00	0,00	0,00	0,00	743.560,98	743.560,98	0,00	455.000,00	100.000,00
0,00		0,00	0,00	0,00	0,00	743.560,98		188.560,98	100.000,00
<b>Summe UA</b>	<b>Einnahme:</b>								
0,00	0,00	0,00	0,00	0,00	0,00	0,00	0,00	0,00	0,00
0,00		0,00	0,00	0,00	0,00	0,00		0,00	0,00
<b>Summe UA</b>	<b>Ausgabe:</b>								
0,00	0,00	0,00	0,00	0,00	743.560,98	743.560,98	0,00	455.000,00	100.000,00
0,00		0,00	0,00	0,00	0,00	743.560,98		188.560,98	100.000,00
<b>Summe UA</b>	<b>Differenz:</b>								
0,00	0,00	0,00	0,00	0,00	-743.560,98	-743.560,98	0,00	-455.000,00	-100.000,00
0,00		0,00	0,00	0,00	0,00	-743.560,98		-188.560,98	-100.000,00

# Jahresrechnung Verwaltungshaushalt 2014 (in EUR)

Kassenreste	Abgänge auf Kassenreste	HH-Reste	Abgänge auf HH-Reste	HH-Reste Übernahme	Anordnungs-soll	Ist	Neue Kassenreste	HH-Ansatz +Nachträge	mehr+ weniger-	
Globalber. Vorjahr		neue HH-Reste aus üpl.	Anordnungen auf HH-Reste	Neue HH-Reste	Globalber. lfd. Jahr	Rech.-Erg.		Soll-übertrag	üpl.-/apl.	
<b>42209</b>	<b>Leistungen bei Krankheit, Schwangerschaft und Geburt (§ 4 AsylbLG)</b>									
<b>42209.16100</b>	<b>Erstattung vom Land (Krankenkosten)</b>									
	0,00	0,00	0,00	0,00	0,00	57.910,89	16.946,06	40.964,83	130.000,00	-72.089,11
	0,00		0,00	0,00	0,00	0,00	57.910,89		0,00	0,00
<b>42209.24100</b>	<b>Kostenbeiträge und Aufwendungsersatz</b>									
	0,00	0,00	0,00	0,00	0,00	1.553,81	1.553,81	0,00	0,00	1.553,81
	0,00		0,00	0,00	0,00	0,00	1.553,81		0,00	0,00
<b>42209.24500</b>	<b>Leistungen von Sozialleistungsträgern</b>									
	0,00	0,00	0,00	0,00	0,00	0,00	0,00	0,00	2.000,00	-2.000,00
	0,00		0,00	0,00	0,00	0,00	0,00		0,00	0,00
<b>42209.25100</b>	<b>Kostenbeiträge und Aufwendungsersatz</b>									
	0,00	0,00	0,00	0,00	0,00	0,00	0,00	0,00	3.000,00	-3.000,00
	0,00		0,00	0,00	0,00	0,00	0,00		0,00	0,00
<b>42209.25500</b>	<b>Leistungen von Sozialleistungsträgern</b>									
	0,00	0,00	0,00	0,00	0,00	418,28	418,28	0,00	25.000,00	-24.581,72
	0,00		0,00	0,00	0,00	0,00	418,28		0,00	0,00
<b>Zwischensumme</b>	<b>Einnahme:</b>									
	<b>0,00</b>	<b>0,00</b>	<b>0,00</b>	<b>0,00</b>	<b>0,00</b>	<b>59.882,98</b>	<b>18.918,15</b>	<b>40.964,83</b>	<b>160.000,00</b>	<b>-100.117,02</b>
	<b>0,00</b>		<b>0,00</b>	<b>0,00</b>	<b>0,00</b>	<b>0,00</b>	<b>59.882,98</b>		<b>0,00</b>	<b>0,00</b>
<b>42209.79100</b>	<b>Leistungen bei Krankheit, Schwangerschaft u. Geburt für Personen außerhalb von Einrichtungen</b>									
	0,00	0,00	0,00	0,00	0,00	394.066,62	394.066,62	0,00	70.000,00	250.000,00
	0,00		0,00	0,00	0,00	0,00	394.066,62		74.066,62	250.000,00
<b>42209.79200</b>	<b>Leistungen bei Krankheit, Schwangerschaft u. Geburt für Personen in Einrichtungen</b>									
	0,00	0,00	0,00	0,00	0,00	440.430,98	440.430,98	0,00	160.000,00	150.000,00
	0,00		0,00	0,00	0,00	0,00	440.430,98		130.430,98	150.000,00
<b>Zwischensumme</b>	<b>Ausgabe:</b>									
	<b>0,00</b>	<b>0,00</b>	<b>0,00</b>	<b>0,00</b>	<b>0,00</b>	<b>834.497,60</b>	<b>834.497,60</b>	<b>0,00</b>	<b>230.000,00</b>	<b>400.000,00</b>
	<b>0,00</b>		<b>0,00</b>	<b>0,00</b>	<b>0,00</b>	<b>0,00</b>	<b>834.497,60</b>		<b>204.497,60</b>	<b>400.000,00</b>

# Jahresrechnung Verwaltungshaushalt 2014 (in EUR)

Kassenreste	Abgänge auf Kassenreste	HH-Reste	Abgänge auf HH-Reste	HH-Reste Übernahme	Anordnungs-soll	Ist	Neue Kassenreste	HH-Ansatz +Nachträge	mehr+ weniger-	
Globalber. Vorjahr		neue HH-Reste aus üpl.	Anordnungen auf HH-Reste	Neue HH-Reste	Globalber. lfd. Jahr	Rech.-Erg.		Soll-übertrag	üpl.-/apl.	
<b>42209 Leistungen bei Krankheit, Schwangerschaft und Geburt (§ 4 AsylbLG)</b>										
<b>Summe UA</b>	<b>Einnahme:</b>									
	0,00	0,00	0,00	0,00	0,00	59.882,98	18.918,15	40.964,83	160.000,00	-100.117,02
	0,00		0,00	0,00	0,00	0,00	59.882,98		0,00	0,00
<b>Summe UA</b>	<b>Ausgabe:</b>									
	0,00	0,00	0,00	0,00	0,00	834.497,60	834.497,60	0,00	230.000,00	400.000,00
	0,00		0,00	0,00	0,00	0,00	834.497,60		204.497,60	400.000,00
<b>Summe UA</b>	<b>Differenz:</b>									
	0,00	0,00	0,00	0,00	0,00	-774.614,62	-815.579,45	40.964,83	-70.000,00	-500.117,02
	0,00		0,00	0,00	0,00	0,00	-774.614,62		-204.497,60	-400.000,00

# Jahresrechnung Verwaltungshaushalt 2014 (in EUR)

Kassenreste	Abgänge auf Kassenreste	HH-Reste	Abgänge auf HH-Reste	HH-Reste Übernahme	Anordnungs-soll	Ist	Neue Kassenreste	HH-Ansatz +Nachträge	mehr+ weniger-
Globalber. Vorjahr		neue HH-Reste aus üpl.	Anordnungen auf HH-Reste	Neue HH-Reste	Globalber. lfd. Jahr	Rech.-Erg.		Soll-übertrag	üpl./apl.
<b>42309</b>	<b>AsylbLG - Arbeitsgelegenheiten (§ 5 Abs. 2)</b>								
<b>42309.79200</b>	<b>Arbeitsgelegenheiten (§ 5 Abs.2) Leistungen an Personen in Einrichtungen</b>								
							<b>Haushaltsvermerk: 1</b>	<b>Verf.-Ber.: 50</b>	
0,00	0,00	0,00	0,00	0,00	13.767,60	13.767,60	0,00	8.000,00	0,00
0,00		0,00	0,00	0,00	0,00	13.767,60		5.767,60	0,00
<b>Zwischensumme</b>	<b>Ausgabe:</b>								
<b>0,00</b>	<b>0,00</b>	<b>0,00</b>	<b>0,00</b>	<b>0,00</b>	<b>13.767,60</b>	<b>13.767,60</b>	<b>0,00</b>	<b>8.000,00</b>	<b>0,00</b>
<b>0,00</b>		<b>0,00</b>	<b>0,00</b>	<b>0,00</b>	<b>0,00</b>	<b>13.767,60</b>		<b>5.767,60</b>	<b>0,00</b>
<b>Summe UA</b>	<b>Einnahme:</b>								
<b>0,00</b>	<b>0,00</b>	<b>0,00</b>	<b>0,00</b>	<b>0,00</b>	<b>0,00</b>	<b>0,00</b>	<b>0,00</b>	<b>0,00</b>	<b>0,00</b>
<b>0,00</b>		<b>0,00</b>	<b>0,00</b>	<b>0,00</b>	<b>0,00</b>	<b>0,00</b>		<b>0,00</b>	<b>0,00</b>
<b>Summe UA</b>	<b>Ausgabe:</b>								
<b>0,00</b>	<b>0,00</b>	<b>0,00</b>	<b>0,00</b>	<b>0,00</b>	<b>13.767,60</b>	<b>13.767,60</b>	<b>0,00</b>	<b>8.000,00</b>	<b>0,00</b>
<b>0,00</b>		<b>0,00</b>	<b>0,00</b>	<b>0,00</b>	<b>0,00</b>	<b>13.767,60</b>		<b>5.767,60</b>	<b>0,00</b>
<b>Summe UA</b>	<b>Differenz:</b>								
<b>0,00</b>	<b>0,00</b>	<b>0,00</b>	<b>0,00</b>	<b>0,00</b>	<b>-13.767,60</b>	<b>-13.767,60</b>	<b>0,00</b>	<b>-8.000,00</b>	<b>0,00</b>
<b>0,00</b>		<b>0,00</b>	<b>0,00</b>	<b>0,00</b>	<b>0,00</b>	<b>-13.767,60</b>		<b>-5.767,60</b>	<b>0,00</b>

# Jahresrechnung Verwaltungshaushalt 2014 (in EUR)

Kassenreste	Abgänge auf Kassenreste	HH-Reste	Abgänge auf HH-Reste	HH-Reste Übernahme	Anordnungs-soll	Ist	Neue Kassenreste	HH-Ansatz +Nachträge	mehr+weniger-	
Globalber. Vorjahr		neue HH-Reste aus üpl.	Anordnungen auf HH-Reste	Neue HH-Reste	Globalber. lfd. Jahr	Rech.-Erg.		Soll-übertrag	üpl./apl.	
<b>42419</b>	<b>Sonstige Leistungen in Form von Sachleistungen (§ 6 AsylbLG)</b>									
<b>42419.79100</b>	<b>Sonstige Leistungen (Sachleistungen) an Personen außerhalb von Einrichtungen</b>						<b>Haushaltsvermerk: 1</b>		<b>Verf.-Ber.: 50</b>	
	0,00	0,00	0,00	0,00	0,00	16.144,72	16.144,72	0,00	8.000,00	0,00
	0,00		0,00	0,00	0,00	0,00	16.144,72		8.144,72	0,00
<b>42419.79200</b>	<b>Sonstige Leistungen (Sachleistungen) an Personen in Einrichtungen</b>						<b>Haushaltsvermerk: 1</b>		<b>Verf.-Ber.: 50</b>	
	0,00	0,00	0,00	0,00	0,00	13.027,13	13.027,13	0,00	15.000,00	-15,36
	0,00		0,00	0,00	0,00	0,00	13.027,13		-1.957,51	0,00
<b>42419.79221</b>	<b>Leistungen für Bildung und Teilhabe Ein- und mehrtägige Ausflüge</b>						<b>Haushaltsvermerk: 1</b>		<b>Verf.-Ber.: 50</b>	
	0,00	0,00	0,00	0,00	0,00	6.469,15	6.469,15	0,00	5.000,00	0,00
	0,00		0,00	0,00	0,00	0,00	6.469,15		1.469,15	0,00
<b>42419.79222</b>	<b>Leistungen für Bildung und Teilhabe Schulbedarf</b>						<b>Haushaltsvermerk: 1</b>		<b>Verf.-Ber.: 50</b>	
	0,00	0,00	0,00	0,00	0,00	15.040,00	15.040,00	0,00	6.000,00	0,00
	0,00		0,00	0,00	0,00	0,00	15.040,00		9.040,00	0,00
<b>42419.79223</b>	<b>Leistungen für Bildung und Teilhabe Lernförderung</b>						<b>Haushaltsvermerk: 1</b>		<b>Verf.-Ber.: 50</b>	
	0,00	0,00	0,00	0,00	0,00	8.487,50	8.487,50	0,00	5.000,00	0,00
	0,00		0,00	0,00	0,00	0,00	8.487,50		3.487,50	0,00
<b>42419.79224</b>	<b>Leistungen für Bildung und Teilhabe Mittagessen</b>						<b>Haushaltsvermerk: 1</b>		<b>Verf.-Ber.: 50</b>	
	0,00	0,00	0,00	0,00	0,00	25.528,57	25.528,57	0,00	25.000,00	0,00
	0,00		0,00	0,00	0,00	0,00	25.528,57		528,57	0,00
<b>42419.79225</b>	<b>Leistungen für Bildung und Teilhabe Teilhabe</b>						<b>Haushaltsvermerk: 1</b>		<b>Verf.-Ber.: 50</b>	
	0,00	0,00	0,00	0,00	0,00	4.616,25	4.616,25	0,00	3.000,00	0,00
	0,00		0,00	0,00	0,00	0,00	4.616,25		1.616,25	0,00
<b>42419.79226</b>	<b>Leistungen für Bildung und Teilhabe Schülerbeförderung</b>						<b>Haushaltsvermerk: 1</b>		<b>Verf.-Ber.: 50</b>	
	0,00	0,00	0,00	0,00	0,00	366,00	366,00	0,00	0,00	0,00
	0,00		0,00	0,00	0,00	0,00	366,00		366,00	0,00
<b>Zwischensumme</b>	<b>Ausgabe:</b>									
	<b>0,00</b>	<b>0,00</b>	<b>0,00</b>	<b>0,00</b>	<b>0,00</b>	<b>89.679,32</b>	<b>89.679,32</b>	<b>0,00</b>	<b>67.000,00</b>	<b>-15,36</b>
	<b>0,00</b>		<b>0,00</b>	<b>0,00</b>	<b>0,00</b>	<b>0,00</b>	<b>89.679,32</b>		<b>22.694,68</b>	<b>0,00</b>

# Jahresrechnung Verwaltungshaushalt 2014 (in EUR)

Kassenreste	Abgänge auf Kassenreste	HH-Reste	Abgänge auf HH-Reste	HH-Reste Übernahme	Anordnungs-soll	Ist	Neue Kassenreste	HH-Ansatz +Nachträge	mehr+ weniger-	
Globalber. Vorjahr		neue HH-Reste aus üpl.	Anordnungen auf HH-Reste	Neue HH-Reste	Globalber. lfd. Jahr	Rech.-Erg.		Soll-übertrag	üpl.-/apl.	
42419	Sonstige Leistungen in Form von Sachleistungen (§ 6 AsylbLG)									
Summe UA	Einnahme:									
0,00	0,00	0,00	0,00	0,00	0,00	0,00	0,00	0,00	0,00	
0,00		0,00	0,00	0,00	0,00	0,00		0,00	0,00	
Summe UA	Ausgabe:									
0,00	0,00	0,00	0,00	0,00	89.679,32	89.679,32	0,00	67.000,00	-15,36	
0,00		0,00	0,00	0,00	0,00	89.679,32		22.694,68	0,00	
Summe UA	Differenz:									
0,00	0,00	0,00	0,00	0,00	-89.679,32	-89.679,32	0,00	-67.000,00	15,36	
0,00		0,00	0,00	0,00	0,00	-89.679,32		-22.694,68	0,00	



# Jahresrechnung Verwaltungshaushalt 2014 (in EUR)

Kassenreste	Abgänge auf Kassenreste	HH-Reste	Abgänge auf HH-Reste	HH-Reste Übernahme	Anordnungs-soll	Ist	Neue Kassenreste	HH-Ansatz +Nachträge	mehr+weniger-	
Globalber. Vorjahr		neue HH-Reste aus üpl.	Anordnungen auf HH-Reste	Neue HH-Reste	Globalber. lfd. Jahr	Rech.-Erg.		Soll-übertrag	üpl.-/apl.	
<b>43110</b>	<b>Seniorenklubs</b>									
<b>43110.11010</b>	<b>Einnahmen aus Eintritt</b>									
	0,00	0,00	0,00	0,00	0,00	2.641,50	2.641,50	0,00	3.000,00	-358,50
	0,00		0,00	0,00	0,00	0,00	2.641,50		0,00	0,00
<b>43110.13031</b>	<b>Einnahmen aus Verpflegung</b>									
	0,00	0,00	0,00	0,00	0,00	28.324,60	28.324,60	0,00	38.000,00	-9.675,40
	0,00		0,00	0,00	0,00	0,00	28.324,60		0,00	0,00
<b>43110.14020</b>	<b>Einnahmen aus Mieten und Pachten (kurzfristige Verträge)</b>									
	0,00	0,00	0,00	0,00	0,00	492,50	492,50	0,00	700,00	-207,50
	0,00		0,00	0,00	0,00	0,00	492,50		0,00	0,00
<b>43110.15030</b>	<b>Energie-Rückzahlung aus Vorjahren</b>									
	0,00	0,00	0,00	0,00	0,00	1.050,51	1.050,51	0,00	0,00	1.050,51
	0,00		0,00	0,00	0,00	0,00	1.050,51		0,00	1.050,51
<b>Zwischensumme</b>	<b>Einnahme:</b>									
	<b>0,00</b>	<b>0,00</b>	<b>0,00</b>	<b>0,00</b>	<b>0,00</b>	<b>32.509,11</b>	<b>32.509,11</b>	<b>0,00</b>	<b>41.700,00</b>	<b>-9.190,89</b>
	<b>0,00</b>		<b>0,00</b>	<b>0,00</b>	<b>0,00</b>	<b>0,00</b>	<b>32.509,11</b>		<b>0,00</b>	<b>1.050,51</b>
<b>43110.41400</b>	<b>Dienstbezüge für Beschäftigte</b>									
	0,00	0,00	0,00	0,00	0,00	190.179,07	190.179,07	0,00	88.335,00	0,00
	0,00		0,00	0,00	0,00	0,00	190.179,07		101.844,07	0,00
<b>43110.43400</b>	<b>Beiträge zu Versorgungskassen für Beschäftigte</b>									
	0,00	0,00	0,00	0,00	0,00	6.619,64	6.619,64	0,00	5.877,00	0,00
	0,00		0,00	0,00	0,00	0,00	6.619,64		742,64	0,00
<b>43110.44400</b>	<b>Beiträge zur gesetzl. Sozialversicherung für Beschäftigte</b>									
	0,00	0,00	0,00	0,00	0,00	36.539,16	36.539,16	0,00	36.160,00	0,00
	0,00		0,00	0,00	0,00	0,00	36.539,16		379,16	0,00
<b>43110.44800</b>	<b>Beiträge zur gesetzl. Sozialversicherung für Sonstige</b>									
	0,00	0,00	0,00	0,00	0,00	563,09	563,09	0,00	613,00	0,00
	0,00		0,00	0,00	0,00	0,00	563,09		-49,91	0,00
<b>43110.45100</b>	<b>Gesundheitsuntersuchungen u.ä.</b>									
	0,00	0,00	0,00	0,00	0,00	0,00	0,00	0,00	10,00	0,00
	0,00		0,00	0,00	0,00	0,00	0,00		-10,00	0,00
<b>43110.50010</b>	<b>Gebäudeunterhaltung</b>									
	0,00	0,00	0,00	0,00	0,00	6.164,53	6.164,53	0,00	10.000,00	0,00
	0,00		0,00	0,00	0,00	0,00	6.164,53		-3.835,47	0,00

# Jahresrechnung Verwaltungshaushalt 2014 (in EUR)

Kassenreste	Abgänge auf Kassenreste	HH-Reste	Abgänge auf HH-Reste	HH-Reste Übernahme	Anordnungs-soll	Ist	Neue Kassenreste	HH-Ansatz +Nachträge	mehr+weniger-
Globalber. Vorjahr		neue HH-Reste aus üpl.	Anordnungen auf HH-Reste	Neue HH-Reste	Globalber. lfd. Jahr	Rech.-Erg.		Soll-übertrag	üpl.-/apl.
<b>43110</b>	<b>Seniorenklubs</b>								
<b>43110.51300</b>	<b>Unterhaltung Außenanlage</b>						<b>Haushaltsvermerk: 1</b>	<b>Verf.-Ber.: 50</b>	
	0,00	0,00	0,00	0,00	1.310,33	1.310,33	0,00	8.000,00	0,00
	0,00		0,00	0,00	0,00	1.310,33		-6.689,67	0,00
<b>43110.52020</b>	<b>Anschaffung und Unterhaltung von Büro- und Einrichtungsgegenständen</b>						<b>Haushaltsvermerk: 1</b>	<b>Verf.-Ber.: 50</b>	
	0,00	0,00	0,00	0,00	410,34	410,34	0,00	250,00	0,00
	0,00		0,00	0,00	0,00	410,34		160,34	0,00
<b>43110.52021</b>	<b>Anschaffung ab 60 bis 410 EUR von geringwertigen Büro- und Einrichtungsgegenständen</b>						<b>Haushaltsvermerk: 1</b>	<b>Verf.-Ber.: 50</b>	
	0,00	0,00	0,00	0,00	0,00	0,00	0,00	200,00	0,00
	0,00		0,00	0,00	0,00	0,00		-200,00	0,00
<b>43110.52150</b>	<b>Anschaffung und Unterhaltung von Maschinen und Geräten</b>						<b>Haushaltsvermerk: 1</b>	<b>Verf.-Ber.: 50</b>	
	0,00	0,00	0,00	0,00	331,44	331,44	0,00	250,00	0,00
	0,00		0,00	0,00	0,00	331,44		81,44	0,00
<b>43110.52151</b>	<b>Anschaffung ab 60 bis 410 EUR von geringwertigen Maschinen und Geräten</b>						<b>Haushaltsvermerk: 1</b>	<b>Verf.-Ber.: 50</b>	
	0,00	0,00	0,00	0,00	0,00	0,00	0,00	250,00	0,00
	0,00		0,00	0,00	0,00	0,00		-250,00	0,00
<b>43110.54010</b>	<b>Wasser</b>						<b>Haushaltsvermerk: SN 3</b>	<b>Verf.-Ber.: 23</b>	
	0,00	0,00	0,00	0,00	1.305,03	1.305,03	0,00	1.400,00	-94,97
	0,00		0,00	0,00	0,00	1.305,03		0,00	0,00
<b>43110.54020</b>	<b>Gas</b>						<b>Haushaltsvermerk: SN 3</b>	<b>Verf.-Ber.: 23</b>	
	0,00	0,00	0,00	0,00	5.909,78	5.909,78	0,00	5.550,00	0,00
	0,00		0,00	0,00	0,00	5.909,78		359,78	0,00
<b>43110.54030</b>	<b>Elektroenergie</b>						<b>Haushaltsvermerk: SN 3</b>	<b>Verf.-Ber.: 23</b>	
	0,00	0,00	0,00	0,00	5.637,40	5.637,40	0,00	4.600,00	0,00
	0,00		0,00	0,00	0,00	5.637,40		1.037,40	0,00
<b>43110.54050</b>	<b>Fernwärme</b>						<b>Haushaltsvermerk: SN 3</b>	<b>Verf.-Ber.: 23</b>	
	0,00	0,00	0,00	0,00	4.511,81	4.511,81	0,00	6.450,00	-1.938,19
	0,00		0,00	0,00	0,00	4.511,81		0,00	0,00
<b>43110.54070</b>	<b>Abwasser</b>						<b>Haushaltsvermerk: SN 3</b>	<b>Verf.-Ber.: 23</b>	
	0,00	0,00	0,00	0,00	1.565,14	1.565,14	0,00	1.250,00	0,00
	0,00		0,00	0,00	0,00	1.565,14		315,14	0,00
<b>43110.54100</b>	<b>Glas- und Gebäudereinigung</b>						<b>Haushaltsvermerk: 1</b>	<b>Verf.-Ber.: 23</b>	
	0,00	0,00	0,00	0,00	17.387,99	17.387,99	0,00	20.000,00	0,00
	0,00		0,00	0,00	0,00	17.387,99		-2.612,01	0,00

# Jahresrechnung Verwaltungshaushalt 2014 (in EUR)

Kassenreste	Abgänge auf Kassenreste	HH-Reste	Abgänge auf HH-Reste	HH-Reste Übernahme	Anordnungs-soll	Ist	Neue Kassenreste	HH-Ansatz +Nachträge	mehr+ weniger-
Globalber. Vorjahr		neue HH-Reste aus üpl.	Anordnungen auf HH-Reste	Neue HH-Reste	Globalber. lfd. Jahr	Rech.-Erg.		Soll-übertrag	üpl./apl.
<b>43110</b>	<b>Seniorenklubs</b>								
<b>43110.54250</b>	<b>Sonstige Abgaben</b>						<b>Haushaltsvermerk: 1</b>	<b>Verf.-Ber.: 50</b>	
	0,00	0,00	0,00	0,00	1.341,80	1.341,80	0,00	1.600,00	0,00
	0,00		0,00	0,00	0,00	1.341,80		-258,20	0,00
<b>43110.54900</b>	<b>Sonstige Bewirtschaftungskosten</b>						<b>Haushaltsvermerk: 1</b>	<b>Verf.-Ber.: 50</b>	
	0,00	0,00	0,00	0,00	906,70	906,70	0,00	600,00	0,00
	0,00		0,00	0,00	0,00	906,70		306,70	0,00
<b>43110.57010</b>	<b>Kauf von Lebensmitteln</b>						<b>Haushaltsvermerk: 1</b>	<b>Verf.-Ber.: 50</b>	
	0,00	0,00	0,00	0,00	15.164,07	15.164,07	0,00	22.000,00	0,00
	0,00		0,00	0,00	0,00	15.164,07		-6.835,93	0,00
<b>43110.57500</b>	<b>Verbrauchsmaterial</b>						<b>Haushaltsvermerk: 1</b>	<b>Verf.-Ber.: 50</b>	
	0,00	0,00	0,00	0,00	727,23	727,23	0,00	1.500,00	0,00
	0,00		0,00	0,00	0,00	727,23		-772,77	0,00
<b>43110.60400</b>	<b>Veranstaltungen</b>						<b>Haushaltsvermerk: 1</b>	<b>Verf.-Ber.: 50</b>	
	0,00	0,00	0,00	0,00	15.564,52	15.564,52	0,00	14.000,00	0,00
	0,00		0,00	0,00	0,00	15.564,52		1.564,52	0,00
<b>43110.65030</b>	<b>Büromaterial</b>						<b>Haushaltsvermerk: 1</b>	<b>Verf.-Ber.: 50</b>	
	0,00	0,00	0,00	0,00	4,50	4,50	0,00	200,00	0,00
	0,00		0,00	0,00	0,00	4,50		-195,50	0,00
<b>43110.65220</b>	<b>Rundfunk- und Fernsehgebühren</b>						<b>Haushaltsvermerk: 1</b>	<b>Verf.-Ber.: 11</b>	
	0,00	0,00	0,00	0,00	287,52	287,52	0,00	400,00	-112,48
	0,00		0,00	0,00	0,00	287,52		0,00	0,00
<b>43110.65230</b>	<b>Fernsprechgebühren</b>						<b>Haushaltsvermerk: 1</b>	<b>Verf.-Ber.: 11</b>	
	0,00	0,00	0,00	0,00	2.139,09	2.139,09	0,00	1.600,00	0,00
	0,00		0,00	0,00	0,00	2.139,09		539,09	0,00
<b>43110.65420</b>	<b>Fahrtkosten und km-Geldentschädigung</b>						<b>Haushaltsvermerk: 1</b>	<b>Verf.-Ber.: 67</b>	
	0,00	0,00	0,00	0,00	75,00	75,00	0,00	250,00	-175,00
	0,00		0,00	0,00	0,00	75,00		0,00	0,00
<b>43110.71800</b>	<b>Zuschuss übrige Bereiche</b>						<b>Haushaltsvermerk: 1</b>	<b>Verf.-Ber.: 50</b>	
	0,00	0,00	0,00	0,00	20.138,28	20.138,28	0,00	13.000,00	0,00
	0,00		0,00	0,00	0,00	20.138,28		7.138,28	0,00
<b>Zwischensumme</b>	<b>Ausgabe:</b>								
	<b>0,00</b>	<b>0,00</b>	<b>0,00</b>	<b>0,00</b>	<b>334.783,46</b>	<b>334.783,46</b>	<b>0,00</b>	<b>244.345,00</b>	<b>-2.320,64</b>
	<b>0,00</b>		<b>0,00</b>	<b>0,00</b>	<b>0,00</b>	<b>334.783,46</b>		<b>92.759,10</b>	<b>0,00</b>

# Jahresrechnung Verwaltungshaushalt 2014 (in EUR)

Kassenreste	Abgänge auf Kassenreste	HH-Reste	Abgänge auf HH-Reste	HH-Reste Übernahme	Anordnungs-soll	Ist	Neue Kassenreste	HH-Ansatz +Nachträge	mehr+ weniger-	
Globalber. Vorjahr		neue HH-Reste aus üpl.	Anordnungen auf HH-Reste	Neue HH-Reste	Globalber. lfd. Jahr	Rech.-Erg.		Soll-übertrag	üpl.-/apl.	
43110	Seniorenklubs									
Summe UA	Einnahme:									
	0,00	0,00	0,00	0,00	0,00	32.509,11	32.509,11	0,00	41.700,00	-9.190,89
	0,00		0,00	0,00	0,00	0,00	32.509,11		0,00	1.050,51
Summe UA	Ausgabe:									
	0,00	0,00	0,00	0,00	0,00	334.783,46	334.783,46	0,00	244.345,00	-2.320,64
	0,00		0,00	0,00	0,00	0,00	334.783,46		92.759,10	0,00
Summe UA	Differenz:									
	0,00	0,00	0,00	0,00	0,00	-302.274,35	-302.274,35	0,00	-202.645,00	-6.870,25
	0,00		0,00	0,00	0,00	0,00	-302.274,35		-92.759,10	1.050,51

# Jahresrechnung Verwaltungshaushalt 2014 (in EUR)

Kassenreste	Abgänge auf Kassenreste	HH-Reste	Abgänge auf HH-Reste	HH-Reste Übernahme	Anordnungs-soll	Ist	Neue Kassenreste	HH-Ansatz +Nachträge	mehr+ weniger-
Globalber. Vorjahr		neue HH-Reste aus üpl.	Anordnungen auf HH-Reste	Neue HH-Reste	Globalber. lfd. Jahr	Rech.-Erg.		Soll-übertrag	üpl.-/apl.
<b>43500</b>	<b>Einrichtungen für Wohnungslose</b>								
<b>43500.71800</b>	<b>Zuschuss an Nach asyl</b>								
							<b>Haushaltsvermerk: 1</b>	<b>Verf.-Ber.: 50</b>	
0,00	0,00	0,00	0,00	0,00	255.000,00	255.000,00	0,00	260.000,00	0,00
0,00		0,00	0,00	0,00	0,00	255.000,00		-5.000,00	0,00
<b>Zwischensumme</b>	<b>Ausgabe:</b>								
<b>0,00</b>	<b>0,00</b>	<b>0,00</b>	<b>0,00</b>	<b>0,00</b>	<b>255.000,00</b>	<b>255.000,00</b>	<b>0,00</b>	<b>260.000,00</b>	<b>0,00</b>
<b>0,00</b>		<b>0,00</b>	<b>0,00</b>	<b>0,00</b>	<b>0,00</b>	<b>255.000,00</b>		<b>-5.000,00</b>	<b>0,00</b>
<b>Summe UA</b>	<b>Einnahme:</b>								
<b>0,00</b>	<b>0,00</b>	<b>0,00</b>	<b>0,00</b>	<b>0,00</b>	<b>0,00</b>	<b>0,00</b>	<b>0,00</b>	<b>0,00</b>	<b>0,00</b>
<b>0,00</b>		<b>0,00</b>	<b>0,00</b>	<b>0,00</b>	<b>0,00</b>	<b>0,00</b>		<b>0,00</b>	<b>0,00</b>
<b>Summe UA</b>	<b>Ausgabe:</b>								
<b>0,00</b>	<b>0,00</b>	<b>0,00</b>	<b>0,00</b>	<b>0,00</b>	<b>255.000,00</b>	<b>255.000,00</b>	<b>0,00</b>	<b>260.000,00</b>	<b>0,00</b>
<b>0,00</b>		<b>0,00</b>	<b>0,00</b>	<b>0,00</b>	<b>0,00</b>	<b>255.000,00</b>		<b>-5.000,00</b>	<b>0,00</b>
<b>Summe UA</b>	<b>Differenz:</b>								
<b>0,00</b>	<b>0,00</b>	<b>0,00</b>	<b>0,00</b>	<b>0,00</b>	<b>-255.000,00</b>	<b>-255.000,00</b>	<b>0,00</b>	<b>-260.000,00</b>	<b>0,00</b>
<b>0,00</b>		<b>0,00</b>	<b>0,00</b>	<b>0,00</b>	<b>0,00</b>	<b>-255.000,00</b>		<b>5.000,00</b>	<b>0,00</b>

# Jahresrechnung Verwaltungshaushalt 2014 (in EUR)

Kassenreste	Abgänge auf Kassenreste	HH-Reste	Abgänge auf HH-Reste	HH-Reste Übernahme	Anordnungs-soll	Ist	Neue Kassenreste	HH-Ansatz +Nachträge	mehr+ weniger-
Globalber. Vorjahr		neue HH-Reste aus üpl.	Anordnungen auf HH-Reste	Neue HH-Reste	Globalber. lfd. Jahr	Rech.-Erg.		Soll-übertrag	üpl.-/apl.
<b>43502</b>	<b>Übergangswohnhaus Braunstraße 7</b>								
<b>43502.11000</b>	<b>Benutzungsgebühren und ähnliche Entgelte</b>								
									<b>Verf.-Ber.: 50</b>
5.154,50	2.632,00	0,00	0,00	0,00	50.418,65	45.279,82	7.661,33	55.000,00	-4.581,35
0,00		0,00	0,00	0,00	0,00	47.786,65		0,00	0,00
<b>Zwischensumme</b>	<b>Einnahme:</b>								
<b>5.154,50</b>	<b>2.632,00</b>	<b>0,00</b>	<b>0,00</b>	<b>0,00</b>	<b>50.418,65</b>	<b>45.279,82</b>	<b>7.661,33</b>	<b>55.000,00</b>	<b>-4.581,35</b>
<b>0,00</b>		<b>0,00</b>	<b>0,00</b>	<b>0,00</b>	<b>0,00</b>	<b>47.786,65</b>		<b>0,00</b>	<b>0,00</b>
<b>43502.53020</b>	<b>Betreiberkosten</b>								
							<b>Haushaltsvermerk: 1</b>		<b>Verf.-Ber.: 50</b>
0,00	0,00	0,00	0,00	0,00	96.738,31	96.738,31	0,00	98.000,00	0,00
0,00		0,00	0,00	0,00	0,00	96.738,31		-1.261,69	0,00
<b>43502.54300</b>	<b>Bewachungskosten</b>								
							<b>Haushaltsvermerk: 1</b>		<b>Verf.-Ber.: 50</b>
0,00	0,00	0,00	0,00	0,00	45.246,39	45.246,39	0,00	55.000,00	0,00
0,00		0,00	0,00	0,00	0,00	45.246,39		-9.753,61	0,00
<b>43502.54800</b>	<b>Bewirtschaftungskosten</b>								
							<b>Haushaltsvermerk: 1</b>		<b>Verf.-Ber.: 50</b>
0,00	0,00	0,00	0,00	0,00	1.093,52	1.093,52	0,00	1.000,00	0,00
0,00		0,00	0,00	0,00	0,00	1.093,52		93,52	0,00
<b>Zwischensumme</b>	<b>Ausgabe:</b>								
<b>0,00</b>	<b>0,00</b>	<b>0,00</b>	<b>0,00</b>	<b>0,00</b>	<b>143.078,22</b>	<b>143.078,22</b>	<b>0,00</b>	<b>154.000,00</b>	<b>0,00</b>
<b>0,00</b>		<b>0,00</b>	<b>0,00</b>	<b>0,00</b>	<b>0,00</b>	<b>143.078,22</b>		<b>-10.921,78</b>	<b>0,00</b>
<b>Summe UA</b>	<b>Einnahme:</b>								
<b>5.154,50</b>	<b>2.632,00</b>	<b>0,00</b>	<b>0,00</b>	<b>0,00</b>	<b>50.418,65</b>	<b>45.279,82</b>	<b>7.661,33</b>	<b>55.000,00</b>	<b>-4.581,35</b>
<b>0,00</b>		<b>0,00</b>	<b>0,00</b>	<b>0,00</b>	<b>0,00</b>	<b>47.786,65</b>		<b>0,00</b>	<b>0,00</b>
<b>Summe UA</b>	<b>Ausgabe:</b>								
<b>0,00</b>	<b>0,00</b>	<b>0,00</b>	<b>0,00</b>	<b>0,00</b>	<b>143.078,22</b>	<b>143.078,22</b>	<b>0,00</b>	<b>154.000,00</b>	<b>0,00</b>
<b>0,00</b>		<b>0,00</b>	<b>0,00</b>	<b>0,00</b>	<b>0,00</b>	<b>143.078,22</b>		<b>-10.921,78</b>	<b>0,00</b>
<b>Summe UA</b>	<b>Differenz:</b>								
<b>5.154,50</b>	<b>2.632,00</b>	<b>0,00</b>	<b>0,00</b>	<b>0,00</b>	<b>-92.659,57</b>	<b>-97.798,40</b>	<b>7.661,33</b>	<b>-99.000,00</b>	<b>-4.581,35</b>
<b>0,00</b>		<b>0,00</b>	<b>0,00</b>	<b>0,00</b>	<b>0,00</b>	<b>-95.291,57</b>		<b>10.921,78</b>	<b>0,00</b>

# Jahresrechnung Verwaltungshaushalt 2014 (in EUR)

Kassenreste	Abgänge auf Kassenreste	HH-Reste	Abgänge auf HH-Reste	HH-Reste Übernahme	Anordnungs-soll	Ist	Neue Kassenreste	HH-Ansatz +Nachträge	mehr+weniger-	
Globalber. Vorjahr		neue HH-Reste aus üpl.	Anordnungen auf HH-Reste	Neue HH-Reste	Globalber. lfd. Jahr	Rech.-Erg.		Soll-übertrag	üpl./apl.	
<b>43510</b>	<b>Übergangswohnhaus</b>									
<b>43510.11010</b>	<b>Einnahmen aus Nutzungsentgelten</b>						<b>Haushaltsvermerk: PK</b>		<b>Verf.-Ber.: 50</b>	
431,21	424,21	0,00	0,00	0,00	120,00	120,00	7,00	80.000,00	-79.880,00	
0,00		0,00	0,00	0,00	0,00	-304,21		0,00	0,00	
<b>Zwischensumme</b>	<b>Einnahme:</b>									
<b>431,21</b>	<b>424,21</b>	<b>0,00</b>	<b>0,00</b>	<b>0,00</b>	<b>120,00</b>	<b>120,00</b>	<b>7,00</b>	<b>80.000,00</b>	<b>-79.880,00</b>	
<b>0,00</b>		<b>0,00</b>	<b>0,00</b>	<b>0,00</b>	<b>0,00</b>	<b>-304,21</b>		<b>0,00</b>	<b>0,00</b>	
<b>43510.53030</b>	<b>Betreiberkosten</b>						<b>Haushaltsvermerk: 1</b>		<b>Verf.-Ber.: 50</b>	
0,00	0,00	0,00	0,00	0,00	0,00	0,00	0,00	80.000,00	0,00	
0,00		0,00	0,00	0,00	0,00	0,00		-80.000,00	0,00	
<b>43510.54800</b>	<b>Bewirtschaftungskosten</b>						<b>Haushaltsvermerk: 1</b>		<b>Verf.-Ber.: 50</b>	
0,00	0,00	0,00	0,00	0,00	0,00	0,00	0,00	1.000,00	0,00	
0,00		0,00	0,00	0,00	0,00	0,00		-1.000,00	0,00	
<b>Zwischensumme</b>	<b>Ausgabe:</b>									
<b>0,00</b>	<b>0,00</b>	<b>0,00</b>	<b>0,00</b>	<b>0,00</b>	<b>0,00</b>	<b>0,00</b>	<b>0,00</b>	<b>81.000,00</b>	<b>0,00</b>	
<b>0,00</b>		<b>0,00</b>	<b>0,00</b>	<b>0,00</b>	<b>0,00</b>	<b>0,00</b>		<b>-81.000,00</b>	<b>0,00</b>	
<b>Summe UA</b>	<b>Einnahme:</b>									
<b>431,21</b>	<b>424,21</b>	<b>0,00</b>	<b>0,00</b>	<b>0,00</b>	<b>120,00</b>	<b>120,00</b>	<b>7,00</b>	<b>80.000,00</b>	<b>-79.880,00</b>	
<b>0,00</b>		<b>0,00</b>	<b>0,00</b>	<b>0,00</b>	<b>0,00</b>	<b>-304,21</b>		<b>0,00</b>	<b>0,00</b>	
<b>Summe UA</b>	<b>Ausgabe:</b>									
<b>0,00</b>	<b>0,00</b>	<b>0,00</b>	<b>0,00</b>	<b>0,00</b>	<b>0,00</b>	<b>0,00</b>	<b>0,00</b>	<b>81.000,00</b>	<b>0,00</b>	
<b>0,00</b>		<b>0,00</b>	<b>0,00</b>	<b>0,00</b>	<b>0,00</b>	<b>0,00</b>		<b>-81.000,00</b>	<b>0,00</b>	
<b>Summe UA</b>	<b>Differenz:</b>									
<b>431,21</b>	<b>424,21</b>	<b>0,00</b>	<b>0,00</b>	<b>0,00</b>	<b>120,00</b>	<b>120,00</b>	<b>7,00</b>	<b>-1.000,00</b>	<b>-79.880,00</b>	
<b>0,00</b>		<b>0,00</b>	<b>0,00</b>	<b>0,00</b>	<b>0,00</b>	<b>-304,21</b>		<b>81.000,00</b>	<b>0,00</b>	

# Jahresrechnung Verwaltungshaushalt 2014 (in EUR)

Kassenreste	Abgänge auf Kassenreste	HH-Reste	Abgänge auf HH-Reste	HH-Reste Übernahme	Anordnungs-soll	Ist	Neue Kassenreste	HH-Ansatz +Nachträge	mehr+ weniger-
Globalber. Vorjahr		neue HH-Reste aus üpl.	Anordnungen auf HH-Reste	Neue HH-Reste	Globalber. lfd. Jahr	Rech.-Erg.		Soll-übertrag	üpl.-/apl.
<b>43520</b>	<b>Übergangswohnhaus</b>								
<b>43520.11000</b>	<b>Benutzungsgebühren und ähnliche Entgelte</b>								
									<b>Verf.-Ber.: 50</b>
0,00	0,00	0,00	0,00	0,00	0,00	0,00	0,00	100.000,00	-100.000,00
0,00		0,00	0,00	0,00	0,00	0,00		0,00	0,00
<b>43520.15050</b>	<b>sonstige Einnahmen</b>								
									<b>Verf.-Ber.: 50</b>
0,00	0,00	0,00	0,00	0,00	0,00	0,00	0,00	4.000,00	-4.000,00
0,00		0,00	0,00	0,00	0,00	0,00		0,00	0,00
<b>Zwischensumme</b>	<b>Einnahme:</b>								
<b>0,00</b>	<b>0,00</b>	<b>0,00</b>	<b>0,00</b>	<b>0,00</b>	<b>0,00</b>	<b>0,00</b>	<b>0,00</b>	<b>104.000,00</b>	<b>-104.000,00</b>
<b>0,00</b>		<b>0,00</b>	<b>0,00</b>	<b>0,00</b>	<b>0,00</b>	<b>0,00</b>		<b>0,00</b>	<b>0,00</b>
<b>43520.50100</b>	<b>Bauliche Instandsetzung</b>								
									<b>Haushaltsvermerk: 1</b>
0,00	0,00	0,00	0,00	0,00	0,00	0,00	0,00	5.000,00	0,00
0,00		0,00	0,00	0,00	0,00	0,00		-5.000,00	0,00
<b>43520.53020</b>	<b>Betreiberkosten</b>								
									<b>Haushaltsvermerk: 1</b>
0,00	0,00	0,00	0,00	0,00	0,00	0,00	0,00	138.000,00	0,00
0,00		0,00	0,00	0,00	0,00	0,00		-138.000,00	0,00
<b>43520.54800</b>	<b>Bewirtschaftungskosten</b>								
									<b>Haushaltsvermerk: 1</b>
0,00	0,00	0,00	0,00	0,00	0,00	0,00	0,00	14.000,00	0,00
0,00		0,00	0,00	0,00	0,00	0,00		-14.000,00	0,00
<b>Zwischensumme</b>	<b>Ausgabe:</b>								
<b>0,00</b>	<b>0,00</b>	<b>0,00</b>	<b>0,00</b>	<b>0,00</b>	<b>0,00</b>	<b>0,00</b>	<b>0,00</b>	<b>157.000,00</b>	<b>0,00</b>
<b>0,00</b>		<b>0,00</b>	<b>0,00</b>	<b>0,00</b>	<b>0,00</b>	<b>0,00</b>		<b>-157.000,00</b>	<b>0,00</b>
<b>Summe UA</b>	<b>Einnahme:</b>								
<b>0,00</b>	<b>0,00</b>	<b>0,00</b>	<b>0,00</b>	<b>0,00</b>	<b>0,00</b>	<b>0,00</b>	<b>0,00</b>	<b>104.000,00</b>	<b>-104.000,00</b>
<b>0,00</b>		<b>0,00</b>	<b>0,00</b>	<b>0,00</b>	<b>0,00</b>	<b>0,00</b>		<b>0,00</b>	<b>0,00</b>
<b>Summe UA</b>	<b>Ausgabe:</b>								
<b>0,00</b>	<b>0,00</b>	<b>0,00</b>	<b>0,00</b>	<b>0,00</b>	<b>0,00</b>	<b>0,00</b>	<b>0,00</b>	<b>157.000,00</b>	<b>0,00</b>
<b>0,00</b>		<b>0,00</b>	<b>0,00</b>	<b>0,00</b>	<b>0,00</b>	<b>0,00</b>		<b>-157.000,00</b>	<b>0,00</b>
<b>Summe UA</b>	<b>Differenz:</b>								
<b>0,00</b>	<b>0,00</b>	<b>0,00</b>	<b>0,00</b>	<b>0,00</b>	<b>0,00</b>	<b>0,00</b>	<b>0,00</b>	<b>-53.000,00</b>	<b>-104.000,00</b>
<b>0,00</b>		<b>0,00</b>	<b>0,00</b>	<b>0,00</b>	<b>0,00</b>	<b>0,00</b>		<b>157.000,00</b>	<b>0,00</b>



# Jahresrechnung Verwaltungshaushalt 2014 (in EUR)

Kassenreste	Abgänge auf Kassenreste	HH-Reste	Abgänge auf HH-Reste	HH-Reste Übernahme	Anordnungs-soll	Ist	Neue Kassenreste	HH-Ansatz +Nachträge	mehr+ weniger-
Globalber. Vorjahr		neue HH-Reste aus üpl.	Anordnungen auf HH-Reste	Neue HH-Reste	Globalber. lfd. Jahr	Rech.-Erg.		Soll-übertrag	üpl.-/apl.
<b>43530</b>	<b>Übergangswohnhaus Metallstraße 9</b>								
<b>43530.11010</b>	<b>Einnahmen aus Nutzungsentgelten</b>								
							Haushaltsvermerk: PK		Verf.-Ber.: 50
3.453,77	3.453,77	0,00	0,00	0,00	0,00	0,00	0,00	0,00	0,00
0,00		0,00	0,00	0,00	0,00	-3.453,77		0,00	0,00
<b>Zwischensumme</b>	<b>Einnahme:</b>								
3.453,77	3.453,77	0,00	0,00	0,00	0,00	0,00	0,00	0,00	0,00
0,00		0,00	0,00	0,00	0,00	-3.453,77		0,00	0,00
<b>Summe UA</b>	<b>Einnahme:</b>								
3.453,77	3.453,77	0,00	0,00	0,00	0,00	0,00	0,00	0,00	0,00
0,00		0,00	0,00	0,00	0,00	-3.453,77		0,00	0,00
<b>Summe UA</b>	<b>Ausgabe:</b>								
0,00	0,00	0,00	0,00	0,00	0,00	0,00	0,00	0,00	0,00
0,00		0,00	0,00	0,00	0,00	0,00		0,00	0,00
<b>Summe UA</b>	<b>Differenz:</b>								
3.453,77	3.453,77	0,00	0,00	0,00	0,00	0,00	0,00	0,00	0,00
0,00		0,00	0,00	0,00	0,00	-3.453,77		0,00	0,00

# Jahresrechnung Verwaltungshaushalt 2014 (in EUR)

Kassenreste	Abgänge auf Kassenreste	HH-Reste	Abgänge auf HH-Reste	HH-Reste Übernahme	Anordnungs-soll	Ist	Neue Kassenreste	HH-Ansatz +Nachträge	mehr+ weniger-	
Globalber. Vorjahr		neue HH-Reste aus üpl.	Anordnungen auf HH-Reste	Neue HH-Reste	Globalber. lfd. Jahr	Rech.-Erg.		Soll-übertrag	üpl.-/apl.	
<b>43540</b>	<b>Familienübergangswohnhaus Talstr. 1</b>									
<b>43540.11010</b>	<b>Einnahmen aus Nutzungsentgelten</b>									
							Haushaltsvermerk: PK		Verf.-Ber.: 50	
0,00	0,00	0,00	0,00	0,00	703,66	0,00	703,66	0,00	703,66	
0,00		0,00	0,00	0,00	0,00	703,66		0,00	0,00	
<b>Zwischensumme</b>	<b>Einnahme:</b>									
<b>0,00</b>	<b>0,00</b>	<b>0,00</b>	<b>0,00</b>	<b>0,00</b>	<b>703,66</b>	<b>0,00</b>	<b>703,66</b>	<b>0,00</b>	<b>703,66</b>	
<b>0,00</b>		<b>0,00</b>	<b>0,00</b>	<b>0,00</b>	<b>0,00</b>	<b>703,66</b>		<b>0,00</b>	<b>0,00</b>	
<b>Summe UA</b>	<b>Einnahme:</b>									
<b>0,00</b>	<b>0,00</b>	<b>0,00</b>	<b>0,00</b>	<b>0,00</b>	<b>703,66</b>	<b>0,00</b>	<b>703,66</b>	<b>0,00</b>	<b>703,66</b>	
<b>0,00</b>		<b>0,00</b>	<b>0,00</b>	<b>0,00</b>	<b>0,00</b>	<b>703,66</b>		<b>0,00</b>	<b>0,00</b>	
<b>Summe UA</b>	<b>Ausgabe:</b>									
<b>0,00</b>	<b>0,00</b>	<b>0,00</b>	<b>0,00</b>	<b>0,00</b>	<b>0,00</b>	<b>0,00</b>	<b>0,00</b>	<b>0,00</b>	<b>0,00</b>	
<b>0,00</b>		<b>0,00</b>	<b>0,00</b>	<b>0,00</b>	<b>0,00</b>	<b>0,00</b>	<b>0,00</b>	<b>0,00</b>	<b>0,00</b>	
<b>Summe UA</b>	<b>Differenz:</b>									
<b>0,00</b>	<b>0,00</b>	<b>0,00</b>	<b>0,00</b>	<b>0,00</b>	<b>703,66</b>	<b>0,00</b>	<b>703,66</b>	<b>0,00</b>	<b>703,66</b>	
<b>0,00</b>		<b>0,00</b>	<b>0,00</b>	<b>0,00</b>	<b>0,00</b>	<b>703,66</b>		<b>0,00</b>	<b>0,00</b>	

# Jahresrechnung Verwaltungshaushalt 2014 (in EUR)

Kassenreste	Abgänge auf Kassenreste	HH-Reste	Abgänge auf HH-Reste	HH-Reste Übernahme	Anordnungs-soll	Ist	Neue Kassenreste	HH-Ansatz +Nachträge	mehr+ weniger-
Globalber. Vorjahr		neue HH-Reste aus üpl.	Anordnungen auf HH-Reste	Neue HH-Reste	Globalber. lfd. Jahr	Rech.-Erg.		Soll-übertrag	üpl.-/apl.
<b>43550</b>	<b>Übergangswohnhaus Stauffenbergallee 54</b>								
<b>43550.11010</b>	<b>Einnahmen aus Nutzungsentgelten</b>								
							<b>Haushaltsvermerk: PK</b>	<b>Verf.-Ber.: 50</b>	
15.904,93	13.453,10	0,00	0,00	0,00	45.640,53	43.229,53	4.862,83	38.000,00	7.640,53
0,00		0,00	0,00	0,00	0,00	32.187,43		0,00	0,00
<b>43550.15050</b>	<b>Sonstige Einnahmen</b>								
								<b>Verf.-Ber.: 50</b>	
0,00	0,00	0,00	0,00	0,00	68,14	0,00	68,14	0,00	68,14
0,00		0,00	0,00	0,00	0,00	68,14		0,00	0,00
<b>Zwischensumme</b>	<b>Einnahme:</b>								
<b>15.904,93</b>	<b>13.453,10</b>	<b>0,00</b>	<b>0,00</b>	<b>0,00</b>	<b>45.708,67</b>	<b>43.229,53</b>	<b>4.930,97</b>	<b>38.000,00</b>	<b>7.708,67</b>
<b>0,00</b>		<b>0,00</b>	<b>0,00</b>	<b>0,00</b>	<b>0,00</b>	<b>32.255,57</b>		<b>0,00</b>	<b>0,00</b>
<b>43550.50100</b>	<b>Bauliche Instandsetzung</b>								
							<b>Haushaltsvermerk: 1</b>	<b>Verf.-Ber.: 50</b>	
0,00	0,00	0,00	0,00	0,00	83,39	83,39	0,00	3.000,00	0,00
0,00		0,00	0,00	0,00	0,00	83,39		-2.916,61	0,00
<b>43550.54031</b>	<b>Elektroenergie</b>								
							<b>Haushaltsvermerk: 1</b>	<b>Verf.-Ber.: 50</b>	
0,00	0,00	0,00	0,00	0,00	6.830,67	6.830,67	0,00	8.000,00	0,00
0,00		0,00	0,00	0,00	0,00	6.830,67		-1.169,33	0,00
<b>43550.54800</b>	<b>Bewirtschaftungskosten</b>								
							<b>Haushaltsvermerk: 1</b>	<b>Verf.-Ber.: 50</b>	
0,00	0,00	0,00	0,00	0,00	17.177,99	17.177,99	0,00	22.000,00	0,00
0,00		0,00	0,00	0,00	0,00	17.177,99		-4.822,01	0,00
<b>43550.65220</b>	<b>Rundfunk- und Fernsehgebühren</b>								
							<b>Haushaltsvermerk: 1</b>	<b>Verf.-Ber.: 11</b>	
0,00	0,00	0,00	0,00	0,00	1.015,59	1.015,59	0,00	2.000,00	-984,41
0,00		0,00	0,00	0,00	0,00	1.015,59		0,00	0,00
<b>Zwischensumme</b>	<b>Ausgabe:</b>								
<b>0,00</b>	<b>0,00</b>	<b>0,00</b>	<b>0,00</b>	<b>0,00</b>	<b>25.107,64</b>	<b>25.107,64</b>	<b>0,00</b>	<b>35.000,00</b>	<b>-984,41</b>
<b>0,00</b>		<b>0,00</b>	<b>0,00</b>	<b>0,00</b>	<b>0,00</b>	<b>25.107,64</b>		<b>-8.907,95</b>	<b>0,00</b>
<b>Summe UA</b>	<b>Einnahme:</b>								
<b>15.904,93</b>	<b>13.453,10</b>	<b>0,00</b>	<b>0,00</b>	<b>0,00</b>	<b>45.708,67</b>	<b>43.229,53</b>	<b>4.930,97</b>	<b>38.000,00</b>	<b>7.708,67</b>
<b>0,00</b>		<b>0,00</b>	<b>0,00</b>	<b>0,00</b>	<b>0,00</b>	<b>32.255,57</b>		<b>0,00</b>	<b>0,00</b>
<b>Summe UA</b>	<b>Ausgabe:</b>								
<b>0,00</b>	<b>0,00</b>	<b>0,00</b>	<b>0,00</b>	<b>0,00</b>	<b>25.107,64</b>	<b>25.107,64</b>	<b>0,00</b>	<b>35.000,00</b>	<b>-984,41</b>
<b>0,00</b>		<b>0,00</b>	<b>0,00</b>	<b>0,00</b>	<b>0,00</b>	<b>25.107,64</b>		<b>-8.907,95</b>	<b>0,00</b>
<b>Summe UA</b>	<b>Differenz:</b>								
<b>15.904,93</b>	<b>13.453,10</b>	<b>0,00</b>	<b>0,00</b>	<b>0,00</b>	<b>20.601,03</b>	<b>18.121,89</b>	<b>4.930,97</b>	<b>3.000,00</b>	<b>8.693,08</b>
<b>0,00</b>		<b>0,00</b>	<b>0,00</b>	<b>0,00</b>	<b>0,00</b>	<b>7.147,93</b>		<b>8.907,95</b>	<b>0,00</b>

# Jahresrechnung Verwaltungshaushalt 2014 (in EUR)

Kassenreste	Abgänge auf Kassenreste	HH-Reste	Abgänge auf HH-Reste	HH-Reste Übernahme	Anordnungs-soll	Ist	Neue Kassenreste	HH-Ansatz +Nachträge	mehr+ weniger-
Globalber. Vorjahr		neue HH-Reste aus üpl.	Anordnungen auf HH-Reste	Neue HH-Reste	Globalber. lfd. Jahr	Rech.-Erg.		Soll-übertrag	üpl.-/apl.
<b>43560</b>	<b>Übergangswohnhaus Ruhrstraße 26</b>								
<b>43560.11010</b>	<b>Einnahmen aus Nutzungsentgelten</b>								
							Haushaltsvermerk: PK	Verf.-Ber.: 50	
3.403,25	1.341,20	0,00	0,00	0,00	29.780,99	27.401,11	4.441,93	27.000,00	2.780,99
0,00		0,00	0,00	0,00	0,00	28.439,79		0,00	0,00
<b>Zwischensumme</b>	<b>Einnahme:</b>								
<b>3.403,25</b>	<b>1.341,20</b>	<b>0,00</b>	<b>0,00</b>	<b>0,00</b>	<b>29.780,99</b>	<b>27.401,11</b>	<b>4.441,93</b>	<b>27.000,00</b>	<b>2.780,99</b>
<b>0,00</b>		<b>0,00</b>	<b>0,00</b>	<b>0,00</b>	<b>0,00</b>	<b>28.439,79</b>		<b>0,00</b>	<b>0,00</b>
<b>43560.50100</b>	<b>Bauliche Instandsetzung</b>								
							Haushaltsvermerk: 1	Verf.-Ber.: 50	
0,00	0,00	0,00	0,00	0,00	109,48	109,48	0,00	2.500,00	0,00
0,00		0,00	0,00	0,00	0,00	109,48		-2.390,52	0,00
<b>43560.54031</b>	<b>Elektroenergie</b>								
							Haushaltsvermerk: 1	Verf.-Ber.: 50	
0,00	0,00	0,00	0,00	0,00	4.246,52	4.246,52	0,00	6.000,00	0,00
0,00		0,00	0,00	0,00	0,00	4.246,52		-1.753,48	0,00
<b>43560.54800</b>	<b>Bewirtschaftungskosten</b>								
							Haushaltsvermerk: 1	Verf.-Ber.: 50	
0,00	0,00	0,00	0,00	0,00	15.803,87	15.803,87	0,00	12.000,00	0,00
0,00		0,00	0,00	0,00	0,00	15.803,87		3.803,87	0,00
<b>43560.65220</b>	<b>Rundfunk- und Fernsehgebühren</b>								
							Haushaltsvermerk: 1	Verf.-Ber.: 11	
0,00	0,00	0,00	0,00	0,00	1.015,56	1.015,56	0,00	1.300,00	-284,44
0,00		0,00	0,00	0,00	0,00	1.015,56		0,00	0,00
<b>Zwischensumme</b>	<b>Ausgabe:</b>								
<b>0,00</b>	<b>0,00</b>	<b>0,00</b>	<b>0,00</b>	<b>0,00</b>	<b>21.175,43</b>	<b>21.175,43</b>	<b>0,00</b>	<b>21.800,00</b>	<b>-284,44</b>
<b>0,00</b>		<b>0,00</b>	<b>0,00</b>	<b>0,00</b>	<b>0,00</b>	<b>21.175,43</b>		<b>-340,13</b>	<b>0,00</b>
<b>Summe UA</b>	<b>Einnahme:</b>								
<b>3.403,25</b>	<b>1.341,20</b>	<b>0,00</b>	<b>0,00</b>	<b>0,00</b>	<b>29.780,99</b>	<b>27.401,11</b>	<b>4.441,93</b>	<b>27.000,00</b>	<b>2.780,99</b>
<b>0,00</b>		<b>0,00</b>	<b>0,00</b>	<b>0,00</b>	<b>0,00</b>	<b>28.439,79</b>		<b>0,00</b>	<b>0,00</b>
<b>Summe UA</b>	<b>Ausgabe:</b>								
<b>0,00</b>	<b>0,00</b>	<b>0,00</b>	<b>0,00</b>	<b>0,00</b>	<b>21.175,43</b>	<b>21.175,43</b>	<b>0,00</b>	<b>21.800,00</b>	<b>-284,44</b>
<b>0,00</b>		<b>0,00</b>	<b>0,00</b>	<b>0,00</b>	<b>0,00</b>	<b>21.175,43</b>		<b>-340,13</b>	<b>0,00</b>
<b>Summe UA</b>	<b>Differenz:</b>								
<b>3.403,25</b>	<b>1.341,20</b>	<b>0,00</b>	<b>0,00</b>	<b>0,00</b>	<b>8.605,56</b>	<b>6.225,68</b>	<b>4.441,93</b>	<b>5.200,00</b>	<b>3.065,43</b>
<b>0,00</b>		<b>0,00</b>	<b>0,00</b>	<b>0,00</b>	<b>0,00</b>	<b>7.264,36</b>		<b>340,13</b>	<b>0,00</b>

# Jahresrechnung Verwaltungshaushalt 2014 (in EUR)

Kassenreste	Abgänge auf Kassenreste	HH-Reste	Abgänge auf HH-Reste	HH-Reste Übernahme	Anordnungs-soll	Ist	Neue Kassenreste	HH-Ansatz +Nachträge	mehr+ weniger-	
Globalber. Vorjahr		neue HH-Reste aus üpl.	Anordnungen auf HH-Reste	Neue HH-Reste	Globalber. lfd. Jahr	Rech.-Erg.		Soll-übertrag	üpl./apl.	
<b>43570</b>	<b>Gewährleistungswohnungen</b>									
<b>43570.11010</b>	<b>Einnahmen aus Nutzungsentgelten</b>									
							Haushaltsvermerk: PK	Verf.-Ber.: 50		
7.656,87	5.535,69	0,00	0,00	0,00	88.638,32	87.452,53	3.306,97	95.000,00	-6.361,68	
0,00		0,00	0,00	0,00	0,00	83.102,63		0,00	0,00	
<b>Zwischensumme</b>	<b>Einnahme:</b>									
<b>7.656,87</b>	<b>5.535,69</b>	<b>0,00</b>	<b>0,00</b>	<b>0,00</b>	<b>88.638,32</b>	<b>87.452,53</b>	<b>3.306,97</b>	<b>95.000,00</b>	<b>-6.361,68</b>	
<b>0,00</b>		<b>0,00</b>	<b>0,00</b>	<b>0,00</b>	<b>0,00</b>	<b>83.102,63</b>		<b>0,00</b>	<b>0,00</b>	
<b>43570.50100</b>	<b>Bauliche Instandsetzung</b>									
							Haushaltsvermerk: 1	Verf.-Ber.: 50		
0,00	0,00	0,00	0,00	0,00	0,00	0,00	0,00	1.000,00	0,00	
0,00		0,00	0,00	0,00	0,00	0,00		-1.000,00	0,00	
<b>43570.53030</b>	<b>Mieten</b>									
							Haushaltsvermerk: 1	Verf.-Ber.: 50		
0,00	0,00	0,00	0,00	0,00	99.590,50	99.590,50	0,00	105.000,00	0,00	
0,00		0,00	0,00	0,00	0,00	99.590,50		-5.409,50	0,00	
<b>43570.54800</b>	<b>Bewirtschaftungskosten</b>									
							Haushaltsvermerk: 1	Verf.-Ber.: 50		
0,00	0,00	0,00	0,00	0,00	549,00	549,00	0,00	1.000,00	0,00	
0,00		0,00	0,00	0,00	0,00	549,00		-451,00	0,00	
<b>Zwischensumme</b>	<b>Ausgabe:</b>									
<b>0,00</b>	<b>0,00</b>	<b>0,00</b>	<b>0,00</b>	<b>0,00</b>	<b>100.139,50</b>	<b>100.139,50</b>	<b>0,00</b>	<b>107.000,00</b>	<b>0,00</b>	
<b>0,00</b>		<b>0,00</b>	<b>0,00</b>	<b>0,00</b>	<b>0,00</b>	<b>100.139,50</b>		<b>-6.860,50</b>	<b>0,00</b>	
<b>Summe UA</b>	<b>Einnahme:</b>									
<b>7.656,87</b>	<b>5.535,69</b>	<b>0,00</b>	<b>0,00</b>	<b>0,00</b>	<b>88.638,32</b>	<b>87.452,53</b>	<b>3.306,97</b>	<b>95.000,00</b>	<b>-6.361,68</b>	
<b>0,00</b>		<b>0,00</b>	<b>0,00</b>	<b>0,00</b>	<b>0,00</b>	<b>83.102,63</b>		<b>0,00</b>	<b>0,00</b>	
<b>Summe UA</b>	<b>Ausgabe:</b>									
<b>0,00</b>	<b>0,00</b>	<b>0,00</b>	<b>0,00</b>	<b>0,00</b>	<b>100.139,50</b>	<b>100.139,50</b>	<b>0,00</b>	<b>107.000,00</b>	<b>0,00</b>	
<b>0,00</b>		<b>0,00</b>	<b>0,00</b>	<b>0,00</b>	<b>0,00</b>	<b>100.139,50</b>		<b>-6.860,50</b>	<b>0,00</b>	
<b>Summe UA</b>	<b>Differenz:</b>									
<b>7.656,87</b>	<b>5.535,69</b>	<b>0,00</b>	<b>0,00</b>	<b>0,00</b>	<b>-11.501,18</b>	<b>-12.686,97</b>	<b>3.306,97</b>	<b>-12.000,00</b>	<b>-6.361,68</b>	
<b>0,00</b>		<b>0,00</b>	<b>0,00</b>	<b>0,00</b>	<b>0,00</b>	<b>-17.036,87</b>		<b>6.860,50</b>	<b>0,00</b>	

# Jahresrechnung Verwaltungshaushalt 2014 (in EUR)

Kassenreste	Abgänge auf Kassenreste	HH-Reste	Abgänge auf HH-Reste	HH-Reste Übernahme	Anordnungssoll	Ist	Neue Kassenreste	HH-Ansatz +Nachträge	mehr+ weniger-
Globalber. Vorjahr		neue HH-Reste aus üpl.	Anordnungen auf HH-Reste	Neue HH-Reste	Globalber. lfd. Jahr	Rech.-Erg.		Soll-übertrag	üpl.-/apl.
<b>43580</b>	<b>Übergangswohnhaus Mehringstraße 16</b>								
<b>43580.11010</b>	<b>Einnahmen aus Nutzungsentgelten</b>								
							Haushaltsvermerk: PK	Verf.-Ber.: 50	
1.947,92	931,92	0,00	0,00	0,00	44.303,26	35.807,87	9.511,39	45.000,00	-696,74
0,00	0,00	0,00	0,00	0,00	0,00	43.371,34		0,00	0,00
<b>Zwischensumme</b>	<b>Einnahme:</b>								
<b>1.947,92</b>	<b>931,92</b>	<b>0,00</b>	<b>0,00</b>	<b>0,00</b>	<b>44.303,26</b>	<b>35.807,87</b>	<b>9.511,39</b>	<b>45.000,00</b>	<b>-696,74</b>
<b>0,00</b>	<b>0,00</b>	<b>0,00</b>	<b>0,00</b>	<b>0,00</b>	<b>0,00</b>	<b>43.371,34</b>		<b>0,00</b>	<b>0,00</b>
<b>43580.53030</b>	<b>Betreiberkosten</b>								
							Haushaltsvermerk: 1	Verf.-Ber.: 50	
0,00	0,00	0,00	0,00	0,00	54.538,58	54.538,58	0,00	65.000,00	0,00
0,00	0,00	0,00	0,00	0,00	0,00	54.538,58		-10.461,42	0,00
<b>43580.54800</b>	<b>Bewirtschaftungskosten</b>								
							Haushaltsvermerk: 1	Verf.-Ber.: 50	
0,00	0,00	0,00	0,00	0,00	2.876,96	2.876,96	0,00	500,00	0,00
0,00	0,00	0,00	0,00	0,00	0,00	2.876,96		2.376,96	0,00
<b>Zwischensumme</b>	<b>Ausgabe:</b>								
<b>0,00</b>	<b>0,00</b>	<b>0,00</b>	<b>0,00</b>	<b>0,00</b>	<b>57.415,54</b>	<b>57.415,54</b>	<b>0,00</b>	<b>65.500,00</b>	<b>0,00</b>
<b>0,00</b>	<b>0,00</b>	<b>0,00</b>	<b>0,00</b>	<b>0,00</b>	<b>0,00</b>	<b>57.415,54</b>		<b>-8.084,46</b>	<b>0,00</b>
<b>Summe UA</b>	<b>Einnahme:</b>								
<b>1.947,92</b>	<b>931,92</b>	<b>0,00</b>	<b>0,00</b>	<b>0,00</b>	<b>44.303,26</b>	<b>35.807,87</b>	<b>9.511,39</b>	<b>45.000,00</b>	<b>-696,74</b>
<b>0,00</b>	<b>0,00</b>	<b>0,00</b>	<b>0,00</b>	<b>0,00</b>	<b>0,00</b>	<b>43.371,34</b>		<b>0,00</b>	<b>0,00</b>
<b>Summe UA</b>	<b>Ausgabe:</b>								
<b>0,00</b>	<b>0,00</b>	<b>0,00</b>	<b>0,00</b>	<b>0,00</b>	<b>57.415,54</b>	<b>57.415,54</b>	<b>0,00</b>	<b>65.500,00</b>	<b>0,00</b>
<b>0,00</b>	<b>0,00</b>	<b>0,00</b>	<b>0,00</b>	<b>0,00</b>	<b>0,00</b>	<b>57.415,54</b>		<b>-8.084,46</b>	<b>0,00</b>
<b>Summe UA</b>	<b>Differenz:</b>								
<b>1.947,92</b>	<b>931,92</b>	<b>0,00</b>	<b>0,00</b>	<b>0,00</b>	<b>-13.112,28</b>	<b>-21.607,67</b>	<b>9.511,39</b>	<b>-20.500,00</b>	<b>-696,74</b>
<b>0,00</b>	<b>0,00</b>	<b>0,00</b>	<b>0,00</b>	<b>0,00</b>	<b>0,00</b>	<b>-14.044,20</b>		<b>8.084,46</b>	<b>0,00</b>

# Jahresrechnung Verwaltungshaushalt 2014 (in EUR)

Kassenreste	Abgänge auf Kassenreste	HH-Reste	Abgänge auf HH-Reste	HH-Reste Übernahme	Anordnungs-soll	Ist	Neue Kassenreste	HH-Ansatz +Nachträge	mehr+ weniger-	
Globalber. Vorjahr		neue HH-Reste aus üpl.	Anordnungen auf HH-Reste	Neue HH-Reste	Globalber. lfd. Jahr	Rech.-Erg.		Soll-übertrag	üpl./apl.	
<b>43590</b>	<b>Übergangswohnhaus Braunstraße 6</b>									
<b>43590.11010</b>	<b>Einnahmen aus Nutzungsentgelten</b>									
	4.597,10	1.619,33	0,00	0,00	0,00	80.628,09	76.283,86	7.322,00	60.000,00	20.628,09
	0,00	0,00	0,00	0,00	0,00	0,00	79.008,76	0,00	0,00	20.000,00
<b>Zwischensumme</b>	<b>Einnahme:</b>									
	4.597,10	1.619,33	0,00	0,00	0,00	80.628,09	76.283,86	7.322,00	60.000,00	20.628,09
	0,00	0,00	0,00	0,00	0,00	0,00	79.008,76	0,00	0,00	20.000,00
<b>43590.53030</b>	<b>Betreiberkosten</b>									
	0,00	0,00	0,00	0,00	0,00	117.450,26	117.450,26	0,00	120.000,00	0,00
	0,00	0,00	0,00	0,00	0,00	0,00	117.450,26	0,00	-2.549,74	0,00
<b>43590.54800</b>	<b>Bewirtschaftungskosten</b>									
	0,00	0,00	0,00	0,00	0,00	0,00	0,00	0,00	500,00	0,00
	0,00	0,00	0,00	0,00	0,00	0,00	0,00	0,00	-500,00	0,00
<b>Zwischensumme</b>	<b>Ausgabe:</b>									
	0,00	0,00	0,00	0,00	0,00	117.450,26	117.450,26	0,00	120.500,00	0,00
	0,00	0,00	0,00	0,00	0,00	0,00	117.450,26	0,00	-3.049,74	0,00
<b>Summe UA</b>	<b>Einnahme:</b>									
	4.597,10	1.619,33	0,00	0,00	0,00	80.628,09	76.283,86	7.322,00	60.000,00	20.628,09
	0,00	0,00	0,00	0,00	0,00	0,00	79.008,76	0,00	0,00	20.000,00
<b>Summe UA</b>	<b>Ausgabe:</b>									
	0,00	0,00	0,00	0,00	0,00	117.450,26	117.450,26	0,00	120.500,00	0,00
	0,00	0,00	0,00	0,00	0,00	0,00	117.450,26	0,00	-3.049,74	0,00
<b>Summe UA</b>	<b>Differenz:</b>									
	4.597,10	1.619,33	0,00	0,00	0,00	-36.822,17	-41.166,40	7.322,00	-60.500,00	20.628,09
	0,00	0,00	0,00	0,00	0,00	0,00	-38.441,50	0,00	3.049,74	20.000,00

# Jahresrechnung Verwaltungshaushalt 2014 (in EUR)

Kassenreste	Abgänge auf Kassenreste	HH-Reste	Abgänge auf HH-Reste	HH-Reste Übernahme	Anordnungs-soll	Ist	Neue Kassenreste	HH-Ansatz +Nachträge	mehr+ weniger-
Globalber. Vorjahr		neue HH-Reste aus üpl.	Anordnungen auf HH-Reste	Neue HH-Reste	Globalber. lfd. Jahr	Rech.-Erg.		Soll-übertrag	üpl.-/apl.
<b>43610</b>	<b>Soziale Einrichtungen für Aussiedler und Ausländer</b>								
<b>43610.11000</b>	<b>Benutzungsgebühren und ähnliche Entgelte</b>								
							Haushaltsvermerk: PK	Verf.-Ber.: 50	
185,00	0,00	0,00	0,00	0,00	37.319,24	36.527,22	977,02	20.000,00	17.319,24
0,00		0,00	0,00	0,00	0,00	37.319,24		0,00	17.000,00
<b>43610.15050</b>	<b>Sonstige Einnahmen (Rückzahlung aus Vorjahren)</b>								
							Haushaltsvermerk: PK	Verf.-Ber.: 50	
1.523,41	281,22	0,00	0,00	0,00	6.462,35	6.957,21	747,33	18.000,00	-11.537,65
0,00		0,00	0,00	0,00	0,00	6.181,13		0,00	0,00
<b>43610.16120</b>	<b>Erstattung vom Land Bewachungskosten für Gemeinschaftsunterkünfte</b>								
								Verf.-Ber.: 50	
0,00	0,00	0,00	0,00	0,00	30.942,34	28.562,16	2.380,18	55.000,00	-24.057,66
0,00		0,00	0,00	0,00	0,00	30.942,34		0,00	0,00
<b>43610.16130</b>	<b>Pauschale Erstattg.v.Land/Unterbring.u. Betreuungskost. in Gemeinschaftsunterk.</b>								
								Verf.-Ber.: 50	
0,00	0,00	0,00	0,00	0,00	1.828.074,00	1.828.064,00	10,00	1.670.000,00	158.074,00
0,00		0,00	0,00	0,00	0,00	1.828.074,00		0,00	150.000,00
<b>Zwischensumme</b>	<b>Einnahme:</b>								
<b>1.708,41</b>	<b>281,22</b>	<b>0,00</b>	<b>0,00</b>	<b>0,00</b>	<b>1.902.797,93</b>	<b>1.900.110,59</b>	<b>4.114,53</b>	<b>1.763.000,00</b>	<b>139.797,93</b>
<b>0,00</b>		<b>0,00</b>	<b>0,00</b>	<b>0,00</b>	<b>0,00</b>	<b>1.902.516,71</b>		<b>0,00</b>	<b>167.000,00</b>
<b>43610.53000</b>	<b>Mieten und Pachten</b>								
								Verf.-Ber.: 50	
0,00	0,00	0,00	0,00	0,00	0,00	0,00	0,00	122.000,00	-122.000,00
0,00		0,00	0,00	0,00	0,00	0,00		0,00	-122.000,00
<b>43610.53020</b>	<b>Betreiberkosten für Gemeinschaftsunterk.</b>								
							Haushaltsvermerk: 1	Verf.-Ber.: 50	
0,00	0,00	0,00	0,00	0,00	714.352,78	714.352,78	0,00	798.000,00	0,00
0,00		0,00	0,00	0,00	0,00	714.352,78		-83.647,22	0,00
<b>43610.53100</b>	<b>Kosten für Einzelunterkünfte</b>								
							Haushaltsvermerk: 1	Verf.-Ber.: 50	
0,00	0,00	0,00	0,00	0,00	1.106.574,83	1.106.574,83	0,00	740.000,00	0,00
0,00		0,00	0,00	0,00	0,00	1.106.574,83		366.574,83	0,00
<b>43610.54300</b>	<b>Bewachungskosten</b>								
							Haushaltsvermerk: 1	Verf.-Ber.: 50	
0,00	0,00	0,00	0,00	0,00	32.868,82	32.868,82	0,00	55.000,00	-20.180,21
0,00		0,00	0,00	0,00	0,00	32.868,82		-1.950,97	0,00
<b>Zwischensumme</b>	<b>Ausgabe:</b>								
<b>0,00</b>	<b>0,00</b>	<b>0,00</b>	<b>0,00</b>	<b>0,00</b>	<b>1.853.796,43</b>	<b>1.853.796,43</b>	<b>0,00</b>	<b>1.715.000,00</b>	<b>-142.180,21</b>
<b>0,00</b>		<b>0,00</b>	<b>0,00</b>	<b>0,00</b>	<b>0,00</b>	<b>1.853.796,43</b>		<b>280.976,64</b>	<b>-122.000,00</b>



# Jahresrechnung Verwaltungshaushalt 2014 (in EUR)

Kassenreste	Abgänge auf Kassenreste	HH-Reste	Abgänge auf HH-Reste	HH-Reste Übernahme	Anordnungs-soll	Ist	Neue Kassenreste	HH-Ansatz +Nachträge	mehr+ weniger-
Globalber. Vorjahr		neue HH-Reste aus üpl.	Anordnungen auf HH-Reste	Neue HH-Reste	Globalber. lfd. Jahr	Rech.-Erg.		Soll-übertrag	üpl.-/apl.
<b>43610 Soziale Einrichtungen für Aussiedler und Ausländer</b>									
<b>Summe UA Einnahme:</b>									
1.708,41	281,22	0,00	0,00	0,00	1.902.797,93	1.900.110,59	4.114,53	1.763.000,00	139.797,93
0,00		0,00	0,00	0,00	0,00	1.902.516,71		0,00	167.000,00
<b>Summe UA Ausgabe:</b>									
0,00	0,00	0,00	0,00	0,00	1.853.796,43	1.853.796,43	0,00	1.715.000,00	-142.180,21
0,00		0,00	0,00	0,00	0,00	1.853.796,43		280.976,64	-122.000,00
<b>Summe UA Differenz:</b>									
1.708,41	281,22	0,00	0,00	0,00	49.001,50	46.314,16	4.114,53	48.000,00	281.978,14
0,00		0,00	0,00	0,00	0,00	48.720,28		-280.976,64	289.000,00

# Jahresrechnung Verwaltungshaushalt 2014 (in EUR)

Kassenreste	Abgänge auf Kassenreste	HH-Reste	Abgänge auf HH-Reste	HH-Reste Übernahme	Anordnungs-soll	Ist	Neue Kassenreste	HH-Ansatz +Nachträge	mehr+ weniger-
Globalber. Vorjahr		neue HH-Reste aus üpl.	Anordnungen auf HH-Reste	Neue HH-Reste	Globalber. lfd. Jahr	Rech.-Erg.		Soll-übertrag	üpl.-/apl.
<b>43900</b>	<b>Soziale Einrichtungen für Frauen</b>								
	- Frauenhaus								
	- Frauenzentrum								
<b>43900.14010</b>	<b>Einnahmen aus Mieten und Pachten (langfristige Verträge)</b>								
							<b>Haushaltsvermerk: PK</b>	<b>Verf.-Ber.: 23</b>	
0,00	0,00	0,00	0,00	0,00	22.668,12	22.668,12	0,00	21.500,00	1.168,12
0,00		0,00	0,00	0,00	0,00	22.668,12		0,00	0,00
<b>43900.16200</b>	<b>Erstattungen für Ausgaben des Verwaltungshaushalts von Gemeinden</b>								
								<b>Verf.-Ber.: 50</b>	
86.179,94	39.857,38	0,00	0,00	0,00	20.998,74	45.948,83	21.372,47	20.000,00	998,74
0,00		0,00	0,00	0,00	0,00	-18.858,64		0,00	0,00
<b>Zwischensumme</b>	<b>Einnahme:</b>								
<b>86.179,94</b>	<b>39.857,38</b>	<b>0,00</b>	<b>0,00</b>	<b>0,00</b>	<b>43.666,86</b>	<b>68.616,95</b>	<b>21.372,47</b>	<b>41.500,00</b>	<b>2.166,86</b>
<b>0,00</b>		<b>0,00</b>	<b>0,00</b>	<b>0,00</b>	<b>0,00</b>	<b>3.809,48</b>		<b>0,00</b>	<b>0,00</b>
<b>43900.71800</b>	<b>Zuschuss Frauenzentrum</b>								
								<b>Verf.-Ber.: 11</b>	
0,00	0,00	0,00	0,00	0,00	82.000,00	82.000,00	0,00	82.000,00	0,00
0,00		0,00	0,00	0,00	0,00	82.000,00		0,00	0,00
<b>43900.71810</b>	<b>Zuschuss Frauenhaus</b>								
							<b>Haushaltsvermerk: 1</b>	<b>Verf.-Ber.: 50</b>	
0,00	0,00	0,00	0,00	0,00	156.138,71	156.138,71	0,00	150.000,00	0,00
0,00		0,00	0,00	0,00	0,00	156.138,71		6.138,71	0,00
<b>Zwischensumme</b>	<b>Ausgabe:</b>								
<b>0,00</b>	<b>0,00</b>	<b>0,00</b>	<b>0,00</b>	<b>0,00</b>	<b>238.138,71</b>	<b>238.138,71</b>	<b>0,00</b>	<b>232.000,00</b>	<b>0,00</b>
<b>0,00</b>		<b>0,00</b>	<b>0,00</b>	<b>0,00</b>	<b>0,00</b>	<b>238.138,71</b>		<b>6.138,71</b>	<b>0,00</b>
<b>Summe UA</b>	<b>Einnahme:</b>								
<b>86.179,94</b>	<b>39.857,38</b>	<b>0,00</b>	<b>0,00</b>	<b>0,00</b>	<b>43.666,86</b>	<b>68.616,95</b>	<b>21.372,47</b>	<b>41.500,00</b>	<b>2.166,86</b>
<b>0,00</b>		<b>0,00</b>	<b>0,00</b>	<b>0,00</b>	<b>0,00</b>	<b>3.809,48</b>		<b>0,00</b>	<b>0,00</b>
<b>Summe UA</b>	<b>Ausgabe:</b>								
<b>0,00</b>	<b>0,00</b>	<b>0,00</b>	<b>0,00</b>	<b>0,00</b>	<b>238.138,71</b>	<b>238.138,71</b>	<b>0,00</b>	<b>232.000,00</b>	<b>0,00</b>
<b>0,00</b>		<b>0,00</b>	<b>0,00</b>	<b>0,00</b>	<b>0,00</b>	<b>238.138,71</b>		<b>6.138,71</b>	<b>0,00</b>
<b>Summe UA</b>	<b>Differenz:</b>								
<b>86.179,94</b>	<b>39.857,38</b>	<b>0,00</b>	<b>0,00</b>	<b>0,00</b>	<b>-194.471,85</b>	<b>-169.521,76</b>	<b>21.372,47</b>	<b>-190.500,00</b>	<b>2.166,86</b>
<b>0,00</b>		<b>0,00</b>	<b>0,00</b>	<b>0,00</b>	<b>0,00</b>	<b>-234.329,23</b>		<b>-6.138,71</b>	<b>0,00</b>

# Jahresrechnung Verwaltungshaushalt 2014 (in EUR)

Kassenreste	Abgänge auf Kassenreste	HH-Reste	Abgänge auf HH-Reste	HH-Reste Übernahme	Anordnungs-soll	Ist	Neue Kassenreste	HH-Ansatz +Nachträge	mehr+ weniger-
Globalber. Vorjahr		neue HH-Reste aus üpl.	Anordnungen auf HH-Reste	Neue HH-Reste	Globalber. lfd. Jahr	Rech.-Erg.		Soll-übertrag	üpl./apl.
<b>45110</b>	<b>Außerschulische Jugendbildung</b>								
<b>45110.15050</b>	<b>Sonstige Einnahmen</b>								
									<b>Verf.-Ber.: 51</b>
0,00	0,00	0,00	0,00	0,00	0,00	0,00	0,00	10.000,00	-10.000,00
0,00		0,00	0,00	0,00	0,00	0,00		0,00	0,00
<b>45110.15501</b>	<b>Sonstige Einnahmen</b>								
								<b>Haushaltsvermerk: PK</b>	<b>Verf.-Ber.: 51</b>
0,00	0,00	0,00	0,00	0,00	522,30	522,30	0,00	0,00	522,30
0,00		0,00	0,00	0,00	0,00	0,00		0,00	0,00
<b>45110.17120</b>	<b>Zuweisung Land (örtl. Jug.förderung)</b>								
									<b>Verf.-Ber.: 51</b>
0,00	0,00	0,00	0,00	0,00	30.000,00	30.000,00	0,00	30.000,00	0,00
0,00		0,00	0,00	0,00	0,00	0,00		0,00	0,00
<b>Zwischensumme</b>	<b>Einnahme:</b>								
<b>0,00</b>	<b>0,00</b>	<b>0,00</b>	<b>0,00</b>	<b>0,00</b>	<b>30.522,30</b>	<b>30.522,30</b>	<b>0,00</b>	<b>40.000,00</b>	<b>-9.477,70</b>
<b>0,00</b>		<b>0,00</b>	<b>0,00</b>	<b>0,00</b>	<b>0,00</b>	<b>0,00</b>		<b>0,00</b>	<b>0,00</b>
<b>45110.71800</b>	<b>Zuschüsse übrige Bereiche</b>								
								<b>Haushaltsvermerk: 1</b>	<b>Verf.-Ber.: 51</b>
0,00	0,00	0,00	0,00	0,00	106.446,55	106.446,55	0,00	120.000,00	0,00
0,00		0,00	0,00	0,00	0,00	0,00		-13.553,45	0,00
<b>45110.71810</b>	<b>Zuschüsse übrige Bereiche</b>								
								<b>Haushaltsvermerk: 1</b>	<b>Verf.-Ber.: 51</b>
0,00	0,00	0,00	0,00	0,00	96,00	96,00	0,00	5.000,00	0,00
0,00		0,00	0,00	0,00	0,00	0,00		-4.904,00	0,00
<b>Zwischensumme</b>	<b>Ausgabe:</b>								
<b>0,00</b>	<b>0,00</b>	<b>0,00</b>	<b>0,00</b>	<b>0,00</b>	<b>106.542,55</b>	<b>106.542,55</b>	<b>0,00</b>	<b>125.000,00</b>	<b>0,00</b>
<b>0,00</b>		<b>0,00</b>	<b>0,00</b>	<b>0,00</b>	<b>0,00</b>	<b>0,00</b>		<b>-18.457,45</b>	<b>0,00</b>
<b>Summe UA</b>	<b>Einnahme:</b>								
<b>0,00</b>	<b>0,00</b>	<b>0,00</b>	<b>0,00</b>	<b>0,00</b>	<b>30.522,30</b>	<b>30.522,30</b>	<b>0,00</b>	<b>40.000,00</b>	<b>-9.477,70</b>
<b>0,00</b>		<b>0,00</b>	<b>0,00</b>	<b>0,00</b>	<b>0,00</b>	<b>0,00</b>		<b>0,00</b>	<b>0,00</b>
<b>Summe UA</b>	<b>Ausgabe:</b>								
<b>0,00</b>	<b>0,00</b>	<b>0,00</b>	<b>0,00</b>	<b>0,00</b>	<b>106.542,55</b>	<b>106.542,55</b>	<b>0,00</b>	<b>125.000,00</b>	<b>0,00</b>
<b>0,00</b>		<b>0,00</b>	<b>0,00</b>	<b>0,00</b>	<b>0,00</b>	<b>0,00</b>		<b>-18.457,45</b>	<b>0,00</b>
<b>Summe UA</b>	<b>Differenz:</b>								
<b>0,00</b>	<b>0,00</b>	<b>0,00</b>	<b>0,00</b>	<b>0,00</b>	<b>-76.020,25</b>	<b>-76.020,25</b>	<b>0,00</b>	<b>-85.000,00</b>	<b>-9.477,70</b>
<b>0,00</b>		<b>0,00</b>	<b>0,00</b>	<b>0,00</b>	<b>0,00</b>	<b>-76.020,25</b>		<b>18.457,45</b>	<b>0,00</b>

# Jahresrechnung Verwaltungshaushalt 2014 (in EUR)

Kassenreste	Abgänge auf Kassenreste	HH-Reste	Abgänge auf HH-Reste	HH-Reste Übernahme	Anordnungs-soll	Ist	Neue Kassenreste	HH-Ansatz +Nachträge	mehr+ weniger-
Globalber. Vorjahr		neue HH-Reste aus üpl.	Anordnungen auf HH-Reste	Neue HH-Reste	Globalber. lfd. Jahr	Rech.-Erg.		Soll-übertrag	üpl.-/apl.
<b>45120</b>	<b>Kinder- u. Jugendberholung</b>								
<b>45120.15050</b>	<b>Sonstige Einnahmen</b>								
									<b>Verf.-Ber.: 51</b>
0,00	0,00	0,00	0,00	0,00	0,00	0,00	0,00	500,00	-500,00
0,00		0,00	0,00	0,00	0,00	0,00		0,00	0,00
<b>45120.15501</b>	<b>Sonstige Einnahmen</b>								
							<b>Haushaltsvermerk: PK</b>	<b>Verf.-Ber.: 51</b>	
3.542,34	0,00	0,00	0,00	0,00	0,00	0,00	3.542,34	0,00	0,00
0,00		0,00	0,00	0,00	0,00	0,00		0,00	0,00
<b>Zwischensumme</b>	<b>Einnahme:</b>								
<b>3.542,34</b>	<b>0,00</b>	<b>0,00</b>	<b>0,00</b>	<b>0,00</b>	<b>0,00</b>	<b>0,00</b>	<b>3.542,34</b>	<b>500,00</b>	<b>-500,00</b>
<b>0,00</b>		<b>0,00</b>	<b>0,00</b>	<b>0,00</b>	<b>0,00</b>	<b>0,00</b>		<b>0,00</b>	<b>0,00</b>
<b>45120.71810</b>	<b>Zuschüsse übrige Bereiche</b>								
							<b>Haushaltsvermerk: 1</b>	<b>Verf.-Ber.: 51</b>	
0,00	0,00	0,00	0,00	0,00	4.162,00	4.162,00	0,00	2.000,00	0,00
0,00		0,00	0,00	0,00	0,00	4.162,00		2.162,00	0,00
<b>45120.76300</b>	<b>Freizeithilfen</b>								
							<b>Haushaltsvermerk: 1</b>	<b>Verf.-Ber.: 51</b>	
0,00	0,00	0,00	0,00	0,00	8.970,00	8.970,00	0,00	9.000,00	0,00
0,00		0,00	0,00	0,00	0,00	8.970,00		-30,00	0,00
<b>Zwischensumme</b>	<b>Ausgabe:</b>								
<b>0,00</b>	<b>0,00</b>	<b>0,00</b>	<b>0,00</b>	<b>0,00</b>	<b>13.132,00</b>	<b>13.132,00</b>	<b>0,00</b>	<b>11.000,00</b>	<b>0,00</b>
<b>0,00</b>		<b>0,00</b>	<b>0,00</b>	<b>0,00</b>	<b>0,00</b>	<b>13.132,00</b>		<b>2.132,00</b>	<b>0,00</b>
<b>Summe UA</b>	<b>Einnahme:</b>								
<b>3.542,34</b>	<b>0,00</b>	<b>0,00</b>	<b>0,00</b>	<b>0,00</b>	<b>0,00</b>	<b>0,00</b>	<b>3.542,34</b>	<b>500,00</b>	<b>-500,00</b>
<b>0,00</b>		<b>0,00</b>	<b>0,00</b>	<b>0,00</b>	<b>0,00</b>	<b>0,00</b>		<b>0,00</b>	<b>0,00</b>
<b>Summe UA</b>	<b>Ausgabe:</b>								
<b>0,00</b>	<b>0,00</b>	<b>0,00</b>	<b>0,00</b>	<b>0,00</b>	<b>13.132,00</b>	<b>13.132,00</b>	<b>0,00</b>	<b>11.000,00</b>	<b>0,00</b>
<b>0,00</b>		<b>0,00</b>	<b>0,00</b>	<b>0,00</b>	<b>0,00</b>	<b>13.132,00</b>		<b>2.132,00</b>	<b>0,00</b>
<b>Summe UA</b>	<b>Differenz:</b>								
<b>3.542,34</b>	<b>0,00</b>	<b>0,00</b>	<b>0,00</b>	<b>0,00</b>	<b>-13.132,00</b>	<b>-13.132,00</b>	<b>3.542,34</b>	<b>-10.500,00</b>	<b>-500,00</b>
<b>0,00</b>		<b>0,00</b>	<b>0,00</b>	<b>0,00</b>	<b>0,00</b>	<b>-13.132,00</b>		<b>-2.132,00</b>	<b>0,00</b>

# Jahresrechnung Verwaltungshaushalt 2014 (in EUR)

Kassenreste	Abgänge auf Kassenreste	HH-Reste	Abgänge auf HH-Reste	HH-Reste Übernahme	Anordnungs-soll	Ist	Neue Kassenreste	HH-Ansatz +Nachträge	mehr+ weniger-
Globalber. Vorjahr		neue HH-Reste aus üpl.	Anordnungen auf HH-Reste	Neue HH-Reste	Globalber. lfd. Jahr	Rech.-Erg.		Soll-übertrag	üpl.-/apl.
<b>45130</b>	<b>Internationale Jugendarbeit</b>								
<b>45130.15050</b>	<b>Sonstige Einnahmen</b>								
									<b>Verf.-Ber.: 51</b>
0,00	0,00	0,00	0,00	0,00	0,00	0,00	0,00	500,00	-500,00
0,00		0,00	0,00	0,00	0,00	0,00		0,00	0,00
<b>Zwischensumme</b>	<b>Einnahme:</b>								
<b>0,00</b>	<b>0,00</b>	<b>0,00</b>	<b>0,00</b>	<b>0,00</b>	<b>0,00</b>	<b>0,00</b>	<b>0,00</b>	<b>500,00</b>	<b>-500,00</b>
<b>0,00</b>		<b>0,00</b>	<b>0,00</b>	<b>0,00</b>	<b>0,00</b>	<b>0,00</b>		<b>0,00</b>	<b>0,00</b>
<b>45130.71810</b>	<b>Zuschüsse übrige Bereiche</b>								
							<b>Haushaltsvermerk: 1</b>		<b>Verf.-Ber.: 51</b>
0,00	0,00	0,00	0,00	0,00	1.041,49	1.041,49	0,00	2.000,00	0,00
0,00		0,00	0,00	0,00	0,00	1.041,49		-958,51	0,00
<b>Zwischensumme</b>	<b>Ausgabe:</b>								
<b>0,00</b>	<b>0,00</b>	<b>0,00</b>	<b>0,00</b>	<b>0,00</b>	<b>1.041,49</b>	<b>1.041,49</b>	<b>0,00</b>	<b>2.000,00</b>	<b>0,00</b>
<b>0,00</b>		<b>0,00</b>	<b>0,00</b>	<b>0,00</b>	<b>0,00</b>	<b>1.041,49</b>		<b>-958,51</b>	<b>0,00</b>
<b>Summe UA</b>	<b>Einnahme:</b>								
<b>0,00</b>	<b>0,00</b>	<b>0,00</b>	<b>0,00</b>	<b>0,00</b>	<b>0,00</b>	<b>0,00</b>	<b>0,00</b>	<b>500,00</b>	<b>-500,00</b>
<b>0,00</b>		<b>0,00</b>	<b>0,00</b>	<b>0,00</b>	<b>0,00</b>	<b>0,00</b>		<b>0,00</b>	<b>0,00</b>
<b>Summe UA</b>	<b>Ausgabe:</b>								
<b>0,00</b>	<b>0,00</b>	<b>0,00</b>	<b>0,00</b>	<b>0,00</b>	<b>1.041,49</b>	<b>1.041,49</b>	<b>0,00</b>	<b>2.000,00</b>	<b>0,00</b>
<b>0,00</b>		<b>0,00</b>	<b>0,00</b>	<b>0,00</b>	<b>0,00</b>	<b>1.041,49</b>		<b>-958,51</b>	<b>0,00</b>
<b>Summe UA</b>	<b>Differenz:</b>								
<b>0,00</b>	<b>0,00</b>	<b>0,00</b>	<b>0,00</b>	<b>0,00</b>	<b>-1.041,49</b>	<b>-1.041,49</b>	<b>0,00</b>	<b>-1.500,00</b>	<b>-500,00</b>
<b>0,00</b>		<b>0,00</b>	<b>0,00</b>	<b>0,00</b>	<b>0,00</b>	<b>-1.041,49</b>		<b>958,51</b>	<b>0,00</b>

# Jahresrechnung Verwaltungshaushalt 2014 (in EUR)

Kassenreste	Abgänge auf Kassenreste	HH-Reste	Abgänge auf HH-Reste	HH-Reste Übernahme	Anordnungs-soll	Ist	Neue Kassenreste	HH-Ansatz +Nachträge	mehr+ weniger-
Globalber. Vorjahr		neue HH-Reste aus üpl.	Anordnungen auf HH-Reste	Neue HH-Reste	Globalber. lfd. Jahr	Rech.-Erg.		Soll-übertrag	üpl.-/apl.
<b>45140</b>	<b>Mitarbeiterfortbildung (Jugendarbeit freier Träger)</b>								
<b>45140.15050</b>	<b>Sonstige Einnahmen</b>								
									<b>Verf.-Ber.: 51</b>
0,00	0,00	0,00	0,00	0,00	0,00	0,00	0,00	200,00	-200,00
0,00		0,00	0,00	0,00	0,00	0,00		0,00	0,00
<b>45140.15501</b>	<b>Sonstige Einnahmen</b>								
							<b>Haushaltsvermerk: PK</b>	<b>Verf.-Ber.: 51</b>	
613,56	0,00	0,00	0,00	0,00	0,00	0,00	613,56	0,00	0,00
0,00		0,00	0,00	0,00	0,00	0,00		0,00	0,00
<b>Zwischensumme</b>	<b>Einnahme:</b>								
<b>613,56</b>	<b>0,00</b>	<b>0,00</b>	<b>0,00</b>	<b>0,00</b>	<b>0,00</b>	<b>0,00</b>	<b>613,56</b>	<b>200,00</b>	<b>-200,00</b>
<b>0,00</b>		<b>0,00</b>	<b>0,00</b>	<b>0,00</b>	<b>0,00</b>	<b>0,00</b>		<b>0,00</b>	<b>0,00</b>
<b>45140.71810</b>	<b>Zuschüsse übrige Bereiche</b>								
							<b>Haushaltsvermerk: 1</b>	<b>Verf.-Ber.: 51</b>	
0,00	0,00	0,00	0,00	0,00	3.800,00	3.800,00	0,00	4.000,00	0,00
0,00		0,00	0,00	0,00	0,00	3.800,00		-200,00	0,00
<b>Zwischensumme</b>	<b>Ausgabe:</b>								
<b>0,00</b>	<b>0,00</b>	<b>0,00</b>	<b>0,00</b>	<b>0,00</b>	<b>3.800,00</b>	<b>3.800,00</b>	<b>0,00</b>	<b>4.000,00</b>	<b>0,00</b>
<b>0,00</b>		<b>0,00</b>	<b>0,00</b>	<b>0,00</b>	<b>0,00</b>	<b>3.800,00</b>		<b>-200,00</b>	<b>0,00</b>
<b>Summe UA</b>	<b>Einnahme:</b>								
<b>613,56</b>	<b>0,00</b>	<b>0,00</b>	<b>0,00</b>	<b>0,00</b>	<b>0,00</b>	<b>0,00</b>	<b>613,56</b>	<b>200,00</b>	<b>-200,00</b>
<b>0,00</b>		<b>0,00</b>	<b>0,00</b>	<b>0,00</b>	<b>0,00</b>	<b>0,00</b>		<b>0,00</b>	<b>0,00</b>
<b>Summe UA</b>	<b>Ausgabe:</b>								
<b>0,00</b>	<b>0,00</b>	<b>0,00</b>	<b>0,00</b>	<b>0,00</b>	<b>3.800,00</b>	<b>3.800,00</b>	<b>0,00</b>	<b>4.000,00</b>	<b>0,00</b>
<b>0,00</b>		<b>0,00</b>	<b>0,00</b>	<b>0,00</b>	<b>0,00</b>	<b>3.800,00</b>		<b>-200,00</b>	<b>0,00</b>
<b>Summe UA</b>	<b>Differenz:</b>								
<b>613,56</b>	<b>0,00</b>	<b>0,00</b>	<b>0,00</b>	<b>0,00</b>	<b>-3.800,00</b>	<b>-3.800,00</b>	<b>613,56</b>	<b>-3.800,00</b>	<b>-200,00</b>
<b>0,00</b>		<b>0,00</b>	<b>0,00</b>	<b>0,00</b>	<b>0,00</b>	<b>-3.800,00</b>		<b>200,00</b>	<b>0,00</b>

# Jahresrechnung Verwaltungshaushalt 2014 (in EUR)

Kassenreste	Abgänge auf Kassenreste	HH-Reste	Abgänge auf HH-Reste	HH-Reste Übernahme	Anordnungs-soll	Ist	Neue Kassenreste	HH-Ansatz +Nachträge	mehr+ weniger-
Globalber. Vorjahr		neue HH-Reste aus üpl.	Anordnungen auf HH-Reste	Neue HH-Reste	Globalber. lfd. Jahr	Rech.-Erg.		Soll-übertrag	üpl.-/apl.
<b>45150</b>	<b>Sonstige Jugendarbeit</b>								
<b>45150.15050</b>	<b>Sonstige Einnahmen</b>								
									<b>Verf.-Ber.: 51</b>
0,00	0,00	0,00	0,00	0,00	0,00	0,00	0,00	200,00	-200,00
0,00		0,00	0,00	0,00	0,00	0,00		0,00	0,00
<b>45150.15501</b>	<b>Sonstige Einnahmen</b>								
							<b>Haushaltsvermerk: PK</b>	<b>Verf.-Ber.: 51</b>	
0,00	0,00	0,00	0,00	0,00	2.400,00	2.400,00	0,00	0,00	2.400,00
0,00		0,00	0,00	0,00	0,00	2.400,00		0,00	0,00
<b>Zwischensumme</b>	<b>Einnahme:</b>								
<b>0,00</b>	<b>0,00</b>	<b>0,00</b>	<b>0,00</b>	<b>0,00</b>	<b>2.400,00</b>	<b>2.400,00</b>	<b>0,00</b>	<b>200,00</b>	<b>2.200,00</b>
<b>0,00</b>		<b>0,00</b>	<b>0,00</b>	<b>0,00</b>	<b>0,00</b>	<b>2.400,00</b>		<b>0,00</b>	<b>0,00</b>
<b>45150.41400</b>	<b>Dienstbezüge für Beschäftigte</b>								
							<b>Haushaltsvermerk: SN 1</b>	<b>Verf.-Ber.: 11</b>	
0,00	0,00	0,00	0,00	0,00	87.141,55	87.141,55	0,00	89.452,00	0,00
0,00		0,00	0,00	0,00	0,00	87.141,55		-2.310,45	0,00
<b>45150.43400</b>	<b>Beiträge zu Versorgungskassen für Beschäftigte</b>								
							<b>Haushaltsvermerk: SN 1</b>	<b>Verf.-Ber.: 11</b>	
0,00	0,00	0,00	0,00	0,00	2.835,39	2.835,39	0,00	3.442,00	0,00
0,00		0,00	0,00	0,00	0,00	2.835,39		-606,61	0,00
<b>45150.44400</b>	<b>Beiträge zur gesetzl. Sozialversicherung für Beschäftigte</b>								
							<b>Haushaltsvermerk: SN 1</b>	<b>Verf.-Ber.: 11</b>	
0,00	0,00	0,00	0,00	0,00	17.045,59	17.045,59	0,00	18.500,00	0,00
0,00		0,00	0,00	0,00	0,00	17.045,59		-1.454,41	0,00
<b>45150.60400</b>	<b>Veranstaltungen</b>								
							<b>Haushaltsvermerk: 1</b>	<b>Verf.-Ber.: 51</b>	
0,00	0,00	0,00	0,00	0,00	710,16	710,16	0,00	1.000,00	0,00
0,00		0,00	0,00	0,00	0,00	710,16		-289,84	0,00
<b>45150.67910</b>	<b>Innere Leistungsverrechnung</b>								
								<b>Verf.-Ber.: 20</b>	
0,00	0,00	0,00	0,00	0,00	38.227,50	38.227,50	0,00	41.904,00	-3.676,50
0,00		0,00	0,00	0,00	0,00	38.227,50		0,00	0,00
<b>45150.71810</b>	<b>Zuschüsse übrige Bereiche</b>								
							<b>Haushaltsvermerk: 1</b>	<b>Verf.-Ber.: 51</b>	
0,00	0,00	0,00	0,00	0,00	2.638,74	2.638,74	0,00	12.000,00	0,00
0,00		0,00	0,00	0,00	0,00	2.638,74		-9.361,26	0,00
<b>Zwischensumme</b>	<b>Ausgabe:</b>								
<b>0,00</b>	<b>0,00</b>	<b>0,00</b>	<b>0,00</b>	<b>0,00</b>	<b>148.598,93</b>	<b>148.598,93</b>	<b>0,00</b>	<b>166.298,00</b>	<b>-3.676,50</b>
<b>0,00</b>		<b>0,00</b>	<b>0,00</b>	<b>0,00</b>	<b>0,00</b>	<b>148.598,93</b>		<b>-14.022,57</b>	<b>0,00</b>

# Jahresrechnung Verwaltungshaushalt 2014 (in EUR)

Kassenreste	Abgänge auf Kassenreste	HH-Reste	Abgänge auf HH-Reste	HH-Reste Übernahme	Anordnungs-soll	Ist	Neue Kassenreste	HH-Ansatz +Nachträge	mehr+ weniger-	
Globalber. Vorjahr		neue HH-Reste aus üpl.	Anordnungen auf HH-Reste	Neue HH-Reste	Globalber. lfd. Jahr	Rech.-Erg.		Soll-übertrag	üpl.-/apl.	
45150	Sonstige Jugendarbeit									
Summe UA	Einnahme:									
	0,00	0,00	0,00	0,00	0,00	2.400,00	2.400,00	0,00	200,00	2.200,00
	0,00		0,00	0,00	0,00	0,00	2.400,00		0,00	0,00
Summe UA	Ausgabe:									
	0,00	0,00	0,00	0,00	0,00	148.598,93	148.598,93	0,00	166.298,00	-3.676,50
	0,00		0,00	0,00	0,00	0,00	148.598,93		-14.022,57	0,00
Summe UA	Differenz:									
	0,00	0,00	0,00	0,00	0,00	-146.198,93	-146.198,93	0,00	-166.098,00	5.876,50
	0,00		0,00	0,00	0,00	0,00	-146.198,93		14.022,57	0,00



# Jahresrechnung Verwaltungshaushalt 2014 (in EUR)

Kassenreste	Abgänge auf Kassenreste	HH-Reste	Abgänge auf HH-Reste	HH-Reste Übernahme	Anordnungs-soll	Ist	Neue Kassenreste	HH-Ansatz +Nachträge	mehr+ weniger-
Globalber. Vorjahr		neue HH-Reste aus üpl.	Anordnungen auf HH-Reste	Neue HH-Reste	Globalber. lfd. Jahr	Rech.-Erg.		Soll-übertrag	üpl.-/apl.
<b>45151</b>	<b>schulbezogene Jugendarbeit</b>								
<b>45151.15050</b>	<b>Sonstige Einnahmen</b>								
							Haushaltsvermerk: PK	Verf.-Ber.: 51	
0,00	0,00	0,00	0,00	0,00	1.763,55	1.763,55	0,00	7.000,00	-5.236,45
0,00		0,00	0,00	0,00	0,00	1.763,55		0,00	0,00
<b>45151.17120</b>	<b>Zuweisung vom Land</b>								
								Verf.-Ber.: 51	
0,00	0,00	0,00	0,00	0,00	30.000,00	30.000,00	0,00	30.000,00	0,00
0,00		0,00	0,00	0,00	0,00	30.000,00		0,00	0,00
<b>45151.26100</b>	<b>Einnahmen aus Zinsen</b>								
							Haushaltsvermerk: PK	Verf.-Ber.: 51	
0,00	0,00	0,00	0,00	0,00	45,16	45,16	0,00	0,00	45,16
0,00		0,00	0,00	0,00	0,00	45,16		0,00	0,00
<b>Zwischensumme</b>	<b>Einnahme:</b>								
<b>0,00</b>	<b>0,00</b>	<b>0,00</b>	<b>0,00</b>	<b>0,00</b>	<b>31.808,71</b>	<b>31.808,71</b>	<b>0,00</b>	<b>37.000,00</b>	<b>-5.191,29</b>
<b>0,00</b>		<b>0,00</b>	<b>0,00</b>	<b>0,00</b>	<b>0,00</b>	<b>31.808,71</b>		<b>0,00</b>	<b>0,00</b>
<b>45151.71810</b>	<b>Zuschüsse übrige Bereiche</b>								
							Haushaltsvermerk: 1	Verf.-Ber.: 51	
0,00	0,00	0,00	0,00	0,00	77.673,00	77.673,00	0,00	80.000,00	0,00
0,00		0,00	0,00	0,00	0,00	77.673,00		-2.327,00	0,00
<b>Zwischensumme</b>	<b>Ausgabe:</b>								
<b>0,00</b>	<b>0,00</b>	<b>0,00</b>	<b>0,00</b>	<b>0,00</b>	<b>77.673,00</b>	<b>77.673,00</b>	<b>0,00</b>	<b>80.000,00</b>	<b>0,00</b>
<b>0,00</b>		<b>0,00</b>	<b>0,00</b>	<b>0,00</b>	<b>0,00</b>	<b>77.673,00</b>		<b>-2.327,00</b>	<b>0,00</b>
<b>Summe UA</b>	<b>Einnahme:</b>								
<b>0,00</b>	<b>0,00</b>	<b>0,00</b>	<b>0,00</b>	<b>0,00</b>	<b>31.808,71</b>	<b>31.808,71</b>	<b>0,00</b>	<b>37.000,00</b>	<b>-5.191,29</b>
<b>0,00</b>		<b>0,00</b>	<b>0,00</b>	<b>0,00</b>	<b>0,00</b>	<b>31.808,71</b>		<b>0,00</b>	<b>0,00</b>
<b>Summe UA</b>	<b>Ausgabe:</b>								
<b>0,00</b>	<b>0,00</b>	<b>0,00</b>	<b>0,00</b>	<b>0,00</b>	<b>77.673,00</b>	<b>77.673,00</b>	<b>0,00</b>	<b>80.000,00</b>	<b>0,00</b>
<b>0,00</b>		<b>0,00</b>	<b>0,00</b>	<b>0,00</b>	<b>0,00</b>	<b>77.673,00</b>		<b>-2.327,00</b>	<b>0,00</b>
<b>Summe UA</b>	<b>Differenz:</b>								
<b>0,00</b>	<b>0,00</b>	<b>0,00</b>	<b>0,00</b>	<b>0,00</b>	<b>-45.864,29</b>	<b>-45.864,29</b>	<b>0,00</b>	<b>-43.000,00</b>	<b>-5.191,29</b>
<b>0,00</b>		<b>0,00</b>	<b>0,00</b>	<b>0,00</b>	<b>0,00</b>	<b>-45.864,29</b>		<b>2.327,00</b>	<b>0,00</b>

# Jahresrechnung Verwaltungshaushalt 2014 (in EUR)

Kassenreste	Abgänge auf Kassenreste	HH-Reste	Abgänge auf HH-Reste	HH-Reste Übernahme	Anordnungs-soll	Ist	Neue Kassenreste	HH-Ansatz +Nachträge	mehr+ weniger-
Globalber. Vorjahr		neue HH-Reste aus üpl.	Anordnungen auf HH-Reste	Neue HH-Reste	Globalber. lfd. Jahr	Rech.-Erg.		Soll-übertrag	üpl.-/apl.
<b>45160</b>	<b>Jugendverbandsarbeit</b>								
<b>45160.15050</b>	<b>Sonstige Einnahmen</b>								
							Haushaltsvermerk: PK	Verf.-Ber.: 51	
345,63	0,00	0,00	0,00	0,00	1.921,14	2.266,77	0,00	2.000,00	-78,86
0,00		0,00	0,00	0,00	0,00	1.921,14		0,00	0,00
<b>45160.17120</b>	<b>Zuweisung vom Land</b>								
								Verf.-Ber.: 51	
0,00	0,00	0,00	0,00	0,00	70.000,00	70.000,00	0,00	70.000,00	0,00
0,00		0,00	0,00	0,00	0,00	70.000,00		0,00	0,00
<b>45160.26100</b>	<b>Verzugszinsen</b>								
							Haushaltsvermerk: PK	Verf.-Ber.: 51	
0,00	0,00	0,00	0,00	0,00	121,75	121,75	0,00	0,00	121,75
0,00		0,00	0,00	0,00	0,00	121,75		0,00	0,00
<b>Zwischensumme</b>	<b>Einnahme:</b>								
<b>345,63</b>	<b>0,00</b>	<b>0,00</b>	<b>0,00</b>	<b>0,00</b>	<b>72.042,89</b>	<b>72.388,52</b>	<b>0,00</b>	<b>72.000,00</b>	<b>42,89</b>
<b>0,00</b>		<b>0,00</b>	<b>0,00</b>	<b>0,00</b>	<b>0,00</b>	<b>72.042,89</b>		<b>0,00</b>	<b>0,00</b>
<b>45160.71800</b>	<b>Personalkostenzuschüsse</b>								
							Haushaltsvermerk: 1	Verf.-Ber.: 51	
0,00	0,00	0,00	0,00	0,00	319.529,49	319.529,49	0,00	321.000,00	0,00
0,00		0,00	0,00	0,00	0,00	319.529,49		-1.470,51	0,00
<b>45160.71810</b>	<b>Zuschüsse übrige Bereiche</b>								
							Haushaltsvermerk: 1	Verf.-Ber.: 51	
0,00	0,00	0,00	0,00	0,00	90.000,00	90.000,00	0,00	90.000,00	0,00
0,00		0,00	0,00	0,00	0,00	90.000,00		0,00	0,00
<b>Zwischensumme</b>	<b>Ausgabe:</b>								
<b>0,00</b>	<b>0,00</b>	<b>0,00</b>	<b>0,00</b>	<b>0,00</b>	<b>409.529,49</b>	<b>409.529,49</b>	<b>0,00</b>	<b>411.000,00</b>	<b>0,00</b>
<b>0,00</b>		<b>0,00</b>	<b>0,00</b>	<b>0,00</b>	<b>0,00</b>	<b>409.529,49</b>		<b>-1.470,51</b>	<b>0,00</b>
<b>Summe UA</b>	<b>Einnahme:</b>								
<b>345,63</b>	<b>0,00</b>	<b>0,00</b>	<b>0,00</b>	<b>0,00</b>	<b>72.042,89</b>	<b>72.388,52</b>	<b>0,00</b>	<b>72.000,00</b>	<b>42,89</b>
<b>0,00</b>		<b>0,00</b>	<b>0,00</b>	<b>0,00</b>	<b>0,00</b>	<b>72.042,89</b>		<b>0,00</b>	<b>0,00</b>
<b>Summe UA</b>	<b>Ausgabe:</b>								
<b>0,00</b>	<b>0,00</b>	<b>0,00</b>	<b>0,00</b>	<b>0,00</b>	<b>409.529,49</b>	<b>409.529,49</b>	<b>0,00</b>	<b>411.000,00</b>	<b>0,00</b>
<b>0,00</b>		<b>0,00</b>	<b>0,00</b>	<b>0,00</b>	<b>0,00</b>	<b>409.529,49</b>		<b>-1.470,51</b>	<b>0,00</b>
<b>Summe UA</b>	<b>Differenz:</b>								
<b>345,63</b>	<b>0,00</b>	<b>0,00</b>	<b>0,00</b>	<b>0,00</b>	<b>-337.486,60</b>	<b>-337.140,97</b>	<b>0,00</b>	<b>-339.000,00</b>	<b>42,89</b>
<b>0,00</b>		<b>0,00</b>	<b>0,00</b>	<b>0,00</b>	<b>0,00</b>	<b>-337.486,60</b>		<b>1.470,51</b>	<b>0,00</b>

# Jahresrechnung Verwaltungshaushalt 2014 (in EUR)

Kassenreste	Abgänge auf Kassenreste	HH-Reste	Abgänge auf HH-Reste	HH-Reste Übernahme	Anordnungs-soll	Ist	Neue Kassenreste	HH-Ansatz +Nachträge	mehr+weniger-
Globalber. Vorjahr		neue HH-Reste aus üpl.	Anordnungen auf HH-Reste	Neue HH-Reste	Globalber. lfd. Jahr	Rech.-Erg.		Soll-übertrag	üpl.-/apl.
<b>45210</b>	<b>Jugendsozialarbeit</b>								
<b>45210.15501</b>	<b>Sonstige Einnahmen</b>								
							<b>Haushaltsvermerk: PK</b>	<b>Verf.-Ber.: 51</b>	
22.052,25	22.052,25	0,00	0,00	0,00	25.989,01	20.837,48	5.151,53	15.000,00	10.989,01
0,00		0,00	0,00	0,00	0,00	3.936,76		0,00	6.000,00
<b>45210.17110</b>	<b>Zuweisung vom Land für schulbezogene Jugendsozialarbeit</b>								
								<b>Verf.-Ber.: 51</b>	
0,00	0,00	0,00	0,00	0,00	1.186.202,00	1.186.202,00	0,00	1.186.202,00	0,00
0,00		0,00	0,00	0,00	0,00	1.186.202,00		0,00	0,00
<b>45210.17120</b>	<b>Zuweisung vom Land</b>								
								<b>Verf.-Ber.: 51</b>	
0,00	0,00	0,00	0,00	0,00	246.000,00	246.000,00	0,00	246.000,00	0,00
0,00		0,00	0,00	0,00	0,00	246.000,00		0,00	0,00
<b>45210.26100</b>	<b>Verzugszinsen</b>								
							<b>Haushaltsvermerk: PK</b>	<b>Verf.-Ber.: 51</b>	
0,00	0,00	0,00	0,00	0,00	712,81	712,81	0,00	0,00	712,81
0,00		0,00	0,00	0,00	0,00	712,81		0,00	0,00
<b>Zwischensumme</b>	<b>Einnahme:</b>								
<b>22.052,25</b>	<b>22.052,25</b>	<b>0,00</b>	<b>0,00</b>	<b>0,00</b>	<b>1.458.903,82</b>	<b>1.453.752,29</b>	<b>5.151,53</b>	<b>1.447.202,00</b>	<b>11.701,82</b>
<b>0,00</b>		<b>0,00</b>	<b>0,00</b>	<b>0,00</b>	<b>0,00</b>	<b>1.436.851,57</b>		<b>0,00</b>	<b>6.000,00</b>
<b>45210.41400</b>	<b>Dienstbezüge für Beschäftigte</b>								
							<b>Haushaltsvermerk: SN 1</b>	<b>Verf.-Ber.: 11</b>	
0,00	0,00	0,00	0,00	0,00	35.678,98	35.678,98	0,00	556,00	0,00
0,00		0,00	0,00	0,00	0,00	35.678,98		35.122,98	0,00
<b>45210.43400</b>	<b>Beiträge zu Versorgungskassen für Beschäftigte</b>								
							<b>Haushaltsvermerk: SN 1</b>	<b>Verf.-Ber.: 11</b>	
0,00	0,00	0,00	0,00	0,00	1.186,90	1.186,90	0,00	1.108,00	0,00
0,00		0,00	0,00	0,00	0,00	1.186,90		78,90	0,00
<b>45210.44400</b>	<b>Beiträge zur gesetzl. Sozialversicherung für Beschäftigte</b>								
							<b>Haushaltsvermerk: SN 1</b>	<b>Verf.-Ber.: 11</b>	
0,00	0,00	0,00	0,00	0,00	6.816,80	6.816,80	0,00	6.790,00	0,00
0,00		0,00	0,00	0,00	0,00	6.816,80		26,80	0,00
<b>45210.71800</b>	<b>Zuschüsse übrige Bereiche</b>								
							<b>Haushaltsvermerk: 1</b>	<b>Verf.-Ber.: 51</b>	
0,00	0,00	0,00	0,00	0,00	534.889,38	534.889,38	0,00	606.600,00	0,00
0,00		0,00	0,00	0,00	0,00	534.889,38		-71.710,62	0,00
<b>45210.71820</b>	<b>Zuschüsse übrige Bereiche schulbezogene Jugendsozialarbeit</b>								
							<b>Haushaltsvermerk: 1</b>	<b>Verf.-Ber.: 51</b>	
0,00	0,00	0,00	0,00	0,00	1.213.367,23	1.213.367,23	0,00	1.186.202,00	0,00
0,00		0,00	0,00	0,00	0,00	1.213.367,23		27.165,23	0,00
<b>45210.76400</b>	<b>Freizeithilfen</b>								
							<b>Haushaltsvermerk: 1</b>	<b>Verf.-Ber.: 51</b>	
0,00	0,00	0,00	0,00	0,00	386,38	386,38	0,00	400,00	0,00
0,00		0,00	0,00	0,00	0,00	386,38		-13,62	0,00

# Jahresrechnung Verwaltungshaushalt 2014 (in EUR)

Kassenreste	Abgänge auf Kassenreste	HH-Reste	Abgänge auf HH-Reste	HH-Reste Übernahme	Anordnungs-soll	Ist	Neue Kassenreste	HH-Ansatz +Nachträge	mehr+ weniger-	
Globalber. Vorjahr		neue HH-Reste aus üpl.	Anordnungen auf HH-Reste	Neue HH-Reste	Globalber. lfd. Jahr	Rech.-Erg.		Soll-übertrag	üpl.-/apl.	
45210	Jugendsozialarbeit									
Zwischensumme	Ausgabe:									
0,00	0,00	0,00	0,00	0,00	1.792.325,67	1.792.325,67	0,00	1.801.656,00	0,00	
0,00		0,00	0,00	0,00	0,00	1.792.325,67		-9.330,33	0,00	
Summe UA	Einnahme:									
22.052,25	22.052,25	0,00	0,00	0,00	1.458.903,82	1.453.752,29	5.151,53	1.447.202,00	11.701,82	
0,00		0,00	0,00	0,00	0,00	1.436.851,57		0,00	6.000,00	
Summe UA	Ausgabe:									
0,00	0,00	0,00	0,00	0,00	1.792.325,67	1.792.325,67	0,00	1.801.656,00	0,00	
0,00		0,00	0,00	0,00	0,00	1.792.325,67		-9.330,33	0,00	
Summe UA	Differenz:									
22.052,25	22.052,25	0,00	0,00	0,00	-333.421,85	-338.573,38	5.151,53	-354.454,00	11.701,82	
0,00		0,00	0,00	0,00	0,00	-355.474,10		9.330,33	6.000,00	

# Jahresrechnung Verwaltungshaushalt 2014 (in EUR)

Kassenreste	Abgänge auf Kassenreste	HH-Reste	Abgänge auf HH-Reste	HH-Reste Übernahme	Anordnungs-soll	Ist	Neue Kassenreste	HH-Ansatz +Nachträge	mehr+ weniger-
Globalber. Vorjahr		neue HH-Reste aus üpl.	Anordnungen auf HH-Reste	Neue HH-Reste	Globalber. lfd. Jahr	Rech.-Erg.		Soll-übertrag	üpl./apl.
<b>45250</b>	<b>Erzieherischer Kinder- und Jugendschutz</b>								
<b>45250.26000</b>	<b>Bußgelder u. ä.</b>								
									<b>Verf.-Ber.: 51</b>
223,50	0,00	0,00	0,00	0,00	0,00	0,00	223,50	0,00	0,00
0,00		0,00	0,00	0,00	0,00	0,00		0,00	0,00
<b>Zwischensumme</b>	<b>Einnahme:</b>								
<b>223,50</b>	<b>0,00</b>	<b>0,00</b>	<b>0,00</b>	<b>0,00</b>	<b>0,00</b>	<b>0,00</b>	<b>223,50</b>	<b>0,00</b>	<b>0,00</b>
<b>0,00</b>		<b>0,00</b>	<b>0,00</b>	<b>0,00</b>	<b>0,00</b>	<b>0,00</b>		<b>0,00</b>	<b>0,00</b>
<b>45250.41400</b>	<b>Dienstbezüge für Beschäftigte</b>								
									<b>Verf.-Ber.: 11</b>
0,00	0,00	0,00	0,00	0,00	100.384,09	100.384,09	0,00	45.401,00	0,00
0,00		0,00	0,00	0,00	0,00	100.384,09		54.983,09	0,00
<b>45250.41610</b>	<b>Beschäftigungsentgelte</b>								
									<b>Verf.-Ber.: 11</b>
0,00	0,00	0,00	0,00	0,00	0,00	0,00	0,00	2.000,00	-2.000,00
0,00		0,00	0,00	0,00	0,00	0,00		0,00	0,00
<b>45250.43400</b>	<b>Beiträge zu Versorgungskassen für Beschäftigte</b>								
									<b>Verf.-Ber.: 11</b>
0,00	0,00	0,00	0,00	0,00	3.339,47	3.339,47	0,00	3.067,00	0,00
0,00		0,00	0,00	0,00	0,00	3.339,47		272,47	0,00
<b>45250.44400</b>	<b>Beiträge zur gesetzl. Sozialversicherung für Beschäftigte</b>								
									<b>Verf.-Ber.: 11</b>
0,00	0,00	0,00	0,00	0,00	19.157,10	19.157,10	0,00	17.495,00	0,00
0,00		0,00	0,00	0,00	0,00	19.157,10		1.662,10	0,00
<b>45250.76230</b>	<b>Erzieherische Maßnahmen</b>								
									<b>Verf.-Ber.: 51</b>
0,00	0,00	0,00	0,00	0,00	1.459,70	1.459,70	0,00	1.500,00	0,00
0,00		0,00	0,00	0,00	0,00	1.459,70		-40,30	0,00
<b>Zwischensumme</b>	<b>Ausgabe:</b>								
<b>0,00</b>	<b>0,00</b>	<b>0,00</b>	<b>0,00</b>	<b>0,00</b>	<b>124.340,36</b>	<b>124.340,36</b>	<b>0,00</b>	<b>69.463,00</b>	<b>-2.000,00</b>
<b>0,00</b>		<b>0,00</b>	<b>0,00</b>	<b>0,00</b>	<b>0,00</b>	<b>124.340,36</b>		<b>56.877,36</b>	<b>0,00</b>
<b>Summe UA</b>	<b>Einnahme:</b>								
<b>223,50</b>	<b>0,00</b>	<b>0,00</b>	<b>0,00</b>	<b>0,00</b>	<b>0,00</b>	<b>0,00</b>	<b>223,50</b>	<b>0,00</b>	<b>0,00</b>
<b>0,00</b>		<b>0,00</b>	<b>0,00</b>	<b>0,00</b>	<b>0,00</b>	<b>0,00</b>		<b>0,00</b>	<b>0,00</b>
<b>Summe UA</b>	<b>Ausgabe:</b>								
<b>0,00</b>	<b>0,00</b>	<b>0,00</b>	<b>0,00</b>	<b>0,00</b>	<b>124.340,36</b>	<b>124.340,36</b>	<b>0,00</b>	<b>69.463,00</b>	<b>-2.000,00</b>
<b>0,00</b>		<b>0,00</b>	<b>0,00</b>	<b>0,00</b>	<b>0,00</b>	<b>124.340,36</b>		<b>56.877,36</b>	<b>0,00</b>
<b>Summe UA</b>	<b>Differenz:</b>								
<b>223,50</b>	<b>0,00</b>	<b>0,00</b>	<b>0,00</b>	<b>0,00</b>	<b>-124.340,36</b>	<b>-124.340,36</b>	<b>223,50</b>	<b>-69.463,00</b>	<b>2.000,00</b>
<b>0,00</b>		<b>0,00</b>	<b>0,00</b>	<b>0,00</b>	<b>0,00</b>	<b>-124.340,36</b>		<b>-56.877,36</b>	<b>0,00</b>

# Jahresrechnung Verwaltungshaushalt 2014 (in EUR)

Kassenreste	Abgänge auf Kassenreste	HH-Reste	Abgänge auf HH-Reste	HH-Reste Übernahme	Anordnungs-soll	Ist	Neue Kassenreste	HH-Ansatz +Nachträge	mehr+ weniger-
Globalber. Vorjahr		neue HH-Reste aus üpl.	Anordnungen auf HH-Reste	Neue HH-Reste	Globalber. lfd. Jahr	Rech.-Erg.		Soll-übertrag	üpl.-/apl.
<b>45310</b>	<b>Allg. Förderung der Erziehung in der Familie</b>								
<b>45310.15500</b>	<b>Sonstige Einnahmen</b>								
							<b>Haushaltsvermerk: PK</b>	<b>Verf.-Ber.: 51</b>	
0,00	0,00	0,00	0,00	0,00	153,00	153,00	0,00	0,00	153,00
0,00		0,00	0,00	0,00	0,00	0,00		0,00	0,00
<b>45310.17100</b>	<b>Zuweisungen und Zuschüsse für laufende Zwecke vom Land</b>								
								<b>Verf.-Ber.: 51</b>	
0,00	0,00	0,00	0,00	0,00	133.200,00	133.200,00	0,00	163.200,00	-30.000,00
0,00		0,00	0,00	0,00	0,00	133.200,00		0,00	0,00
<b>45310.17110</b>	<b>Zuweisung Land</b>								
								<b>Verf.-Ber.: 51</b>	
0,00	0,00	0,00	0,00	0,00	74.090,00	74.090,00	0,00	104.580,00	-30.490,00
0,00		0,00	0,00	0,00	0,00	74.090,00		0,00	0,00
<b>45310.17850</b>	<b>Einnahmen aus Spenden</b>								
							<b>Haushaltsvermerk: 3</b>	<b>Verf.-Ber.: 20</b>	
0,00	0,00	0,00	0,00	0,00	320,18	320,18	0,00	0,00	320,18
0,00		0,00	0,00	0,00	0,00	320,18		0,00	600,00
<b>Zwischensumme</b>	<b>Einnahme:</b>								
<b>0,00</b>	<b>0,00</b>	<b>0,00</b>	<b>0,00</b>	<b>0,00</b>	<b>207.763,18</b>	<b>207.763,18</b>	<b>0,00</b>	<b>267.780,00</b>	<b>-60.016,82</b>
<b>0,00</b>		<b>0,00</b>	<b>0,00</b>	<b>0,00</b>	<b>0,00</b>	<b>207.763,18</b>		<b>0,00</b>	<b>600,00</b>
<b>45310.41400</b>	<b>Dienstbezüge für Beschäftigte</b>								
							<b>Haushaltsvermerk: SN 1</b>	<b>Verf.-Ber.: 11</b>	
0,00	0,00	0,00	0,00	0,00	49.094,94	49.094,94	0,00	44.721,00	0,00
0,00		0,00	0,00	0,00	0,00	49.094,94		4.373,94	0,00
<b>45310.43400</b>	<b>Beiträge zu Versorgungskassen für Beschäftigte</b>								
							<b>Haushaltsvermerk: SN 1</b>	<b>Verf.-Ber.: 11</b>	
0,00	0,00	0,00	0,00	0,00	1.635,88	1.635,88	0,00	1.475,00	0,00
0,00		0,00	0,00	0,00	0,00	1.635,88		160,88	0,00
<b>45310.44400</b>	<b>Beiträge zur gesetzl. Sozialversicherung für Beschäftigte</b>								
							<b>Haushaltsvermerk: SN 1</b>	<b>Verf.-Ber.: 11</b>	
0,00	0,00	0,00	0,00	0,00	9.496,51	9.496,51	0,00	7.747,00	0,00
0,00		0,00	0,00	0,00	0,00	9.496,51		1.749,51	0,00
<b>45310.57200</b>	<b>Sachausgaben lt. Bewilligung</b>								
							<b>Haushaltsvermerk: 1</b>	<b>Verf.-Ber.: 51</b>	
0,00	0,00	0,00	0,00	0,00	55.494,16	55.494,16	0,00	69.600,00	0,00
0,00		0,00	0,00	0,00	0,00	55.494,16		-14.105,84	0,00
<b>45310.61600</b>	<b>Sonstige Ausgaben</b>								
							<b>Haushaltsvermerk: 1</b>	<b>Verf.-Ber.: 51</b>	
0,00	0,00	0,00	0,00	0,00	138.964,00	138.964,00	0,00	148.100,00	0,00
0,00		0,00	0,00	0,00	0,00	138.964,00		-9.136,00	0,00
<b>45310.66300</b>	<b>Ausgaben aus Spenden</b>								
								<b>Verf.-Ber.: 51</b>	
0,00	0,00	0,00	0,00	0,00	320,18	320,18	0,00	0,00	320,18
0,00		0,00	0,00	0,00	0,00	320,18		0,00	600,00

# Jahresrechnung Verwaltungshaushalt 2014 (in EUR)

Kassenreste	Abgänge auf Kassenreste	HH-Reste	Abgänge auf HH-Reste	HH-Reste Übernahme	Anordnungs-soll	Ist	Neue Kassenreste	HH-Ansatz +Nachträge	mehr+ weniger-
Globalber. Vorjahr		neue HH-Reste aus üpl.	Anordnungen auf HH-Reste	Neue HH-Reste	Globalber. lfd. Jahr	Rech.-Erg.		Soll-übertrag	üpl.-/apl.
<b>45310</b>	<b>Allg. Förderung der Erziehung in der Familie</b>								
<b>45310.71810</b>	<b>Zuschüsse übrige Bereiche</b>								
							Haushaltsvermerk: 1	Verf.-Ber.: 51	
0,00	0,00	0,00	0,00	0,00	5.348,00	5.348,00	0,00	7.000,00	0,00
0,00		0,00	0,00	0,00	0,00	5.348,00		-1.652,00	0,00
<b>45310.76290</b>	<b>sonstige Leistungen der Jugendhilfe</b>								
							Haushaltsvermerk: 1	Verf.-Ber.: 51	
0,00	0,00	0,00	0,00	0,00	123.591,95	123.591,95	0,00	263.100,00	0,00
0,00		0,00	0,00	0,00	0,00	123.591,95		-139.508,05	0,00
<b>Zwischensumme</b>	<b>Ausgabe:</b>								
0,00	0,00	0,00	0,00	0,00	383.945,62	383.945,62	0,00	541.743,00	320,18
0,00		0,00	0,00	0,00	0,00	383.945,62		-158.117,56	600,00
<b>Summe UA</b>	<b>Einnahme:</b>								
0,00	0,00	0,00	0,00	0,00	207.763,18	207.763,18	0,00	267.780,00	-60.016,82
0,00		0,00	0,00	0,00	0,00	207.763,18		0,00	600,00
<b>Summe UA</b>	<b>Ausgabe:</b>								
0,00	0,00	0,00	0,00	0,00	383.945,62	383.945,62	0,00	541.743,00	320,18
0,00		0,00	0,00	0,00	0,00	383.945,62		-158.117,56	600,00
<b>Summe UA</b>	<b>Differenz:</b>								
0,00	0,00	0,00	0,00	0,00	-176.182,44	-176.182,44	0,00	-273.963,00	-60.337,00
0,00		0,00	0,00	0,00	0,00	-176.182,44		158.117,56	0,00

# Jahresrechnung Verwaltungshaushalt 2014 (in EUR)

Kassenreste	Abgänge auf Kassenreste	HH-Reste	Abgänge auf HH-Reste	HH-Reste Übernahme	Anordnungs-soll	Ist	Neue Kassenreste	HH-Ansatz +Nachträge	mehr+ weniger-
Globalber. Vorjahr		neue HH-Reste aus üpl.	Anordnungen auf HH-Reste	Neue HH-Reste	Globalber. lfd. Jahr	Rech.-Erg.		Soll-übertrag	üpl.-/apl.
<b>45340</b>	<b>Gemeinsame Unterbringung von Müttern u. Vätern mit Kind(ern)</b>								
<b>45340.25100</b>	<b>Kostenbeitrag § 19 SGB VIII</b>								
							Haushaltsvermerk: PK	Verf.-Ber.: 51	
3.599,21	561,96	0,00	0,00	0,00	7.207,37	6.612,43	3.632,19	6.000,00	1.207,37
0,00		0,00	0,00	0,00	0,00	6.645,41		0,00	0,00
<b>45340.25501</b>	<b>Sozialleistungen von Sozialleistungsträgern gem. § 19 SGB VIII</b>								
							Haushaltsvermerk: PK	Verf.-Ber.: 51	
370,00	0,00	0,00	0,00	0,00	49.154,60	48.347,37	1.177,23	40.000,00	9.154,60
0,00		0,00	0,00	0,00	0,00	49.154,60		0,00	0,00
<b>45340.25701</b>	<b>Einn. aus Kostenerstattungen Vorjahre § 19 SGB VIII</b>								
							Haushaltsvermerk: PK	Verf.-Ber.: 51	
0,00	0,00	0,00	0,00	0,00	114,93	0,00	114,93	0,00	114,93
0,00		0,00	0,00	0,00	0,00	114,93		0,00	0,00
<b>Zwischensumme</b>	<b>Einnahme:</b>								
<b>3.969,21</b>	<b>561,96</b>	<b>0,00</b>	<b>0,00</b>	<b>0,00</b>	<b>56.476,90</b>	<b>54.959,80</b>	<b>4.924,35</b>	<b>46.000,00</b>	<b>10.476,90</b>
<b>0,00</b>		<b>0,00</b>	<b>0,00</b>	<b>0,00</b>	<b>0,00</b>	<b>55.914,94</b>		<b>0,00</b>	<b>0,00</b>
<b>45340.77290</b>	<b>Sonstige Leistungen der Jugendhilfe</b>								
							Haushaltsvermerk: 1	Verf.-Ber.: 51	
0,00	0,00	0,00	0,00	0,00	1.121.230,00	1.121.230,00	0,00	575.000,00	500.000,00
0,00		0,00	0,00	0,00	0,00	1.121.230,00		46.230,00	500.000,00
<b>Zwischensumme</b>	<b>Ausgabe:</b>								
<b>0,00</b>	<b>0,00</b>	<b>0,00</b>	<b>0,00</b>	<b>0,00</b>	<b>1.121.230,00</b>	<b>1.121.230,00</b>	<b>0,00</b>	<b>575.000,00</b>	<b>500.000,00</b>
<b>0,00</b>		<b>0,00</b>	<b>0,00</b>	<b>0,00</b>	<b>0,00</b>	<b>1.121.230,00</b>		<b>46.230,00</b>	<b>500.000,00</b>
<b>Summe UA</b>	<b>Einnahme:</b>								
<b>3.969,21</b>	<b>561,96</b>	<b>0,00</b>	<b>0,00</b>	<b>0,00</b>	<b>56.476,90</b>	<b>54.959,80</b>	<b>4.924,35</b>	<b>46.000,00</b>	<b>10.476,90</b>
<b>0,00</b>		<b>0,00</b>	<b>0,00</b>	<b>0,00</b>	<b>0,00</b>	<b>55.914,94</b>		<b>0,00</b>	<b>0,00</b>
<b>Summe UA</b>	<b>Ausgabe:</b>								
<b>0,00</b>	<b>0,00</b>	<b>0,00</b>	<b>0,00</b>	<b>0,00</b>	<b>1.121.230,00</b>	<b>1.121.230,00</b>	<b>0,00</b>	<b>575.000,00</b>	<b>500.000,00</b>
<b>0,00</b>		<b>0,00</b>	<b>0,00</b>	<b>0,00</b>	<b>0,00</b>	<b>1.121.230,00</b>		<b>46.230,00</b>	<b>500.000,00</b>
<b>Summe UA</b>	<b>Differenz:</b>								
<b>3.969,21</b>	<b>561,96</b>	<b>0,00</b>	<b>0,00</b>	<b>0,00</b>	<b>-1.064.753,10</b>	<b>-1.066.270,20</b>	<b>4.924,35</b>	<b>-529.000,00</b>	<b>-489.523,10</b>
<b>0,00</b>		<b>0,00</b>	<b>0,00</b>	<b>0,00</b>	<b>0,00</b>	<b>-1.065.315,06</b>		<b>-46.230,00</b>	<b>-500.000,00</b>



# Jahresrechnung Verwaltungshaushalt 2014 (in EUR)

Kassenreste	Abgänge auf Kassenreste	HH-Reste	Abgänge auf HH-Reste	HH-Reste Übernahme	Anordnungs-soll	Ist	Neue Kassenreste	HH-Ansatz +Nachträge	mehr+ weniger-
Globalber. Vorjahr		neue HH-Reste aus üpl.	Anordnungen auf HH-Reste	Neue HH-Reste	Globalber. lfd. Jahr	Rech.-Erg.		Soll-übertrag	üpl.-/apl.
<b>45350</b>	<b>Betreuung des Kindes in Notsituationen</b>								
<b>45350.24100</b>	<b>Kostenbeiträge und Aufwendungsersatz gem. § 20 Abs. 2 SGB VIII</b>								
							Haushaltsvermerk: PK	Verf.-Ber.: 51	
228,90	228,90	0,00	0,00	0,00	7.863,30	7.863,30	0,00	3.000,00	4.863,30
0,00		0,00	0,00	0,00	0,00	7.634,40		0,00	0,00
<b>Zwischensumme</b>	<b>Einnahme:</b>								
228,90	228,90	0,00	0,00	0,00	7.863,30	7.863,30	0,00	3.000,00	4.863,30
0,00		0,00	0,00	0,00	0,00	7.634,40		0,00	0,00
<b>45350.76290</b>	<b>Soziale Leistungen der Jugendhilfe</b>								
							Haushaltsvermerk: 1	Verf.-Ber.: 51	
0,00	0,00	0,00	0,00	0,00	111.400,47	111.400,47	0,00	85.000,00	0,00
0,00		0,00	0,00	0,00	0,00	111.400,47		26.400,47	0,00
<b>Zwischensumme</b>	<b>Ausgabe:</b>								
0,00	0,00	0,00	0,00	0,00	111.400,47	111.400,47	0,00	85.000,00	0,00
0,00		0,00	0,00	0,00	0,00	111.400,47		26.400,47	0,00
<b>Summe UA</b>	<b>Einnahme:</b>								
228,90	228,90	0,00	0,00	0,00	7.863,30	7.863,30	0,00	3.000,00	4.863,30
0,00		0,00	0,00	0,00	0,00	7.634,40		0,00	0,00
<b>Summe UA</b>	<b>Ausgabe:</b>								
0,00	0,00	0,00	0,00	0,00	111.400,47	111.400,47	0,00	85.000,00	0,00
0,00		0,00	0,00	0,00	0,00	111.400,47		26.400,47	0,00
<b>Summe UA</b>	<b>Differenz:</b>								
228,90	228,90	0,00	0,00	0,00	-103.537,17	-103.537,17	0,00	-82.000,00	4.863,30
0,00		0,00	0,00	0,00	0,00	-103.766,07		-26.400,47	0,00

# Jahresrechnung Verwaltungshaushalt 2014 (in EUR)

Kassenreste	Abgänge auf Kassenreste	HH-Reste	Abgänge auf HH-Reste	HH-Reste Übernahme	Anordnungs-soll	Ist	Neue Kassenreste	HH-Ansatz +Nachträge	mehr+ weniger-
Globalber. Vorjahr		neue HH-Reste aus üpl.	Anordnungen auf HH-Reste	Neue HH-Reste	Globalber. lfd. Jahr	Rech.-Erg.		Soll-übertrag	üpl.-/apl.
<b>45410</b>	<b>Förderung von Kindern in Tageseinrichtg.</b>								
<b>45410.15050</b>	<b>Sonstige Einnahmen</b>								
							<b>Haushaltsvermerk: PK</b>	<b>Verf.-Ber.: 51</b>	
62,00	0,00	0,00	0,00	0,00	19.284,12	19.256,72	89,40	45.000,00	-25.715,88
0,00		0,00	0,00	0,00	0,00	19.284,12		0,00	0,00
<b>45410.17100</b>	<b>Zuweisungen und Zuschüsse für laufende Zwecke vom Land</b>								
								<b>Verf.-Ber.: 51</b>	
0,00	0,00	0,00	0,00	0,00	512.931,48	512.931,48	0,00	503.000,00	9.931,48
0,00		0,00	0,00	0,00	0,00	512.931,48		0,00	0,00
<b>Zwischensumme Einnahme:</b>	<b>62,00</b>	<b>0,00</b>	<b>0,00</b>	<b>0,00</b>	<b>532.215,60</b>	<b>532.188,20</b>	<b>89,40</b>	<b>548.000,00</b>	<b>-15.784,40</b>
	<b>0,00</b>	<b>0,00</b>	<b>0,00</b>	<b>0,00</b>	<b>0,00</b>	<b>532.215,60</b>		<b>0,00</b>	<b>0,00</b>
<b>45410.41400</b>	<b>Dienstbezüge für Beschäftigte</b>								
							<b>Haushaltsvermerk: SN 1</b>	<b>Verf.-Ber.: 11</b>	
0,00	0,00	0,00	0,00	0,00	478.228,20	478.228,20	0,00	494.491,00	0,00
0,00		0,00	0,00	0,00	0,00	478.228,20		-16.262,80	0,00
<b>45410.43000</b>	<b>Beiträge zu Versorgungskassen für Beamte</b>								
							<b>Haushaltsvermerk: SN 1</b>	<b>Verf.-Ber.: 11</b>	
0,00	0,00	0,00	0,00	0,00	0,00	0,00	0,00	15.632,00	0,00
0,00		0,00	0,00	0,00	0,00	0,00		-15.632,00	0,00
<b>45410.43400</b>	<b>Beiträge zu Versorgungskassen für Beschäftigte</b>								
							<b>Haushaltsvermerk: SN 1</b>	<b>Verf.-Ber.: 11</b>	
0,00	0,00	0,00	0,00	0,00	15.121,72	15.121,72	0,00	94.635,00	0,00
0,00		0,00	0,00	0,00	0,00	15.121,72		-79.513,28	0,00
<b>45410.44400</b>	<b>Beiträge zur gesetzl. Sozialversicherung für Beschäftigte</b>								
							<b>Haushaltsvermerk: SN 1</b>	<b>Verf.-Ber.: 11</b>	
0,00	0,00	0,00	0,00	0,00	57.915,62	57.915,62	0,00	0,00	0,00
0,00		0,00	0,00	0,00	0,00	57.915,62		57.915,62	0,00
<b>45410.71800</b>	<b>Zuschüsse an übrige Bereiche</b>								
							<b>Haushaltsvermerk: 1</b>	<b>Verf.-Ber.: 51</b>	
0,00	0,00	0,00	0,00	0,00	439.179,81	439.179,81	0,00	500.000,00	0,00
0,00		0,00	0,00	0,00	0,00	439.179,81		-60.820,19	0,00
<b>45410.71810</b>	<b>Zuschüsse an übrige Bereiche</b>								
							<b>Haushaltsvermerk: 1</b>	<b>Verf.-Ber.: 51</b>	
0,00	0,00	0,00	0,00	0,00	185.500,00	185.500,00	0,00	190.000,00	0,00
0,00		0,00	0,00	0,00	0,00	185.500,00		-4.500,00	0,00
<b>45410.77140</b>	<b>Hilfen in Kindertagesstätten</b>								
							<b>Haushaltsvermerk: 1</b>	<b>Verf.-Ber.: 51</b>	
0,00	0,00	0,00	0,00	0,00	44.983,58	44.983,58	0,00	100.000,00	0,00
0,00		0,00	0,00	0,00	0,00	44.983,58		-55.016,42	0,00
<b>Zwischensumme Ausgabe:</b>	<b>0,00</b>	<b>0,00</b>	<b>0,00</b>	<b>0,00</b>	<b>1.220.928,93</b>	<b>1.220.928,93</b>	<b>0,00</b>	<b>1.394.758,00</b>	<b>0,00</b>
	<b>0,00</b>	<b>0,00</b>	<b>0,00</b>	<b>0,00</b>	<b>0,00</b>	<b>1.220.928,93</b>		<b>-173.829,07</b>	<b>0,00</b>

# Jahresrechnung Verwaltungshaushalt 2014 (in EUR)

Kassenreste	Abgänge auf Kassenreste	HH-Reste	Abgänge auf HH-Reste	HH-Reste Übernahme	Anordnungs-soll	Ist	Neue Kassenreste	HH-Ansatz +Nachträge	mehr+ weniger-	
Globalber. Vorjahr		neue HH-Reste aus üpl.	Anordnungen auf HH-Reste	Neue HH-Reste	Globalber. lfd. Jahr	Rech.-Erg.		Soll-übertrag	üpl.-/apl.	
45410	Förderung von Kindern in Tageseinrichtg.									
Summe UA	Einnahme:									
	62,00	0,00	0,00	0,00	0,00	532.215,60	532.188,20	89,40	548.000,00	-15.784,40
	0,00		0,00	0,00	0,00	0,00	532.215,60		0,00	0,00
Summe UA	Ausgabe:									
	0,00	0,00	0,00	0,00	0,00	1.220.928,93	1.220.928,93	0,00	1.394.758,00	0,00
	0,00		0,00	0,00	0,00	0,00	1.220.928,93		-173.829,07	0,00
Summe UA	Differenz:									
	62,00	0,00	0,00	0,00	0,00	-688.713,33	-688.740,73	89,40	-846.758,00	-15.784,40
	0,00		0,00	0,00	0,00	0,00	-688.713,33		173.829,07	0,00

# Jahresrechnung Verwaltungshaushalt 2014 (in EUR)

Kassenreste	Abgänge auf Kassenreste	HH-Reste	Abgänge auf HH-Reste	HH-Reste Übernahme	Anordnungs-soll	Ist	Neue Kassenreste	HH-Ansatz +Nachträge	mehr+ weniger-
Globalber. Vorjahr		neue HH-Reste aus üpl.	Anordnungen auf HH-Reste	Neue HH-Reste	Globalber. lfd. Jahr	Rech.-Erg.		Soll-übertrag	üpl.-/apl.
<b>45420</b>	<b>Förderung von Kindern in Tagespflege</b>								
<b>45420.11100</b>	<b>Einnahmen aus Benutzungsgebühren</b>								
							<b>Haushaltsvermerk: PK</b>	<b>Verf.-Ber.: 51</b>	
23.201,29	9.091,86	0,00	0,00	0,00	410.063,36	404.757,41	19.415,38	400.000,00	10.063,36
0,00		0,00	0,00	0,00	0,00	400.971,50		0,00	0,00
<b>45420.16201</b>	<b>Erstattung von Gemeinden</b>								
								<b>Verf.-Ber.: 51</b>	
0,00	0,00	0,00	0,00	0,00	719,34	719,34	0,00	0,00	719,34
0,00		0,00	0,00	0,00	0,00	719,34		0,00	0,00
<b>45420.17100</b>	<b>Zuweisung vom Land</b>								
								<b>Verf.-Ber.: 51</b>	
0,00	0,00	0,00	0,00	0,00	1.002.720,00	1.002.720,00	0,00	970.000,00	32.720,00
0,00		0,00	0,00	0,00	0,00	1.002.720,00		0,00	0,00
<b>Zwischensumme</b>	<b>Einnahme:</b>								
<b>23.201,29</b>	<b>9.091,86</b>	<b>0,00</b>	<b>0,00</b>	<b>0,00</b>	<b>1.413.502,70</b>	<b>1.408.196,75</b>	<b>19.415,38</b>	<b>1.370.000,00</b>	<b>43.502,70</b>
<b>0,00</b>		<b>0,00</b>	<b>0,00</b>	<b>0,00</b>	<b>0,00</b>	<b>1.404.410,84</b>		<b>0,00</b>	<b>0,00</b>
<b>45420.41400</b>	<b>Dienstbezüge für Beschäftigte</b>								
							<b>Haushaltsvermerk: SN 1</b>	<b>Verf.-Ber.: 11</b>	
0,00	0,00	0,00	0,00	0,00	97.701,80	97.701,80	0,00	88.458,00	0,00
0,00		0,00	0,00	0,00	0,00	97.701,80		9.243,80	0,00
<b>45420.43400</b>	<b>Beiträge zu Versorgungskassen für Beschäftigte</b>								
							<b>Haushaltsvermerk: SN 1</b>	<b>Verf.-Ber.: 11</b>	
0,00	0,00	0,00	0,00	0,00	3.520,01	3.520,01	0,00	4.410,00	0,00
0,00		0,00	0,00	0,00	0,00	3.520,01		-889,99	0,00
<b>45420.44400</b>	<b>Beiträge zur gesetzl. Sozialversicherung für Beschäftigte</b>								
							<b>Haushaltsvermerk: SN 1</b>	<b>Verf.-Ber.: 11</b>	
0,00	0,00	0,00	0,00	0,00	19.249,35	19.249,35	0,00	25.810,00	0,00
0,00		0,00	0,00	0,00	0,00	19.249,35		-6.560,65	0,00
<b>45420.76290</b>	<b>Sonstige Leistungen der Jugendhilfe</b>								
							<b>Haushaltsvermerk: 1</b>	<b>Verf.-Ber.: 51</b>	
0,00	0,00	0,00	0,00	0,00	2.032.634,83	2.032.634,83	0,00	1.848.700,00	25.000,00
0,00		0,00	0,00	0,00	0,00	2.032.634,83		158.934,83	25.000,00
<b>Zwischensumme</b>	<b>Ausgabe:</b>								
<b>0,00</b>	<b>0,00</b>	<b>0,00</b>	<b>0,00</b>	<b>0,00</b>	<b>2.153.105,99</b>	<b>2.153.105,99</b>	<b>0,00</b>	<b>1.967.378,00</b>	<b>25.000,00</b>
<b>0,00</b>		<b>0,00</b>	<b>0,00</b>	<b>0,00</b>	<b>0,00</b>	<b>2.153.105,99</b>		<b>160.727,99</b>	<b>25.000,00</b>

# Jahresrechnung Verwaltungshaushalt 2014 (in EUR)

Kassenreste	Abgänge auf Kassenreste	HH-Reste	Abgänge auf HH-Reste	HH-Reste Übernahme	Anordnungs-soll	Ist	Neue Kassenreste	HH-Ansatz +Nachträge	mehr+ weniger-
Globalber. Vorjahr		neue HH-Reste aus üpl.	Anordnungen auf HH-Reste	Neue HH-Reste	Globalber. lfd. Jahr	Rech.-Erg.		Soll-übertrag	üpl.-/apl.
45420	Förderung von Kindern in Tagespflege								
Summe UA	Einnahme:								
23.201,29	9.091,86	0,00	0,00	0,00	1.413.502,70	1.408.196,75	19.415,38	1.370.000,00	43.502,70
0,00		0,00	0,00	0,00	0,00	1.404.410,84		0,00	0,00
Summe UA	Ausgabe:								
0,00	0,00	0,00	0,00	0,00	2.153.105,99	2.153.105,99	0,00	1.967.378,00	25.000,00
0,00		0,00	0,00	0,00	0,00	2.153.105,99		160.727,99	25.000,00
Summe UA	Differenz:								
23.201,29	9.091,86	0,00	0,00	0,00	-739.603,29	-744.909,24	19.415,38	-597.378,00	18.502,70
0,00		0,00	0,00	0,00	0,00	-748.695,15		-160.727,99	-25.000,00

# Jahresrechnung Verwaltungshaushalt 2014 (in EUR)

Kassenreste	Abgänge auf Kassenreste	HH-Reste	Abgänge auf HH-Reste	HH-Reste Übernahme	Anordnungs-soll	Ist	Neue Kassenreste	HH-Ansatz +Nachträge	mehr+ weniger-
Globalber. Vorjahr		neue HH-Reste aus üpl.	Anordnungen auf HH-Reste	Neue HH-Reste	Globalber. lfd. Jahr	Rech.-Erg.		Soll-übertrag	üpl.-/apl.
<b>45500</b>	<b>Allgemeiner sozialer Dienst Hilfe zur Erziehung</b>								
<b>45500.41400</b>	<b>Dienstbezüge für Beschäftigte</b>								
							<b>Haushaltsvermerk: SN 1</b>	<b>Verf.-Ber.: 11</b>	
0,00	0,00	0,00	0,00	0,00	2.079.851,15	2.079.851,15	0,00	1.580.771,00	0,00
0,00		0,00	0,00	0,00	0,00	2.079.851,15		499.080,15	0,00
<b>45500.43400</b>	<b>Beiträge zu Versorgungskassen für Beschäftigte</b>								
							<b>Haushaltsvermerk: SN 1</b>	<b>Verf.-Ber.: 11</b>	
0,00	0,00	0,00	0,00	0,00	69.610,55	69.610,55	0,00	66.033,00	0,00
0,00		0,00	0,00	0,00	0,00	69.610,55		3.577,55	0,00
<b>45500.44400</b>	<b>Beiträge zur gesetzl. Sozialversicherung für Beschäftigte</b>								
							<b>Haushaltsvermerk: SN 1</b>	<b>Verf.-Ber.: 11</b>	
0,00	0,00	0,00	0,00	0,00	380.676,98	380.676,98	0,00	393.723,00	0,00
0,00		0,00	0,00	0,00	0,00	380.676,98		-13.046,02	0,00
<b>45500.65500</b>	<b>Sachverständigen-, Gerichts- und ähnliche Kosten</b>								
							<b>Haushaltsvermerk: 1</b>	<b>Verf.-Ber.: 51</b>	
0,00	0,00	0,00	0,00	0,00	168,23	168,23	0,00	500,00	0,00
0,00		0,00	0,00	0,00	0,00	168,23		-331,77	0,00
<b>Zwischensumme</b>	<b>Ausgabe:</b>								
0,00	0,00	0,00	0,00	0,00	2.530.306,91	2.530.306,91	0,00	2.041.027,00	0,00
0,00		0,00	0,00	0,00	0,00	2.530.306,91		489.279,91	0,00
<b>Summe UA</b>	<b>Einnahme:</b>								
0,00	0,00	0,00	0,00	0,00	0,00	0,00	0,00	0,00	0,00
0,00		0,00	0,00	0,00	0,00	0,00		0,00	0,00
<b>Summe UA</b>	<b>Ausgabe:</b>								
0,00	0,00	0,00	0,00	0,00	2.530.306,91	2.530.306,91	0,00	2.041.027,00	0,00
0,00		0,00	0,00	0,00	0,00	2.530.306,91		489.279,91	0,00
<b>Summe UA</b>	<b>Differenz:</b>								
0,00	0,00	0,00	0,00	0,00	-2.530.306,91	-2.530.306,91	0,00	-2.041.027,00	0,00
0,00		0,00	0,00	0,00	0,00	-2.530.306,91		-489.279,91	0,00

# Jahresrechnung Verwaltungshaushalt 2014 (in EUR)

Kassenreste	Abgänge auf Kassenreste	HH-Reste	Abgänge auf HH-Reste	HH-Reste Übernahme	Anordnungs-soll	Ist	Neue Kassenreste	HH-Ansatz +Nachträge	mehr+ weniger-	
Globalber. Vorjahr		neue HH-Reste aus üpl.	Anordnungen auf HH-Reste	Neue HH-Reste	Globalber. lfd. Jahr	Rech.-Erg.		Soll-übertrag	üpl.-/apl.	
<b>45501</b>	<b>Flexible ambulante Hilfen</b>									
<b>45501.15050</b>	<b>Sonstige Einnahmen</b>									
	16.921,14	16.921,14	0,00	0,00	0,00	37.548,81	37.548,81	0,00	6.000,00	31.548,81
	0,00		0,00	0,00	0,00	0,00	20.627,67		0,00	0,00
<b>45501.26100</b>	<b>Verzugszinsen</b>									
	0,00	0,00	0,00	0,00	0,00	256,15	256,15	0,00	0,00	256,15
	0,00		0,00	0,00	0,00	0,00	256,15		0,00	0,00
<b>Zwischensumme</b>	<b>Einnahme:</b>									
	<b>16.921,14</b>	<b>16.921,14</b>	<b>0,00</b>	<b>0,00</b>	<b>0,00</b>	<b>37.804,96</b>	<b>37.804,96</b>	<b>0,00</b>	<b>6.000,00</b>	<b>31.804,96</b>
	<b>0,00</b>		<b>0,00</b>	<b>0,00</b>	<b>0,00</b>	<b>0,00</b>	<b>20.883,82</b>		<b>0,00</b>	<b>0,00</b>
<b>45501.71800</b>	<b>Zuschüsse übrige Bereiche</b>									
	0,00	0,00	0,00	0,00	0,00	295.798,60	295.798,60	0,00	350.000,00	0,00
	0,00		0,00	0,00	0,00	0,00	295.798,60		-54.201,40	0,00
<b>45501.76290</b>	<b>Sonstige Leistungen der Jugendhilfe</b>									
	0,00	0,00	0,00	0,00	0,00	1.424.205,54	1.424.205,54	0,00	1.350.000,00	0,00
	0,00		0,00	0,00	0,00	0,00	1.424.205,54		74.205,54	0,00
<b>Zwischensumme</b>	<b>Ausgabe:</b>									
	<b>0,00</b>	<b>0,00</b>	<b>0,00</b>	<b>0,00</b>	<b>0,00</b>	<b>1.720.004,14</b>	<b>1.720.004,14</b>	<b>0,00</b>	<b>1.700.000,00</b>	<b>0,00</b>
	<b>0,00</b>		<b>0,00</b>	<b>0,00</b>	<b>0,00</b>	<b>0,00</b>	<b>1.720.004,14</b>		<b>20.004,14</b>	<b>0,00</b>
<b>Summe UA</b>	<b>Einnahme:</b>									
	<b>16.921,14</b>	<b>16.921,14</b>	<b>0,00</b>	<b>0,00</b>	<b>0,00</b>	<b>37.804,96</b>	<b>37.804,96</b>	<b>0,00</b>	<b>6.000,00</b>	<b>31.804,96</b>
	<b>0,00</b>		<b>0,00</b>	<b>0,00</b>	<b>0,00</b>	<b>0,00</b>	<b>20.883,82</b>		<b>0,00</b>	<b>0,00</b>
<b>Summe UA</b>	<b>Ausgabe:</b>									
	<b>0,00</b>	<b>0,00</b>	<b>0,00</b>	<b>0,00</b>	<b>0,00</b>	<b>1.720.004,14</b>	<b>1.720.004,14</b>	<b>0,00</b>	<b>1.700.000,00</b>	<b>0,00</b>
	<b>0,00</b>		<b>0,00</b>	<b>0,00</b>	<b>0,00</b>	<b>0,00</b>	<b>1.720.004,14</b>		<b>20.004,14</b>	<b>0,00</b>
<b>Summe UA</b>	<b>Differenz:</b>									
	<b>16.921,14</b>	<b>16.921,14</b>	<b>0,00</b>	<b>0,00</b>	<b>0,00</b>	<b>-1.682.199,18</b>	<b>-1.682.199,18</b>	<b>0,00</b>	<b>-1.694.000,00</b>	<b>31.804,96</b>
	<b>0,00</b>		<b>0,00</b>	<b>0,00</b>	<b>0,00</b>	<b>0,00</b>	<b>-1.699.120,32</b>		<b>-20.004,14</b>	<b>0,00</b>

# Jahresrechnung Verwaltungshaushalt 2014 (in EUR)

Kassenreste	Abgänge auf Kassenreste	HH-Reste	Abgänge auf HH-Reste	HH-Reste Übernahme	Anordnungssoll	Ist	Neue Kassenreste	HH-Ansatz + Nachträge	mehr+ weniger-
Globalber. Vorjahr		neue HH-Reste aus üpl.	Anordnungen auf HH-Reste	Neue HH-Reste	Globalber. lfd. Jahr	Rech.-Erg.		Soll-übertrag	üpl.-/apl.
<b>45520</b>	<b>Soziale Gruppenarbeit</b>								
<b>45520.76290</b>	<b>Sonstige Leistungen der Jugendhilfe</b>								
							Haushaltsvermerk: 1	Verf.-Ber.: 51	
0,00	0,00	0,00	0,00	0,00	4.729,66	4.729,66	0,00	6.000,00	0,00
0,00		0,00	0,00	0,00	0,00	4.729,66		-1.270,34	0,00
<b>Zwischensumme</b>	<b>Ausgabe:</b>								
<b>0,00</b>	<b>0,00</b>	<b>0,00</b>	<b>0,00</b>	<b>0,00</b>	<b>4.729,66</b>	<b>4.729,66</b>	<b>0,00</b>	<b>6.000,00</b>	<b>0,00</b>
<b>0,00</b>		<b>0,00</b>	<b>0,00</b>	<b>0,00</b>	<b>0,00</b>	<b>4.729,66</b>		<b>-1.270,34</b>	<b>0,00</b>
<b>Summe UA</b>	<b>Einnahme:</b>								
<b>0,00</b>	<b>0,00</b>	<b>0,00</b>	<b>0,00</b>	<b>0,00</b>	<b>0,00</b>	<b>0,00</b>	<b>0,00</b>	<b>0,00</b>	<b>0,00</b>
<b>0,00</b>		<b>0,00</b>	<b>0,00</b>	<b>0,00</b>	<b>0,00</b>	<b>0,00</b>		<b>0,00</b>	<b>0,00</b>
<b>Summe UA</b>	<b>Ausgabe:</b>								
<b>0,00</b>	<b>0,00</b>	<b>0,00</b>	<b>0,00</b>	<b>0,00</b>	<b>4.729,66</b>	<b>4.729,66</b>	<b>0,00</b>	<b>6.000,00</b>	<b>0,00</b>
<b>0,00</b>		<b>0,00</b>	<b>0,00</b>	<b>0,00</b>	<b>0,00</b>	<b>4.729,66</b>		<b>-1.270,34</b>	<b>0,00</b>
<b>Summe UA</b>	<b>Differenz:</b>								
<b>0,00</b>	<b>0,00</b>	<b>0,00</b>	<b>0,00</b>	<b>0,00</b>	<b>-4.729,66</b>	<b>-4.729,66</b>	<b>0,00</b>	<b>-6.000,00</b>	<b>0,00</b>
<b>0,00</b>		<b>0,00</b>	<b>0,00</b>	<b>0,00</b>	<b>0,00</b>	<b>-4.729,66</b>		<b>1.270,34</b>	<b>0,00</b>



# Jahresrechnung Verwaltungshaushalt 2014 (in EUR)

Kassenreste	Abgänge auf Kassenreste	HH-Reste	Abgänge auf HH-Reste	HH-Reste Übernahme	Anordnungs-soll	Ist	Neue Kassenreste	HH-Ansatz +Nachträge	mehr+ weniger-
Globalber. Vorjahr		neue HH-Reste aus üpl.	Anordnungen auf HH-Reste	Neue HH-Reste	Globalber. lfd. Jahr	Rech.-Erg.		Soll-übertrag	üpl.-/apl.
<b>45530</b>	<b>Erziehungsbeistand, Betreuungshelfer</b>								
<b>45530.15050</b>	<b>Sonstige Einnahmen</b>								
									<b>Verf.-Ber.: 51</b>
0,00	0,00	0,00	0,00	0,00	1.984,94	1.897,20	87,74	2.000,00	-15,06
0,00		0,00	0,00	0,00	0,00	1.984,94		0,00	0,00
<b>Zwischensumme</b>	<b>Einnahme:</b>								
<b>0,00</b>	<b>0,00</b>	<b>0,00</b>	<b>0,00</b>	<b>0,00</b>	<b>1.984,94</b>	<b>1.897,20</b>	<b>87,74</b>	<b>2.000,00</b>	<b>-15,06</b>
<b>0,00</b>		<b>0,00</b>	<b>0,00</b>	<b>0,00</b>	<b>0,00</b>	<b>1.984,94</b>		<b>0,00</b>	<b>0,00</b>
<b>45530.76180</b>	<b>Erziehungsbeistandschaft</b>								
							<b>Haushaltsvermerk: 1</b>		<b>Verf.-Ber.: 51</b>
0,00	0,00	0,00	0,00	0,00	70.763,99	70.763,99	0,00	70.000,00	0,00
0,00		0,00	0,00	0,00	0,00	70.763,99		763,99	0,00
<b>Zwischensumme</b>	<b>Ausgabe:</b>								
<b>0,00</b>	<b>0,00</b>	<b>0,00</b>	<b>0,00</b>	<b>0,00</b>	<b>70.763,99</b>	<b>70.763,99</b>	<b>0,00</b>	<b>70.000,00</b>	<b>0,00</b>
<b>0,00</b>		<b>0,00</b>	<b>0,00</b>	<b>0,00</b>	<b>0,00</b>	<b>70.763,99</b>		<b>763,99</b>	<b>0,00</b>
<b>Summe UA</b>	<b>Einnahme:</b>								
<b>0,00</b>	<b>0,00</b>	<b>0,00</b>	<b>0,00</b>	<b>0,00</b>	<b>1.984,94</b>	<b>1.897,20</b>	<b>87,74</b>	<b>2.000,00</b>	<b>-15,06</b>
<b>0,00</b>		<b>0,00</b>	<b>0,00</b>	<b>0,00</b>	<b>0,00</b>	<b>1.984,94</b>		<b>0,00</b>	<b>0,00</b>
<b>Summe UA</b>	<b>Ausgabe:</b>								
<b>0,00</b>	<b>0,00</b>	<b>0,00</b>	<b>0,00</b>	<b>0,00</b>	<b>70.763,99</b>	<b>70.763,99</b>	<b>0,00</b>	<b>70.000,00</b>	<b>0,00</b>
<b>0,00</b>		<b>0,00</b>	<b>0,00</b>	<b>0,00</b>	<b>0,00</b>	<b>70.763,99</b>		<b>763,99</b>	<b>0,00</b>
<b>Summe UA</b>	<b>Differenz:</b>								
<b>0,00</b>	<b>0,00</b>	<b>0,00</b>	<b>0,00</b>	<b>0,00</b>	<b>-68.779,05</b>	<b>-68.866,79</b>	<b>87,74</b>	<b>-68.000,00</b>	<b>-15,06</b>
<b>0,00</b>		<b>0,00</b>	<b>0,00</b>	<b>0,00</b>	<b>0,00</b>	<b>-68.779,05</b>		<b>-763,99</b>	<b>0,00</b>

# Jahresrechnung Verwaltungshaushalt 2014 (in EUR)

Kassenreste	Abgänge auf Kassenreste	HH-Reste	Abgänge auf HH-Reste	HH-Reste Übernahme	Anordnungs-soll	Ist	Neue Kassenreste	HH-Ansatz +Nachträge	mehr+ weniger-
Globalber. Vorjahr		neue HH-Reste aus üpl.	Anordnungen auf HH-Reste	Neue HH-Reste	Globalber. lfd. Jahr	Rech.-Erg.		Soll-übertrag	üpl.-/apl.
<b>45540</b>	<b>Sozialpädagogische Familienhilfe</b>								
<b>45540.17850</b>	<b>Einnahmen aus Spenden</b>								
							<b>Haushaltsvermerk: 3</b>	<b>Verf.-Ber.: 20</b>	
0,00	0,00	0,00	0,00	0,00	65,32	65,32	0,00	0,00	65,32
0,00		0,00	0,00	0,00	0,00	65,32		0,00	65,32
<b>Zwischensumme</b>	<b>Einnahme:</b>								
<b>0,00</b>	<b>0,00</b>	<b>0,00</b>	<b>0,00</b>	<b>0,00</b>	<b>65,32</b>	<b>65,32</b>	<b>0,00</b>	<b>0,00</b>	<b>65,32</b>
<b>0,00</b>		<b>0,00</b>	<b>0,00</b>	<b>0,00</b>	<b>0,00</b>	<b>65,32</b>		<b>0,00</b>	<b>65,32</b>
<b>45540.66300</b>	<b>Ausgaben aus Spenden</b>								
								<b>Verf.-Ber.: 51</b>	
0,00	0,00	0,00	0,00	0,00	65,32	65,32	0,00	0,00	65,32
0,00		0,00	0,00	0,00	0,00	65,32		0,00	65,32
<b>45540.76290</b>	<b>Sonstige Leistungen der Jugendhilfe</b>								
							<b>Haushaltsvermerk: 1</b>	<b>Verf.-Ber.: 51</b>	
0,00	0,00	0,00	0,00	0,00	60.707,80	60.707,80	0,00	18.000,00	25.000,00
0,00		0,00	0,00	0,00	0,00	60.707,80		17.707,80	25.000,00
<b>Zwischensumme</b>	<b>Ausgabe:</b>								
<b>0,00</b>	<b>0,00</b>	<b>0,00</b>	<b>0,00</b>	<b>0,00</b>	<b>60.773,12</b>	<b>60.773,12</b>	<b>0,00</b>	<b>18.000,00</b>	<b>25.065,32</b>
<b>0,00</b>		<b>0,00</b>	<b>0,00</b>	<b>0,00</b>	<b>0,00</b>	<b>60.773,12</b>		<b>17.707,80</b>	<b>25.065,32</b>
<b>Summe UA</b>	<b>Einnahme:</b>								
<b>0,00</b>	<b>0,00</b>	<b>0,00</b>	<b>0,00</b>	<b>0,00</b>	<b>65,32</b>	<b>65,32</b>	<b>0,00</b>	<b>0,00</b>	<b>65,32</b>
<b>0,00</b>		<b>0,00</b>	<b>0,00</b>	<b>0,00</b>	<b>0,00</b>	<b>65,32</b>		<b>0,00</b>	<b>65,32</b>
<b>Summe UA</b>	<b>Ausgabe:</b>								
<b>0,00</b>	<b>0,00</b>	<b>0,00</b>	<b>0,00</b>	<b>0,00</b>	<b>60.773,12</b>	<b>60.773,12</b>	<b>0,00</b>	<b>18.000,00</b>	<b>25.065,32</b>
<b>0,00</b>		<b>0,00</b>	<b>0,00</b>	<b>0,00</b>	<b>0,00</b>	<b>60.773,12</b>		<b>17.707,80</b>	<b>25.065,32</b>
<b>Summe UA</b>	<b>Differenz:</b>								
<b>0,00</b>	<b>0,00</b>	<b>0,00</b>	<b>0,00</b>	<b>0,00</b>	<b>-60.707,80</b>	<b>-60.707,80</b>	<b>0,00</b>	<b>-18.000,00</b>	<b>-25.000,00</b>
<b>0,00</b>		<b>0,00</b>	<b>0,00</b>	<b>0,00</b>	<b>0,00</b>	<b>-60.707,80</b>		<b>-17.707,80</b>	<b>-25.000,00</b>

# Jahresrechnung Verwaltungshaushalt 2014 (in EUR)

Kassenreste	Abgänge auf Kassenreste	HH-Reste	Abgänge auf HH-Reste	HH-Reste Übernahme	Anordnungs-soll	Ist	Neue Kassenreste	HH-Ansatz +Nachträge	mehr+ weniger-
Globalber. Vorjahr		neue HH-Reste aus üpl.	Anordnungen auf HH-Reste	Neue HH-Reste	Globalber. lfd. Jahr	Rech.-Erg.		Soll-übertrag	üpl.-/apl.
<b>45550</b>	<b>Erziehung in einer Tagesgruppe</b>								
<b>45550.25100</b>	<b>Kostenbeitrag § 32 SGB VIII</b>								
							Haushaltsvermerk: PK	Verf.-Ber.: 51	
423,18	288,18	0,00	0,00	0,00	1.041,90	498,58	678,32	2.500,00	-1.458,10
0,00		0,00	0,00	0,00	0,00	753,72		0,00	0,00
<b>Zwischensumme</b>	<b>Einnahme:</b>								
<b>423,18</b>	<b>288,18</b>	<b>0,00</b>	<b>0,00</b>	<b>0,00</b>	<b>1.041,90</b>	<b>498,58</b>	<b>678,32</b>	<b>2.500,00</b>	<b>-1.458,10</b>
<b>0,00</b>		<b>0,00</b>	<b>0,00</b>	<b>0,00</b>	<b>0,00</b>	<b>753,72</b>		<b>0,00</b>	<b>0,00</b>
<b>45550.77000</b>	<b>Unterbringung von Minderjährigen</b>								
							Haushaltsvermerk: 1	Verf.-Ber.: 51	
0,00	0,00	0,00	0,00	0,00	576.610,63	576.610,63	0,00	560.000,00	0,00
0,00		0,00	0,00	0,00	0,00	576.610,63		16.610,63	0,00
<b>Zwischensumme</b>	<b>Ausgabe:</b>								
<b>0,00</b>	<b>0,00</b>	<b>0,00</b>	<b>0,00</b>	<b>0,00</b>	<b>576.610,63</b>	<b>576.610,63</b>	<b>0,00</b>	<b>560.000,00</b>	<b>0,00</b>
<b>0,00</b>		<b>0,00</b>	<b>0,00</b>	<b>0,00</b>	<b>0,00</b>	<b>576.610,63</b>		<b>16.610,63</b>	<b>0,00</b>
<b>Summe UA</b>	<b>Einnahme:</b>								
<b>423,18</b>	<b>288,18</b>	<b>0,00</b>	<b>0,00</b>	<b>0,00</b>	<b>1.041,90</b>	<b>498,58</b>	<b>678,32</b>	<b>2.500,00</b>	<b>-1.458,10</b>
<b>0,00</b>		<b>0,00</b>	<b>0,00</b>	<b>0,00</b>	<b>0,00</b>	<b>753,72</b>		<b>0,00</b>	<b>0,00</b>
<b>Summe UA</b>	<b>Ausgabe:</b>								
<b>0,00</b>	<b>0,00</b>	<b>0,00</b>	<b>0,00</b>	<b>0,00</b>	<b>576.610,63</b>	<b>576.610,63</b>	<b>0,00</b>	<b>560.000,00</b>	<b>0,00</b>
<b>0,00</b>		<b>0,00</b>	<b>0,00</b>	<b>0,00</b>	<b>0,00</b>	<b>576.610,63</b>		<b>16.610,63</b>	<b>0,00</b>
<b>Summe UA</b>	<b>Differenz:</b>								
<b>423,18</b>	<b>288,18</b>	<b>0,00</b>	<b>0,00</b>	<b>0,00</b>	<b>-575.568,73</b>	<b>-576.112,05</b>	<b>678,32</b>	<b>-557.500,00</b>	<b>-1.458,10</b>
<b>0,00</b>		<b>0,00</b>	<b>0,00</b>	<b>0,00</b>	<b>0,00</b>	<b>-575.856,91</b>		<b>-16.610,63</b>	<b>0,00</b>

# Jahresrechnung Verwaltungshaushalt 2014 (in EUR)

Kassenreste	Abgänge auf Kassenreste	HH-Reste	Abgänge auf HH-Reste	HH-Reste Übernahme	Anordnungs-soll	Ist	Neue Kassenreste	HH-Ansatz +Nachträge	mehr+ weniger-
Globalber. Vorjahr		neue HH-Reste aus üpl.	Anordnungen auf HH-Reste	Neue HH-Reste	Globalber. lfd. Jahr	Rech.-Erg.		Soll-übertrag	üpl.-/apl.
<b>45560</b>	<b>Vollzeitpflege</b>								
<b>45560.24100</b>	<b>Kostenbeiträgen § 33 SGB VIII</b>						<b>Haushaltsvermerk: PK</b>	<b>Verf.-Ber.: 51</b>	
11.555,59	6.137,36	0,00	0,00	0,00	8.606,13	7.386,97	6.637,39	12.000,00	-3.393,87
0,00		0,00	0,00	0,00	0,00	2.468,77		0,00	0,00
<b>45560.24300</b>	<b>übergeleitete Unterhaltsansprüche gegen bürgerl.-rechtl. Unterhaltsverpflichtete</b>						<b>Haushaltsvermerk: PK</b>	<b>Verf.-Ber.: 51</b>	
2.857,90	0,00	0,00	0,00	0,00	0,00	1.000,00	1.857,90	3.500,00	-3.500,00
0,00		0,00	0,00	0,00	0,00	0,00		0,00	0,00
<b>45560.24500</b>	<b>Sozialleistungen v.Sozialleistungsträgern § 35 SGB VIII</b>						<b>Haushaltsvermerk: PK</b>	<b>Verf.-Ber.: 51</b>	
1.050,45	368,00	0,00	0,00	0,00	31.489,52	30.150,73	2.021,24	35.000,00	-3.510,48
0,00		0,00	0,00	0,00	0,00	31.121,52		0,00	0,00
<b>45560.24510</b>	<b>Kostenerstattung § 33 SGB VIII</b>						<b>Haushaltsvermerk: PK</b>	<b>Verf.-Ber.: 51</b>	
13.608,38	0,00	0,00	0,00	0,00	183.541,09	189.250,90	7.898,57	100.000,00	83.541,09
0,00		0,00	0,00	0,00	0,00	183.541,09		0,00	20.000,00
<b>45560.24701</b>	<b>Kostenerstattungen aus Vorjahren § 33 SGB VIII</b>						<b>Haushaltsvermerk: PK</b>	<b>Verf.-Ber.: 51</b>	
525,71	-50,10	0,00	0,00	0,00	3.256,80	3.406,80	425,81	5.000,00	-1.743,20
0,00		0,00	0,00	0,00	0,00	3.306,90		0,00	0,00
<b>Zwischensumme Einnahme:</b>									
<b>29.598,03</b>	<b>6.455,26</b>	<b>0,00</b>	<b>0,00</b>	<b>0,00</b>	<b>226.893,54</b>	<b>231.195,40</b>	<b>18.840,91</b>	<b>155.500,00</b>	<b>71.393,54</b>
<b>0,00</b>		<b>0,00</b>	<b>0,00</b>	<b>0,00</b>	<b>0,00</b>	<b>220.438,28</b>		<b>0,00</b>	<b>20.000,00</b>
<b>45560.76120</b>	<b>Hilfen durch Familienpflege</b>						<b>Haushaltsvermerk: 1</b>	<b>Verf.-Ber.: 51</b>	
0,00	0,00	0,00	0,00	0,00	1.899.607,05	1.899.607,05	0,00	1.745.000,00	25.000,00
0,00		0,00	0,00	0,00	0,00	1.899.607,05		129.607,05	25.000,00
<b>Zwischensumme Ausgabe:</b>									
<b>0,00</b>	<b>0,00</b>	<b>0,00</b>	<b>0,00</b>	<b>0,00</b>	<b>1.899.607,05</b>	<b>1.899.607,05</b>	<b>0,00</b>	<b>1.745.000,00</b>	<b>25.000,00</b>
<b>0,00</b>		<b>0,00</b>	<b>0,00</b>	<b>0,00</b>	<b>0,00</b>	<b>1.899.607,05</b>		<b>129.607,05</b>	<b>25.000,00</b>
<b>Summe UA Einnahme:</b>									
<b>29.598,03</b>	<b>6.455,26</b>	<b>0,00</b>	<b>0,00</b>	<b>0,00</b>	<b>226.893,54</b>	<b>231.195,40</b>	<b>18.840,91</b>	<b>155.500,00</b>	<b>71.393,54</b>
<b>0,00</b>		<b>0,00</b>	<b>0,00</b>	<b>0,00</b>	<b>0,00</b>	<b>220.438,28</b>		<b>0,00</b>	<b>20.000,00</b>
<b>Summe UA Ausgabe:</b>									
<b>0,00</b>	<b>0,00</b>	<b>0,00</b>	<b>0,00</b>	<b>0,00</b>	<b>1.899.607,05</b>	<b>1.899.607,05</b>	<b>0,00</b>	<b>1.745.000,00</b>	<b>25.000,00</b>
<b>0,00</b>		<b>0,00</b>	<b>0,00</b>	<b>0,00</b>	<b>0,00</b>	<b>1.899.607,05</b>		<b>129.607,05</b>	<b>25.000,00</b>
<b>Summe UA Differenz:</b>									
<b>29.598,03</b>	<b>6.455,26</b>	<b>0,00</b>	<b>0,00</b>	<b>0,00</b>	<b>-1.672.713,51</b>	<b>-1.668.411,65</b>	<b>18.840,91</b>	<b>-1.589.500,00</b>	<b>46.393,54</b>
<b>0,00</b>		<b>0,00</b>	<b>0,00</b>	<b>0,00</b>	<b>0,00</b>	<b>-1.679.168,77</b>		<b>-129.607,05</b>	<b>-5.000,00</b>

# Jahresrechnung Verwaltungshaushalt 2014 (in EUR)

Kassenreste	Abgänge auf Kassenreste	HH-Reste	Abgänge auf HH-Reste	HH-Reste Übernahme	Anordnungs-soll	Ist	Neue Kassenreste	HH-Ansatz +Nachträge	mehr+ weniger-
Globalber. Vorjahr		neue HH-Reste aus üpl.	Anordnungen auf HH-Reste	Neue HH-Reste	Globalber. lfd. Jahr	Rech.-Erg.		Soll-übertrag	üpl.-/apl.
<b>45570</b>	<b>Heimerziehung, sonst. betreute Wohnform</b>								
<b>45570.25100</b>	<b>Kostenbeiträge § 34 SGB VIII</b>								
							Haushaltsvermerk: PK	Verf.-Ber.: 51	
36.706,00	9.642,52	0,00	0,00	0,00	60.326,23	43.916,09	43.473,62	70.000,00	-9.673,77
0,00		0,00	0,00	0,00	0,00	50.683,71		0,00	0,00
<b>45570.25300</b>	<b>Übergeleitete Unterhaltsansprüche gegen bürgerl.-rechtl. Unterhaltsverpflichtete</b>								
							Haushaltsvermerk: PK	Verf.-Ber.: 51	
974,24	0,00	0,00	0,00	0,00	1.967,54	1.219,54	1.722,24	0,00	1.967,54
0,00		0,00	0,00	0,00	0,00	1.967,54		0,00	0,00
<b>45570.25501</b>	<b>Sozialleistungen von Sozialleistungsträgern § 34 SGB VIII</b>								
							Haushaltsvermerk: PK	Verf.-Ber.: 51	
11.591,34	5.475,46	0,00	0,00	0,00	442.959,75	437.184,02	11.891,61	460.000,00	-17.040,25
0,00		0,00	0,00	0,00	0,00	437.484,29		0,00	0,00
<b>45570.25510</b>	<b>Kostenerstattungen gem. § 89 ff SGB VIII</b>								
							Haushaltsvermerk: PK	Verf.-Ber.: 51	
828,99	181,08	0,00	0,00	0,00	509.219,68	497.774,86	12.092,73	70.000,00	439.219,68
0,00		0,00	0,00	0,00	0,00	509.038,60		0,00	200.000,00
<b>45570.25701</b>	<b>Einn. aus Vorjahren § 34 SGB VIII</b>								
							Haushaltsvermerk: PK	Verf.-Ber.: 51	
8.178,21	0,00	0,00	0,00	0,00	2.651,49	10.829,70	0,00	30.000,00	-27.348,51
0,00		0,00	0,00	0,00	0,00	2.651,49		0,00	0,00
<b>Zwischensumme</b>	<b>Einnahme:</b>								
<b>58.278,78</b>	<b>15.299,06</b>	<b>0,00</b>	<b>0,00</b>	<b>0,00</b>	<b>1.017.124,69</b>	<b>990.924,21</b>	<b>69.180,20</b>	<b>630.000,00</b>	<b>387.124,69</b>
<b>0,00</b>	<b>0,00</b>	<b>0,00</b>	<b>0,00</b>	<b>0,00</b>	<b>0,00</b>	<b>1.001.825,63</b>		<b>0,00</b>	<b>200.000,00</b>
<b>45570.77000</b>	<b>Unterbringung von Minderjährigen</b>								
							Haushaltsvermerk: 1	Verf.-Ber.: 51	
0,00	0,00	0,00	0,00	0,00	7.707.524,14	7.707.524,14	0,00	7.300.000,00	200.000,00
0,00		0,00	0,00	0,00	0,00	7.707.524,14		207.524,14	200.000,00
<b>Zwischensumme</b>	<b>Ausgabe:</b>								
<b>0,00</b>	<b>0,00</b>	<b>0,00</b>	<b>0,00</b>	<b>0,00</b>	<b>7.707.524,14</b>	<b>7.707.524,14</b>	<b>0,00</b>	<b>7.300.000,00</b>	<b>200.000,00</b>
<b>0,00</b>	<b>0,00</b>	<b>0,00</b>	<b>0,00</b>	<b>0,00</b>	<b>0,00</b>	<b>7.707.524,14</b>		<b>207.524,14</b>	<b>200.000,00</b>
<b>Summe UA</b>	<b>Einnahme:</b>								
<b>58.278,78</b>	<b>15.299,06</b>	<b>0,00</b>	<b>0,00</b>	<b>0,00</b>	<b>1.017.124,69</b>	<b>990.924,21</b>	<b>69.180,20</b>	<b>630.000,00</b>	<b>387.124,69</b>
<b>0,00</b>	<b>0,00</b>	<b>0,00</b>	<b>0,00</b>	<b>0,00</b>	<b>0,00</b>	<b>1.001.825,63</b>		<b>0,00</b>	<b>200.000,00</b>
<b>Summe UA</b>	<b>Ausgabe:</b>								
<b>0,00</b>	<b>0,00</b>	<b>0,00</b>	<b>0,00</b>	<b>0,00</b>	<b>7.707.524,14</b>	<b>7.707.524,14</b>	<b>0,00</b>	<b>7.300.000,00</b>	<b>200.000,00</b>
<b>0,00</b>	<b>0,00</b>	<b>0,00</b>	<b>0,00</b>	<b>0,00</b>	<b>0,00</b>	<b>7.707.524,14</b>		<b>207.524,14</b>	<b>200.000,00</b>
<b>Summe UA</b>	<b>Differenz:</b>								
<b>58.278,78</b>	<b>15.299,06</b>	<b>0,00</b>	<b>0,00</b>	<b>0,00</b>	<b>-6.690.399,45</b>	<b>-6.716.599,93</b>	<b>69.180,20</b>	<b>-6.670.000,00</b>	<b>187.124,69</b>
<b>0,00</b>	<b>0,00</b>	<b>0,00</b>	<b>0,00</b>	<b>0,00</b>	<b>0,00</b>	<b>-6.705.698,51</b>		<b>-207.524,14</b>	<b>0,00</b>

# Jahresrechnung Verwaltungshaushalt 2014 (in EUR)

Kassenreste	Abgänge auf Kassenreste	HH-Reste	Abgänge auf HH-Reste	HH-Reste Übernahme	Anordnungs-soll	Ist	Neue Kassenreste	HH-Ansatz +Nachträge	mehr+ weniger-
Globalber. Vorjahr		neue HH-Reste aus üpl.	Anordnungen auf HH-Reste	Neue HH-Reste	Globalber. lfd. Jahr	Rech.-Erg.		Soll-übertrag	üpl.-/apl.
<b>45580</b>	<b>Intensive sozialpädagogische Einzelbetreuung</b>								
<b>45580.25100</b>	<b>Kostenbeiträge gem. § 35 SGB VIII</b>								
							Haushaltsvermerk: PK	Verf.-Ber.: 51	
597,79	597,79	0,00	0,00	0,00	1.119,73	600,00	519,73	2.000,00	-880,27
0,00		0,00	0,00	0,00	0,00	521,94		0,00	0,00
<b>45580.25500</b>	<b>Sozialleistungen von Sozialleistungsträgern nach § 35 SGB VIII</b>								
							Haushaltsvermerk: PK	Verf.-Ber.: 51	
0,00	0,00	0,00	0,00	0,00	6.863,07	6.863,07	0,00	13.000,00	-6.136,93
0,00		0,00	0,00	0,00	0,00	6.863,07		0,00	0,00
<b>45580.25510</b>	<b>Kostenerstattung gem. § 35 SGB VIII (stationär)</b>								
								Verf.-Ber.: 51	
0,00	0,00	0,00	0,00	0,00	0,00	0,00	0,00	6.000,00	-6.000,00
0,00		0,00	0,00	0,00	0,00	0,00		0,00	0,00
<b>Zwischensumme</b>	<b>Einnahme:</b>								
597,79	597,79	0,00	0,00	0,00	7.982,80	7.463,07	519,73	21.000,00	-13.017,20
0,00		0,00	0,00	0,00	0,00	7.385,01		0,00	0,00
<b>45580.76010</b>	<b>Ausgaben für ambulante Hilfen</b>								
							Haushaltsvermerk: 1	Verf.-Ber.: 51	
0,00	0,00	0,00	0,00	0,00	0,00	0,00	0,00	10.000,00	0,00
0,00		0,00	0,00	0,00	0,00	0,00		-10.000,00	0,00
<b>45580.77130</b>	<b>Hilfen in Heimen</b>								
							Haushaltsvermerk: 1	Verf.-Ber.: 51	
0,00	0,00	0,00	0,00	0,00	298.330,71	298.330,71	0,00	385.000,00	0,00
0,00		0,00	0,00	0,00	0,00	298.330,71		-86.669,29	0,00
<b>Zwischensumme</b>	<b>Ausgabe:</b>								
0,00	0,00	0,00	0,00	0,00	298.330,71	298.330,71	0,00	395.000,00	0,00
0,00		0,00	0,00	0,00	0,00	298.330,71		-96.669,29	0,00
<b>Summe UA</b>	<b>Einnahme:</b>								
597,79	597,79	0,00	0,00	0,00	7.982,80	7.463,07	519,73	21.000,00	-13.017,20
0,00		0,00	0,00	0,00	0,00	7.385,01		0,00	0,00
<b>Summe UA</b>	<b>Ausgabe:</b>								
0,00	0,00	0,00	0,00	0,00	298.330,71	298.330,71	0,00	395.000,00	0,00
0,00		0,00	0,00	0,00	0,00	298.330,71		-96.669,29	0,00
<b>Summe UA</b>	<b>Differenz:</b>								
597,79	597,79	0,00	0,00	0,00	-290.347,91	-290.867,64	519,73	-374.000,00	-13.017,20
0,00		0,00	0,00	0,00	0,00	-290.945,70		96.669,29	0,00

# Jahresrechnung Verwaltungshaushalt 2014 (in EUR)

Kassenreste	Abgänge auf Kassenreste	HH-Reste	Abgänge auf HH-Reste	HH-Reste Übernahme	Anordnungs-soll	Ist	Neue Kassenreste	HH-Ansatz +Nachträge	mehr+weniger-
Globalber. Vorjahr		neue HH-Reste aus üpl.	Anordnungen auf HH-Reste	Neue HH-Reste	Globalber. lfd. Jahr	Rech.-Erg.		Soll-übertrag	üpl.-/apl.
<b>45600</b>	<b>Eingliederungshilfe für seel. behinderte Kinder- und Jugendliche</b>								
<b>45600.24500</b>	<b>Sozialleistungen von Sozialleistungsträgern § 35 (1) Nr. 3 SGB VIII</b>								
							Haushaltsvermerk: PK	Verf.-Ber.: 51	
0,00	0,00	0,00	0,00	0,00	3.864,80	424,68	3.440,12	5.000,00	-1.135,20
0,00		0,00	0,00	0,00	0,00	3.864,80		0,00	0,00
<b>45600.24510</b>	<b>Kostenerstattung nach § 35 a Abs. 2 Nr. 3 SGB VIII</b>								
							Haushaltsvermerk: PK	Verf.-Ber.: 51	
0,00	0,00	0,00	0,00	0,00	13.353,58	13.353,58	0,00	20.000,00	-6.646,42
0,00		0,00	0,00	0,00	0,00	13.353,58		0,00	0,00
<b>45600.24700</b>	<b>Kostenerstattung Vorjahre nach § 35 (1) Nr. 3 SGB VIII</b>								
							Haushaltsvermerk: PK	Verf.-Ber.: 51	
0,00	0,00	0,00	0,00	0,00	4.415,10	4.415,10	0,00	0,00	4.415,10
0,00		0,00	0,00	0,00	0,00	4.415,10		0,00	0,00
<b>45600.25100</b>	<b>Kostenbeiträge § 35 (1) Nr. 4 SGB VIII</b>								
							Haushaltsvermerk: PK	Verf.-Ber.: 51	
11.773,08	527,44	0,00	0,00	0,00	30.196,53	31.161,78	10.280,39	37.000,00	-6.803,47
0,00		0,00	0,00	0,00	0,00	29.669,09		0,00	0,00
<b>45600.25300</b>	<b>Übergeleitete Unterhaltsansprüche gegen bürgerl.-rechtl. Unterhaltsverpflichtete</b>								
							Haushaltsvermerk: PK	Verf.-Ber.: 51	
1.795,93	0,00	0,00	0,00	0,00	0,00	300,00	1.495,93	0,00	0,00
0,00		0,00	0,00	0,00	0,00	0,00		0,00	0,00
<b>45600.25500</b>	<b>Sozialleistungen von Sozialleistungsträgern § 35a (1) Nr. 4 SGB VIII</b>								
							Haushaltsvermerk: PK	Verf.-Ber.: 51	
368,00	0,00	0,00	0,00	0,00	48.865,39	48.926,21	307,18	60.000,00	-11.134,61
0,00		0,00	0,00	0,00	0,00	48.865,39		0,00	0,00
<b>45600.25510</b>	<b>Kostenerstattung gem. § 35 a Nr. 4 SGB VIII</b>								
							Haushaltsvermerk: PK	Verf.-Ber.: 51	
0,00	0,00	0,00	0,00	0,00	0,00	0,00	0,00	7.000,00	-7.000,00
0,00		0,00	0,00	0,00	0,00	0,00		0,00	0,00
<b>45600.25700</b>	<b>Einnahmen aus Vorjahren § 35 a (2) Nr. 4 SGB VIII</b>								
							Haushaltsvermerk: PK	Verf.-Ber.: 51	
0,00	0,00	0,00	0,00	0,00	3.870,09	3.870,09	0,00	5.000,00	-1.129,91
0,00		0,00	0,00	0,00	0,00	3.870,09		0,00	0,00
<b>Zwischensumme</b>	<b>Einnahme:</b>								
<b>13.937,01</b>	<b>527,44</b>	<b>0,00</b>	<b>0,00</b>	<b>0,00</b>	<b>104.565,49</b>	<b>102.451,44</b>	<b>15.523,62</b>	<b>134.000,00</b>	<b>-29.434,51</b>
<b>0,00</b>		<b>0,00</b>	<b>0,00</b>	<b>0,00</b>	<b>0,00</b>	<b>104.038,05</b>		<b>0,00</b>	<b>0,00</b>
<b>45600.76120</b>	<b>Hilfe der Familienpflege</b>								
							Haushaltsvermerk: 1	Verf.-Ber.: 51	
0,00	0,00	0,00	0,00	0,00	38.901,43	38.901,43	0,00	20.000,00	15.000,00
0,00		0,00	0,00	0,00	0,00	38.901,43		3.901,43	15.000,00
<b>45600.76290</b>	<b>Sonstige Leistungen der Jugendhilfe</b>								
							Haushaltsvermerk: 1	Verf.-Ber.: 51	
0,00	0,00	0,00	0,00	0,00	575.078,54	575.078,54	0,00	350.000,00	25.000,00
0,00		0,00	0,00	0,00	0,00	575.078,54		200.078,54	25.000,00

# Jahresrechnung Verwaltungshaushalt 2014 (in EUR)

Kassenreste	Abgänge auf Kassenreste	HH-Reste	Abgänge auf HH-Reste	HH-Reste Übernahme	Anordnungs-soll	Ist	Neue Kassenreste	HH-Ansatz +Nachträge	mehr+ weniger-
Globalber. Vorjahr		neue HH-Reste aus üpl.	Anordnungen auf HH-Reste	Neue HH-Reste	Globalber. lfd. Jahr	Rech.-Erg.		Soll-übertrag	üpl.-/apl.
<b>45600</b>	<b>Eingliederungshilfe für seel. behinderte Kinder- und Jugendliche</b>								
<b>45600.77290</b>	<b>Sonstige Leistungen der Jugendhilfe</b>								
							<b>Haushaltsvermerk: 1</b>	<b>Verf.-Ber.: 51</b>	
0,00	0,00	0,00	0,00	0,00	1.490.798,81	1.490.798,81	0,00	1.470.000,00	0,00
0,00		0,00	0,00	0,00	0,00	1.490.798,81		20.798,81	0,00
<b>Zwischensumme</b>	<b>Ausgabe:</b>								
<b>0,00</b>	<b>0,00</b>	<b>0,00</b>	<b>0,00</b>	<b>0,00</b>	<b>2.104.778,78</b>	<b>2.104.778,78</b>	<b>0,00</b>	<b>1.840.000,00</b>	<b>40.000,00</b>
<b>0,00</b>		<b>0,00</b>	<b>0,00</b>	<b>0,00</b>	<b>0,00</b>	<b>2.104.778,78</b>		<b>224.778,78</b>	<b>40.000,00</b>
<b>Summe UA</b>	<b>Einnahme:</b>								
<b>13.937,01</b>	<b>527,44</b>	<b>0,00</b>	<b>0,00</b>	<b>0,00</b>	<b>104.565,49</b>	<b>102.451,44</b>	<b>15.523,62</b>	<b>134.000,00</b>	<b>-29.434,51</b>
<b>0,00</b>		<b>0,00</b>	<b>0,00</b>	<b>0,00</b>	<b>0,00</b>	<b>104.038,05</b>		<b>0,00</b>	<b>0,00</b>
<b>Summe UA</b>	<b>Ausgabe:</b>								
<b>0,00</b>	<b>0,00</b>	<b>0,00</b>	<b>0,00</b>	<b>0,00</b>	<b>2.104.778,78</b>	<b>2.104.778,78</b>	<b>0,00</b>	<b>1.840.000,00</b>	<b>40.000,00</b>
<b>0,00</b>		<b>0,00</b>	<b>0,00</b>	<b>0,00</b>	<b>0,00</b>	<b>2.104.778,78</b>		<b>224.778,78</b>	<b>40.000,00</b>
<b>Summe UA</b>	<b>Differenz:</b>								
<b>13.937,01</b>	<b>527,44</b>	<b>0,00</b>	<b>0,00</b>	<b>0,00</b>	<b>-2.000.213,29</b>	<b>-2.002.327,34</b>	<b>15.523,62</b>	<b>-1.706.000,00</b>	<b>-69.434,51</b>
<b>0,00</b>		<b>0,00</b>	<b>0,00</b>	<b>0,00</b>	<b>0,00</b>	<b>-2.000.740,73</b>		<b>-224.778,78</b>	<b>-40.000,00</b>



# Jahresrechnung Verwaltungshaushalt 2014 (in EUR)

Kassenreste	Abgänge auf Kassenreste	HH-Reste	Abgänge auf HH-Reste	HH-Reste Übernahme	Anordnungs-soll	Ist	Neue Kassenreste	HH-Ansatz +Nachträge	mehr+ weniger-
Globalber. Vorjahr		neue HH-Reste aus üpl.	Anordnungen auf HH-Reste	Neue HH-Reste	Globalber. lfd. Jahr	Rech.-Erg.		Soll-übertrag	üpl.-/apl.
<b>45610</b>	<b>Hilfen für junge Volljährige</b>								
<b>45610.24100</b>	<b>Kostenbeiträge § 41 i.V.m. § 35 SGB VIII</b>								
	0,00	0,00	0,00	0,00	0,00	0,00	0,00	3.000,00	-3.000,00
	0,00	0,00	0,00	0,00	0,00	0,00	0,00	0,00	0,00
<b>45610.24500</b>	<b>Sozialleistungen v.Sozialleistungsträgern § 41 i.V.m. § 35 SGB VIII</b>								
	465,00	0,00	0,00	0,00	3.448,75	3.448,75	465,00	10.000,00	-6.551,25
	0,00	0,00	0,00	0,00	0,00	3.448,75	0,00	0,00	0,00
<b>45610.25100</b>	<b>Kostenbeiträge § 41 SGB VIII</b>								
	10.259,60	1.717,16	0,00	0,00	6.271,90	6.585,78	8.228,56	15.000,00	-8.728,10
	0,00	0,00	0,00	0,00	0,00	4.554,74	0,00	0,00	0,00
<b>45610.25501</b>	<b>Sozialleistungen von Sozialleistungsträgern gem. § 41 SGB VIII</b>								
	1.858,57	546,58	0,00	0,00	59.842,40	57.773,48	3.380,91	35.000,00	24.842,40
	0,00	0,00	0,00	0,00	0,00	59.295,82	0,00	0,00	0,00
<b>45610.25701</b>	<b>Einn. aus Vorjahren § 41 SGB VIII</b>								
	0,00	0,00	0,00	0,00	7.501,78	7.001,78	500,00	20.000,00	-12.498,22
	0,00	0,00	0,00	0,00	0,00	7.501,78	0,00	0,00	0,00
<b>Zwischensumme Einnahme:</b>	<b>12.583,17</b>	<b>2.263,74</b>	<b>0,00</b>	<b>0,00</b>	<b>77.064,83</b>	<b>74.809,79</b>	<b>12.574,47</b>	<b>83.000,00</b>	<b>-5.935,17</b>
	<b>0,00</b>	<b>0,00</b>	<b>0,00</b>	<b>0,00</b>	<b>0,00</b>	<b>74.801,09</b>	<b>0,00</b>	<b>0,00</b>	<b>0,00</b>
<b>45610.76020</b>	<b>laufende Leistungen</b>								
	0,00	0,00	0,00	0,00	83.955,28	83.955,28	0,00	55.000,00	10.000,00
	0,00	0,00	0,00	0,00	0,00	83.955,28	0,00	18.955,28	10.000,00
<b>45610.77290</b>	<b>Sonstige Leistungen der Jugendhilfe</b>								
	0,00	0,00	0,00	0,00	379.969,84	379.969,84	0,00	470.000,00	0,00
	0,00	0,00	0,00	0,00	0,00	379.969,84	0,00	-90.030,16	0,00
<b>Zwischensumme Ausgabe:</b>	<b>0,00</b>	<b>0,00</b>	<b>0,00</b>	<b>0,00</b>	<b>463.925,12</b>	<b>463.925,12</b>	<b>0,00</b>	<b>525.000,00</b>	<b>10.000,00</b>
	<b>0,00</b>	<b>0,00</b>	<b>0,00</b>	<b>0,00</b>	<b>0,00</b>	<b>463.925,12</b>	<b>0,00</b>	<b>-71.074,88</b>	<b>10.000,00</b>

# Jahresrechnung Verwaltungshaushalt 2014 (in EUR)

Kassenreste	Abgänge auf Kassenreste	HH-Reste	Abgänge auf HH-Reste	HH-Reste Übernahme	Anordnungs-soll	Ist	Neue Kassenreste	HH-Ansatz +Nachträge	mehr+ weniger-
Globalber. Vorjahr		neue HH-Reste aus üpl.	Anordnungen auf HH-Reste	Neue HH-Reste	Globalber. lfd. Jahr	Rech.-Erg.		Soll-übertrag	üpl.-/apl.
45610	Hilfen für junge Volljährige								
Summe UA	Einnahme:								
12.583,17	2.263,74	0,00	0,00	0,00	77.064,83	74.809,79	12.574,47	83.000,00	-5.935,17
0,00		0,00	0,00	0,00	0,00	74.801,09		0,00	0,00
Summe UA	Ausgabe:								
0,00	0,00	0,00	0,00	0,00	463.925,12	463.925,12	0,00	525.000,00	10.000,00
0,00		0,00	0,00	0,00	0,00	463.925,12		-71.074,88	10.000,00
Summe UA	Differenz:								
12.583,17	2.263,74	0,00	0,00	0,00	-386.860,29	-389.115,33	12.574,47	-442.000,00	-15.935,17
0,00		0,00	0,00	0,00	0,00	-389.124,03		71.074,88	-10.000,00

# Jahresrechnung Verwaltungshaushalt 2014 (in EUR)

Kassenreste	Abgänge auf Kassenreste	HH-Reste	Abgänge auf HH-Reste	HH-Reste Übernahme	Anordnungs-soll	Ist	Neue Kassenreste	HH-Ansatz +Nachträge	mehr+weniger-
Globalber. Vorjahr		neue HH-Reste aus üpl.	Anordnungen auf HH-Reste	Neue HH-Reste	Globalber. lfd. Jahr	Rech.-Erg.		Soll-übertrag	üpl.-/apl.
<b>45650</b>	<b>Vorläufige Maßnahmen zum Schutz von Kindern und Jugendlichen</b>								
<b>45650.24100</b>	<b>Kostenbeiträge gem. § 42 i.V.m. §33 SGB VIII</b>								
							Haushaltsvermerk: PK	Verf.-Ber.: 51	
490,12	137,90	0,00	0,00	0,00	1.523,46	235,30	1.640,38	1.000,00	523,46
0,00		0,00	0,00	0,00	0,00	1.385,56		0,00	0,00
<b>45650.24500</b>	<b>Leistungen von Sozialleistungsträgern gem. § 42 i.V.m. § 33 SGB VIII</b>								
							Haushaltsvermerk: PK	Verf.-Ber.: 51	
0,00	0,00	0,00	0,00	0,00	5.224,33	5.224,33	0,00	2.000,00	3.224,33
0,00		0,00	0,00	0,00	0,00	5.224,33		0,00	0,00
<b>45650.25100</b>	<b>Kostenbeiträge nach § 42 SGB VIII</b>								
							Haushaltsvermerk: PK	Verf.-Ber.: 51	
13.759,14	7.846,74	0,00	0,00	0,00	18.772,99	12.296,86	12.388,53	20.000,00	-1.227,01
0,00		0,00	0,00	0,00	0,00	10.926,25		0,00	0,00
<b>45650.25500</b>	<b>Sozialleistungen von Sozialleistungsträgern nach § 42 SGB VIII</b>								
							Haushaltsvermerk: PK	Verf.-Ber.: 51	
12.057,66	1.691,68	0,00	0,00	0,00	35.601,50	43.877,38	2.090,10	30.000,00	5.601,50
0,00		0,00	0,00	0,00	0,00	33.909,82		0,00	0,00
<b>45650.25510</b>	<b>Kostenerstattung gem. § 42 SGB VIII</b>								
							Haushaltsvermerk: PK	Verf.-Ber.: 51	
29.665,85	0,00	0,00	0,00	0,00	59.044,46	86.689,52	2.020,79	140.000,00	-80.955,54
0,00		0,00	0,00	0,00	0,00	59.044,46		0,00	0,00
<b>45650.25710</b>	<b>Ersatz von sozialen Leistungen</b>								
								Verf.-Ber.: 51	
50.520,35	0,00	0,00	0,00	0,00	138.350,37	188.870,72	0,00	60.000,00	78.350,37
0,00		0,00	0,00	0,00	0,00	138.350,37		0,00	10.000,00
<b>Zwischensumme</b>	<b>Einnahme:</b>								
<b>106.493,12</b>	<b>9.676,32</b>	<b>0,00</b>	<b>0,00</b>	<b>0,00</b>	<b>258.517,11</b>	<b>337.194,11</b>	<b>18.139,80</b>	<b>253.000,00</b>	<b>5.517,11</b>
<b>0,00</b>		<b>0,00</b>	<b>0,00</b>	<b>0,00</b>	<b>0,00</b>	<b>248.840,79</b>		<b>0,00</b>	<b>10.000,00</b>
<b>45650.76290</b>	<b>Sonstige Leistungen der Jugendhilfe</b>								
							Haushaltsvermerk: 1	Verf.-Ber.: 51	
0,00	0,00	0,00	0,00	0,00	25.849,20	25.849,20	0,00	20.000,00	0,00
0,00		0,00	0,00	0,00	0,00	25.849,20		5.849,20	0,00
<b>45650.77290</b>	<b>Sonstige Leistungen der Jugendhilfe</b>								
							Haushaltsvermerk: 1	Verf.-Ber.: 51	
0,00	0,00	0,00	0,00	0,00	967.670,43	967.670,43	0,00	1.300.000,00	-540,15
0,00		0,00	0,00	0,00	0,00	967.670,43		-331.789,42	0,00
<b>Zwischensumme</b>	<b>Ausgabe:</b>								
<b>0,00</b>	<b>0,00</b>	<b>0,00</b>	<b>0,00</b>	<b>0,00</b>	<b>993.519,63</b>	<b>993.519,63</b>	<b>0,00</b>	<b>1.320.000,00</b>	<b>-540,15</b>
<b>0,00</b>		<b>0,00</b>	<b>0,00</b>	<b>0,00</b>	<b>0,00</b>	<b>993.519,63</b>		<b>-325.940,22</b>	<b>0,00</b>

# Jahresrechnung Verwaltungshaushalt 2014 (in EUR)

Kassenreste	Abgänge auf Kassenreste	HH-Reste	Abgänge auf HH-Reste	HH-Reste Übernahme	Anordnungs-soll	Ist	Neue Kassenreste	HH-Ansatz +Nachträge	mehr+ weniger-	
Globalber. Vorjahr		neue HH-Reste aus üpl.	Anordnungen auf HH-Reste	Neue HH-Reste	Globalber. lfd. Jahr	Rech.-Erg.		Soll-übertrag	üpl.-/apl.	
<b>45650 Vorläufige Maßnahmen zum Schutz von Kindern und Jugendlichen</b>										
<b>Summe UA Einnahme:</b>										
106.493,12	9.676,32	0,00	0,00	0,00	258.517,11	337.194,11	18.139,80	253.000,00	5.517,11	
0,00		0,00	0,00	0,00	0,00	248.840,79		0,00	10.000,00	
<b>Summe UA Ausgabe:</b>										
0,00	0,00	0,00	0,00	0,00	993.519,63	993.519,63	0,00	1.320.000,00	-540,15	
0,00		0,00	0,00	0,00	0,00	993.519,63		-325.940,22	0,00	
<b>Summe UA Differenz:</b>										
106.493,12	9.676,32	0,00	0,00	0,00	-735.002,52	-656.325,52	18.139,80	-1.067.000,00	6.057,26	
0,00		0,00	0,00	0,00	0,00	-744.678,84		325.940,22	10.000,00	

# Jahresrechnung Verwaltungshaushalt 2014 (in EUR)

Kassenreste	Abgänge auf Kassenreste	HH-Reste	Abgänge auf HH-Reste	HH-Reste Übernahme	Anordnungs-soll	Ist	Neue Kassenreste	HH-Ansatz +Nachträge	mehr+ weniger-
Globalber. Vorjahr		neue HH-Reste aus üpl.	Anordnungen auf HH-Reste	Neue HH-Reste	Globalber. lfd. Jahr	Rech.-Erg.		Soll-übertrag	üpl.-/apl.
<b>45710</b>	<b>Mitwirkung in Verfahren vor den Vormundschafts-u. Familiengerichten</b>								
<b>45710.41000</b>	<b>Dienstbezüge für Beamte</b>								
							Haushaltsvermerk:	SN 1	Verf.-Ber.: 11
0,00	0,00	0,00	0,00	0,00	221.601,09	221.601,09	0,00	210.144,00	0,00
0,00		0,00	0,00	0,00	0,00	221.601,09		11.457,09	0,00
<b>45710.41100</b>	<b>Zuführung zur Versorgungsrücklage für Beamte</b>								
							Haushaltsvermerk:	SN 1	Verf.-Ber.: 11
0,00	0,00	0,00	0,00	0,00	1.610,45	1.610,45	0,00	1.437,00	0,00
0,00		0,00	0,00	0,00	0,00	1.610,45		173,45	0,00
<b>45710.41400</b>	<b>Dienstbezüge für Beschäftigte</b>								
							Haushaltsvermerk:	SN 1	Verf.-Ber.: 11
0,00	0,00	0,00	0,00	0,00	97.016,35	97.016,35	0,00	89.321,00	0,00
0,00		0,00	0,00	0,00	0,00	97.016,35		7.695,35	0,00
<b>45710.43000</b>	<b>Beiträge zu Versorgungskassen für Beamte</b>								
							Haushaltsvermerk:	SN 1	Verf.-Ber.: 11
0,00	0,00	0,00	0,00	0,00	69.454,31	69.454,31	0,00	57.066,00	0,00
0,00		0,00	0,00	0,00	0,00	69.454,31		12.388,31	0,00
<b>45710.43400</b>	<b>Beiträge zu Versorgungskassen für Beschäftigte</b>								
							Haushaltsvermerk:	SN 1	Verf.-Ber.: 11
0,00	0,00	0,00	0,00	0,00	3.273,77	3.273,77	0,00	2.971,00	0,00
0,00		0,00	0,00	0,00	0,00	3.273,77		302,77	0,00
<b>45710.44400</b>	<b>Beiträge zur gesetzl. Sozialversicherung für Beschäftigte</b>								
							Haushaltsvermerk:	SN 1	Verf.-Ber.: 11
0,00	0,00	0,00	0,00	0,00	18.605,05	18.605,05	0,00	15.608,00	0,00
0,00		0,00	0,00	0,00	0,00	18.605,05		2.997,05	0,00
<b>Zwischensumme</b>	<b>Ausgabe:</b>								
0,00	0,00	0,00	0,00	0,00	411.561,02	411.561,02	0,00	376.547,00	0,00
0,00		0,00	0,00	0,00	0,00	411.561,02		35.014,02	0,00
<b>Summe UA</b>	<b>Einnahme:</b>								
0,00	0,00	0,00	0,00	0,00	0,00	0,00	0,00	0,00	0,00
0,00		0,00	0,00	0,00	0,00	0,00		0,00	0,00
<b>Summe UA</b>	<b>Ausgabe:</b>								
0,00	0,00	0,00	0,00	0,00	411.561,02	411.561,02	0,00	376.547,00	0,00
0,00		0,00	0,00	0,00	0,00	411.561,02		35.014,02	0,00
<b>Summe UA</b>	<b>Differenz:</b>								
0,00	0,00	0,00	0,00	0,00	-411.561,02	-411.561,02	0,00	-376.547,00	0,00
0,00		0,00	0,00	0,00	0,00	-411.561,02		-35.014,02	0,00

# Jahresrechnung Verwaltungshaushalt 2014 (in EUR)

Kassenreste	Abgänge auf Kassenreste	HH-Reste	Abgänge auf HH-Reste	HH-Reste Übernahme	Anordnungs-soll	Ist	Neue Kassenreste	HH-Ansatz +Nachträge	mehr+ weniger-	
Globalber. Vorjahr		neue HH-Reste aus üpl.	Anordnungen auf HH-Reste	Neue HH-Reste	Globalber. lfd. Jahr	Rech.-Erg.		Soll-übertrag	üpl./apl.	
<b>45720</b>	<b>Adoptionsvermittlung</b>									
<b>45720.41400</b>	<b>Dienstbezüge für Beschäftigte</b>									
	0,00	0,00	0,00	0,00	0,00	127.419,45	127.419,45	0,00	130.956,00	0,00
	0,00		0,00	0,00	0,00	0,00	127.419,45		-3.536,55	0,00
<b>45720.43400</b>	<b>Beiträge zu Versorgungskassen für Beschäftigte</b>									
	0,00	0,00	0,00	0,00	0,00	4.336,49	4.336,49	0,00	4.129,00	0,00
	0,00		0,00	0,00	0,00	0,00	4.336,49		207,49	0,00
<b>45720.44400</b>	<b>Beiträge zur gesetzl. Sozialversicherung für Beschäftigte</b>									
	0,00	0,00	0,00	0,00	0,00	23.810,68	23.810,68	0,00	25.300,00	0,00
	0,00		0,00	0,00	0,00	0,00	23.810,68		-1.489,32	0,00
<b>45720.60400</b>	<b>Veranstaltungen</b>									
	0,00	0,00	0,00	0,00	0,00	289,51	289,51	0,00	200,00	0,00
	0,00		0,00	0,00	0,00	0,00	289,51		89,51	0,00
<b>45720.65500</b>	<b>Sachverständigen-,Gerichts- und ähnliche Kosten</b>									
	0,00	0,00	0,00	0,00	0,00	600,68	600,68	0,00	0,00	0,00
	0,00		0,00	0,00	0,00	0,00	600,68		600,68	0,00
<b>45720.76220</b>	<b>Adoptionsvermittlung</b>									
	0,00	0,00	0,00	0,00	0,00	59,00	59,00	0,00	500,00	-441,00
	0,00		0,00	0,00	0,00	0,00	59,00		0,00	0,00
<b>Zwischensumme</b>	<b>Ausgabe:</b>									
	0,00	0,00	0,00	0,00	0,00	156.515,81	156.515,81	0,00	161.085,00	-441,00
	0,00		0,00	0,00	0,00	0,00	156.515,81		-4.128,19	0,00
<b>Summe UA</b>	<b>Einnahme:</b>									
	0,00	0,00	0,00	0,00	0,00	0,00	0,00	0,00	0,00	0,00
	0,00		0,00	0,00	0,00	0,00	0,00		0,00	0,00
<b>Summe UA</b>	<b>Ausgabe:</b>									
	0,00	0,00	0,00	0,00	0,00	156.515,81	156.515,81	0,00	161.085,00	-441,00
	0,00		0,00	0,00	0,00	0,00	156.515,81		-4.128,19	0,00
<b>Summe UA</b>	<b>Differenz:</b>									
	0,00	0,00	0,00	0,00	0,00	-156.515,81	-156.515,81	0,00	-161.085,00	441,00
	0,00		0,00	0,00	0,00	0,00	-156.515,81		4.128,19	0,00

# Jahresrechnung Verwaltungshaushalt 2014 (in EUR)

Kassenreste	Abgänge auf Kassenreste	HH-Reste	Abgänge auf HH-Reste	HH-Reste Übernahme	Anordnungs-soll	Ist	Neue Kassenreste	HH-Ansatz +Nachträge	mehr+ weniger-
Globalber. Vorjahr		neue HH-Reste aus üpl.	Anordnungen auf HH-Reste	Neue HH-Reste	Globalber. lfd. Jahr	Rech.-Erg.		Soll-übertrag	üpl.-/apl.
<b>45730</b>	<b>Mitwirkung in Verfahren nach dem Jugendgerichtsgesetz</b>								
<b>45730.41400</b>	<b>Dienstbezüge für Beschäftigte</b>								
							Haushaltsvermerk: SN 1	Verf.-Ber.: 11	
0,00	0,00	0,00	0,00	0,00	361.882,74	361.882,74	0,00	136.338,00	0,00
0,00		0,00	0,00	0,00	0,00	361.882,74		225.544,74	0,00
<b>45730.43400</b>	<b>Beiträge zu Versorgungskassen für Beschäftigte</b>								
							Haushaltsvermerk: SN 1	Verf.-Ber.: 11	
0,00	0,00	0,00	0,00	0,00	12.590,70	12.590,70	0,00	12.104,00	0,00
0,00		0,00	0,00	0,00	0,00	12.590,70		486,70	0,00
<b>45730.44400</b>	<b>Beiträge zur gesetzl. Sozialversicherung für Beschäftigte</b>								
							Haushaltsvermerk: SN 1	Verf.-Ber.: 11	
0,00	0,00	0,00	0,00	0,00	68.980,92	68.980,92	0,00	74.239,00	0,00
0,00		0,00	0,00	0,00	0,00	68.980,92		-5.258,08	0,00
<b>Zwischensumme</b>	<b>Ausgabe:</b>								
0,00	0,00	0,00	0,00	0,00	443.454,36	443.454,36	0,00	222.681,00	0,00
0,00		0,00	0,00	0,00	0,00	443.454,36		220.773,36	0,00
<b>Summe UA</b>	<b>Einnahme:</b>								
0,00	0,00	0,00	0,00	0,00	0,00	0,00	0,00	0,00	0,00
0,00		0,00	0,00	0,00	0,00	0,00		0,00	0,00
<b>Summe UA</b>	<b>Ausgabe:</b>								
0,00	0,00	0,00	0,00	0,00	443.454,36	443.454,36	0,00	222.681,00	0,00
0,00		0,00	0,00	0,00	0,00	443.454,36		220.773,36	0,00
<b>Summe UA</b>	<b>Differenz:</b>								
0,00	0,00	0,00	0,00	0,00	-443.454,36	-443.454,36	0,00	-222.681,00	0,00
0,00		0,00	0,00	0,00	0,00	-443.454,36		-220.773,36	0,00

# Jahresrechnung Verwaltungshaushalt 2014 (in EUR)

Kassenreste	Abgänge auf Kassenreste	HH-Reste	Abgänge auf HH-Reste	HH-Reste Übernahme	Anordnungs-soll	Ist	Neue Kassenreste	HH-Ansatz +Nachträge	mehr+weniger-
Globalber. Vorjahr		neue HH-Reste aus üpl.	Anordnungen auf HH-Reste	Neue HH-Reste	Globalber. lfd. Jahr	Rech.-Erg.		Soll-übertrag	üpl.-/apl.
<b>45740</b>	<b>Amtsvormundschaft, Beistandsschaft, Amtspflegschaft</b>								
<b>45740.17850</b>	<b>Einnahmen aus Spenden</b>								
							Haushaltsvermerk: 3	Verf.-Ber.: 20	
0,00	0,00	0,00	0,00	0,00	0,00	0,00	0,00	0,00	0,00
0,00		0,00	0,00	0,00	0,00	0,00		0,00	291,00
<b>Zwischensumme</b>	<b>Einnahme:</b>								
<b>0,00</b>	<b>0,00</b>	<b>0,00</b>	<b>0,00</b>	<b>0,00</b>	<b>0,00</b>	<b>0,00</b>	<b>0,00</b>	<b>0,00</b>	<b>0,00</b>
<b>0,00</b>		<b>0,00</b>	<b>0,00</b>	<b>0,00</b>	<b>0,00</b>	<b>0,00</b>		<b>0,00</b>	<b>291,00</b>
<b>45740.41400</b>	<b>Dienstbezüge für Beschäftigte</b>								
							Haushaltsvermerk: SN 1	Verf.-Ber.: 11	
0,00	0,00	0,00	0,00	0,00	285.091,82	285.091,82	0,00	96.301,00	0,00
0,00		0,00	0,00	0,00	0,00	285.091,82		188.790,82	0,00
<b>45740.43400</b>	<b>Beiträge zu Versorgungskassen für Beschäftigte</b>								
							Haushaltsvermerk: SN 1	Verf.-Ber.: 11	
0,00	0,00	0,00	0,00	0,00	9.675,13	9.675,13	0,00	9.307,00	0,00
0,00		0,00	0,00	0,00	0,00	9.675,13		368,13	0,00
<b>45740.44400</b>	<b>Beiträge zur gesetzl. Sozialversicherung für Beschäftigte</b>								
							Haushaltsvermerk: SN 1	Verf.-Ber.: 11	
0,00	0,00	0,00	0,00	0,00	45.919,84	45.919,84	0,00	56.633,00	0,00
0,00		0,00	0,00	0,00	0,00	45.919,84		-10.713,16	0,00
<b>45740.65500</b>	<b>Sachverständigen-,Gerichts- und ähnliche Kosten</b>								
							Haushaltsvermerk: 1	Verf.-Ber.: 51	
0,00	0,00	0,00	0,00	0,00	0,00	0,00	0,00	50,00	-50,00
0,00		0,00	0,00	0,00	0,00	0,00		0,00	0,00
<b>45740.66300</b>	<b>Ausgaben aus Spenden</b>								
								Verf.-Ber.: 51	
0,00	0,00	0,00	0,00	0,00	0,00	0,00	0,00	0,00	0,00
0,00		0,00	0,00	0,00	0,00	0,00		0,00	291,00
<b>45740.76221</b>	<b>Pflegekinderwesen</b>								
							Haushaltsvermerk: 1	Verf.-Ber.: 51	
0,00	0,00	0,00	0,00	0,00	4.026,57	4.026,57	0,00	4.000,00	0,00
0,00		0,00	0,00	0,00	0,00	4.026,57		26,57	0,00
<b>Zwischensumme</b>	<b>Ausgabe:</b>								
<b>0,00</b>	<b>0,00</b>	<b>0,00</b>	<b>0,00</b>	<b>0,00</b>	<b>344.713,36</b>	<b>344.713,36</b>	<b>0,00</b>	<b>166.291,00</b>	<b>-50,00</b>
<b>0,00</b>		<b>0,00</b>	<b>0,00</b>	<b>0,00</b>	<b>0,00</b>	<b>344.713,36</b>		<b>178.472,36</b>	<b>291,00</b>



# Jahresrechnung Verwaltungshaushalt 2014 (in EUR)

Kassenreste	Abgänge auf Kassenreste	HH-Reste	Abgänge auf HH-Reste	HH-Reste Übernahme	Anordnungs-soll	Ist	Neue Kassenreste	HH-Ansatz +Nachträge	mehr+ weniger-	
Globalber. Vorjahr		neue HH-Reste aus üpl.	Anordnungen auf HH-Reste	Neue HH-Reste	Globalber. lfd. Jahr	Rech.-Erg.		Soll-übertrag	üpl.-/apl.	
45740	Amtsvormundschaft, Beistandsschaft, Amtspflegschaft									
Summe UA	Einnahme:									
	0,00	0,00	0,00	0,00	0,00	0,00	0,00	0,00	0,00	0,00
	0,00		0,00	0,00	0,00	0,00		0,00	291,00	
Summe UA	Ausgabe:									
	0,00	0,00	0,00	0,00	0,00	344.713,36	344.713,36	0,00	166.291,00	-50,00
	0,00		0,00	0,00	0,00	0,00	344.713,36	178.472,36	291,00	
Summe UA	Differenz:									
	0,00	0,00	0,00	0,00	0,00	-344.713,36	-344.713,36	0,00	-166.291,00	50,00
	0,00		0,00	0,00	0,00	0,00	-344.713,36	-178.472,36	0,00	

# Jahresrechnung Verwaltungshaushalt 2014 (in EUR)

Kassenreste	Abgänge auf Kassenreste	HH-Reste	Abgänge auf HH-Reste	HH-Reste Übernahme	Anordnungs-soll	Ist	Neue Kassenreste	HH-Ansatz +Nachträge	mehr+ weniger-
Globalber. Vorjahr		neue HH-Reste aus üpl.	Anordnungen auf HH-Reste	Neue HH-Reste	Globalber. lfd. Jahr	Rech.-Erg.		Soll-übertrag	üpl.-/apl.
<b>45810</b>	<b>Mitarbeiterfortbildung</b>								
<b>45810.56200</b>	<b>externe Fortbildungskosten</b>								
									<b>Verf.-Ber.: 11</b>
0,00	0,00	0,00	0,00	0,00	18.522,63	18.522,63	0,00	17.000,00	1.522,63
0,00		0,00	0,00	0,00	0,00	18.522,63		0,00	2.000,00
<b>45810.71810</b>	<b>Zuschüsse übrige Bereiche</b>								
							<b>Haushaltsvermerk: 1</b>		<b>Verf.-Ber.: 51</b>
0,00	0,00	0,00	0,00	0,00	66.278,29	66.278,29	0,00	60.000,00	0,00
0,00		0,00	0,00	0,00	0,00	66.278,29		6.278,29	0,00
<b>Zwischensumme</b>	<b>Ausgabe:</b>								
0,00	0,00	0,00	0,00	0,00	84.800,92	84.800,92	0,00	77.000,00	1.522,63
0,00		0,00	0,00	0,00	0,00	84.800,92		6.278,29	2.000,00
<b>Summe UA</b>	<b>Einnahme:</b>								
0,00	0,00	0,00	0,00	0,00	0,00	0,00	0,00	0,00	0,00
0,00		0,00	0,00	0,00	0,00	0,00		0,00	0,00
<b>Summe UA</b>	<b>Ausgabe:</b>								
0,00	0,00	0,00	0,00	0,00	84.800,92	84.800,92	0,00	77.000,00	1.522,63
0,00		0,00	0,00	0,00	0,00	84.800,92		6.278,29	2.000,00
<b>Summe UA</b>	<b>Differenz:</b>								
0,00	0,00	0,00	0,00	0,00	-84.800,92	-84.800,92	0,00	-77.000,00	-1.522,63
0,00		0,00	0,00	0,00	0,00	-84.800,92		-6.278,29	-2.000,00

# Jahresrechnung Verwaltungshaushalt 2014 (in EUR)

Kassenreste	Abgänge auf Kassenreste	HH-Reste	Abgänge auf HH-Reste	HH-Reste Übernahme	Anordnungs-soll	Ist	Neue Kassenreste	HH-Ansatz +Nachträge	mehr+ weniger-	
Globalber. Vorjahr		neue HH-Reste aus üpl.	Anordnungen auf HH-Reste	Neue HH-Reste	Globalber. lfd. Jahr	Rech.-Erg.		Soll-übertrag	üpl./apl.	
<b>46010</b>	<b>Jugendhäuser</b>									
<b>46010.11010</b>	<b>Einnahmen aus Eintritt</b>									
	0,00	0,00	0,00	0,00	0,00	6.269,50	6.269,50	0,00	4.500,00	1.769,50
	0,00		0,00	0,00	0,00	0,00	6.269,50		0,00	0,00
<b>46010.13030</b>	<b>Einnahmen aus Verpflegung</b>									
	0,00	0,00	0,00	0,00	0,00	452,94	452,94	0,00	1.000,00	-547,06
	0,00		0,00	0,00	0,00	0,00	452,94		0,00	0,00
<b>46010.15011</b>	<b>Einn. aus Ersatz Fernsprechgebühren</b>									
	0,00	0,00	0,00	0,00	0,00	20,00	20,00	0,00	0,00	20,00
	0,00		0,00	0,00	0,00	0,00	20,00		0,00	0,00
<b>46010.15030</b>	<b>Energie-Rückzahlung aus Vorjahren</b>									
	0,00	0,00	0,00	0,00	0,00	2.073,98	2.073,98	0,00	0,00	2.073,98
	0,00		0,00	0,00	0,00	0,00	2.073,98		0,00	2.073,98
<b>46010.17120</b>	<b>Zuweisung vom Land</b>									
	0,00	0,00	0,00	0,00	0,00	84.825,00	84.825,00	0,00	84.825,00	0,00
	0,00		0,00	0,00	0,00	0,00	84.825,00		0,00	0,00
<b>46010.17800</b>	<b>Zuschüsse von sonstigen Bereichen</b>									
	20,00	20,00	0,00	0,00	0,00	20,00	20,00	0,00	0,00	20,00
	0,00		0,00	0,00	0,00	0,00	0,00		0,00	0,00
<b>Zwischensumme</b>	<b>Einnahme:</b>									
	<b>20,00</b>	<b>20,00</b>	<b>0,00</b>	<b>0,00</b>	<b>0,00</b>	<b>93.661,42</b>	<b>93.661,42</b>	<b>0,00</b>	<b>90.325,00</b>	<b>3.336,42</b>
	<b>0,00</b>		<b>0,00</b>	<b>0,00</b>	<b>0,00</b>	<b>0,00</b>	<b>93.641,42</b>		<b>0,00</b>	<b>2.073,98</b>
<b>46010.41400</b>	<b>Dienstbezüge für Beschäftigte</b>									
	0,00	0,00	0,00	0,00	0,00	423.282,27	423.282,27	0,00	238.718,00	0,00
	0,00		0,00	0,00	0,00	0,00	423.282,27		184.564,27	0,00
<b>46010.41610</b>	<b>Beschäftigungsentgelte</b>									
	0,00	0,00	0,00	0,00	0,00	3.515,00	3.515,00	0,00	9.000,00	-5.485,00
	0,00		0,00	0,00	0,00	0,00	3.515,00		0,00	0,00
<b>46010.43400</b>	<b>Beiträge zu Versorgungskassen für Beschäftigte</b>									
	0,00	0,00	0,00	0,00	0,00	13.909,59	13.909,59	0,00	12.143,00	0,00
	0,00		0,00	0,00	0,00	0,00	13.909,59		1.766,59	0,00
<b>46010.44400</b>	<b>Beiträge zur gesetzl. Sozialversicherung für Beschäftigte</b>									
	0,00	0,00	0,00	0,00	0,00	81.422,21	81.422,21	0,00	74.516,00	0,00
	0,00		0,00	0,00	0,00	0,00	81.422,21		6.906,21	0,00

# Jahresrechnung Verwaltungshaushalt 2014 (in EUR)

Kassenreste	Abgänge auf Kassenreste	HH-Reste	Abgänge auf HH-Reste	HH-Reste Übernahme	Anordnungs-soll	Ist	Neue Kassenreste	HH-Ansatz +Nachträge	mehr+weniger-	
Globalber. Vorjahr		neue HH-Reste aus üpl.	Anordnungen auf HH-Reste	Neue HH-Reste	Globalber. lfd. Jahr	Rech.-Erg.		Soll-übertrag	üpl.-/apl.	
<b>46010</b>	<b>Jugendhäuser</b>									
<b>46010.44810</b>	<b>Beiträge zur gesetzl. Sozialversicherung für Sonstige</b>									
	0,00	0,00	0,00	0,00	0,00	13,49	13,49	0,00	400,00	-386,51
	0,00		0,00	0,00	0,00	0,00	13,49		0,00	0,00
<b>46010.50010</b>	<b>Gebäudeunterhaltung</b>									
	0,00	0,00	0,00	0,00	0,00	36.630,21	36.630,21	0,00	30.000,00	0,00
	0,00		0,00	0,00	0,00	0,00	36.630,21		6.630,21	0,00
<b>46010.51200</b>	<b>Unterhaltung Freizeitanlagen</b>									
	0,00	0,00	0,00	0,00	0,00	1.869,66	1.869,66	0,00	2.000,00	0,00
	0,00		0,00	0,00	0,00	0,00	1.869,66		-130,34	0,00
<b>46010.52020</b>	<b>Anschaffung und Unterhaltung von Büro- und Einrichtungsgegenständen</b>									
	0,00	0,00	0,00	0,00	0,00	4.003,73	4.003,73	0,00	3.500,00	0,00
	0,00		0,00	0,00	0,00	0,00	4.003,73		503,73	0,00
<b>46010.52150</b>	<b>Anschaffung und Unterhaltung von Maschinen und Geräten</b>									
	0,00	0,00	0,00	0,00	0,00	2.471,33	2.471,33	0,00	4.250,00	0,00
	0,00		0,00	0,00	0,00	0,00	2.471,33		-1.778,67	0,00
<b>46010.52200</b>	<b>Anschaffung und Unterhaltung von Spiel- und Sportgeräten</b>									
	0,00	0,00	0,00	0,00	0,00	2.745,28	2.745,28	0,00	4.000,00	0,00
	0,00		0,00	0,00	0,00	0,00	2.745,28		-1.254,72	0,00
<b>46010.52300</b>	<b>Haushaltswäsche, Haushaltswaren</b>									
	0,00	0,00	0,00	0,00	0,00	240,09	240,09	0,00	500,00	0,00
	0,00		0,00	0,00	0,00	0,00	240,09		-259,91	0,00
<b>46010.53000</b>	<b>Mieten und Pachten</b>									
	0,00	0,00	0,00	0,00	0,00	1.794,74	1.794,74	0,00	2.800,00	0,00
	0,00		0,00	0,00	0,00	0,00	1.794,74		-1.005,26	0,00
<b>46010.54010</b>	<b>Wasser</b>									
	0,00	0,00	0,00	0,00	0,00	1.851,66	1.851,66	0,00	3.000,00	-1.148,34
	0,00		0,00	0,00	0,00	0,00	1.851,66		0,00	0,00
<b>46010.54020</b>	<b>Gas</b>									
	0,00	0,00	0,00	0,00	0,00	11.485,05	11.485,05	0,00	17.600,00	-6.114,95
	0,00		0,00	0,00	0,00	0,00	11.485,05		0,00	0,00
<b>46010.54030</b>	<b>Elektroenergie</b>									
	0,00	0,00	0,00	0,00	0,00	20.317,83	20.317,83	0,00	17.800,00	0,00
	0,00		0,00	0,00	0,00	0,00	20.317,83		2.517,83	0,00

# Jahresrechnung Verwaltungshaushalt 2014 (in EUR)

Kassenreste	Abgänge auf Kassenreste	HH-Reste	Abgänge auf HH-Reste	HH-Reste Übernahme	Anordnungs-soll	Ist	Neue Kassenreste	HH-Ansatz +Nachträge	mehr+ weniger-
Globalber. Vorjahr		neue HH-Reste aus üpl.	Anordnungen auf HH-Reste	Neue HH-Reste	Globalber. lfd. Jahr	Rech.-Erg.		Soll-übertrag	üpl.-/apl.
<b>46010</b>	<b>Jugendhäuser</b>								
<b>46010.54050</b>	<b>Fernwärme</b>						<b>Haushaltsvermerk: SN 3</b>	<b>Verf.-Ber.: 23</b>	
	0,00	0,00	0,00	0,00	2.799,22	2.799,22	0,00	2.850,00	-50,78
	0,00		0,00	0,00	0,00	2.799,22		0,00	0,00
<b>46010.54060</b>	<b>Heizöl</b>						<b>Haushaltsvermerk: SN 3</b>	<b>Verf.-Ber.: 23</b>	
	0,00	0,00	0,00	0,00	1.440,79	1.440,79	0,00	2.900,00	-1.459,21
	0,00		0,00	0,00	0,00	1.440,79		0,00	0,00
<b>46010.54070</b>	<b>Abwasser</b>						<b>Haushaltsvermerk: SN 3</b>	<b>Verf.-Ber.: 23</b>	
	0,00	0,00	0,00	0,00	2.447,60	2.447,60	0,00	3.600,00	-1.152,40
	0,00		0,00	0,00	0,00	2.447,60		0,00	0,00
<b>46010.54100</b>	<b>Glas- und Gebäudereinigung</b>						<b>Haushaltsvermerk: 1</b>	<b>Verf.-Ber.: 23</b>	
	0,00	0,00	0,00	0,00	14.017,06	14.017,06	0,00	12.500,00	0,00
	0,00		0,00	0,00	0,00	14.017,06		1.517,06	0,00
<b>46010.54150</b>	<b>Sonstige Reinigungskosten</b>						<b>Haushaltsvermerk: 1</b>	<b>Verf.-Ber.: 23</b>	
	0,00	0,00	0,00	0,00	0,00	0,00	0,00	100,00	-100,00
	0,00		0,00	0,00	0,00	0,00		0,00	0,00
<b>46010.54250</b>	<b>Sonstige Abgaben</b>						<b>Haushaltsvermerk: 1</b>	<b>Verf.-Ber.: 23</b>	
	0,00	0,00	0,00	0,00	6.873,73	6.873,73	0,00	7.100,00	0,00
	0,00		0,00	0,00	0,00	6.873,73		-226,27	0,00
<b>46010.54900</b>	<b>Sonstige Bewirtschaftungskosten</b>						<b>Haushaltsvermerk: 1</b>	<b>Verf.-Ber.: 51</b>	
	0,00	0,00	0,00	0,00	94,78	94,78	0,00	500,00	0,00
	0,00		0,00	0,00	0,00	94,78		-405,22	0,00
<b>46010.57010</b>	<b>Kauf von Lebensmitteln</b>						<b>Haushaltsvermerk: 1</b>	<b>Verf.-Ber.: 51</b>	
	0,00	0,00	0,00	0,00	257,06	257,06	0,00	1.000,00	0,00
	0,00		0,00	0,00	0,00	257,06		-742,94	0,00
<b>46010.57100</b>	<b>Erste-Hilfe-Material</b>						<b>Haushaltsvermerk: 1</b>	<b>Verf.-Ber.: 51</b>	
	0,00	0,00	0,00	0,00	89,15	89,15	0,00	100,00	0,00
	0,00		0,00	0,00	0,00	89,15		-10,85	0,00
<b>46010.57500</b>	<b>Verbrauchsmaterial</b>						<b>Haushaltsvermerk: 1</b>	<b>Verf.-Ber.: 51</b>	
	0,00	0,00	0,00	0,00	712,33	712,33	0,00	1.500,00	0,00
	0,00		0,00	0,00	0,00	712,33		-787,67	0,00
<b>46010.57510</b>	<b>Amtsspezifisches Verbrauchsmaterial</b>						<b>Haushaltsvermerk: 1</b>	<b>Verf.-Ber.: 51</b>	
	0,00	0,00	0,00	0,00	6.289,91	6.289,91	0,00	3.500,00	0,00
	0,00		0,00	0,00	0,00	6.289,91		2.789,91	0,00

# Jahresrechnung Verwaltungshaushalt 2014 (in EUR)

Kassenreste	Abgänge auf Kassenreste	HH-Reste	Abgänge auf HH-Reste	HH-Reste Übernahme	Anordnungs-soll	Ist	Neue Kassenreste	HH-Ansatz +Nachträge	mehr+ weniger-
Globalber. Vorjahr		neue HH-Reste aus üpl.	Anordnungen auf HH-Reste	Neue HH-Reste	Globalber. lfd. Jahr	Rech.-Erg.		Soll-übertrag	üpl.-/apl.
<b>46010</b>	<b>Jugendhäuser</b>								
<b>46010.60400</b>	<b>Veranstaltungen</b>								
							Haushaltsvermerk: 1	Verf.-Ber.: 51	
0,00	0,00	0,00	0,00	0,00	4.143,09	4.143,09	0,00	2.500,00	0,00
0,00		0,00	0,00	0,00	0,00	4.143,09		1.643,09	0,00
<b>46010.61600</b>	<b>Sonstige Ausgaben</b>								
							Haushaltsvermerk: 1	Verf.-Ber.: 51	
0,00	0,00	0,00	0,00	0,00	3.102,75	3.102,75	0,00	4.420,00	0,00
0,00		0,00	0,00	0,00	0,00	3.102,75		-1.317,25	0,00
<b>46010.65030</b>	<b>Büromaterial</b>								
							Haushaltsvermerk: 1	Verf.-Ber.: 51	
0,00	0,00	0,00	0,00	0,00	395,40	395,40	0,00	100,00	0,00
0,00		0,00	0,00	0,00	0,00	395,40		295,40	0,00
<b>46010.65220</b>	<b>Rundfunk- und Fernsehgebühren</b>								
							Haushaltsvermerk: 1	Verf.-Ber.: 11	
0,00	0,00	0,00	0,00	0,00	1.293,84	1.293,84	0,00	1.300,00	-6,16
0,00		0,00	0,00	0,00	0,00	1.293,84		0,00	0,00
<b>46010.65230</b>	<b>Fernsprechgebühren</b>								
							Haushaltsvermerk: 1	Verf.-Ber.: 11	
0,00	0,00	0,00	0,00	0,00	6.917,92	6.917,92	0,00	5.800,00	0,00
0,00		0,00	0,00	0,00	0,00	6.917,92		1.117,92	0,00
<b>46010.65420</b>	<b>Fahrtkosten und km-Geldentschädigung</b>								
							Haushaltsvermerk: 1	Verf.-Ber.: 67	
0,00	0,00	0,00	0,00	0,00	1.383,84	1.383,84	0,00	2.430,00	-1.046,16
0,00		0,00	0,00	0,00	0,00	1.383,84		0,00	0,00
<b>Zwischensumme</b>	<b>Ausgabe:</b>								
0,00	0,00	0,00	0,00	0,00	657.810,61	657.810,61	0,00	472.427,00	-16.949,51
0,00		0,00	0,00	0,00	0,00	657.810,61		202.333,12	0,00
<b>Summe UA</b>	<b>Einnahme:</b>								
20,00	20,00	0,00	0,00	0,00	93.661,42	93.661,42	0,00	90.325,00	3.336,42
0,00		0,00	0,00	0,00	0,00	93.641,42		0,00	2.073,98
<b>Summe UA</b>	<b>Ausgabe:</b>								
0,00	0,00	0,00	0,00	0,00	657.810,61	657.810,61	0,00	472.427,00	-16.949,51
0,00		0,00	0,00	0,00	0,00	657.810,61		202.333,12	0,00
<b>Summe UA</b>	<b>Differenz:</b>								
20,00	20,00	0,00	0,00	0,00	-564.149,19	-564.149,19	0,00	-382.102,00	20.285,93
0,00		0,00	0,00	0,00	0,00	-564.169,19		-202.333,12	2.073,98

# Jahresrechnung Verwaltungshaushalt 2014 (in EUR)

Kassenreste	Abgänge auf Kassenreste	HH-Reste	Abgänge auf HH-Reste	HH-Reste Übernahme	Anordnungs-soll	Ist	Neue Kassenreste	HH-Ansatz +Nachträge	mehr+ weniger-
Globalber. Vorjahr		neue HH-Reste aus üpl.	Anordnungen auf HH-Reste	Neue HH-Reste	Globalber. lfd. Jahr	Rech.-Erg.		Soll-übertrag	üpl.-/apl.
<b>46070</b>	<b>Einrichtungen der Jugendarbeit Freie Träger</b>								
<b>46070.14010</b>	<b>Einnahmen aus Mieten und Pachten (langfristige Verträge)</b>								
							<b>Haushaltsvermerk: PK</b>	<b>Verf.-Ber.: 23</b>	
4.271,29	0,00	0,00	0,00	0,00	259.105,57	260.228,29	3.148,57	210.000,00	49.105,57
0,00		0,00	0,00	0,00	0,00	259.105,57		0,00	45.000,00
<b>46070.15030</b>	<b>Energie-Rückzahlung aus Vorjahren</b>								
							<b>Haushaltsvermerk: 3 PK</b>	<b>Verf.-Ber.: 23</b>	
0,00	0,00	0,00	0,00	0,00	1.668,19	1.668,19	0,00	0,00	1.668,19
0,00		0,00	0,00	0,00	0,00	1.668,19		0,00	1.668,19
<b>46070.15501</b>	<b>Sonstige Einnahmen</b>								
							<b>Haushaltsvermerk: PK</b>	<b>Verf.-Ber.: 51</b>	
43.316,72	28.547,98	0,00	0,00	0,00	25.756,38	22.553,73	17.971,39	60.000,00	-34.243,62
0,00		0,00	0,00	0,00	0,00	-2.791,60		0,00	0,00
<b>46070.17120</b>	<b>Zuweisung vom Land</b>								
								<b>Verf.-Ber.: 51</b>	
0,00	0,00	0,00	0,00	0,00	571.430,00	571.430,00	0,00	571.430,00	0,00
0,00		0,00	0,00	0,00	0,00	571.430,00		0,00	0,00
<b>46070.26100</b>	<b>Verzugszinsen</b>								
							<b>Haushaltsvermerk: PK</b>	<b>Verf.-Ber.: 51</b>	
0,00	0,00	0,00	0,00	0,00	162,03	162,03	0,00	0,00	162,03
0,00		0,00	0,00	0,00	0,00	162,03		0,00	0,00
<b>Zwischensumme</b>	<b>Einnahme:</b>								
<b>47.588,01</b>	<b>28.547,98</b>	<b>0,00</b>	<b>0,00</b>	<b>0,00</b>	<b>858.122,17</b>	<b>856.042,24</b>	<b>21.119,96</b>	<b>841.430,00</b>	<b>16.692,17</b>
<b>0,00</b>		<b>0,00</b>	<b>0,00</b>	<b>0,00</b>	<b>0,00</b>	<b>829.574,19</b>		<b>0,00</b>	<b>46.668,19</b>
<b>46070.50010</b>	<b>Gebäudeunterhaltung</b>								
							<b>Haushaltsvermerk: SN 2</b>	<b>Verf.-Ber.: 23</b>	
0,00	0,00	0,00	0,00	0,00	48.247,19	48.247,19	0,00	48.000,00	0,00
0,00		0,00	0,00	0,00	0,00	48.247,19		247,19	0,00
<b>46070.51200</b>	<b>Unterhaltung Freizeitanlagen</b>								
							<b>Haushaltsvermerk: 1</b>	<b>Verf.-Ber.: 51</b>	
0,00	0,00	0,00	0,00	0,00	19.454,37	19.454,37	0,00	10.000,00	0,00
0,00		0,00	0,00	0,00	0,00	19.454,37		9.454,37	0,00
<b>46070.54010</b>	<b>Wasser</b>								
							<b>Haushaltsvermerk: SN 3</b>	<b>Verf.-Ber.: 23</b>	
0,00	0,00	0,00	0,00	0,00	1.337,15	1.337,15	0,00	4.000,00	-2.662,85
0,00		0,00	0,00	0,00	0,00	1.337,15		0,00	0,00
<b>46070.54020</b>	<b>Gas</b>								
							<b>Haushaltsvermerk: SN 3</b>	<b>Verf.-Ber.: 23</b>	
0,00	0,00	0,00	0,00	0,00	8.076,00	8.076,00	0,00	5.100,00	0,00
0,00		0,00	0,00	0,00	0,00	8.076,00		2.976,00	0,00
<b>46070.54030</b>	<b>Elektroenergie</b>								
							<b>Haushaltsvermerk: SN 3</b>	<b>Verf.-Ber.: 23</b>	
0,00	0,00	0,00	0,00	0,00	8.157,05	8.157,05	0,00	8.000,00	0,00
0,00		0,00	0,00	0,00	0,00	8.157,05		157,05	0,00

# Jahresrechnung Verwaltungshaushalt 2014 (in EUR)

Kassenreste	Abgänge auf Kassenreste	HH-Reste	Abgänge auf HH-Reste	HH-Reste Übernahme	Anordnungs-soll	Ist	Neue Kassenreste	HH-Ansatz +Nachträge	mehr+ weniger-
Globalber. Vorjahr		neue HH-Reste aus üpl.	Anordnungen auf HH-Reste	Neue HH-Reste	Globalber. lfd. Jahr	Rech.-Erg.		Soll-übertrag	üpl.-/apl.
<b>46070</b>	<b>Einrichtungen der Jugendarbeit Freie Träger</b>								
<b>46070.54050</b>	<b>Fernwärme</b>								
							Haushaltsvermerk: SN 3	Verf.-Ber.: 23	
0,00	0,00	0,00	0,00	0,00	17.558,93	17.558,93	0,00	33.100,00	-15.541,07
0,00		0,00	0,00	0,00	0,00	17.558,93		0,00	0,00
<b>46070.54070</b>	<b>Abwasser</b>								
							Haushaltsvermerk: SN 3	Verf.-Ber.: 23	
0,00	0,00	0,00	0,00	0,00	2.176,17	2.176,17	0,00	3.800,00	-1.623,83
0,00		0,00	0,00	0,00	0,00	2.176,17		0,00	0,00
<b>46070.71800</b>	<b>Zuschüsse übrige Bereiche</b>								
							Haushaltsvermerk: 1	Verf.-Ber.: 51	
0,00	0,00	0,00	0,00	0,00	1.764.016,24	1.764.016,24	0,00	1.830.000,00	-65.000,00
0,00		0,00	0,00	0,00	0,00	1.764.016,24		-983,76	-65.000,00
<b>46070.71820</b>	<b>Zuschüsse übrige Bereiche</b>								
							Haushaltsvermerk: 1	Verf.-Ber.: 51	
0,00	0,00	0,00	0,00	0,00	216.834,57	216.834,57	0,00	260.000,00	-35.000,00
0,00		0,00	0,00	0,00	0,00	216.834,57		-8.165,43	-35.000,00
<b>Zwischensumme</b>	<b>Ausgabe:</b>								
0,00	0,00	0,00	0,00	0,00	2.085.857,67	2.085.857,67	0,00	2.202.000,00	-119.827,75
0,00		0,00	0,00	0,00	0,00	2.085.857,67		3.685,42	-100.000,00
<b>Summe UA</b>	<b>Einnahme:</b>								
47.588,01	28.547,98	0,00	0,00	0,00	858.122,17	856.042,24	21.119,96	841.430,00	16.692,17
0,00		0,00	0,00	0,00	0,00	829.574,19		0,00	46.668,19
<b>Summe UA</b>	<b>Ausgabe:</b>								
0,00	0,00	0,00	0,00	0,00	2.085.857,67	2.085.857,67	0,00	2.202.000,00	-119.827,75
0,00		0,00	0,00	0,00	0,00	2.085.857,67		3.685,42	-100.000,00
<b>Summe UA</b>	<b>Differenz:</b>								
47.588,01	28.547,98	0,00	0,00	0,00	-1.227.735,50	-1.229.815,43	21.119,96	-1.360.570,00	136.519,92
0,00		0,00	0,00	0,00	0,00	-1.256.283,48		-3.685,42	146.668,19



# Jahresrechnung Verwaltungshaushalt 2014 (in EUR)

Kassenreste	Abgänge auf Kassenreste	HH-Reste	Abgänge auf HH-Reste	HH-Reste Übernahme	Anordnungs-soll	Ist	Neue Kassenreste	HH-Ansatz +Nachträge	mehr+weniger-
Globalber. Vorjahr		neue HH-Reste aus üpl.	Anordnungen auf HH-Reste	Neue HH-Reste	Globalber. lfd. Jahr	Rech.-Erg.		Soll-übertrag	üpl.-/apl.
<b>46080</b>	<b>Jugendbüro Streetworker</b>								
<b>46080.15030</b>	<b>Energie-Rückzahlung aus Vorjahren</b>								
							<b>Haushaltsvermerk: 3 PK</b>	<b>Verf.-Ber.: 23</b>	
0,00	0,00	0,00	0,00	0,00	33,10	33,10	0,00	0,00	33,10
0,00		0,00	0,00	0,00	0,00	33,10		0,00	33,10
<b>46080.17120</b>	<b>Zuweisung vom Land</b>								
							<b>Verf.-Ber.: 51</b>		
0,00	0,00	0,00	0,00	0,00	45.000,00	45.000,00	0,00	45.000,00	0,00
0,00		0,00	0,00	0,00	0,00	45.000,00		0,00	0,00
<b>46080.17850</b>	<b>Einnahmen Spenden</b>								
							<b>Haushaltsvermerk: 3</b>	<b>Verf.-Ber.: 20</b>	
0,00	0,00	0,00	0,00	0,00	100,00	100,00	0,00	0,00	100,00
0,00		0,00	0,00	0,00	0,00	100,00		0,00	100,00
<b>Zwischensumme</b>	<b>Einnahme:</b>								
<b>0,00</b>	<b>0,00</b>	<b>0,00</b>	<b>0,00</b>	<b>0,00</b>	<b>45.133,10</b>	<b>45.133,10</b>	<b>0,00</b>	<b>45.000,00</b>	<b>133,10</b>
<b>0,00</b>		<b>0,00</b>	<b>0,00</b>	<b>0,00</b>	<b>0,00</b>	<b>45.133,10</b>		<b>0,00</b>	<b>133,10</b>
<b>46080.41400</b>	<b>Dienstbezüge für Beschäftigte</b>								
							<b>Haushaltsvermerk: SN 1</b>	<b>Verf.-Ber.: 11</b>	
0,00	0,00	0,00	0,00	0,00	210.998,88	210.998,88	0,00	178.223,00	0,00
0,00		0,00	0,00	0,00	0,00	210.998,88		32.775,88	0,00
<b>46080.43400</b>	<b>Beiträge zu Versorgungskassen für Beschäftigte</b>								
							<b>Haushaltsvermerk: SN 1</b>	<b>Verf.-Ber.: 11</b>	
0,00	0,00	0,00	0,00	0,00	6.934,72	6.934,72	0,00	8.737,00	0,00
0,00		0,00	0,00	0,00	0,00	6.934,72		-1.802,28	0,00
<b>46080.44400</b>	<b>Beiträge zur gesetzl. Sozialversicherung für Beschäftigte</b>								
							<b>Haushaltsvermerk: SN 1</b>	<b>Verf.-Ber.: 11</b>	
0,00	0,00	0,00	0,00	0,00	41.005,31	41.005,31	0,00	53.698,00	0,00
0,00		0,00	0,00	0,00	0,00	41.005,31		-12.692,69	0,00
<b>46080.50010</b>	<b>Gebäudeunterhaltung</b>								
							<b>Haushaltsvermerk: SN 2</b>	<b>Verf.-Ber.: 23</b>	
0,00	0,00	0,00	0,00	0,00	0,00	0,00	0,00	100,00	0,00
0,00		0,00	0,00	0,00	0,00	0,00		-100,00	0,00
<b>46080.52020</b>	<b>Anschaffung und Unterhaltung von Büro- und Einrichtungsgegenständen</b>								
							<b>Haushaltsvermerk: 1</b>	<b>Verf.-Ber.: 51</b>	
0,00	0,00	0,00	0,00	0,00	328,08	328,08	0,00	100,00	0,00
0,00		0,00	0,00	0,00	0,00	328,08		228,08	0,00
<b>46080.52150</b>	<b>Anschaffung und Unterhaltung von Maschinen und Geräten</b>								
							<b>Haushaltsvermerk: 1</b>	<b>Verf.-Ber.: 51</b>	
0,00	0,00	0,00	0,00	0,00	206,42	206,42	0,00	440,00	0,00
0,00		0,00	0,00	0,00	0,00	206,42		-233,58	0,00
<b>46080.52200</b>	<b>Anschaffung und Unterhaltung von Spiel- und Sportgeräten</b>								
							<b>Haushaltsvermerk: 1</b>	<b>Verf.-Ber.: 51</b>	
0,00	0,00	0,00	0,00	0,00	99,00	99,00	0,00	100,00	0,00
0,00		0,00	0,00	0,00	0,00	99,00		-1,00	0,00

# Jahresrechnung Verwaltungshaushalt 2014 (in EUR)

Kassenreste	Abgänge auf Kassenreste	HH-Reste	Abgänge auf HH-Reste	HH-Reste Übernahme	Anordnungs-soll	Ist	Neue Kassenreste	HH-Ansatz +Nachträge	mehr+ weniger-	
Globalber. Vorjahr		neue HH-Reste aus üpl.	Anordnungen auf HH-Reste	Neue HH-Reste	Globalber. lfd. Jahr	Rech.-Erg.		Soll-übertrag	üpl.-/apl.	
<b>46080</b>	<b>Jugendbüro Streetworker</b>									
<b>46080.52300</b>	<b>Haushaltswäsche, Haushaltswaren</b>									
	0,00	0,00	0,00	0,00	0,00	44,23	44,23	0,00	50,00	0,00
	0,00		0,00	0,00	0,00	0,00	44,23		-5,77	0,00
<b>46080.53000</b>	<b>Mieten und Pachten</b>									
	0,00	0,00	0,00	0,00	0,00	5.000,38	5.000,38	0,00	4.550,00	0,00
	0,00		0,00	0,00	0,00	0,00	5.000,38		450,38	0,00
<b>46080.54010</b>	<b>Wasser</b>									
	0,00	0,00	0,00	0,00	0,00	371,56	371,56	0,00	400,00	-28,44
	0,00		0,00	0,00	0,00	0,00	371,56		0,00	0,00
<b>46080.54030</b>	<b>Elektroenergie</b>									
	0,00	0,00	0,00	0,00	0,00	1.712,98	1.712,98	0,00	1.500,00	0,00
	0,00		0,00	0,00	0,00	0,00	1.712,98		212,98	0,00
<b>46080.54050</b>	<b>Fernwärme</b>									
	0,00	0,00	0,00	0,00	0,00	2.005,98	2.005,98	0,00	2.500,00	-494,02
	0,00		0,00	0,00	0,00	0,00	2.005,98		0,00	0,00
<b>46080.54070</b>	<b>Abwasser</b>									
	0,00	0,00	0,00	0,00	0,00	727,18	727,18	0,00	400,00	0,00
	0,00		0,00	0,00	0,00	0,00	727,18		327,18	0,00
<b>46080.54900</b>	<b>Sonstige Bewirtschaftungskosten</b>									
	0,00	0,00	0,00	0,00	0,00	35,76	35,76	0,00	50,00	0,00
	0,00		0,00	0,00	0,00	0,00	35,76		-14,24	0,00
<b>46080.55000</b>	<b>Haltung von Fahrzeugen</b>									
	0,00	0,00	0,00	0,00	0,00	2.621,14	2.621,14	0,00	1.200,00	0,00
	0,00		0,00	0,00	0,00	0,00	2.621,14		1.421,14	0,00
<b>46080.55010</b>	<b>Kfz-Steuern</b>									
	0,00	0,00	0,00	0,00	0,00	385,00	385,00	0,00	400,00	0,00
	0,00		0,00	0,00	0,00	0,00	385,00		-15,00	0,00
<b>46080.57010</b>	<b>Kauf von Lebensmitteln</b>									
	0,00	0,00	0,00	0,00	0,00	579,16	579,16	0,00	750,00	0,00
	0,00		0,00	0,00	0,00	0,00	579,16		-170,84	0,00
<b>46080.57100</b>	<b>Erste-Hilfe-Material</b>									
	0,00	0,00	0,00	0,00	0,00	0,00	0,00	0,00	20,00	0,00
	0,00		0,00	0,00	0,00	0,00	0,00		-20,00	0,00

# Jahresrechnung Verwaltungshaushalt 2014 (in EUR)

Kassenreste	Abgänge auf Kassenreste	HH-Reste	Abgänge auf HH-Reste	HH-Reste Übernahme	Anordnungs-soll	Ist	Neue Kassenreste	HH-Ansatz +Nachträge	mehr+ weniger-
Globalber. Vorjahr		neue HH-Reste aus üpl.	Anordnungen auf HH-Reste	Neue HH-Reste	Globalber. lfd. Jahr	Rech.-Erg.		Soll-übertrag	üpl.-/apl.
<b>46080</b>	<b>Jugendbüro Streetworker</b>								
<b>46080.57500</b>	<b>Verbrauchsmaterial</b>								
							Haushaltsvermerk: 1	Verf.-Ber.: 51	
0,00	0,00	0,00	0,00	0,00	103,36	103,36	0,00	60,00	0,00
0,00		0,00	0,00	0,00	0,00	103,36		43,36	0,00
<b>46080.57510</b>	<b>Amtsspezifisches Verbrauchsmaterial</b>								
							Haushaltsvermerk: 1	Verf.-Ber.: 51	
0,00	0,00	0,00	0,00	0,00	119,56	119,56	0,00	150,00	0,00
0,00		0,00	0,00	0,00	0,00	119,56		-30,44	0,00
<b>46080.60400</b>	<b>Veranstaltungen</b>								
							Haushaltsvermerk: 1	Verf.-Ber.: 51	
0,00	0,00	0,00	0,00	0,00	170,00	170,00	0,00	100,00	0,00
0,00		0,00	0,00	0,00	0,00	170,00		70,00	0,00
<b>46080.65030</b>	<b>Büromaterial</b>								
							Haushaltsvermerk: 1	Verf.-Ber.: 51	
0,00	0,00	0,00	0,00	0,00	155,55	155,55	0,00	30,00	0,00
0,00		0,00	0,00	0,00	0,00	155,55		125,55	0,00
<b>46080.65220</b>	<b>Rundfunk- und Fernsehgebühren</b>								
							Haushaltsvermerk: 1	Verf.-Ber.: 11	
0,00	0,00	0,00	0,00	0,00	359,40	359,40	0,00	500,00	-140,60
0,00		0,00	0,00	0,00	0,00	359,40		0,00	0,00
<b>46080.65230</b>	<b>Fernsprechgebühren</b>								
							Haushaltsvermerk: 1	Verf.-Ber.: 11	
0,00	0,00	0,00	0,00	0,00	2.614,05	2.614,05	0,00	2.300,00	0,00
0,00		0,00	0,00	0,00	0,00	2.614,05		314,05	0,00
<b>46080.65420</b>	<b>Fahrtkosten und km-Geldentschädigung</b>								
							Haushaltsvermerk: 1	Verf.-Ber.: 67	
0,00	0,00	0,00	0,00	0,00	313,25	313,25	0,00	550,00	-236,75
0,00		0,00	0,00	0,00	0,00	313,25		0,00	0,00
<b>46080.66300</b>	<b>Ausgaben aus Spenden</b>								
							Verf.-Ber.: 51		
0,00	0,00	0,00	0,00	0,00	100,00	100,00	0,00	0,00	100,00
0,00		0,00	0,00	0,00	0,00	100,00		0,00	100,00
<b>Zwischensumme</b>	<b>Ausgabe:</b>								
<b>0,00</b>	<b>0,00</b>	<b>0,00</b>	<b>0,00</b>	<b>0,00</b>	<b>276.990,95</b>	<b>276.990,95</b>	<b>0,00</b>	<b>256.908,00</b>	<b>-799,81</b>
<b>0,00</b>		<b>0,00</b>	<b>0,00</b>	<b>0,00</b>	<b>0,00</b>	<b>276.990,95</b>		<b>20.882,76</b>	<b>100,00</b>

# Jahresrechnung Verwaltungshaushalt 2014 (in EUR)

Kassenreste	Abgänge auf Kassenreste	HH-Reste	Abgänge auf HH-Reste	HH-Reste Übernahme	Anordnungs-soll	Ist	Neue Kassenreste	HH-Ansatz +Nachträge	mehr+ weniger-	
Globalber. Vorjahr		neue HH-Reste aus üpl.	Anordnungen auf HH-Reste	Neue HH-Reste	Globalber. lfd. Jahr	Rech.-Erg.		Soll-übertrag	üpl.-/apl.	
46080	Jugendbüro Streetworker									
Summe UA	Einnahme:									
	0,00	0,00	0,00	0,00	0,00	45.133,10	45.133,10	0,00	45.000,00	133,10
	0,00		0,00	0,00	0,00	0,00	45.133,10		0,00	133,10
Summe UA	Ausgabe:									
	0,00	0,00	0,00	0,00	0,00	276.990,95	276.990,95	0,00	256.908,00	-799,81
	0,00		0,00	0,00	0,00	0,00	276.990,95		20.882,76	100,00
Summe UA	Differenz:									
	0,00	0,00	0,00	0,00	0,00	-231.857,85	-231.857,85	0,00	-211.908,00	932,91
	0,00		0,00	0,00	0,00	0,00	-231.857,85		-20.882,76	33,10

# Jahresrechnung Verwaltungshaushalt 2014 (in EUR)

Kassenreste	Abgänge auf Kassenreste	HH-Reste	Abgänge auf HH-Reste	HH-Reste Übernahme	Anordnungs-soll	Ist	Neue Kassenreste	HH-Ansatz +Nachträge	mehr+ weniger-
Globalber. Vorjahr		neue HH-Reste aus üpl.	Anordnungen auf HH-Reste	Neue HH-Reste	Globalber. lfd. Jahr	Rech.-Erg.		Soll-übertrag	üpl.-/apl.
<b>46200</b>	<b>Einrichtungen der Familienförderung</b>								
<b>46200.14010</b>	<b>Einnahmen aus Mieten und Pachten (langfristige Verträge)</b>								
							Haushaltsvermerk: PK	Verf.-Ber.: 23	
0,00	0,00	0,00	0,00	0,00	51.552,88	51.552,88	0,00	49.000,00	2.552,88
0,00		0,00	0,00	0,00	0,00	51.552,88		0,00	0,00
<b>46200.15050</b>	<b>Sonstige Einnahmen</b>								
								Verf.-Ber.: 51	
2.881,92	0,00	0,00	0,00	0,00	7.514,25	1.404,22	8.991,95	400,00	7.114,25
0,00		0,00	0,00	0,00	0,00	7.514,25		0,00	0,00
<b>46200.26100</b>	<b>Verzugszinsen</b>								
								Verf.-Ber.: 51	
0,00	0,00	0,00	0,00	0,00	115,90	115,90	0,00	0,00	115,90
0,00		0,00	0,00	0,00	0,00	115,90		0,00	0,00
<b>Zwischensumme</b>	<b>Einnahme:</b>								
<b>2.881,92</b>	<b>0,00</b>	<b>0,00</b>	<b>0,00</b>	<b>0,00</b>	<b>59.183,03</b>	<b>53.073,00</b>	<b>8.991,95</b>	<b>49.400,00</b>	<b>9.783,03</b>
<b>0,00</b>		<b>0,00</b>	<b>0,00</b>	<b>0,00</b>	<b>0,00</b>	<b>59.183,03</b>		<b>0,00</b>	<b>0,00</b>
<b>46200.50010</b>	<b>Gebäudeunterhaltung</b>								
							Haushaltsvermerk: SN 2	Verf.-Ber.: 23	
0,00	0,00	0,00	0,00	0,00	3.657,86	3.657,86	0,00	5.000,00	0,00
0,00		0,00	0,00	0,00	0,00	3.657,86		-1.342,14	0,00
<b>46200.54010</b>	<b>Wasser</b>								
							Haushaltsvermerk: SN 3	Verf.-Ber.: 23	
0,00	0,00	0,00	0,00	0,00	449,62	449,62	0,00	700,00	-250,38
0,00		0,00	0,00	0,00	0,00	449,62		0,00	0,00
<b>46200.54030</b>	<b>Elektroenergie</b>								
							Haushaltsvermerk: SN 3	Verf.-Ber.: 23	
0,00	0,00	0,00	0,00	0,00	3.388,24	3.388,24	0,00	2.300,00	0,00
0,00		0,00	0,00	0,00	0,00	3.388,24		1.088,24	0,00
<b>46200.54050</b>	<b>Fernwärme</b>								
							Haushaltsvermerk: SN 3	Verf.-Ber.: 23	
0,00	0,00	0,00	0,00	0,00	9.289,14	9.289,14	0,00	8.900,00	0,00
0,00		0,00	0,00	0,00	0,00	9.289,14		389,14	0,00
<b>46200.54070</b>	<b>Abwasser</b>								
							Haushaltsvermerk: SN 3	Verf.-Ber.: 23	
0,00	0,00	0,00	0,00	0,00	823,25	823,25	0,00	900,00	-76,75
0,00		0,00	0,00	0,00	0,00	823,25		0,00	0,00
<b>46200.71800</b>	<b>Zuschüsse übrige Bereiche (Personal- und Sachkosten)</b>								
							Haushaltsvermerk: 1	Verf.-Ber.: 51	
0,00	0,00	0,00	0,00	0,00	220.006,90	220.006,90	0,00	212.000,00	0,00
0,00		0,00	0,00	0,00	0,00	220.006,90		8.006,90	0,00
<b>Zwischensumme</b>	<b>Ausgabe:</b>								
<b>0,00</b>	<b>0,00</b>	<b>0,00</b>	<b>0,00</b>	<b>0,00</b>	<b>237.615,01</b>	<b>237.615,01</b>	<b>0,00</b>	<b>229.800,00</b>	<b>-327,13</b>
<b>0,00</b>		<b>0,00</b>	<b>0,00</b>	<b>0,00</b>	<b>0,00</b>	<b>237.615,01</b>		<b>8.142,14</b>	<b>0,00</b>

# Jahresrechnung Verwaltungshaushalt 2014 (in EUR)

Kassenreste	Abgänge auf Kassenreste	HH-Reste	Abgänge auf HH-Reste	HH-Reste Übernahme	Anordnungs-soll	Ist	Neue Kassenreste	HH-Ansatz +Nachträge	mehr+ weniger-
Globalber. Vorjahr		neue HH-Reste aus üpl.	Anordnungen auf HH-Reste	Neue HH-Reste	Globalber. lfd. Jahr	Rech.-Erg.		Soll-übertrag	üpl.-/apl.
<b>46200</b>	<b>Einrichtungen der Familienförderung</b>								
<b>Summe UA</b>	<b>Einnahme:</b>								
2.881,92	0,00	0,00	0,00	0,00	59.183,03	53.073,00	8.991,95	49.400,00	9.783,03
0,00		0,00	0,00	0,00	0,00	59.183,03		0,00	0,00
<b>Summe UA</b>	<b>Ausgabe:</b>								
0,00	0,00	0,00	0,00	0,00	237.615,01	237.615,01	0,00	229.800,00	-327,13
0,00		0,00	0,00	0,00	0,00	237.615,01		8.142,14	0,00
<b>Summe UA</b>	<b>Differenz:</b>								
2.881,92	0,00	0,00	0,00	0,00	-178.431,98	-184.542,01	8.991,95	-180.400,00	10.110,16
0,00		0,00	0,00	0,00	0,00	-178.431,98		-8.142,14	0,00

# Jahresrechnung Verwaltungshaushalt 2014 (in EUR)

Kassenreste	Abgänge auf Kassenreste	HH-Reste	Abgänge auf HH-Reste	HH-Reste Übernahme	Anordnungs-soll	Ist	Neue Kassenreste	HH-Ansatz +Nachträge	mehr+ weniger-
Globalber. Vorjahr		neue HH-Reste aus üpl.	Anordnungen auf HH-Reste	Neue HH-Reste	Globalber. lfd. Jahr	Rech.-Erg.		Soll-übertrag	üpl.-/apl.
<b>46400</b>	<b>Tageseinrichtungen für Kinder</b>								
<b>46400.11100</b>	<b>Einn. aus Benutzungsgebühren und ähnl. Entgelten</b>								
118.433,01	74.358,19	0,00	0,00	0,00	903.787,23	823.652,06	124.209,99	820.000,00	83.787,23
0,00		0,00	0,00	0,00	0,00	829.429,04		0,00	0,00
<b>46400.13031</b>	<b>Einnahmen aus Verpflegung</b>								
33.850,28	18.784,26	0,00	0,00	0,00	410.855,94	393.504,82	32.417,14	430.000,00	-19.144,06
0,00		0,00	0,00	0,00	0,00	392.071,68		0,00	0,00
<b>46400.13041</b>	<b>Einn. aus Verpflegung Personal/Gäste</b>								
0,00	0,00	0,00	0,00	0,00	7.382,10	7.382,10	0,00	6.000,00	1.382,10
0,00		0,00	0,00	0,00	0,00	7.382,10		0,00	0,00
<b>46400.14020</b>	<b>Einnahmen aus Mieten und Pachten (kurzfristige Verträge)</b>								
0,00	0,00	0,00	0,00	0,00	246,00	225,50	20,50	0,00	246,00
0,00		0,00	0,00	0,00	0,00	246,00		0,00	0,00
<b>46400.15030</b>	<b>Energie-Rückzahlung aus Vorjahren</b>								
0,00	0,00	0,00	0,00	0,00	160,81	160,81	0,00	0,00	160,81
0,00		0,00	0,00	0,00	0,00	160,81		0,00	160,81
<b>46400.15070</b>	<b>Einnahmen Verpflegung SGB II und XII</b>								
0,00	0,00	0,00	0,00	0,00	250.989,45	250.989,45	0,00	230.000,00	20.989,45
0,00		0,00	0,00	0,00	0,00	250.989,45		0,00	0,00
<b>46400.16201</b>	<b>Erstattung von Gemeinden (Betriebskosten)</b>								
0,00	0,00	0,00	0,00	0,00	15.171,32	15.171,32	0,00	15.000,00	171,32
0,00		0,00	0,00	0,00	0,00	15.171,32		0,00	0,00
<b>46400.17000</b>	<b>Zuweisungen und Zuschüsse für laufende Zwecke vom Bund</b>								
0,00	0,00	0,00	0,00	0,00	24.775,98	24.775,98	0,00	50.000,00	-25.224,02
0,00		0,00	0,00	0,00	0,00	24.775,98		0,00	0,00
<b>46400.17100</b>	<b>Zuweisung vom Land</b>								
0,00	0,00	0,00	0,00	0,00	2.280.843,60	2.280.843,60	0,00	2.429.000,00	-148.156,40
0,00		0,00	0,00	0,00	0,00	2.280.843,60		0,00	0,00
<b>46400.17700</b>	<b>Einn.aus Zuschüssen v. übrigen Bereichen</b>								
24,00	0,00	0,00	0,00	0,00	0,00	24,00	0,00	0,00	0,00
0,00		0,00	0,00	0,00	0,00	0,00		0,00	0,00
<b>46400.17850</b>	<b>Einnahmen aus Spenden</b>								
0,00	0,00	0,00	0,00	0,00	1.000,00	1.000,00	0,00	0,00	1.000,00
0,00		0,00	0,00	0,00	0,00	1.000,00		0,00	3.250,00

# Jahresrechnung Verwaltungshaushalt 2014 (in EUR)

Kassenreste	Abgänge auf Kassenreste	HH-Reste	Abgänge auf HH-Reste	HH-Reste Übernahme	Anordnungs-soll	Ist	Neue Kassenreste	HH-Ansatz +Nachträge	mehr+ weniger-
Globalber. Vorjahr		neue HH-Reste aus üpl.	Anordnungen auf HH-Reste	Neue HH-Reste	Globalber. lfd. Jahr	Rech.-Erg.		Soll-übertrag	üpl.-/apl.
<b>46400</b>	<b>Tageseinrichtungen für Kinder</b>								
<b>Zwischensumme</b>	<b>Einnahme:</b>								
152.307,29	93.142,45	0,00	0,00	0,00	3.895.212,43	3.797.729,64	156.647,63	3.980.000,00	-84.787,57
0,00		0,00	0,00	0,00	0,00	3.802.069,98		0,00	3.410,81
<b>46400.41400</b>	<b>Dienstbezüge für Beschäftigte</b>						<b>Haushaltsvermerk: SN 1</b>	<b>Verf.-Ber.: 11</b>	
0,00	0,00	0,00	0,00	0,00	5.608.437,62	5.608.437,62	0,00	5.835.601,00	0,00
0,00		0,00	0,00	0,00	0,00	5.608.437,62		-227.163,38	0,00
<b>46400.43400</b>	<b>Beiträge zu Versorgungskassen für Beschäftigte</b>						<b>Haushaltsvermerk: SN 1</b>	<b>Verf.-Ber.: 11</b>	
0,00	0,00	0,00	0,00	0,00	179.624,84	179.624,84	0,00	183.043,00	0,00
0,00		0,00	0,00	0,00	0,00	179.624,84		-3.418,16	0,00
<b>46400.44400</b>	<b>Beiträge zur gesetzl. Sozialversicherung für Beschäftigte</b>						<b>Haushaltsvermerk: SN 1</b>	<b>Verf.-Ber.: 11</b>	
0,00	0,00	0,00	0,00	0,00	888.571,03	888.571,03	0,00	1.149.503,00	0,00
0,00		0,00	0,00	0,00	0,00	888.571,03		-260.931,97	0,00
<b>46400.44800</b>	<b>Beiträge zur gesetzl. Sozialversicherung für Sonstige</b>						<b>Haushaltsvermerk: SN 1</b>	<b>Verf.-Ber.: 11</b>	
0,00	0,00	0,00	0,00	0,00	0,00	0,00	0,00	5,00	0,00
0,00		0,00	0,00	0,00	0,00	0,00		-5,00	0,00
<b>46400.45100</b>	<b>Gesundheitsuntersuchungen u.ä.</b>						<b>Haushaltsvermerk: SN 1</b>	<b>Verf.-Ber.: 11</b>	
0,00	0,00	0,00	0,00	0,00	1.566,12	1.566,12	0,00	7.800,00	0,00
0,00		0,00	0,00	0,00	0,00	1.566,12		-6.233,88	0,00
<b>46400.50010</b>	<b>Gebäudeunterhaltung</b>						<b>Haushaltsvermerk: SN 2</b>	<b>Verf.-Ber.: 23</b>	
0,00	0,00	0,00	0,00	0,00	541.825,64	541.825,64	0,00	700.000,00	0,00
0,00		0,00	0,00	0,00	0,00	541.825,64		-158.174,36	0,00
<b>46400.51200</b>	<b>Unterhaltung Freizeitanlagen</b>						<b>Haushaltsvermerk: 1</b>	<b>Verf.-Ber.: 51</b>	
0,00	0,00	0,00	0,00	0,00	39.269,78	39.269,78	0,00	35.000,00	0,00
0,00		0,00	0,00	0,00	0,00	39.269,78		4.269,78	0,00
<b>46400.52020</b>	<b>Anschaffung und Unterhaltung von Büro- und Einrichtungsgegenständen</b>						<b>Haushaltsvermerk: 1</b>	<b>Verf.-Ber.: 51</b>	
0,00	0,00	0,00	0,00	0,00	23.627,34	23.627,34	0,00	27.640,00	0,00
0,00		0,00	0,00	0,00	0,00	23.627,34		-4.012,66	0,00
<b>46400.52150</b>	<b>Anschaffung und Unterhaltung von Maschinen und Geräten</b>						<b>Haushaltsvermerk: 1</b>	<b>Verf.-Ber.: 51</b>	
0,00	0,00	0,00	0,00	0,00	6.028,59	6.028,59	0,00	6.000,00	0,00
0,00		0,00	0,00	0,00	0,00	6.028,59		28,59	0,00
<b>46400.52200</b>	<b>Anschaffung und Unterhaltung von Spiel- und Sportgeräten</b>						<b>Haushaltsvermerk: 1</b>	<b>Verf.-Ber.: 51</b>	
0,00	0,00	0,00	0,00	0,00	14.272,79	14.272,79	0,00	16.500,00	0,00
0,00		0,00	0,00	0,00	0,00	14.272,79		-2.227,21	0,00



# Jahresrechnung Verwaltungshaushalt 2014 (in EUR)

Kassenreste	Abgänge auf Kassenreste	HH-Reste	Abgänge auf HH-Reste	HH-Reste Übernahme	Anordnungs-soll	Ist	Neue Kassenreste	HH-Ansatz +Nachträge	mehr+weniger-	
Globalber. Vorjahr		neue HH-Reste aus üpl.	Anordnungen auf HH-Reste	Neue HH-Reste	Globalber. lfd. Jahr	Rech.-Erg.		Soll-übertrag	üpl./apl.	
<b>46400</b>	<b>Tageseinrichtungen für Kinder</b>									
<b>46400.52300</b>	<b>Haushaltswäsche, Haushaltswaren</b>									
	0,00	0,00	0,00	0,00	0,00	33.594,18	33.594,18	0,00	49.500,00	0,00
	0,00		0,00	0,00	0,00	0,00	33.594,18		-15.905,82	0,00
<b>46400.54010</b>	<b>Wasser</b>									
	0,00	0,00	0,00	0,00	0,00	25.340,80	25.340,80	0,00	22.500,00	0,00
	0,00		0,00	0,00	0,00	0,00	25.340,80		2.840,80	0,00
<b>46400.54020</b>	<b>Gas</b>									
	0,00	0,00	0,00	0,00	0,00	18.298,77	18.298,77	0,00	14.600,00	0,00
	0,00		0,00	0,00	0,00	0,00	18.298,77		3.698,77	0,00
<b>46400.54030</b>	<b>Elektroenergie</b>									
	0,00	0,00	0,00	0,00	0,00	73.064,05	73.064,05	0,00	73.200,00	-135,95
	0,00		0,00	0,00	0,00	0,00	73.064,05		0,00	0,00
<b>46400.54050</b>	<b>Fernwärme</b>									
	0,00	0,00	0,00	0,00	0,00	99.228,56	99.228,56	0,00	125.700,00	-26.471,44
	0,00		0,00	0,00	0,00	0,00	99.228,56		0,00	0,00
<b>46400.54070</b>	<b>Abwasser</b>									
	0,00	0,00	0,00	0,00	0,00	28.180,43	28.180,43	0,00	26.100,00	0,00
	0,00		0,00	0,00	0,00	0,00	28.180,43		2.080,43	0,00
<b>46400.54100</b>	<b>Glas- und Gebäudereinigung</b>									
	0,00	0,00	0,00	0,00	0,00	168.438,45	168.438,45	0,00	159.000,00	0,00
	0,00		0,00	0,00	0,00	0,00	168.438,45		9.438,45	0,00
<b>46400.54150</b>	<b>Sonstige Reinigungskosten</b>									
	0,00	0,00	0,00	0,00	0,00	259,62	259,62	0,00	500,00	-240,38
	0,00		0,00	0,00	0,00	0,00	259,62		0,00	0,00
<b>46400.54250</b>	<b>Sonstige Abgaben</b>									
	0,00	0,00	0,00	0,00	0,00	48.463,91	48.463,91	0,00	35.900,00	0,00
	0,00		0,00	0,00	0,00	0,00	48.463,91		12.563,91	0,00
<b>46400.54900</b>	<b>Sonstige Bewirtschaftungskosten</b>									
	0,00	0,00	0,00	0,00	0,00	54,96	54,96	0,00	500,00	0,00
	0,00		0,00	0,00	0,00	0,00	54,96		-445,04	0,00
<b>46400.56010</b>	<b>Dienst- und Schutzkleidung</b>									
	0,00	0,00	0,00	0,00	0,00	208,48	208,48	0,00	360,00	0,00
	0,00		0,00	0,00	0,00	0,00	208,48		-151,52	0,00

# Jahresrechnung Verwaltungshaushalt 2014 (in EUR)

Kassenreste	Abgänge auf Kassenreste	HH-Reste	Abgänge auf HH-Reste	HH-Reste Übernahme	Anordnungs-soll	Ist	Neue Kassenreste	HH-Ansatz +Nachträge	mehr+ weniger-
Globalber. Vorjahr		neue HH-Reste aus üpl.	Anordnungen auf HH-Reste	Neue HH-Reste	Globalber. lfd. Jahr	Rech.-Erg.		Soll-übertrag	üpl./apl.
<b>46400</b>	<b>Tageseinrichtungen für Kinder</b>								
<b>46400.57010</b>	<b>Kauf von Lebensmitteln</b>								
							<b>Haushaltsvermerk: 1</b>	<b>Verf.-Ber.: 51</b>	
0,00	0,00	0,00	0,00	0,00	189.214,95	189.214,95	0,00	195.000,00	0,00
0,00		0,00	0,00	0,00	0,00	189.214,95		-5.785,05	0,00
<b>46400.57030</b>	<b>Verpflegung durch Dritte</b>								
							<b>Haushaltsvermerk: 1</b>	<b>Verf.-Ber.: 51</b>	
0,00	0,00	0,00	0,00	0,00	38.287,74	38.287,74	0,00	85.000,00	-15.000,00
0,00		0,00	0,00	0,00	0,00	38.287,74		-31.712,26	-15.000,00
<b>46400.57100</b>	<b>Erste Hilfe- Material</b>								
							<b>Haushaltsvermerk: 1</b>	<b>Verf.-Ber.: 51</b>	
0,00	0,00	0,00	0,00	0,00	927,06	927,06	0,00	800,00	0,00
0,00		0,00	0,00	0,00	0,00	927,06		127,06	0,00
<b>46400.57200</b>	<b>Sachkosten lt. Bewilligung</b>								
							<b>Haushaltsvermerk: 1</b>	<b>Verf.-Ber.: 51</b>	
0,00	0,00	0,00	0,00	0,00	4.335,37	4.335,37	0,00	9.000,00	0,00
0,00		0,00	0,00	0,00	0,00	4.335,37		-4.664,63	0,00
<b>46400.57500</b>	<b>Verbrauchsmaterial</b>								
							<b>Haushaltsvermerk: 1</b>	<b>Verf.-Ber.: 51</b>	
0,00	0,00	0,00	0,00	0,00	14.348,56	14.348,56	0,00	27.500,00	0,00
0,00		0,00	0,00	0,00	0,00	14.348,56		-13.151,44	0,00
<b>46400.57510</b>	<b>Amtsspezifisches Verbrauchsmaterial</b>								
							<b>Haushaltsvermerk: 1</b>	<b>Verf.-Ber.: 51</b>	
0,00	0,00	0,00	0,00	0,00	13.587,86	13.587,86	0,00	17.500,00	0,00
0,00		0,00	0,00	0,00	0,00	13.587,86		-3.912,14	0,00
<b>46400.60400</b>	<b>Veranstaltungen</b>								
							<b>Haushaltsvermerk: 1</b>	<b>Verf.-Ber.: 51</b>	
0,00	0,00	0,00	0,00	0,00	2.157,56	2.157,56	0,00	2.500,00	0,00
0,00		0,00	0,00	0,00	0,00	2.157,56		-342,44	0,00
<b>46400.65030</b>	<b>Büromaterial</b>								
							<b>Haushaltsvermerk: 1</b>	<b>Verf.-Ber.: 51</b>	
0,00	0,00	0,00	0,00	0,00	556,17	556,17	0,00	800,00	0,00
0,00		0,00	0,00	0,00	0,00	556,17		-243,83	0,00
<b>46400.65100</b>	<b>Amtsspezifische Fachliteratur und Medien</b>								
								<b>Verf.-Ber.: 11</b>	
0,00	0,00	0,00	0,00	0,00	650,73	650,73	0,00	730,00	-79,27
0,00		0,00	0,00	0,00	0,00	650,73		0,00	0,00
<b>46400.65220</b>	<b>Rundfunk- und Fernsehgebühren</b>								
							<b>Haushaltsvermerk: 1</b>	<b>Verf.-Ber.: 11</b>	
0,00	0,00	0,00	0,00	0,00	2.013,72	2.013,72	0,00	1.400,00	0,00
0,00		0,00	0,00	0,00	0,00	2.013,72		613,72	0,00
<b>46400.65230</b>	<b>Fernsprechgebühren</b>								
							<b>Haushaltsvermerk: 1</b>	<b>Verf.-Ber.: 11</b>	
0,00	0,00	0,00	0,00	0,00	9.174,07	9.174,07	0,00	11.000,00	-1.825,93
0,00		0,00	0,00	0,00	0,00	9.174,07		0,00	0,00

# Jahresrechnung Verwaltungshaushalt 2014 (in EUR)

Kassenreste	Abgänge auf Kassenreste	HH-Reste	Abgänge auf HH-Reste	HH-Reste Übernahme	Anordnungs-soll	Ist	Neue Kassenreste	HH-Ansatz +Nachträge	mehr+weniger-
Globalber. Vorjahr		neue HH-Reste aus üpl.	Anordnungen auf HH-Reste	Neue HH-Reste	Globalber. lfd. Jahr	Rech.-Erg.		Soll-übertrag	üpl./apl.
<b>46400</b>	<b>Tageseinrichtungen für Kinder</b>								
<b>46400.65420</b>	<b>Fahrtkosten und km-Geldentschädigung</b>								
							Haushaltsvermerk: 1	Verf.-Ber.: 67	
0,00	0,00	0,00	0,00	0,00	2.029,62	2.029,62	0,00	1.800,00	0,00
0,00		0,00	0,00	0,00	0,00	2.029,62		229,62	0,00
<b>46400.66300</b>	<b>Ausgaben aus Spenden</b>								
							Haushaltsvermerk: 1	Verf.-Ber.: 51	
0,00	0,00	0,00	0,00	0,00	1.000,00	1.000,00	0,00	0,00	1.000,00
0,00		0,00	0,00	0,00	0,00	1.000,00		0,00	3.250,00
<b>46400.67900</b>	<b>Innere Verrechnungen (Verwaltungsgemeinkosten)</b>								
							Haushaltsvermerk: 1	Verf.-Ber.: 20	
0,00	0,00	0,00	0,00	0,00	11.093,79	11.093,79	0,00	18.077,00	0,00
0,00		0,00	0,00	0,00	0,00	11.093,79		-6.983,21	0,00
<b>46400.68000</b>	<b>Kalkulatorische Abschreibungen</b>								
							Haushaltsvermerk: 1	Verf.-Ber.: 20	
0,00	0,00	0,00	0,00	0,00	362.208,45	362.208,45	0,00	380.500,00	0,00
0,00		0,00	0,00	0,00	0,00	362.208,45		-18.291,55	0,00
<b>46400.68500</b>	<b>Verzinsung Anlagekapital</b>								
							Haushaltsvermerk: 1	Verf.-Ber.: 20	
0,00	0,00	0,00	0,00	0,00	248.401,16	248.401,16	0,00	303.000,00	-23.174,33
0,00		0,00	0,00	0,00	0,00	248.401,16		-31.424,51	0,00
<b>Zwischensumme</b>	<b>Ausgabe:</b>								
0,00	0,00	0,00	0,00	0,00	8.698.342,77	8.698.342,77	0,00	9.523.559,00	-65.927,30
0,00		0,00	0,00	0,00	0,00	8.698.342,77		-759.288,93	-11.750,00
<b>Summe UA</b>	<b>Einnahme:</b>								
152.307,29	93.142,45	0,00	0,00	0,00	3.895.212,43	3.797.729,64	156.647,63	3.980.000,00	-84.787,57
0,00		0,00	0,00	0,00	0,00	3.802.069,98		0,00	3.410,81
<b>Summe UA</b>	<b>Ausgabe:</b>								
0,00	0,00	0,00	0,00	0,00	8.698.342,77	8.698.342,77	0,00	9.523.559,00	-65.927,30
0,00		0,00	0,00	0,00	0,00	8.698.342,77		-759.288,93	-11.750,00
<b>Summe UA</b>	<b>Differenz:</b>								
152.307,29	93.142,45	0,00	0,00	0,00	-4.803.130,34	-4.900.613,13	156.647,63	-5.543.559,00	-18.860,27
0,00		0,00	0,00	0,00	0,00	-4.896.272,79		759.288,93	15.160,81

# Jahresrechnung Verwaltungshaushalt 2014 (in EUR)

Kassenreste	Abgänge auf Kassenreste	HH-Reste	Abgänge auf HH-Reste	HH-Reste Übernahme	Anordnungs-soll	Ist	Neue Kassenreste	HH-Ansatz +Nachträge	mehr+ weniger-
Globalber. Vorjahr		neue HH-Reste aus üpl.	Anordnungen auf HH-Reste	Neue HH-Reste	Globalber. lfd. Jahr	Rech.-Erg.		Soll-übertrag	üpl./apl.
<b>46410</b>	<b>Freie Träger Kindertageseinrichtungen</b>								
<b>46410.14010</b>	<b>Einnahmen aus Mieten und Pachten langfristige Verträge</b>								
							<b>Haushaltsvermerk: PK</b>	<b>Verf.-Ber.: 23</b>	
89.054,73	3.458,72	0,00	0,00	0,00	2.459.945,05	2.545.461,06	80,00	2.477.650,00	-17.704,95
0,00		0,00	0,00	0,00	0,00	2.456.486,33		0,00	0,00
<b>46410.15030</b>	<b>Energie-Rückzahlung aus Vorjahren</b>								
							<b>Haushaltsvermerk: 3 PK</b>	<b>Verf.-Ber.: 23</b>	
0,00	0,00	0,00	0,00	0,00	13.004,30	13.004,30	0,00	0,00	13.004,30
0,00		0,00	0,00	0,00	0,00	13.004,30		0,00	13.004,30
<b>46410.15050</b>	<b>Sonstige Einnahmen</b>								
								<b>Verf.-Ber.: 51</b>	
0,00	0,00	0,00	0,00	0,00	-689.218,00	10.782,00	-700.000,00	720.000,00	-1.409.218,00
0,00		0,00	0,00	0,00	700.000,00	-689.218,00		0,00	0,00
<b>46410.15501</b>	<b>Sonstige Einnahmen</b>								
							<b>Haushaltsvermerk: PK</b>	<b>Verf.-Ber.: 51</b>	
74.034,15	26.141,74	0,00	0,00	0,00	2.394.265,05	942.151,98	1.500.005,48	0,00	2.394.265,05
0,00		0,00	0,00	0,00	0,00	2.368.123,31		0,00	225.000,00
<b>46410.16201</b>	<b>Erstattung von Gemeinden (Betriebskosten)</b>								
							<b>Haushaltsvermerk: PK</b>	<b>Verf.-Ber.: 51</b>	
4.496,00	710,00	0,00	0,00	0,00	348.857,05	314.086,35	38.556,70	320.000,00	28.857,05
0,00		0,00	0,00	0,00	0,00	348.147,05		0,00	0,00
<b>46410.17000</b>	<b>Zuweisungen und Zuschüsse für laufende Zwecke vom Bund</b>								
								<b>Verf.-Ber.: 51</b>	
0,00	0,00	0,00	0,00	0,00	100.000,00	100.000,00	0,00	0,00	100.000,00
0,00		0,00	0,00	0,00	0,00	100.000,00		0,00	79.000,00
<b>46410.17100</b>	<b>Zuweisungen und Zuschüsse für laufende Zwecke</b>								
								<b>Verf.-Ber.: 51</b>	
0,00	0,00	0,00	0,00	0,00	14.362.616,40	14.362.616,40	0,00	14.347.660,00	14.956,40
0,00		0,00	0,00	0,00	0,00	14.362.616,40		0,00	0,00
<b>46410.26100</b>	<b>Verzugszinsen</b>								
							<b>Haushaltsvermerk: PK</b>	<b>Verf.-Ber.: 51</b>	
0,00	0,00	0,00	0,00	0,00	9.987,84	9.987,84	0,00	0,00	9.987,84
0,00		0,00	0,00	0,00	0,00	9.987,84		0,00	7.000,00
<b>Zwischensumme</b>	<b>Einnahme:</b>								
<b>167.584,88</b>	<b>30.310,46</b>	<b>0,00</b>	<b>0,00</b>	<b>0,00</b>	<b>18.999.457,69</b>	<b>18.298.089,93</b>	<b>838.642,18</b>	<b>17.865.310,00</b>	<b>1.134.147,69</b>
<b>0,00</b>		<b>0,00</b>	<b>0,00</b>	<b>0,00</b>	<b>700.000,00</b>	<b>18.969.147,23</b>		<b>0,00</b>	<b>324.004,30</b>
<b>46410.50010</b>	<b>Gebäudeunterhaltung</b>								
							<b>Haushaltsvermerk: SN 2</b>	<b>Verf.-Ber.: 23</b>	
0,00	0,00	0,00	0,00	0,00	864.555,85	864.555,85	0,00	900.000,00	79.000,00
0,00		0,00	0,00	0,00	0,00	864.555,85		-114.444,15	79.000,00
<b>46410.51200</b>	<b>Unterhaltung Freizeitanlagen</b>								
							<b>Haushaltsvermerk: 1</b>	<b>Verf.-Ber.: 51</b>	
0,00	0,00	0,00	0,00	0,00	139.306,46	139.306,46	0,00	150.000,00	0,00
0,00		0,00	0,00	0,00	0,00	139.306,46		-10.693,54	0,00

# Jahresrechnung Verwaltungshaushalt 2014 (in EUR)

Kassenreste	Abgänge auf Kassenreste	HH-Reste	Abgänge auf HH-Reste	HH-Reste Übernahme	Anordnungs-soll	Ist	Neue Kassenreste	HH-Ansatz +Nachträge	mehr+ weniger-
Globalber. Vorjahr		neue HH-Reste aus üpl.	Anordnungen auf HH-Reste	Neue HH-Reste	Globalber. lfd. Jahr	Rech.-Erg.		Soll-übertrag	üpl.-/apl.
<b>46410</b>	<b>Freie Träger Kindertageseinrichtungen</b>								
<b>46410.53000</b>	<b>Mieten und Pachten</b>								
	0,00	0,00	0,00	0,00	81.102,62	81.102,62	0,00	79.000,00	0,00
	0,00	0,00	0,00	0,00	0,00	81.102,62		2.102,62	0,00
<b>46410.54010</b>	<b>Wasser</b>								
	0,00	0,00	0,00	0,00	29.593,77	29.593,77	0,00	36.400,00	-6.806,23
	0,00	0,00	0,00	0,00	0,00	29.593,77		0,00	0,00
<b>46410.54020</b>	<b>Gas</b>								
	0,00	0,00	0,00	0,00	29.838,47	29.838,47	0,00	60.500,00	-30.661,53
	0,00	0,00	0,00	0,00	0,00	29.838,47		0,00	0,00
<b>46410.54030</b>	<b>Elektroenergie</b>								
	0,00	0,00	0,00	0,00	74.172,07	74.172,07	0,00	100.400,00	-26.227,93
	0,00	0,00	0,00	0,00	0,00	74.172,07		0,00	0,00
<b>46410.54050</b>	<b>Fernwärme</b>								
	0,00	0,00	0,00	0,00	152.938,19	152.938,19	0,00	235.000,00	-82.061,81
	0,00	0,00	0,00	0,00	0,00	152.938,19		0,00	0,00
<b>46410.54060</b>	<b>Heizöl</b>								
	0,00	0,00	0,00	0,00	3.361,85	3.361,85	0,00	6.800,00	-3.438,15
	0,00	0,00	0,00	0,00	0,00	3.361,85		0,00	0,00
<b>46410.54070</b>	<b>Abwasser</b>								
	0,00	0,00	0,00	0,00	27.802,33	27.802,33	0,00	41.950,00	-14.147,67
	0,00	0,00	0,00	0,00	0,00	27.802,33		0,00	0,00
<b>46410.54250</b>	<b>sonstige Abgaben</b>								
	0,00	0,00	0,00	0,00	9.228,94	9.228,94	0,00	6.500,00	0,00
	0,00	0,00	0,00	0,00	0,00	9.228,94		2.728,94	0,00
<b>46410.67200</b>	<b>Erstattungen von Ausgaben des Verwaltungshaushalts Gemeinden und Gemeindeverbände</b>								
	0,00	0,00	0,00	0,00	556.390,04	556.390,04	0,00	550.000,00	0,00
	0,00	0,00	0,00	0,00	0,00	556.390,04		6.390,04	0,00
<b>46410.68000</b>	<b>Kalkulatorische Abschreibungen</b>								
	0,00	0,00	0,00	0,00	954.311,18	954.311,18	0,00	663.000,00	0,00
	0,00	0,00	0,00	0,00	0,00	954.311,18		291.311,18	0,00
<b>46410.68500</b>	<b>Verzinsung Anlagekapital</b>								
	0,00	0,00	0,00	0,00	718.756,94	718.756,94	0,00	623.000,00	0,00
	0,00	0,00	0,00	0,00	0,00	718.756,94		95.756,94	0,00

# Jahresrechnung Verwaltungshaushalt 2014 (in EUR)

Kassenreste	Abgänge auf Kassenreste	HH-Reste	Abgänge auf HH-Reste	HH-Reste Übernahme	Anordnungs-soll	Ist	Neue Kassenreste	HH-Ansatz +Nachträge	mehr+ weniger-
Globalber. Vorjahr		neue HH-Reste aus üpl.	Anordnungen auf HH-Reste	Neue HH-Reste	Globalber. lfd. Jahr	Rech.-Erg.		Soll-übertrag	üpl.-/apl.
<b>46410</b>	<b>Freie Träger Kindertageseinrichtungen</b>								
<b>46410.71800</b>	<b>Zuschüsse Betriebskosten</b>								
							Haushaltsvermerk: 1	Verf.-Ber.: 51	
0,00	0,00	0,00	0,00	0,00	38.351.614,95	38.351.614,95	0,00	38.300.000,00	0,00
0,00		0,00	0,00	0,00	0,00	38.351.614,95		51.614,95	0,00
<b>46410.71810</b>	<b>Zuschüsse für Mieten/ Erbbauzinsen</b>								
							Haushaltsvermerk: 1	Verf.-Ber.: 51	
0,00	0,00	0,00	0,00	0,00	2.702.713,20	2.702.713,20	0,00	2.641.780,00	0,00
0,00		0,00	0,00	0,00	0,00	2.702.713,20		60.933,20	0,00
<b>Zwischensumme</b>	<b>Ausgabe:</b>								
0,00	0,00	0,00	0,00	0,00	44.695.686,86	44.695.686,86	0,00	44.394.330,00	-84.343,32
0,00		0,00	0,00	0,00	0,00	44.695.686,86		385.700,18	79.000,00
<b>Summe UA</b>	<b>Einnahme:</b>								
167.584,88	30.310,46	0,00	0,00	0,00	18.999.457,69	18.298.089,93	838.642,18	17.865.310,00	1.134.147,69
0,00		0,00	0,00	0,00	700.000,00	18.969.147,23		0,00	324.004,30
<b>Summe UA</b>	<b>Ausgabe:</b>								
0,00	0,00	0,00	0,00	0,00	44.695.686,86	44.695.686,86	0,00	44.394.330,00	-84.343,32
0,00		0,00	0,00	0,00	0,00	44.695.686,86		385.700,18	79.000,00
<b>Summe UA</b>	<b>Differenz:</b>								
167.584,88	30.310,46	0,00	0,00	0,00	-25.696.229,17	-26.397.596,93	838.642,18	-26.529.020,00	1.218.491,01
0,00		0,00	0,00	0,00	700.000,00	-25.726.539,63		-385.700,18	245.004,30

# Jahresrechnung Verwaltungshaushalt 2014 (in EUR)

Kassenreste	Abgänge auf Kassenreste	HH-Reste	Abgänge auf HH-Reste	HH-Reste Übernahme	Anordnungs-soll	Ist	Neue Kassenreste	HH-Ansatz +Nachträge	mehr+ weniger-
Globalber. Vorjahr		neue HH-Reste aus üpl.	Anordnungen auf HH-Reste	Neue HH-Reste	Globalber. lfd. Jahr	Rech.-Erg.		Soll-übertrag	üpl./apl.
<b>46420</b>	<b>Kommunale Kinderkrippen</b>								
<b>46420.11100</b>	<b>Einn. aus Benutzungsgeb.u.ähnli.Entgelten</b>								
44.941,75	25.830,84	0,00	0,00	0,00	727.011,86	721.990,98	24.131,79	735.000,00	-7.988,14
0,00		0,00	0,00	0,00	0,00	701.181,02		0,00	0,00
<b>46420.13030</b>	<b>Einnahmen aus Verpflegung</b>								
4.891,05	3.287,40	0,00	0,00	0,00	177.071,58	174.739,99	3.935,24	225.000,00	-47.928,42
0,00		0,00	0,00	0,00	0,00	173.784,18		0,00	0,00
<b>46420.15030</b>	<b>Energie-Rückzahlung aus Vorjahren</b>								
0,00	0,00	0,00	0,00	0,00	372,28	372,28	0,00	0,00	372,28
0,00		0,00	0,00	0,00	0,00	372,28		0,00	372,28
<b>46420.15070</b>	<b>Einnahmen aus Verpflegung SGB II und XII</b>								
0,00	0,00	0,00	0,00	0,00	28.067,20	28.067,20	0,00	22.800,00	5.267,20
0,00		0,00	0,00	0,00	0,00	28.067,20		0,00	0,00
<b>46420.16201</b>	<b>Erstattung von Gemeinden (Gastbeiträge)</b>								
0,00	0,00	0,00	0,00	0,00	0,00	0,00	0,00	2.000,00	-2.000,00
0,00		0,00	0,00	0,00	0,00	0,00		0,00	0,00
<b>46420.17100</b>	<b>Zuweisung vom Land</b>								
0,00	0,00	0,00	0,00	0,00	1.096.680,00	1.096.680,00	0,00	1.024.000,00	72.680,00
0,00		0,00	0,00	0,00	0,00	1.096.680,00		0,00	0,00
<b>46420.17850</b>	<b>Einnahmen aus Spenden</b>								
0,00	0,00	0,00	0,00	0,00	1.555,01	1.555,01	0,00	0,00	1.555,01
0,00		0,00	0,00	0,00	0,00	1.555,01		0,00	1.555,01
<b>Zwischensumme</b>	<b>Einnahme:</b>								
<b>49.832,80</b>	<b>29.118,24</b>	<b>0,00</b>	<b>0,00</b>	<b>0,00</b>	<b>2.030.757,93</b>	<b>2.023.405,46</b>	<b>28.067,03</b>	<b>2.008.800,00</b>	<b>21.957,93</b>
<b>0,00</b>		<b>0,00</b>	<b>0,00</b>	<b>0,00</b>	<b>0,00</b>	<b>2.001.639,69</b>		<b>0,00</b>	<b>1.927,29</b>
<b>46420.41400</b>	<b>Dienstbezüge für Beschäftigte</b>								
0,00	0,00	0,00	0,00	0,00	3.368.630,40	3.368.630,40	0,00	3.347.636,00	0,00
0,00		0,00	0,00	0,00	0,00	3.368.630,40		20.994,40	0,00
<b>46420.43400</b>	<b>Beiträge zu Versorgungskassen für Beschäftigte</b>								
0,00	0,00	0,00	0,00	0,00	109.252,02	109.252,02	0,00	103.712,00	0,00
0,00		0,00	0,00	0,00	0,00	109.252,02		5.540,02	0,00
<b>46420.44400</b>	<b>Beiträge zur gesetzl. Sozialversicherung für Beschäftigte</b>								
0,00	0,00	0,00	0,00	0,00	546.639,14	546.639,14	0,00	659.204,00	0,00
0,00		0,00	0,00	0,00	0,00	546.639,14		-112.564,86	0,00

# Jahresrechnung Verwaltungshaushalt 2014 (in EUR)

Kassenreste	Abgänge auf Kassenreste	HH-Reste	Abgänge auf HH-Reste	HH-Reste Übernahme	Anordnungs-soll	Ist	Neue Kassenreste	HH-Ansatz +Nachträge	mehr+weniger-
Globalber. Vorjahr		neue HH-Reste aus üpl.	Anordnungen auf HH-Reste	Neue HH-Reste	Globalber. lfd. Jahr	Rech.-Erg.		Soll-übertrag	üpl.-/apl.
<b>46420</b>	<b>Kommunale Kinderkrippen</b>								
<b>46420.45100</b>	<b>Gesundheitsuntersuchungen u.ä.</b>								
	0,00	0,00	0,00	0,00	0,00	33,92	33,92	0,00	0,00
	0,00		0,00	0,00	0,00	0,00	33,92	33,92	0,00
<b>46420.50010</b>	<b>Gebäudeunterhaltung</b>								
	0,00	0,00	0,00	0,00	0,00	14.873,27	14.873,27	0,00	15.000,00
	0,00		0,00	0,00	0,00	0,00	14.873,27	-126,73	0,00
<b>46420.51200</b>	<b>Unterhaltung Freizeitanlagen</b>								
	0,00	0,00	0,00	0,00	0,00	22.003,67	22.003,67	0,00	20.000,00
	0,00		0,00	0,00	0,00	0,00	22.003,67	2.003,67	0,00
<b>46420.52020</b>	<b>Anschaffung und Unterhaltung von Büro- und Einrichtungsgegenständen</b>								
	0,00	0,00	0,00	0,00	0,00	13.468,56	13.468,56	0,00	19.000,00
	0,00		0,00	0,00	0,00	0,00	13.468,56	-5.531,44	0,00
<b>46420.52150</b>	<b>Anschaffung und Unterhaltung von Maschinen und Geräten</b>								
	0,00	0,00	0,00	0,00	0,00	2.245,30	2.245,30	0,00	2.000,00
	0,00		0,00	0,00	0,00	0,00	2.245,30	245,30	0,00
<b>46420.52200</b>	<b>Anschaffung und Unterhaltung von Spiel- und Sportgeräten</b>								
	0,00	0,00	0,00	0,00	0,00	3.981,85	3.981,85	0,00	6.500,00
	0,00		0,00	0,00	0,00	0,00	3.981,85	-2.518,15	0,00
<b>46420.52300</b>	<b>Haushaltswäsche, Haushaltswaren</b>								
	0,00	0,00	0,00	0,00	0,00	44.561,46	44.561,46	0,00	47.000,00
	0,00		0,00	0,00	0,00	0,00	44.561,46	-2.438,54	0,00
<b>46420.54010</b>	<b>Wasser</b>								
	0,00	0,00	0,00	0,00	0,00	5.464,86	5.464,86	0,00	5.250,00
	0,00		0,00	0,00	0,00	0,00	5.464,86	214,86	0,00
<b>46420.54020</b>	<b>Gas</b>								
	0,00	0,00	0,00	0,00	0,00	8.716,49	8.716,49	0,00	5.750,00
	0,00		0,00	0,00	0,00	0,00	8.716,49	2.966,49	0,00
<b>46420.54030</b>	<b>Elektroenergie</b>								
	0,00	0,00	0,00	0,00	0,00	17.213,93	17.213,93	0,00	8.100,00
	0,00		0,00	0,00	0,00	0,00	17.213,93	9.113,93	0,00
<b>46420.54050</b>	<b>Fernwärme</b>								
	0,00	0,00	0,00	0,00	0,00	49.734,70	49.734,70	0,00	48.600,00
	0,00		0,00	0,00	0,00	0,00	49.734,70	1.134,70	0,00



# Jahresrechnung Verwaltungshaushalt 2014 (in EUR)

Kassenreste	Abgänge auf Kassenreste	HH-Reste	Abgänge auf HH-Reste	HH-Reste Übernahme	Anordnungs-soll	Ist	Neue Kassenreste	HH-Ansatz +Nachträge	mehr+weniger-
Globalber. Vorjahr		neue HH-Reste aus üpl.	Anordnungen auf HH-Reste	Neue HH-Reste	Globalber. lfd. Jahr	Rech.-Erg.		Soll-übertrag	üpl.-/apl.
<b>46420</b>	<b>Kommunale Kinderkrippen</b>								
<b>46420.54070</b>	<b>Abwasser</b>								
							<b>Haushaltsvermerk: SN 3</b>	<b>Verf.-Ber.: 23</b>	
0,00	0,00	0,00	0,00	0,00	7.799,02	7.799,02	0,00	6.150,00	0,00
0,00		0,00	0,00	0,00	0,00	7.799,02		1.649,02	0,00
<b>46420.54100</b>	<b>Glas- und Gebäudereinigung</b>								
							<b>Haushaltsvermerk: 1</b>	<b>Verf.-Ber.: 23</b>	
0,00	0,00	0,00	0,00	0,00	75.047,32	75.047,32	0,00	82.200,00	0,00
0,00		0,00	0,00	0,00	0,00	75.047,32		-7.152,68	0,00
<b>46420.54150</b>	<b>Sonstige Reinigungskosten</b>								
							<b>Haushaltsvermerk: 1</b>	<b>Verf.-Ber.: 23</b>	
0,00	0,00	0,00	0,00	0,00	0,00	0,00	0,00	350,00	-350,00
0,00		0,00	0,00	0,00	0,00	0,00		0,00	0,00
<b>46420.54250</b>	<b>Sonstige Abgaben</b>								
							<b>Haushaltsvermerk: 1</b>	<b>Verf.-Ber.: 23</b>	
0,00	0,00	0,00	0,00	0,00	10.844,30	10.844,30	0,00	12.500,00	0,00
0,00		0,00	0,00	0,00	0,00	10.844,30		-1.655,70	0,00
<b>46420.54900</b>	<b>Sonstige Bewirtschaftungskosten</b>								
							<b>Haushaltsvermerk: 1</b>	<b>Verf.-Ber.: 51</b>	
0,00	0,00	0,00	0,00	0,00	144,65	144,65	0,00	0,00	0,00
0,00		0,00	0,00	0,00	0,00	144,65		144,65	0,00
<b>46420.57010</b>	<b>Kauf von Lebensmitteln</b>								
							<b>Haushaltsvermerk: 1</b>	<b>Verf.-Ber.: 51</b>	
0,00	0,00	0,00	0,00	0,00	75.598,45	75.598,45	0,00	78.000,00	0,00
0,00		0,00	0,00	0,00	0,00	75.598,45		-2.401,55	0,00
<b>46420.57030</b>	<b>Verpflegung durch Dritte</b>								
							<b>Haushaltsvermerk: 1</b>	<b>Verf.-Ber.: 51</b>	
0,00	0,00	0,00	0,00	0,00	1.081,90	1.081,90	0,00	0,00	0,00
0,00		0,00	0,00	0,00	0,00	1.081,90		1.081,90	0,00
<b>46420.57100</b>	<b>Erste-Hilfe-Material</b>								
							<b>Haushaltsvermerk: 1</b>	<b>Verf.-Ber.: 51</b>	
0,00	0,00	0,00	0,00	0,00	92,51	92,51	0,00	300,00	0,00
0,00		0,00	0,00	0,00	0,00	92,51		-207,49	0,00
<b>46420.57500</b>	<b>Verbrauchsmaterial</b>								
							<b>Haushaltsvermerk: 1</b>	<b>Verf.-Ber.: 51</b>	
0,00	0,00	0,00	0,00	0,00	38.213,30	38.213,30	0,00	45.000,00	0,00
0,00		0,00	0,00	0,00	0,00	38.213,30		-6.786,70	0,00
<b>46420.57510</b>	<b>Amtsspezifisches Verbrauchsmaterial</b>								
							<b>Haushaltsvermerk: 1</b>	<b>Verf.-Ber.: 51</b>	
0,00	0,00	0,00	0,00	0,00	3.096,95	3.096,95	0,00	6.500,00	0,00
0,00		0,00	0,00	0,00	0,00	3.096,95		-3.403,05	0,00
<b>46420.60400</b>	<b>Veranstaltungen</b>								
							<b>Haushaltsvermerk: 1</b>	<b>Verf.-Ber.: 51</b>	
0,00	0,00	0,00	0,00	0,00	629,27	629,27	0,00	1.250,00	0,00
0,00		0,00	0,00	0,00	0,00	629,27		-620,73	0,00

# Jahresrechnung Verwaltungshaushalt 2014 (in EUR)

Kassenreste	Abgänge auf Kassenreste	HH-Reste	Abgänge auf HH-Reste	HH-Reste Übernahme	Anordnungs-soll	Ist	Neue Kassenreste	HH-Ansatz +Nachträge	mehr+ weniger-
Globalber. Vorjahr		neue HH-Reste aus üpl.	Anordnungen auf HH-Reste	Neue HH-Reste	Globalber. lfd. Jahr	Rech.-Erg.		Soll-übertrag	üpl./apl.
<b>46420</b>	<b>Kommunale Kinderkrippen</b>								
<b>46420.65030</b>	<b>Büromaterial</b>								
							Haushaltsvermerk: 1	Verf.-Ber.: 51	
0,00	0,00	0,00	0,00	0,00	682,73	682,73	0,00	300,00	0,00
0,00		0,00	0,00	0,00	0,00	682,73		382,73	0,00
<b>46420.65100</b>	<b>Amtsspezifische Fachliteratur und Medien</b>								
								Verf.-Ber.: 11	
0,00	0,00	0,00	0,00	0,00	318,98	318,98	0,00	450,00	-131,02
0,00		0,00	0,00	0,00	0,00	318,98		0,00	0,00
<b>46420.65220</b>	<b>Rundfunk- und Fernsehgebühren</b>								
							Haushaltsvermerk: 1	Verf.-Ber.: 11	
0,00	0,00	0,00	0,00	0,00	0,00	0,00	0,00	1.000,00	-1.000,00
0,00		0,00	0,00	0,00	0,00	0,00		0,00	0,00
<b>46420.65230</b>	<b>Fernsprechgebühren</b>								
							Haushaltsvermerk: 1	Verf.-Ber.: 11	
0,00	0,00	0,00	0,00	0,00	1.076,73	1.076,73	0,00	1.800,00	-723,27
0,00		0,00	0,00	0,00	0,00	1.076,73		0,00	0,00
<b>46420.65420</b>	<b>Fahrtkosten und km-Geldentschädigung</b>								
							Haushaltsvermerk: 1	Verf.-Ber.: 67	
0,00	0,00	0,00	0,00	0,00	648,59	648,59	0,00	600,00	0,00
0,00		0,00	0,00	0,00	0,00	648,59		48,59	0,00
<b>46420.66300</b>	<b>Ausgaben aus Spenden</b>								
								Verf.-Ber.: 51	
0,00	0,00	0,00	0,00	0,00	1.555,01	1.555,01	0,00	0,00	1.555,01
0,00		0,00	0,00	0,00	0,00	1.555,01		0,00	1.555,01
<b>46420.67900</b>	<b>Innere Verrechnungen (Verwaltungsgemeinkosten)</b>								
							Haushaltsvermerk: 1	Verf.-Ber.: 20	
0,00	0,00	0,00	0,00	0,00	6.684,72	6.684,72	0,00	10.382,00	0,00
0,00		0,00	0,00	0,00	0,00	6.684,72		-3.697,28	0,00
<b>46420.68000</b>	<b>Kalkulatorische Abschreibungen</b>								
							Haushaltsvermerk: 1	Verf.-Ber.: 20	
0,00	0,00	0,00	0,00	0,00	12.164,59	12.164,59	0,00	8.000,00	0,00
0,00		0,00	0,00	0,00	0,00	12.164,59		4.164,59	0,00
<b>46420.68500</b>	<b>Verzinsung Anlagekapital</b>								
							Haushaltsvermerk: 1	Verf.-Ber.: 20	
0,00	0,00	0,00	0,00	0,00	1.860,63	1.860,63	0,00	1.500,00	0,00
0,00		0,00	0,00	0,00	0,00	1.860,63		360,63	0,00
<b>Zwischensumme</b>	<b>Ausgabe:</b>								
<b>0,00</b>	<b>0,00</b>	<b>0,00</b>	<b>0,00</b>	<b>0,00</b>	<b>4.444.359,22</b>	<b>4.444.359,22</b>	<b>0,00</b>	<b>4.544.034,00</b>	<b>-649,28</b>
<b>0,00</b>		<b>0,00</b>	<b>0,00</b>	<b>0,00</b>	<b>0,00</b>	<b>4.444.359,22</b>		<b>-99.025,50</b>	<b>1.555,01</b>

# Jahresrechnung Verwaltungshaushalt 2014 (in EUR)

Kassenreste	Abgänge auf Kassenreste	HH-Reste	Abgänge auf HH-Reste	HH-Reste Übernahme	Anordnungs-soll	Ist	Neue Kassenreste	HH-Ansatz +Nachträge	mehr+ weniger-
Globalber. Vorjahr		neue HH-Reste aus üpl.	Anordnungen auf HH-Reste	Neue HH-Reste	Globalber. lfd. Jahr	Rech.-Erg.		Soll-übertrag	üpl.-/apl.
46420	Kommunale Kinderkrippen								
Summe UA	Einnahme:								
49.832,80	29.118,24	0,00	0,00	0,00	2.030.757,93	2.023.405,46	28.067,03	2.008.800,00	21.957,93
0,00		0,00	0,00	0,00	0,00	2.001.639,69		0,00	1.927,29
Summe UA	Ausgabe:								
0,00	0,00	0,00	0,00	0,00	4.444.359,22	4.444.359,22	0,00	4.544.034,00	-649,28
0,00		0,00	0,00	0,00	0,00	4.444.359,22		-99.025,50	1.555,01
Summe UA	Differenz:								
49.832,80	29.118,24	0,00	0,00	0,00	-2.413.601,29	-2.420.953,76	28.067,03	-2.535.234,00	22.607,21
0,00		0,00	0,00	0,00	0,00	-2.442.719,53		99.025,50	372,28

# Jahresrechnung Verwaltungshaushalt 2014 (in EUR)

Kassenreste	Abgänge auf Kassenreste	HH-Reste	Abgänge auf HH-Reste	HH-Reste Übernahme	Anordnungs-soll	Ist	Neue Kassenreste	HH-Ansatz +Nachträge	mehr+ weniger-
Globalber. Vorjahr		neue HH-Reste aus üpl.	Anordnungen auf HH-Reste	Neue HH-Reste	Globalber. lfd. Jahr	Rech.-Erg.		Soll-übertrag	üpl.-/apl.
<b>46510</b>	<b>Freie Träger von Beratungsstellen</b>								
<b>46510.15050</b>	<b>Sonstige Einnahmen</b>								
									<b>Verf.-Ber.: 51</b>
0,00	0,00	0,00	0,00	0,00	1.942,48	1.942,48	0,00	1.300,00	642,48
0,00		0,00	0,00	0,00	0,00	1.942,48		0,00	0,00
<b>Zwischensumme</b>	<b>Einnahme:</b>								
<b>0,00</b>	<b>0,00</b>	<b>0,00</b>	<b>0,00</b>	<b>0,00</b>	<b>1.942,48</b>	<b>1.942,48</b>	<b>0,00</b>	<b>1.300,00</b>	<b>642,48</b>
<b>0,00</b>		<b>0,00</b>	<b>0,00</b>	<b>0,00</b>	<b>0,00</b>	<b>1.942,48</b>		<b>0,00</b>	<b>0,00</b>
<b>46510.71800</b>	<b>Zuschüsse übrige Bereiche</b>								
							<b>Haushaltsvermerk: 1</b>		<b>Verf.-Ber.: 51</b>
0,00	0,00	0,00	0,00	0,00	535.254,45	535.254,45	0,00	540.000,00	0,00
0,00		0,00	0,00	0,00	0,00	535.254,45		-4.745,55	0,00
<b>Zwischensumme</b>	<b>Ausgabe:</b>								
<b>0,00</b>	<b>0,00</b>	<b>0,00</b>	<b>0,00</b>	<b>0,00</b>	<b>535.254,45</b>	<b>535.254,45</b>	<b>0,00</b>	<b>540.000,00</b>	<b>0,00</b>
<b>0,00</b>		<b>0,00</b>	<b>0,00</b>	<b>0,00</b>	<b>0,00</b>	<b>535.254,45</b>		<b>-4.745,55</b>	<b>0,00</b>
<b>Summe UA</b>	<b>Einnahme:</b>								
<b>0,00</b>	<b>0,00</b>	<b>0,00</b>	<b>0,00</b>	<b>0,00</b>	<b>1.942,48</b>	<b>1.942,48</b>	<b>0,00</b>	<b>1.300,00</b>	<b>642,48</b>
<b>0,00</b>		<b>0,00</b>	<b>0,00</b>	<b>0,00</b>	<b>0,00</b>	<b>1.942,48</b>		<b>0,00</b>	<b>0,00</b>
<b>Summe UA</b>	<b>Ausgabe:</b>								
<b>0,00</b>	<b>0,00</b>	<b>0,00</b>	<b>0,00</b>	<b>0,00</b>	<b>535.254,45</b>	<b>535.254,45</b>	<b>0,00</b>	<b>540.000,00</b>	<b>0,00</b>
<b>0,00</b>		<b>0,00</b>	<b>0,00</b>	<b>0,00</b>	<b>0,00</b>	<b>535.254,45</b>		<b>-4.745,55</b>	<b>0,00</b>
<b>Summe UA</b>	<b>Differenz:</b>								
<b>0,00</b>	<b>0,00</b>	<b>0,00</b>	<b>0,00</b>	<b>0,00</b>	<b>-533.311,97</b>	<b>-533.311,97</b>	<b>0,00</b>	<b>-538.700,00</b>	<b>642,48</b>
<b>0,00</b>		<b>0,00</b>	<b>0,00</b>	<b>0,00</b>	<b>0,00</b>	<b>-533.311,97</b>		<b>4.745,55</b>	<b>0,00</b>

# Jahresrechnung Verwaltungshaushalt 2014 (in EUR)

Kassenreste	Abgänge auf Kassenreste	HH-Reste	Abgänge auf HH-Reste	HH-Reste Übernahme	Anordnungs-soll	Ist	Neue Kassenreste	HH-Ansatz +Nachträge	mehr+ weniger-
Globalber. Vorjahr		neue HH-Reste aus üpl.	Anordnungen auf HH-Reste	Neue HH-Reste	Globalber. lfd. Jahr	Rech.-Erg.		Soll-übertrag	üpl.-/apl.
<b>46601</b>	<b>Freie Träger von Einrichtungen für Hilfe zur Erziehung</b>								
<b>46601.14010</b>	<b>Einnahmen aus Mieten und Pachten langfristige Verträge</b>								
							Haushaltsvermerk: PK	Verf.-Ber.: 23	
0,00	0,00	0,00	0,00	0,00	262.952,73	262.952,73	0,00	260.000,00	2.952,73
0,00		0,00	0,00	0,00	0,00	262.952,73		0,00	0,00
<b>Zwischensumme</b>	<b>Einnahme:</b>								
<b>0,00</b>	<b>0,00</b>	<b>0,00</b>	<b>0,00</b>	<b>0,00</b>	<b>262.952,73</b>	<b>262.952,73</b>	<b>0,00</b>	<b>260.000,00</b>	<b>2.952,73</b>
<b>0,00</b>		<b>0,00</b>	<b>0,00</b>	<b>0,00</b>	<b>0,00</b>	<b>262.952,73</b>		<b>0,00</b>	<b>0,00</b>
<b>46601.50010</b>	<b>Gebäudeunterhaltung</b>								
							Haushaltsvermerk: SN 2	Verf.-Ber.: 23	
0,00	0,00	0,00	0,00	0,00	37.745,74	37.745,74	0,00	10.000,00	0,00
0,00		0,00	0,00	0,00	0,00	37.745,74		27.745,74	0,00
<b>46601.51200</b>	<b>Unterhaltung Freizeitanlagen</b>								
							Haushaltsvermerk: 1	Verf.-Ber.: 51	
0,00	0,00	0,00	0,00	0,00	2.049,55	2.049,55	0,00	3.000,00	0,00
0,00		0,00	0,00	0,00	0,00	2.049,55		-950,45	0,00
<b>46601.54050</b>	<b>Fernwärme</b>								
							Haushaltsvermerk: SN 3	Verf.-Ber.: 23	
0,00	0,00	0,00	0,00	0,00	17.431,60	17.431,60	0,00	18.550,00	-1.118,40
0,00		0,00	0,00	0,00	0,00	17.431,60		0,00	0,00
<b>46601.68000</b>	<b>Kalkulatorische Abschreibungen</b>								
							Haushaltsvermerk: 1	Verf.-Ber.: 20	
0,00	0,00	0,00	0,00	0,00	86.083,53	86.083,53	0,00	86.000,00	0,00
0,00		0,00	0,00	0,00	0,00	86.083,53		83,53	0,00
<b>46601.68500</b>	<b>Verzinsung Anlagekapital</b>								
							Haushaltsvermerk: 1	Verf.-Ber.: 20	
0,00	0,00	0,00	0,00	0,00	65.425,65	65.425,65	0,00	65.000,00	0,00
0,00		0,00	0,00	0,00	0,00	65.425,65		425,65	0,00
<b>Zwischensumme</b>	<b>Ausgabe:</b>								
<b>0,00</b>	<b>0,00</b>	<b>0,00</b>	<b>0,00</b>	<b>0,00</b>	<b>208.736,07</b>	<b>208.736,07</b>	<b>0,00</b>	<b>182.550,00</b>	<b>-1.118,40</b>
<b>0,00</b>		<b>0,00</b>	<b>0,00</b>	<b>0,00</b>	<b>0,00</b>	<b>208.736,07</b>		<b>27.304,47</b>	<b>0,00</b>
<b>Summe UA</b>	<b>Einnahme:</b>								
<b>0,00</b>	<b>0,00</b>	<b>0,00</b>	<b>0,00</b>	<b>0,00</b>	<b>262.952,73</b>	<b>262.952,73</b>	<b>0,00</b>	<b>260.000,00</b>	<b>2.952,73</b>
<b>0,00</b>		<b>0,00</b>	<b>0,00</b>	<b>0,00</b>	<b>0,00</b>	<b>262.952,73</b>		<b>0,00</b>	<b>0,00</b>
<b>Summe UA</b>	<b>Ausgabe:</b>								
<b>0,00</b>	<b>0,00</b>	<b>0,00</b>	<b>0,00</b>	<b>0,00</b>	<b>208.736,07</b>	<b>208.736,07</b>	<b>0,00</b>	<b>182.550,00</b>	<b>-1.118,40</b>
<b>0,00</b>		<b>0,00</b>	<b>0,00</b>	<b>0,00</b>	<b>0,00</b>	<b>208.736,07</b>		<b>27.304,47</b>	<b>0,00</b>
<b>Summe UA</b>	<b>Differenz:</b>								
<b>0,00</b>	<b>0,00</b>	<b>0,00</b>	<b>0,00</b>	<b>0,00</b>	<b>54.216,66</b>	<b>54.216,66</b>	<b>0,00</b>	<b>77.450,00</b>	<b>4.071,13</b>
<b>0,00</b>		<b>0,00</b>	<b>0,00</b>	<b>0,00</b>	<b>0,00</b>	<b>54.216,66</b>		<b>-27.304,47</b>	<b>0,00</b>

# Jahresrechnung Verwaltungshaushalt 2014 (in EUR)

Kassenreste	Abgänge auf Kassenreste	HH-Reste	Abgänge auf HH-Reste	HH-Reste Übernahme	Anordnungs-soll	Ist	Neue Kassenreste	HH-Ansatz +Nachträge	mehr+weniger-	
Globalber. Vorjahr		neue HH-Reste aus üpl.	Anordnungen auf HH-Reste	Neue HH-Reste	Globalber. lfd. Jahr	Rech.-Erg.		Soll-übertrag	üpl.-/apl.	
<b>46630</b>	<b>Jugendhilfzentrum "ASTER"</b>									
<b>46630.11100</b>	<b>Einnahmen aus Benutzungsgebühren für Heime</b>								<b>Verf.-Ber.: 51</b>	
0,00	0,00	0,00	0,00	0,00	297.841,97	297.841,97	0,00	380.000,00	-82.158,03	
0,00		0,00	0,00	0,00	0,00	297.841,97		0,00	0,00	
<b>46630.11110</b>	<b>Entgelte für Tagesgruppe</b>								<b>Verf.-Ber.: 51</b>	
0,00	0,00	0,00	0,00	0,00	138.612,77	138.612,77	0,00	148.000,00	-9.387,23	
0,00		0,00	0,00	0,00	0,00	138.612,77		0,00	0,00	
<b>46630.11120</b>	<b>Entgelte für betreutes Wohnen</b>								<b>Verf.-Ber.: 51</b>	
0,00	0,00	0,00	0,00	0,00	169.804,09	169.804,09	0,00	126.000,00	43.804,09	
0,00		0,00	0,00	0,00	0,00	169.804,09		0,00	0,00	
<b>46630.11130</b>	<b>Entgelte für sozialpädagog. Erziehung</b>								<b>Verf.-Ber.: 51</b>	
0,00	0,00	0,00	0,00	0,00	105.860,79	105.860,79	0,00	200.000,00	-94.139,21	
0,00		0,00	0,00	0,00	0,00	105.860,79		0,00	0,00	
<b>46630.15030</b>	<b>Energie-Rückzahlung aus Vorjahren</b>								<b>Haushaltsvermerk: 3 PK</b>	<b>Verf.-Ber.: 23</b>
0,00	0,00	0,00	0,00	0,00	492,39	492,39	0,00	0,00	492,39	
0,00		0,00	0,00	0,00	0,00	492,39		0,00	492,39	
<b>46630.17800</b>	<b>Zuweisungen und Zuschüsse für laufende Zwecke übrige Bereiche</b>								<b>Verf.-Ber.: 51</b>	
0,00	0,00	0,00	0,00	0,00	15.381,50	15.381,50	0,00	0,00	15.381,50	
0,00		0,00	0,00	0,00	0,00	15.381,50		0,00	0,00	
<b>46630.17850</b>	<b>Einnahmen aus Spenden</b>								<b>Haushaltsvermerk: 3</b>	<b>Verf.-Ber.: 20</b>
0,00	0,00	0,00	0,00	0,00	239,00	239,00	0,00	0,00	239,00	
0,00		0,00	0,00	0,00	0,00	239,00		0,00	964,32	
<b>Zwischensumme</b>	<b>Einnahme:</b>									
<b>0,00</b>	<b>0,00</b>	<b>0,00</b>	<b>0,00</b>	<b>0,00</b>	<b>728.232,51</b>	<b>728.232,51</b>	<b>0,00</b>	<b>854.000,00</b>	<b>-125.767,49</b>	
<b>0,00</b>		<b>0,00</b>	<b>0,00</b>	<b>0,00</b>	<b>0,00</b>	<b>728.232,51</b>		<b>0,00</b>	<b>1.456,71</b>	
<b>46630.41400</b>	<b>Dienstbezüge für Beschäftigte</b>								<b>Haushaltsvermerk: SN 1</b>	<b>Verf.-Ber.: 11</b>
0,00	0,00	0,00	0,00	0,00	653.396,07	653.396,07	0,00	497.952,00	0,00	
0,00		0,00	0,00	0,00	0,00	653.396,07		155.444,07	0,00	
<b>46630.43400</b>	<b>Beiträge zu Versorgungskassen für Beschäftigte</b>								<b>Haushaltsvermerk: SN 1</b>	<b>Verf.-Ber.: 11</b>
0,00	0,00	0,00	0,00	0,00	21.134,68	21.134,68	0,00	18.626,00	0,00	
0,00		0,00	0,00	0,00	0,00	21.134,68		2.508,68	0,00	
<b>46630.44400</b>	<b>Beiträge zur gesetzl. Sozialversicherung für Beschäftigte</b>								<b>Haushaltsvermerk: SN 1</b>	<b>Verf.-Ber.: 11</b>
0,00	0,00	0,00	0,00	0,00	124.577,54	124.577,54	0,00	116.199,00	0,00	
0,00		0,00	0,00	0,00	0,00	124.577,54		8.378,54	0,00	

# Jahresrechnung Verwaltungshaushalt 2014 (in EUR)

Kassenreste	Abgänge auf Kassenreste	HH-Reste	Abgänge auf HH-Reste	HH-Reste Übernahme	Anordnungs-soll	Ist	Neue Kassenreste	HH-Ansatz +Nachträge	mehr+ weniger-
Globalber. Vorjahr		neue HH-Reste aus üpl.	Anordnungen auf HH-Reste	Neue HH-Reste	Globalber. lfd. Jahr	Rech.-Erg.		Soll-übertrag	üpl./apl.
<b>46630</b>	<b>Jugendhilfzentrum "ASTER"</b>								
<b>46630.50010</b>	<b>Gebäudeunterhaltung</b>								
							<b>Haushaltsvermerk: SN 2</b>	<b>Verf.-Ber.: 23</b>	
0,00	0,00	0,00	0,00	0,00	11.139,66	11.139,66	0,00	11.000,00	0,00
0,00		0,00	0,00	0,00	0,00	11.139,66		139,66	0,00
<b>46630.51200</b>	<b>Unterhaltung Freizeitanlagen</b>								
							<b>Haushaltsvermerk: 1</b>	<b>Verf.-Ber.: 51</b>	
0,00	0,00	0,00	0,00	0,00	0,00	0,00	0,00	1.500,00	0,00
0,00		0,00	0,00	0,00	0,00	0,00		-1.500,00	0,00
<b>46630.52020</b>	<b>Anschaffung und Unterhaltung von Büro- und Einrichtungsgegenständen</b>								
							<b>Haushaltsvermerk: 1</b>	<b>Verf.-Ber.: 51</b>	
0,00	0,00	0,00	0,00	0,00	10.581,72	10.581,72	0,00	2.300,00	0,00
0,00		0,00	0,00	0,00	0,00	10.581,72		8.281,72	0,00
<b>46630.52150</b>	<b>Anschaffung und Unterhaltung von Maschinen und Geräten</b>								
							<b>Haushaltsvermerk: 1</b>	<b>Verf.-Ber.: 51</b>	
0,00	0,00	0,00	0,00	0,00	1.864,24	1.864,24	0,00	3.000,00	0,00
0,00		0,00	0,00	0,00	0,00	1.864,24		-1.135,76	0,00
<b>46630.52200</b>	<b>Anschaffung und Unterhaltung von Spiel- und Sportgeräten</b>								
							<b>Haushaltsvermerk: 1</b>	<b>Verf.-Ber.: 51</b>	
0,00	0,00	0,00	0,00	0,00	521,24	521,24	0,00	2.700,00	0,00
0,00		0,00	0,00	0,00	0,00	521,24		-2.178,76	0,00
<b>46630.52300</b>	<b>Haushaltswäsche, Haushaltswaren</b>								
							<b>Haushaltsvermerk: 1</b>	<b>Verf.-Ber.: 51</b>	
0,00	0,00	0,00	0,00	0,00	1.456,82	1.456,82	0,00	3.000,00	0,00
0,00		0,00	0,00	0,00	0,00	1.456,82		-1.543,18	0,00
<b>46630.53000</b>	<b>Mieten und Pachten</b>								
							<b>Haushaltsvermerk: 1</b>	<b>Verf.-Ber.: 23</b>	
0,00	0,00	0,00	0,00	0,00	0,00	0,00	0,00	10,00	0,00
0,00		0,00	0,00	0,00	0,00	0,00		-10,00	0,00
<b>46630.53011</b>	<b>Leasing Fahrzeuge</b>								
							<b>Haushaltsvermerk: 1</b>	<b>Verf.-Ber.: 67</b>	
0,00	0,00	0,00	0,00	0,00	2.824,32	2.824,32	0,00	4.000,00	-1.175,68
0,00		0,00	0,00	0,00	0,00	2.824,32		0,00	0,00
<b>46630.54010</b>	<b>Wasser</b>								
							<b>Haushaltsvermerk: SN 3</b>	<b>Verf.-Ber.: 23</b>	
0,00	0,00	0,00	0,00	0,00	1.256,52	1.256,52	0,00	1.700,00	-443,48
0,00		0,00	0,00	0,00	0,00	1.256,52		0,00	0,00
<b>46630.54030</b>	<b>Elektroenergie</b>								
							<b>Haushaltsvermerk: SN 3</b>	<b>Verf.-Ber.: 23</b>	
0,00	0,00	0,00	0,00	0,00	11.331,11	11.331,11	0,00	7.000,00	0,00
0,00		0,00	0,00	0,00	0,00	11.331,11		4.331,11	0,00
<b>46630.54050</b>	<b>Fernwärme</b>								
							<b>Haushaltsvermerk: SN 3</b>	<b>Verf.-Ber.: 23</b>	
0,00	0,00	0,00	0,00	0,00	19.144,96	19.144,96	0,00	15.550,00	0,00
0,00		0,00	0,00	0,00	0,00	19.144,96		3.594,96	0,00

# Jahresrechnung Verwaltungshaushalt 2014 (in EUR)

Kassenreste	Abgänge auf Kassenreste	HH-Reste	Abgänge auf HH-Reste	HH-Reste Übernahme	Anordnungs-soll	Ist	Neue Kassenreste	HH-Ansatz +Nachträge	mehr+ weniger-
Globalber. Vorjahr		neue HH-Reste aus üpl.	Anordnungen auf HH-Reste	Neue HH-Reste	Globalber. lfd. Jahr	Rech.-Erg.		Soll-übertrag	üpl.-/apl.
<b>46630</b>	<b>Jugendhilfezentrum "ASTER"</b>								
<b>46630.54070</b>	<b>Abwasser</b>								
							Haushaltsvermerk: SN 3	Verf.-Ber.: 23	
0,00	0,00	0,00	0,00	0,00	1.824,40	1.824,40	0,00	2.050,00	-225,60
0,00		0,00	0,00	0,00	0,00	1.824,40		0,00	0,00
<b>46630.54100</b>	<b>Glas- und Gebäudereinigung</b>								
							Haushaltsvermerk: 1	Verf.-Ber.: 23	
0,00	0,00	0,00	0,00	0,00	8.884,94	8.884,94	0,00	11.200,00	0,00
0,00		0,00	0,00	0,00	0,00	8.884,94		-2.315,06	0,00
<b>46630.54150</b>	<b>Sonstige Reinigungskosten</b>								
							Haushaltsvermerk: 1	Verf.-Ber.: 23	
0,00	0,00	0,00	0,00	0,00	0,00	0,00	0,00	100,00	-100,00
0,00		0,00	0,00	0,00	0,00	0,00		0,00	0,00
<b>46630.54250</b>	<b>Sonstige Abgaben</b>								
							Haushaltsvermerk: 1	Verf.-Ber.: 23	
0,00	0,00	0,00	0,00	0,00	1.672,86	1.672,86	0,00	1.550,00	0,00
0,00		0,00	0,00	0,00	0,00	1.672,86		122,86	0,00
<b>46630.54900</b>	<b>Sonstige Bewirtschaftungskosten</b>								
							Haushaltsvermerk: 1	Verf.-Ber.: 51	
0,00	0,00	0,00	0,00	0,00	16,55	16,55	0,00	400,00	0,00
0,00		0,00	0,00	0,00	0,00	16,55		-383,45	0,00
<b>46630.55000</b>	<b>Haltung von Fahrzeugen</b>								
							Haushaltsvermerk: 1	Verf.-Ber.: 67	
0,00	0,00	0,00	0,00	0,00	911,68	911,68	0,00	1.000,00	0,00
0,00		0,00	0,00	0,00	0,00	911,68		-88,32	0,00
<b>46630.55010</b>	<b>Kfz-Steuern</b>								
							Haushaltsvermerk: 1	Verf.-Ber.: 67	
0,00	0,00	0,00	0,00	0,00	350,00	350,00	0,00	300,00	0,00
0,00		0,00	0,00	0,00	0,00	350,00		50,00	0,00
<b>46630.56010</b>	<b>Dienst- und Schutzkleidung</b>								
							Haushaltsvermerk: 1	Verf.-Ber.: 51	
0,00	0,00	0,00	0,00	0,00	0,00	0,00	0,00	180,00	0,00
0,00		0,00	0,00	0,00	0,00	0,00		-180,00	0,00
<b>46630.57010</b>	<b>Kauf von Lebensmitteln</b>								
							Haushaltsvermerk: 1	Verf.-Ber.: 51	
0,00	0,00	0,00	0,00	0,00	27.950,69	27.950,69	0,00	35.000,00	0,00
0,00		0,00	0,00	0,00	0,00	27.950,69		-7.049,31	0,00
<b>46630.57030</b>	<b>Verpflegung durch Dritte</b>								
							Haushaltsvermerk: 1	Verf.-Ber.: 51	
0,00	0,00	0,00	0,00	0,00	447,28	447,28	0,00	3.000,00	0,00
0,00		0,00	0,00	0,00	0,00	447,28		-2.552,72	0,00
<b>46630.57100</b>	<b>Erste-Hilfe-Material</b>								
							Haushaltsvermerk: 1	Verf.-Ber.: 51	
0,00	0,00	0,00	0,00	0,00	68,99	68,99	0,00	120,00	0,00
0,00		0,00	0,00	0,00	0,00	68,99		-51,01	0,00



# Jahresrechnung Verwaltungshaushalt 2014 (in EUR)

Kassenreste	Abgänge auf Kassenreste	HH-Reste	Abgänge auf HH-Reste	HH-Reste Übernahme	Anordnungs-soll	Ist	Neue Kassenreste	HH-Ansatz +Nachträge	mehr+ weniger-	
Globalber. Vorjahr		neue HH-Reste aus üpl.	Anordnungen auf HH-Reste	Neue HH-Reste	Globalber. lfd. Jahr	Rech.-Erg.		Soll-übertrag	üpl./apl.	
<b>46630</b>	<b>Jugendhilfezentrum "ASTER"</b>									
<b>46630.57500</b>	<b>Verbrauchsmaterial</b>									
	0,00	0,00	0,00	0,00	0,00	2.566,59	2.566,59	0,00	6.000,00	-800,00
	0,00		0,00	0,00	0,00	0,00	2.566,59		-2.633,41	-800,00
<b>46630.57510</b>	<b>Amtsspezifisches Verbrauchsmaterial</b>									
	0,00	0,00	0,00	0,00	0,00	839,31	839,31	0,00	2.500,00	0,00
	0,00		0,00	0,00	0,00	0,00	839,31		-1.660,69	0,00
<b>46630.58100</b>	<b>Anschaffung v. Büchern, Zeitschriften Fortsetzungswerken</b>									
	0,00	0,00	0,00	0,00	0,00	0,00	0,00	0,00	200,00	0,00
	0,00		0,00	0,00	0,00	0,00	0,00		-200,00	0,00
<b>46630.60400</b>	<b>Veranstaltungen</b>									
	0,00	0,00	0,00	0,00	0,00	966,98	966,98	0,00	1.300,00	-33,76
	0,00		0,00	0,00	0,00	0,00	966,98		-299,26	0,00
<b>46630.61600</b>	<b>Sonstige Ausgaben</b>									
	0,00	0,00	0,00	0,00	0,00	4.424,63	4.424,63	0,00	3.960,00	0,00
	0,00		0,00	0,00	0,00	0,00	4.424,63		464,63	0,00
<b>46630.63900</b>	<b>Beförderungskosten</b>									
	0,00	0,00	0,00	0,00	0,00	7.402,80	7.402,80	0,00	6.000,00	0,00
	0,00		0,00	0,00	0,00	0,00	7.402,80		1.402,80	0,00
<b>46630.65030</b>	<b>Büromaterial</b>									
	0,00	0,00	0,00	0,00	0,00	279,19	279,19	0,00	340,00	-60,81
	0,00		0,00	0,00	0,00	0,00	279,19		0,00	0,00
<b>46630.65100</b>	<b>Amtsspezifische Fachliteratur und Medien</b>									
	0,00	0,00	0,00	0,00	0,00	550,00	550,00	0,00	550,00	0,00
	0,00		0,00	0,00	0,00	0,00	550,00		0,00	0,00
<b>46630.65220</b>	<b>Rundfunk- und Fernsehgebühren</b>									
	0,00	0,00	0,00	0,00	0,00	287,64	287,64	0,00	400,00	-112,36
	0,00		0,00	0,00	0,00	0,00	287,64		0,00	0,00
<b>46630.65230</b>	<b>Fernsprechgebühren</b>									
	0,00	0,00	0,00	0,00	0,00	2.631,19	2.631,19	0,00	3.700,00	-1.068,81
	0,00		0,00	0,00	0,00	0,00	2.631,19		0,00	0,00
<b>46630.65420</b>	<b>Fahrtkosten und Km-Geldentschädigung</b>									
	0,00	0,00	0,00	0,00	0,00	2.492,76	2.492,76	0,00	1.800,00	0,00
	0,00		0,00	0,00	0,00	0,00	2.492,76		692,76	0,00

# Jahresrechnung Verwaltungshaushalt 2014 (in EUR)

Kassenreste	Abgänge auf Kassenreste	HH-Reste	Abgänge auf HH-Reste	HH-Reste Übernahme	Anordnungs-soll	Ist	Neue Kassenreste	HH-Ansatz +Nachträge	mehr+ weniger-
Globalber. Vorjahr		neue HH-Reste aus üpl.	Anordnungen auf HH-Reste	Neue HH-Reste	Globalber. lfd. Jahr	Rech.-Erg.		Soll-übertrag	üpl.-/apl.
<b>46630</b>	<b>Jugendhilfezentrum "ASTER"</b>								
<b>46630.66300</b>	<b>Ausgaben aus Spenden</b>								
									<b>Verf.-Ber.: 51</b>
0,00	0,00	0,00	0,00	0,00	239,00	239,00	0,00	0,00	239,00
0,00		0,00	0,00	0,00	0,00	239,00		0,00	964,32
<b>46630.68000</b>	<b>Kalkulatorische Abschreibungen</b>								
								<b>Haushaltsvermerk: 1</b>	<b>Verf.-Ber.: 20</b>
0,00	0,00	0,00	0,00	0,00	26.749,85	26.749,85	0,00	31.000,00	0,00
0,00		0,00	0,00	0,00	0,00	26.749,85		-4.250,15	0,00
<b>46630.68500</b>	<b>Verzinsung Anlagekapital</b>								
								<b>Haushaltsvermerk: 1</b>	<b>Verf.-Ber.: 20</b>
0,00	0,00	0,00	0,00	0,00	15.594,32	15.594,32	0,00	21.000,00	-5.405,68
0,00		0,00	0,00	0,00	0,00	15.594,32		0,00	0,00
<b>Zwischensumme</b>	<b>Ausgabe:</b>								
<b>0,00</b>	<b>0,00</b>	<b>0,00</b>	<b>0,00</b>	<b>0,00</b>	<b>966.380,53</b>	<b>966.380,53</b>	<b>0,00</b>	<b>818.187,00</b>	<b>-9.187,18</b>
<b>0,00</b>		<b>0,00</b>	<b>0,00</b>	<b>0,00</b>	<b>0,00</b>	<b>966.380,53</b>		<b>157.380,71</b>	<b>164,32</b>
<b>Summe UA</b>	<b>Einnahme:</b>								
<b>0,00</b>	<b>0,00</b>	<b>0,00</b>	<b>0,00</b>	<b>0,00</b>	<b>728.232,51</b>	<b>728.232,51</b>	<b>0,00</b>	<b>854.000,00</b>	<b>-125.767,49</b>
<b>0,00</b>		<b>0,00</b>	<b>0,00</b>	<b>0,00</b>	<b>0,00</b>	<b>728.232,51</b>		<b>0,00</b>	<b>1.456,71</b>
<b>Summe UA</b>	<b>Ausgabe:</b>								
<b>0,00</b>	<b>0,00</b>	<b>0,00</b>	<b>0,00</b>	<b>0,00</b>	<b>966.380,53</b>	<b>966.380,53</b>	<b>0,00</b>	<b>818.187,00</b>	<b>-9.187,18</b>
<b>0,00</b>		<b>0,00</b>	<b>0,00</b>	<b>0,00</b>	<b>0,00</b>	<b>966.380,53</b>		<b>157.380,71</b>	<b>164,32</b>
<b>Summe UA</b>	<b>Differenz:</b>								
<b>0,00</b>	<b>0,00</b>	<b>0,00</b>	<b>0,00</b>	<b>0,00</b>	<b>-238.148,02</b>	<b>-238.148,02</b>	<b>0,00</b>	<b>35.813,00</b>	<b>-116.580,31</b>
<b>0,00</b>		<b>0,00</b>	<b>0,00</b>	<b>0,00</b>	<b>0,00</b>	<b>-238.148,02</b>		<b>-157.380,71</b>	<b>1.292,39</b>

# Jahresrechnung Verwaltungshaushalt 2014 (in EUR)

Kassenreste	Abgänge auf Kassenreste	HH-Reste	Abgänge auf HH-Reste	HH-Reste Übernahme	Anordnungs-soll	Ist	Neue Kassenreste	HH-Ansatz +Nachträge	mehr+weniger-
Globalber. Vorjahr		neue HH-Reste aus üpl.	Anordnungen auf HH-Reste	Neue HH-Reste	Globalber. lfd. Jahr	Rech.-Erg.		Soll-übertrag	üpl.-/apl.
<b>47000</b>	<b>Förderung von Trägern der Wohlfahrtspflege</b>								
<b>47000.14010</b>	<b>Einnahmen aus Mieten und Pachten langfristige Verträge</b>								
							Haushaltsvermerk: PK	Verf.-Ber.: 23	
0,00	0,00	0,00	0,00	0,00	28.105,44	28.105,44	0,00	27.500,00	605,44
0,00		0,00	0,00	0,00	0,00	28.105,44		0,00	0,00
<b>47000.15050</b>	<b>Sonstige Einnahmen</b>								
							Haushaltsvermerk: PK	Verf.-Ber.: 50	
0,00	0,00	0,00	0,00	0,00	13.134,10	13.134,10	0,00	10.000,00	3.134,10
0,00		0,00	0,00	0,00	0,00	13.134,10		0,00	0,00
<b>47000.15051</b>	<b>Sonstige Einnahmen</b>								
							Haushaltsvermerk: PK	Verf.-Ber.: 50	
0,00	0,00	0,00	0,00	0,00	2.580,23	2.580,23	0,00	5.000,00	-2.419,77
0,00		0,00	0,00	0,00	0,00	2.580,23		0,00	0,00
<b>47000.16400</b>	<b>Erstattungen für Ausgaben des Verwaltungshaushalts vom sonstigen öffentlichen Bereich</b>								
								Verf.-Ber.: 50	
0,00	0,00	0,00	0,00	0,00	4.000,00	4.000,00	0,00	4.000,00	0,00
0,00		0,00	0,00	0,00	0,00	4.000,00		0,00	0,00
<b>Zwischensumme</b>	<b>Einnahme:</b>								
<b>0,00</b>	<b>0,00</b>	<b>0,00</b>	<b>0,00</b>	<b>0,00</b>	<b>47.819,77</b>	<b>47.819,77</b>	<b>0,00</b>	<b>46.500,00</b>	<b>1.319,77</b>
<b>0,00</b>		<b>0,00</b>	<b>0,00</b>	<b>0,00</b>	<b>0,00</b>	<b>47.819,77</b>		<b>0,00</b>	<b>0,00</b>
<b>47000.71800</b>	<b>Zuschüsse an Verbände und Vereine</b>								
							Haushaltsvermerk: 1	Verf.-Ber.: 50	
0,00	0,00	0,00	0,00	0,00	24.994,00	24.994,00	0,00	25.000,00	0,00
0,00		0,00	0,00	0,00	0,00	24.994,00		-6,00	0,00
<b>47000.71810</b>	<b>Zuschuss Soziale Einrichtungen für Sonstige</b>								
							Haushaltsvermerk: 1	Verf.-Ber.: 50	
0,00	0,00	0,00	0,00	0,00	110.000,00	110.000,00	0,00	115.000,00	-3.530,51
0,00		0,00	0,00	0,00	0,00	110.000,00		-1.469,49	0,00
<b>47000.71811</b>	<b>Zuschuss Soziale Einrichtungen</b>								
							Haushaltsvermerk: 1	Verf.-Ber.: 50	
0,00	0,00	0,00	0,00	0,00	91.636,20	91.636,20	0,00	100.000,00	-8.363,80
0,00		0,00	0,00	0,00	0,00	91.636,20		0,00	0,00
<b>47000.71812</b>	<b>Zuschuss Soziale Einrichtungen</b>								
							Haushaltsvermerk: 1	Verf.-Ber.: 50	
0,00	0,00	0,00	0,00	0,00	148.480,00	148.480,00	0,00	148.000,00	0,00
0,00		0,00	0,00	0,00	0,00	148.480,00		480,00	0,00
<b>47000.71881</b>	<b>Zuschüsse für Arbeitsprojekte im Suchtbereich</b>								
							Haushaltsvermerk: 1	Verf.-Ber.: 50	
0,00	0,00	0,00	0,00	0,00	8.418,00	8.418,00	0,00	18.000,00	-9.582,00
0,00		0,00	0,00	0,00	0,00	8.418,00		0,00	0,00
<b>47000.71882</b>	<b>Förderung von Sucht-und Drogenhilfeeinrichtungen</b>								
							Haushaltsvermerk: 1	Verf.-Ber.: 50	
0,00	0,00	0,00	0,00	0,00	805.432,44	805.432,44	0,00	828.000,00	-22.567,56
0,00		0,00	0,00	0,00	0,00	805.432,44		0,00	-18.000,00

# Jahresrechnung Verwaltungshaushalt 2014 (in EUR)

Kassenreste	Abgänge auf Kassenreste	HH-Reste	Abgänge auf HH-Reste	HH-Reste Übernahme	Anordnungs-soll	Ist	Neue Kassenreste	HH-Ansatz +Nachträge	mehr+ weniger-	
Globalber. Vorjahr		neue HH-Reste aus üpl.	Anordnungen auf HH-Reste	Neue HH-Reste	Globalber. lfd. Jahr	Rech.-Erg.		Soll-übertrag	üpl.-/apl.	
<b>47000</b>	<b>Förderung von Trägern der Wohlfahrtspflege</b>									
<b>47000.71883</b>	<b>Förderung von Psychosozialen Einrichtungen</b>									
	0,00	0,00	0,00	0,00	0,00	207.310,00	207.310,00	0,00	220.000,00	-12.690,00
	0,00		0,00	0,00	0,00	0,00	207.310,00	0,00	0,00	0,00
<b>47000.71884</b>	<b>Förderung AIDS Beratung u.a. AIDS-Hilfeeinrichtungen</b>									
	0,00	0,00	0,00	0,00	0,00	38.000,00	38.000,00	0,00	38.000,00	0,00
	0,00		0,00	0,00	0,00	0,00	38.000,00	0,00	0,00	0,00
<b>47000.71885</b>	<b>Förderung der Beratungsstellen von Behindertenverbänden</b>									
	0,00	0,00	0,00	0,00	0,00	160.995,49	160.995,49	0,00	160.000,00	0,00
	0,00		0,00	0,00	0,00	0,00	160.995,49	995,49	995,49	0,00
<b>47000.71886</b>	<b>Zuschüsse an Selbsthilfegruppen über die KISS</b>									
	0,00	0,00	0,00	0,00	0,00	11.840,00	11.840,00	0,00	12.000,00	-160,00
	0,00		0,00	0,00	0,00	0,00	11.840,00	0,00	0,00	0,00
<b>Zwischensumme</b>	<b>Ausgabe:</b>									
	<b>0,00</b>	<b>0,00</b>	<b>0,00</b>	<b>0,00</b>	<b>0,00</b>	<b>1.607.106,13</b>	<b>1.607.106,13</b>	<b>0,00</b>	<b>1.664.000,00</b>	<b>-56.893,87</b>
	<b>0,00</b>		<b>0,00</b>	<b>0,00</b>	<b>0,00</b>	<b>0,00</b>	<b>1.607.106,13</b>	<b>0,00</b>	<b>0,00</b>	<b>-18.000,00</b>
<b>Summe UA</b>	<b>Einnahme:</b>									
	<b>0,00</b>	<b>0,00</b>	<b>0,00</b>	<b>0,00</b>	<b>0,00</b>	<b>47.819,77</b>	<b>47.819,77</b>	<b>0,00</b>	<b>46.500,00</b>	<b>1.319,77</b>
	<b>0,00</b>		<b>0,00</b>	<b>0,00</b>	<b>0,00</b>	<b>0,00</b>	<b>47.819,77</b>	<b>0,00</b>	<b>0,00</b>	<b>0,00</b>
<b>Summe UA</b>	<b>Ausgabe:</b>									
	<b>0,00</b>	<b>0,00</b>	<b>0,00</b>	<b>0,00</b>	<b>0,00</b>	<b>1.607.106,13</b>	<b>1.607.106,13</b>	<b>0,00</b>	<b>1.664.000,00</b>	<b>-56.893,87</b>
	<b>0,00</b>		<b>0,00</b>	<b>0,00</b>	<b>0,00</b>	<b>0,00</b>	<b>1.607.106,13</b>	<b>0,00</b>	<b>0,00</b>	<b>-18.000,00</b>
<b>Summe UA</b>	<b>Differenz:</b>									
	<b>0,00</b>	<b>0,00</b>	<b>0,00</b>	<b>0,00</b>	<b>0,00</b>	<b>-1.559.286,36</b>	<b>-1.559.286,36</b>	<b>0,00</b>	<b>-1.617.500,00</b>	<b>58.213,64</b>
	<b>0,00</b>		<b>0,00</b>	<b>0,00</b>	<b>0,00</b>	<b>0,00</b>	<b>-1.559.286,36</b>	<b>0,00</b>	<b>0,00</b>	<b>18.000,00</b>

# Jahresrechnung Verwaltungshaushalt 2014 (in EUR)

Kassenreste	Abgänge auf Kassenreste	HH-Reste	Abgänge auf HH-Reste	HH-Reste Übernahme	Anordnungs-soll	Ist	Neue Kassenreste	HH-Ansatz +Nachträge	mehr+ weniger-
Globalber. Vorjahr		neue HH-Reste aus üpl.	Anordnungen auf HH-Reste	Neue HH-Reste	Globalber. lfd. Jahr	Rech.-Erg.		Soll-übertrag	üpl.-/apl.
<b>48100</b>	<b>Vollzug des Unterhaltsvorschussgesetz</b>								
<b>48100.16100</b>	<b>Erstattungen vom Land</b>								
									<b>Verf.-Ber.: 51</b>
0,00	0,00	0,00	0,00	0,00	2.076.706,48	2.076.706,48	0,00	2.759.000,00	-682.293,52
0,00		0,00	0,00	0,00	0,00	2.076.706,48		0,00	0,00
<b>48100.24300</b>	<b>übergeleitete Unterhaltsansprüche gegen bürgerl.-rechtl. Unterhaltsverpflichtete</b>								
								<b>Haushaltsvermerk: PK</b>	<b>Verf.-Ber.: 51</b>
5.898.448,28	54.144,99	0,00	0,00	0,00	1.273.650,87	574.683,93	6.543.270,23	1.450.000,00	-176.349,13
300.000,00		0,00	0,00	0,00	300.000,00	1.219.505,88		0,00	0,00
<b>48100.24700</b>	<b>Sonstige Ersatzleistungen</b>								
								<b>Haushaltsvermerk: 3 PK</b>	<b>Verf.-Ber.: 51</b>
97.466,92	25.528,88	0,00	0,00	0,00	124.430,57	81.689,92	114.678,69	160.000,00	-35.569,43
0,00		0,00	0,00	0,00	0,00	98.901,69		0,00	0,00
<b>48100.26100</b>	<b>Verzugszinsen</b>								
								<b>Haushaltsvermerk: PK</b>	<b>Verf.-Ber.: 51</b>
929.473,68	10.209,56	0,00	0,00	0,00	192.009,86	93.565,03	1.017.708,95	300.000,00	-107.990,14
50.000,00		0,00	0,00	0,00	30.000,00	181.800,30		0,00	0,00
<b>Zwischensumme</b>	<b>Einnahme:</b>								
<b>6.925.388,88</b>	<b>89.883,43</b>	<b>0,00</b>	<b>0,00</b>	<b>0,00</b>	<b>3.666.797,78</b>	<b>2.826.645,36</b>	<b>7.675.657,87</b>	<b>4.669.000,00</b>	<b>-1.002.202,22</b>
<b>350.000,00</b>		<b>0,00</b>	<b>0,00</b>	<b>0,00</b>	<b>330.000,00</b>	<b>3.576.914,35</b>		<b>0,00</b>	<b>0,00</b>
<b>48100.41000</b>	<b>Dienstbezüge für Beamte</b>								
								<b>Haushaltsvermerk: SN 1</b>	<b>Verf.-Ber.: 11</b>
0,00	0,00	0,00	0,00	0,00	242.449,08	242.449,08	0,00	291.353,00	0,00
0,00		0,00	0,00	0,00	0,00	242.449,08		-48.903,92	0,00
<b>48100.41100</b>	<b>Zuführung zur Versorgungsrücklage für Beamte</b>								
								<b>Haushaltsvermerk: SN 1</b>	<b>Verf.-Ber.: 11</b>
0,00	0,00	0,00	0,00	0,00	1.863,24	1.863,24	0,00	1.992,00	0,00
0,00		0,00	0,00	0,00	0,00	1.863,24		-128,76	0,00
<b>48100.41400</b>	<b>Dienstbezüge für Beschäftigte</b>								
								<b>Haushaltsvermerk: SN 1</b>	<b>Verf.-Ber.: 11</b>
0,00	0,00	0,00	0,00	0,00	190.517,78	190.517,78	0,00	133.982,00	0,00
0,00		0,00	0,00	0,00	0,00	190.517,78		56.535,78	0,00
<b>48100.43000</b>	<b>Beiträge zu Versorgungskassen für Beamte</b>								
								<b>Haushaltsvermerk: SN 1</b>	<b>Verf.-Ber.: 11</b>
0,00	0,00	0,00	0,00	0,00	80.356,98	80.356,98	0,00	79.118,00	0,00
0,00		0,00	0,00	0,00	0,00	80.356,98		1.238,98	0,00
<b>48100.43400</b>	<b>Beiträge zu Versorgungskassen für Beschäftigte</b>								
								<b>Haushaltsvermerk: SN 1</b>	<b>Verf.-Ber.: 11</b>
0,00	0,00	0,00	0,00	0,00	6.168,18	6.168,18	0,00	4.457,00	0,00
0,00		0,00	0,00	0,00	0,00	6.168,18		1.711,18	0,00
<b>48100.44400</b>	<b>Beiträge zur gesetzl. Sozialversicherung für Beschäftigte</b>								
								<b>Haushaltsvermerk: SN 1</b>	<b>Verf.-Ber.: 11</b>
0,00	0,00	0,00	0,00	0,00	37.174,27	37.174,27	0,00	23.412,00	0,00
0,00		0,00	0,00	0,00	0,00	37.174,27		13.762,27	0,00

# Jahresrechnung Verwaltungshaushalt 2014 (in EUR)

Kassenreste	Abgänge auf Kassenreste	HH-Reste	Abgänge auf HH-Reste	HH-Reste Übernahme	Anordnungs-soll	Ist	Neue Kassenreste	HH-Ansatz +Nachträge	mehr+ weniger-
Globalber. Vorjahr		neue HH-Reste aus üpl.	Anordnungen auf HH-Reste	Neue HH-Reste	Globalber. lfd. Jahr	Rech.-Erg.		Soll-übertrag	üpl.-/apl.
<b>48100</b>	<b>Vollzug des Unterhaltsvorschussgesetz</b>								
<b>48100.67100</b>	<b>Erstattungen an Land</b>								
								<b>Verf.-Ber.: 51</b>	
0,00	0,00	0,00	0,00	0,00	231.131,91	231.131,91	0,00	583.000,00	-351.868,09
0,00		0,00	0,00	0,00	0,00	231.131,91		0,00	0,00
<b>48100.78700</b>	<b>Leistungen nach dem UVG</b>								
								<b>Verf.-Ber.: 51</b>	
0,00	0,00	0,00	0,00	0,00	3.191.710,95	3.191.710,95	0,00	4.138.000,00	-946.289,05
0,00		0,00	0,00	0,00	0,00	3.191.710,95		0,00	-200.000,00
<b>Zwischensumme</b>	<b>Ausgabe:</b>								
0,00	0,00	0,00	0,00	0,00	3.981.372,39	3.981.372,39	0,00	5.255.314,00	-1.298.157,14
0,00		0,00	0,00	0,00	0,00	3.981.372,39		24.215,53	-200.000,00
<b>Summe UA</b>	<b>Einnahme:</b>								
6.925.388,88	89.883,43	0,00	0,00	0,00	3.666.797,78	2.826.645,36	7.675.657,87	4.669.000,00	-1.002.202,22
350.000,00		0,00	0,00	0,00	330.000,00	3.576.914,35		0,00	0,00
<b>Summe UA</b>	<b>Ausgabe:</b>								
0,00	0,00	0,00	0,00	0,00	3.981.372,39	3.981.372,39	0,00	5.255.314,00	-1.298.157,14
0,00		0,00	0,00	0,00	0,00	3.981.372,39		24.215,53	-200.000,00
<b>Summe UA</b>	<b>Differenz:</b>								
6.925.388,88	89.883,43	0,00	0,00	0,00	-314.574,61	-1.154.727,03	7.675.657,87	-586.314,00	295.954,92
350.000,00		0,00	0,00	0,00	330.000,00	-404.458,04		-24.215,53	200.000,00

# Jahresrechnung Verwaltungshaushalt 2014 (in EUR)

Kassenreste	Abgänge auf Kassenreste	HH-Reste	Abgänge auf HH-Reste	HH-Reste Übernahme	Anordnungs-soll	Ist	Neue Kassenreste	HH-Ansatz +Nachträge	mehr+ weniger-	
Globalber. Vorjahr		neue HH-Reste aus üpl.	Anordnungen auf HH-Reste	Neue HH-Reste	Globalber. lfd. Jahr	Rech.-Erg.		Soll-übertrag	üpl.-/apl.	
<b>48200</b>	<b>Grundsicherung nach dem Zweiten Buch Sozialgesetzbuch (SGB II)</b>									
<b>48200.16210</b>	<b>Erstattungen für Ausgaben des Verwaltungshaushalts von Gemeinden</b>						<b>Haushaltsvermerk: PK</b>		<b>Verf.-Ber.: 50</b>	
14.943,00	8.522,00	0,00	0,00	0,00	3.073,00	4.948,00	4.546,00	0,00	3.073,00	
0,00		0,00	0,00	0,00	0,00	-5.449,00		0,00	0,00	
<b>48200.19100</b>	<b>Leistungsbeteiligung bei Leistungen für Unterkunft und Heizung an Arbeitsuchende (Ausgleichsleistungen d. Bundes nach § 46 Abs. 5 und 6 GB II)</b>								<b>Verf.-Ber.: 50</b>	
0,00	0,00	0,00	0,00	0,00	12.880.843,50	12.880.843,50	0,00	15.966.080,00	-3.085.236,50	
0,00		0,00	0,00	0,00	0,00	12.880.843,50		0,00	0,00	
<b>48200.19110</b>	<b>Leistungsbeteiligung bei Leistungen für Unterkunft und Heizung an Arbeitsuchende hier: Zuweisung des Landes für BuT</b>								<b>Verf.-Ber.: 50</b>	
0,00	0,00	0,00	0,00	0,00	2.546.954,53	2.546.954,53	0,00	3.167.000,00	-620.045,47	
0,00		0,00	0,00	0,00	0,00	2.546.954,53		0,00	0,00	
<b>48200.24900</b>	<b>Rückzahlung gewährter Hilfen</b>								<b>Verf.-Ber.: 50</b>	
405,80	0,00	0,00	0,00	0,00	4.733,15	4.301,65	837,30	800,00	3.933,15	
0,00		0,00	0,00	0,00	0,00	4.733,15		0,00	0,00	
<b>Zwischensumme</b>	<b>Einnahme:</b>									
<b>15.348,80</b>	<b>8.522,00</b>	<b>0,00</b>	<b>0,00</b>	<b>0,00</b>	<b>15.435.604,18</b>	<b>15.437.047,68</b>	<b>5.383,30</b>	<b>19.133.880,00</b>	<b>-3.698.275,82</b>	
<b>0,00</b>		<b>0,00</b>	<b>0,00</b>	<b>0,00</b>	<b>0,00</b>	<b>15.427.082,18</b>		<b>0,00</b>	<b>0,00</b>	
<b>48200.69100</b>	<b>Leistungsbeteiligung bei Leistungen für Unterkunft und Heizung an Arbeitsuchende nach SGB II</b>						<b>Haushaltsvermerk: 1</b>		<b>Verf.-Ber.: 50</b>	
0,00	0,00	0,00	0,00	0,00	50.701.182,38	50.701.182,38	0,00	52.520.000,00	0,00	
0,00		0,00	0,00	0,00	0,00	50.701.182,38		-1.818.817,62	0,00	
<b>48200.69101</b>	<b>Darlehen bei Leistungen für Unterkunft und Heizung an Arbeitsuchende nach SGB II</b>						<b>Haushaltsvermerk: 1</b>		<b>Verf.-Ber.: 50</b>	
0,00	0,00	0,00	0,00	0,00	28.575,54	28.575,54	0,00	5.000,00	0,00	
0,00		0,00	0,00	0,00	0,00	28.575,54		23.575,54	0,00	
<b>48200.69110</b>	<b>Leistungsbeteiligung bei Leistungen für Wohnungsbeschaffungskosten, Umzüge sowie Kautionen</b>						<b>Haushaltsvermerk: 1</b>		<b>Verf.-Ber.: 50</b>	
0,00	0,00	0,00	0,00	0,00	282.595,29	282.595,29	0,00	280.000,00	0,00	
0,00		0,00	0,00	0,00	0,00	282.595,29		2.595,29	0,00	
<b>48200.69111</b>	<b>Darlehen bei Leistungen für Wohnungsbeschaffungskosten, Umzüge sowie Kautionen</b>						<b>Haushaltsvermerk: 1</b>		<b>Verf.-Ber.: 50</b>	
0,00	0,00	0,00	0,00	0,00	151.398,57	151.398,57	0,00	300.000,00	0,00	
0,00		0,00	0,00	0,00	0,00	151.398,57		-148.601,43	0,00	
<b>48200.69200</b>	<b>Leistungsbeteiligung bei Leistungen zur Eingliederung von Arbeitsuchenden nach SGB II</b>						<b>Haushaltsvermerk: 1</b>		<b>Verf.-Ber.: 50</b>	
0,00	0,00	0,00	0,00	0,00	557.436,39	557.436,39	0,00	700.000,00	0,00	
0,00		0,00	0,00	0,00	0,00	557.436,39		-142.563,61	0,00	

# Jahresrechnung Verwaltungshaushalt 2014 (in EUR)

Kassenreste	Abgänge auf Kassenreste	HH-Reste	Abgänge auf HH-Reste	HH-Reste Übernahme	Anordnungs-soll	Ist	Neue Kassenreste	HH-Ansatz +Nachträge	mehr+ weniger-
Globalber. Vorjahr		neue HH-Reste aus üpl.	Anordnungen auf HH-Reste	Neue HH-Reste	Globalber. lfd. Jahr	Rech.-Erg.		Soll-übertrag	üpl.-/apl.
<b>48200</b>	<b>Grundsicherung nach dem Zweiten Buch Sozialgesetzbuch (SGB II)</b>								
<b>48200.69210</b>	<b>Beschäftigungsinitiative "Arbeit für Erfurt"</b>								
							<b>Haushaltsvermerk: 1</b>	<b>Verf.-Ber.: 50</b>	
0,00	0,00	0,00	0,00	0,00	6.185,13	6.185,13	0,00	20.000,00	0,00
0,00		0,00	0,00	0,00	0,00	6.185,13		-13.814,87	0,00
<b>48200.69300</b>	<b>Leistungsbeteiligung bei einmaligen Leistungen an Arbeitsuchende</b>								
							<b>Haushaltsvermerk: 1</b>	<b>Verf.-Ber.: 50</b>	
0,00	0,00	0,00	0,00	0,00	1.182.166,07	1.182.166,07	0,00	1.100.000,00	0,00
0,00		0,00	0,00	0,00	0,00	1.182.166,07		82.166,07	0,00
<b>48200.69301</b>	<b>Darlehen bei einmaligen Leistungen an Arbeitsuchende</b>								
							<b>Haushaltsvermerk: 1</b>	<b>Verf.-Ber.: 50</b>	
0,00	0,00	0,00	0,00	0,00	68.613,78	68.613,78	0,00	90.000,00	0,00
0,00		0,00	0,00	0,00	0,00	68.613,78		-21.386,22	0,00
<b>48200.78211</b>	<b>Leistungen für Bildung und Teilhabe nach SGB II Ein- und mehrtägige Ausflüge</b>								
							<b>Haushaltsvermerk: 1</b>	<b>Verf.-Ber.: 50</b>	
0,00	0,00	0,00	0,00	0,00	332.388,42	332.388,42	0,00	290.000,00	0,00
0,00		0,00	0,00	0,00	0,00	332.388,42		42.388,42	0,00
<b>48200.78212</b>	<b>Leistungen für Bildung und Teilhabe nach SGB II Schulbedarf</b>								
							<b>Haushaltsvermerk: 1</b>	<b>Verf.-Ber.: 50</b>	
0,00	0,00	0,00	0,00	0,00	381.650,00	381.650,00	0,00	350.000,00	0,00
0,00		0,00	0,00	0,00	0,00	381.650,00		31.650,00	0,00
<b>48200.78213</b>	<b>Leistungen für Bildung und Teilhabe nach SGB II Lernförderung</b>								
							<b>Haushaltsvermerk: 1</b>	<b>Verf.-Ber.: 50</b>	
0,00	0,00	0,00	0,00	0,00	148.344,60	148.344,60	0,00	170.000,00	0,00
0,00		0,00	0,00	0,00	0,00	148.344,60		-21.655,40	0,00
<b>48200.78214</b>	<b>Leistungen für Bildung und Teilhabe nach SGB II Mittagessen</b>								
							<b>Haushaltsvermerk: 1</b>	<b>Verf.-Ber.: 50</b>	
0,00	0,00	0,00	0,00	0,00	1.311.789,98	1.311.789,98	0,00	1.215.000,00	0,00
0,00		0,00	0,00	0,00	0,00	1.311.789,98		96.789,98	0,00
<b>48200.78215</b>	<b>Leistungen für Bildung und Teilhabe nach SGB II Teilhabeleistungen</b>								
							<b>Haushaltsvermerk: 1</b>	<b>Verf.-Ber.: 50</b>	
0,00	0,00	0,00	0,00	0,00	201.923,55	201.923,55	0,00	150.000,00	0,00
0,00		0,00	0,00	0,00	0,00	201.923,55		51.923,55	0,00
<b>48200.78216</b>	<b>Leistungen für Bildung und Teilhabe nach SGB II Schülerbeförderung</b>								
							<b>Haushaltsvermerk: 1</b>	<b>Verf.-Ber.: 50</b>	
0,00	0,00	0,00	0,00	0,00	6.018,83	6.018,83	0,00	6.000,00	0,00
0,00		0,00	0,00	0,00	0,00	6.018,83		18,83	0,00
<b>Zwischensumme</b>	<b>Ausgabe:</b>								
<b>0,00</b>	<b>0,00</b>	<b>0,00</b>	<b>0,00</b>	<b>0,00</b>	<b>55.360.268,53</b>	<b>55.360.268,53</b>	<b>0,00</b>	<b>57.196.000,00</b>	<b>0,00</b>
<b>0,00</b>		<b>0,00</b>	<b>0,00</b>	<b>0,00</b>	<b>0,00</b>	<b>55.360.268,53</b>		<b>-1.835.731,47</b>	<b>0,00</b>



# Jahresrechnung Verwaltungshaushalt 2014 (in EUR)

Kassenreste	Abgänge auf Kassenreste	HH-Reste	Abgänge auf HH-Reste	HH-Reste Übernahme	Anordnungs-soll	Ist	Neue Kassenreste	HH-Ansatz +Nachträge	mehr+ weniger-	
Globalber. Vorjahr		neue HH-Reste aus üpl.	Anordnungen auf HH-Reste	Neue HH-Reste	Globalber. lfd. Jahr	Rech.-Erg.		Soll-übertrag	üpl.-/apl.	
<b>48200 Grundsicherung nach dem Zweiten Buch Sozialgesetzbuch (SGB II)</b>										
<b>Summe UA Einnahme:</b>										
15.348,80	8.522,00	0,00	0,00	0,00	15.435.604,18	15.437.047,68	5.383,30	19.133.880,00	-3.698.275,82	
0,00		0,00	0,00	0,00	0,00	15.427.082,18		0,00	0,00	
<b>Summe UA Ausgabe:</b>										
0,00	0,00	0,00	0,00	0,00	55.360.268,53	55.360.268,53	0,00	57.196.000,00	0,00	
0,00		0,00	0,00	0,00	0,00	55.360.268,53		-1.835.731,47	0,00	
<b>Summe UA Differenz:</b>										
15.348,80	8.522,00	0,00	0,00	0,00	-39.924.664,35	-39.923.220,85	5.383,30	-38.062.120,00	-3.698.275,82	
0,00		0,00	0,00	0,00	0,00	-39.933.186,35		1.835.731,47	0,00	

# Jahresrechnung Verwaltungshaushalt 2014 (in EUR)

Kassenreste	Abgänge auf Kassenreste	HH-Reste	Abgänge auf HH-Reste	HH-Reste Übernahme	Anordnungs-soll	Ist	Neue Kassenreste	HH-Ansatz +Nachträge	mehr+ weniger-
Globalber. Vorjahr		neue HH-Reste aus üpl.	Anordnungen auf HH-Reste	Neue HH-Reste	Globalber. lfd. Jahr	Rech.-Erg.		Soll-übertrag	üpl./apl.
<b>48210</b>	<b>Öffentliche Arbeitsgelegenheiten gem. § 16 Abs. 3 und § 16e SGB II</b>								
<b>48210.17410</b>	<b>Zuweisungen der Bundesagentur für Arbeit für § 16 e SGB II</b>								
							<b>Haushaltsvermerk: 3</b>	<b>Verf.-Ber.: 80</b>	
1.880,45	0,00	0,00	0,00	0,00	704.324,64	706.205,09	0,00	1.638.351,00	-934.026,36
0,00		0,00	0,00	0,00	0,00	704.324,64		0,00	0,00
<b>Zwischensumme</b>	<b>Einnahme:</b>								
<b>1.880,45</b>	<b>0,00</b>	<b>0,00</b>	<b>0,00</b>	<b>0,00</b>	<b>704.324,64</b>	<b>706.205,09</b>	<b>0,00</b>	<b>1.638.351,00</b>	<b>-934.026,36</b>
<b>0,00</b>		<b>0,00</b>	<b>0,00</b>	<b>0,00</b>	<b>0,00</b>	<b>704.324,64</b>		<b>0,00</b>	<b>0,00</b>
<b>48210.41700</b>	<b>Beschäftigungsentgelte nach § 16 e SGB II</b>								
							<b>Haushaltsvermerk: 1</b>	<b>Verf.-Ber.: 11</b>	
0,00	0,00	0,00	0,00	0,00	928.042,44	928.042,44	0,00	1.654.144,00	-726.101,56
0,00		0,00	0,00	0,00	0,00	928.042,44		0,00	0,00
<b>48210.43700</b>	<b>Beiträge zu den Versorgungskassen für Beschäftigte nach § 16 e SGB II</b>								
							<b>Haushaltsvermerk: 1</b>	<b>Verf.-Ber.: 11</b>	
0,00	0,00	0,00	0,00	0,00	21.608,30	21.608,30	0,00	67.084,00	-45.475,70
0,00		0,00	0,00	0,00	0,00	21.608,30		0,00	0,00
<b>48210.44700</b>	<b>Beiträge zur gesetzlichen Sozialversicherung für Beschäftigte nach § 16 e SGB II</b>								
							<b>Haushaltsvermerk: 1</b>	<b>Verf.-Ber.: 11</b>	
0,00	0,00	0,00	0,00	0,00	166.055,37	166.055,37	0,00	311.862,00	-145.806,63
0,00		0,00	0,00	0,00	0,00	166.055,37		0,00	0,00
<b>Zwischensumme</b>	<b>Ausgabe:</b>								
<b>0,00</b>	<b>0,00</b>	<b>0,00</b>	<b>0,00</b>	<b>0,00</b>	<b>1.115.706,11</b>	<b>1.115.706,11</b>	<b>0,00</b>	<b>2.033.090,00</b>	<b>-917.383,89</b>
<b>0,00</b>		<b>0,00</b>	<b>0,00</b>	<b>0,00</b>	<b>0,00</b>	<b>1.115.706,11</b>		<b>0,00</b>	<b>0,00</b>
<b>Summe UA</b>	<b>Einnahme:</b>								
<b>1.880,45</b>	<b>0,00</b>	<b>0,00</b>	<b>0,00</b>	<b>0,00</b>	<b>704.324,64</b>	<b>706.205,09</b>	<b>0,00</b>	<b>1.638.351,00</b>	<b>-934.026,36</b>
<b>0,00</b>		<b>0,00</b>	<b>0,00</b>	<b>0,00</b>	<b>0,00</b>	<b>704.324,64</b>		<b>0,00</b>	<b>0,00</b>
<b>Summe UA</b>	<b>Ausgabe:</b>								
<b>0,00</b>	<b>0,00</b>	<b>0,00</b>	<b>0,00</b>	<b>0,00</b>	<b>1.115.706,11</b>	<b>1.115.706,11</b>	<b>0,00</b>	<b>2.033.090,00</b>	<b>-917.383,89</b>
<b>0,00</b>		<b>0,00</b>	<b>0,00</b>	<b>0,00</b>	<b>0,00</b>	<b>1.115.706,11</b>		<b>0,00</b>	<b>0,00</b>
<b>Summe UA</b>	<b>Differenz:</b>								
<b>1.880,45</b>	<b>0,00</b>	<b>0,00</b>	<b>0,00</b>	<b>0,00</b>	<b>-411.381,47</b>	<b>-409.501,02</b>	<b>0,00</b>	<b>-394.739,00</b>	<b>-16.642,47</b>
<b>0,00</b>		<b>0,00</b>	<b>0,00</b>	<b>0,00</b>	<b>0,00</b>	<b>-411.381,47</b>		<b>0,00</b>	<b>0,00</b>

# Jahresrechnung Verwaltungshaushalt 2014 (in EUR)

Kassenreste	Abgänge auf Kassenreste	HH-Reste	Abgänge auf HH-Reste	HH-Reste Übernahme	Anordnungs-soll	Ist	Neue Kassenreste	HH-Ansatz +Nachträge	mehr+ weniger-	
Globalber. Vorjahr		neue HH-Reste aus üpl.	Anordnungen auf HH-Reste	Neue HH-Reste	Globalber. lfd. Jahr	Rech.-Erg.		Soll-übertrag	üpl.-/apl.	
<b>48300</b>	<b>Thüringer Erziehungsgeld</b>									
<b>48300.15030</b>	<b>Rückzahlung von Erziehungsgeld aus Vorjahren</b>									
	8.929,50	3.185,00	0,00	0,00	0,00	12.013,00	8.484,55	9.272,95	15.000,00	-2.987,00
	0,00		0,00	0,00	0,00	0,00	8.828,00		0,00	0,00
<b>48300.16100</b>	<b>Erstattungen für Ausgaben des Verwaltungshaushalts vom Land- Verwaltungskostenersatz</b>									
	0,00	0,00	0,00	0,00	0,00	59.611,80	59.611,80	0,00	52.600,00	7.011,80
	0,00		0,00	0,00	0,00	0,00	59.611,80		0,00	7.000,00
<b>48300.17100</b>	<b>Zuweisungen und Zuschüsse für laufende Zwecke vom Land</b>									
	0,00	0,00	0,00	0,00	0,00	2.149.391,10	2.149.391,10	0,00	2.100.000,00	49.391,10
	0,00		0,00	0,00	0,00	0,00	2.149.391,10		0,00	50.000,00
<b>Zwischensumme</b>	<b>Einnahme:</b>									
	<b>8.929,50</b>	<b>3.185,00</b>	<b>0,00</b>	<b>0,00</b>	<b>0,00</b>	<b>2.221.015,90</b>	<b>2.217.487,45</b>	<b>9.272,95</b>	<b>2.167.600,00</b>	<b>53.415,90</b>
	<b>0,00</b>		<b>0,00</b>	<b>0,00</b>	<b>0,00</b>	<b>0,00</b>	<b>2.217.830,90</b>		<b>0,00</b>	<b>57.000,00</b>
<b>48300.76800</b>	<b>Thür. Erziehungsgeld an Eltern</b>									
	0,00	0,00	0,00	0,00	0,00	2.128.537,20	2.128.537,20	0,00	2.100.000,00	28.537,20
	0,00		0,00	0,00	0,00	0,00	2.128.537,20		0,00	50.000,00
<b>Zwischensumme</b>	<b>Ausgabe:</b>									
	<b>0,00</b>	<b>0,00</b>	<b>0,00</b>	<b>0,00</b>	<b>0,00</b>	<b>2.128.537,20</b>	<b>2.128.537,20</b>	<b>0,00</b>	<b>2.100.000,00</b>	<b>28.537,20</b>
	<b>0,00</b>		<b>0,00</b>	<b>0,00</b>	<b>0,00</b>	<b>0,00</b>	<b>2.128.537,20</b>		<b>0,00</b>	<b>50.000,00</b>
<b>Summe UA</b>	<b>Einnahme:</b>									
	<b>8.929,50</b>	<b>3.185,00</b>	<b>0,00</b>	<b>0,00</b>	<b>0,00</b>	<b>2.221.015,90</b>	<b>2.217.487,45</b>	<b>9.272,95</b>	<b>2.167.600,00</b>	<b>53.415,90</b>
	<b>0,00</b>		<b>0,00</b>	<b>0,00</b>	<b>0,00</b>	<b>0,00</b>	<b>2.217.830,90</b>		<b>0,00</b>	<b>57.000,00</b>
<b>Summe UA</b>	<b>Ausgabe:</b>									
	<b>0,00</b>	<b>0,00</b>	<b>0,00</b>	<b>0,00</b>	<b>0,00</b>	<b>2.128.537,20</b>	<b>2.128.537,20</b>	<b>0,00</b>	<b>2.100.000,00</b>	<b>28.537,20</b>
	<b>0,00</b>		<b>0,00</b>	<b>0,00</b>	<b>0,00</b>	<b>0,00</b>	<b>2.128.537,20</b>		<b>0,00</b>	<b>50.000,00</b>
<b>Summe UA</b>	<b>Differenz:</b>									
	<b>8.929,50</b>	<b>3.185,00</b>	<b>0,00</b>	<b>0,00</b>	<b>0,00</b>	<b>92.478,70</b>	<b>88.950,25</b>	<b>9.272,95</b>	<b>67.600,00</b>	<b>24.878,70</b>
	<b>0,00</b>		<b>0,00</b>	<b>0,00</b>	<b>0,00</b>	<b>0,00</b>	<b>89.293,70</b>		<b>0,00</b>	<b>7.000,00</b>

# Jahresrechnung Verwaltungshaushalt 2014 (in EUR)

Kassenreste	Abgänge auf Kassenreste	HH-Reste	Abgänge auf HH-Reste	HH-Reste Übernahme	Anordnungs-soll	Ist	Neue Kassenreste	HH-Ansatz +Nachträge	mehr+ weniger-
Globalber. Vorjahr		neue HH-Reste aus üpl.	Anordnungen auf HH-Reste	Neue HH-Reste	Globalber. lfd. Jahr	Rech.-Erg.		Soll-übertrag	üpl.-/apl.
<b>48400</b>	<b>Blindengeld</b>								
<b>48400.16100</b>	<b>Erstattungen für Ausgaben des Verwaltungshaushalts vom Land</b>								<b>Verf.-Ber.: 50</b>
	0,00	0,00	0,00	0,00	934.747,30	934.747,30	0,00	997.500,00	-62.752,70
	0,00	0,00	0,00	0,00	0,00	934.747,30		0,00	0,00
<b>48400.24100</b>	<b>Kostenbeiträge und Aufwendungsersatz, Kostenersatz</b>								<b>Verf.-Ber.: 50</b>
	0,00	0,00	0,00	0,00	0,00	0,00	0,00	4.000,00	-4.000,00
	0,00	0,00	0,00	0,00	0,00	0,00		0,00	0,00
<b>48400.24120</b>	<b>Kostenersätze §§ 102-105 SGB XII</b>								<b>Verf.-Ber.: 50</b>
	1.350,00	0,00	0,00	0,00	3.203,10	2.463,10	2.090,00	0,00	3.203,10
	0,00	0,00	0,00	0,00	0,00	3.203,10		0,00	0,00
<b>48400.25120</b>	<b>Kostenersätze §§ 102-105 SGB XII</b>								<b>Verf.-Ber.: 50</b>
	0,00	0,00	0,00	0,00	430,50	61,50	369,00	0,00	430,50
	0,00	0,00	0,00	0,00	0,00	430,50		0,00	0,00
<b>Zwischensumme</b>	<b>Einnahme:</b>								
	1.350,00	0,00	0,00	0,00	938.380,90	937.271,90	2.459,00	1.001.500,00	-63.119,10
	0,00	0,00	0,00	0,00	0,00	938.380,90		0,00	0,00
<b>48400.65500</b>	<b>Sachverständigen-, Gerichts- und ähnliche Kosten</b>								<b>Haushaltsvermerk: 1</b>
	0,00	0,00	0,00	0,00	2.191,41	2.191,41	0,00	1.500,00	0,00
	0,00	0,00	0,00	0,00	0,00	2.191,41		691,41	0,00
<b>48400.78800</b>	<b>Blindengeld</b>								<b>Haushaltsvermerk: 1</b>
	0,00	0,00	0,00	0,00	942.749,70	942.749,70	0,00	1.000.000,00	0,00
	0,00	0,00	0,00	0,00	0,00	942.749,70		-57.250,30	0,00
<b>Zwischensumme</b>	<b>Ausgabe:</b>								
	0,00	0,00	0,00	0,00	944.941,11	944.941,11	0,00	1.001.500,00	0,00
	0,00	0,00	0,00	0,00	0,00	944.941,11		-56.558,89	0,00
<b>Summe UA</b>	<b>Einnahme:</b>								
	1.350,00	0,00	0,00	0,00	938.380,90	937.271,90	2.459,00	1.001.500,00	-63.119,10
	0,00	0,00	0,00	0,00	0,00	938.380,90		0,00	0,00
<b>Summe UA</b>	<b>Ausgabe:</b>								
	0,00	0,00	0,00	0,00	944.941,11	944.941,11	0,00	1.001.500,00	0,00
	0,00	0,00	0,00	0,00	0,00	944.941,11		-56.558,89	0,00
<b>Summe UA</b>	<b>Differenz:</b>								
	1.350,00	0,00	0,00	0,00	-6.560,21	-7.669,21	2.459,00	0,00	-63.119,10
	0,00	0,00	0,00	0,00	0,00	-6.560,21		56.558,89	0,00

# Jahresrechnung Verwaltungshaushalt 2014 (in EUR)

Kassenreste	Abgänge auf Kassenreste	HH-Reste	Abgänge auf HH-Reste	HH-Reste Übernahme	Anordnungs-soll	Ist	Neue Kassenreste	HH-Ansatz +Nachträge	mehr+weniger-	
Globalber. Vorjahr		neue HH-Reste aus üpl.	Anordnungen auf HH-Reste	Neue HH-Reste	Globalber. lfd. Jahr	Rech.-Erg.		Soll-übertrag	üpl.-/apl.	
<b>49500</b>	<b>Sonstige soziale Angelegenheiten</b>									
<b>49500.16100</b>	<b>Erstattung vom Land</b>									
	0,00	0,00	0,00	0,00	0,00	108.860,48	108.860,48	0,00	140.000,00	-31.139,52
	0,00		0,00	0,00	0,00	0,00	108.860,48		0,00	0,00
<b>49500.24900</b>	<b>Rückzahlung gewährter Hilfen</b>									
	829,00	0,00	0,00	0,00	0,00	2.420,37	2.714,01	535,36	3.000,00	-579,63
	0,00		0,00	0,00	0,00	0,00	2.420,37		0,00	0,00
<b>Zwischensumme</b>	<b>829,00</b>	<b>0,00</b>	<b>0,00</b>	<b>0,00</b>	<b>0,00</b>	<b>111.280,85</b>	<b>111.574,49</b>	<b>535,36</b>	<b>143.000,00</b>	<b>-31.719,15</b>
	<b>0,00</b>		<b>0,00</b>	<b>0,00</b>	<b>0,00</b>	<b>0,00</b>	<b>111.280,85</b>		<b>0,00</b>	<b>0,00</b>
<b>49500.78111</b>	<b>Leistungen für Bildung und Teilhabe nach § 6b BKGG Ein- und mehrtägige Ausflüge</b>									
	0,00	0,00	0,00	0,00	0,00	96.616,26	96.616,26	0,00	125.000,00	0,00
	0,00		0,00	0,00	0,00	0,00	96.616,26		-28.383,74	0,00
<b>49500.78112</b>	<b>Leistungen für Bildung und Teilhabe nach § 6b BKGG Schulbedarf</b>									
	0,00	0,00	0,00	0,00	0,00	108.501,00	108.501,00	0,00	140.000,00	0,00
	0,00		0,00	0,00	0,00	0,00	108.501,00		-31.499,00	0,00
<b>49500.78113</b>	<b>Leistungen für Bildung und Teilhabe nach § 6b BKGG Lernförderung</b>									
	0,00	0,00	0,00	0,00	0,00	39.544,50	39.544,50	0,00	60.000,00	0,00
	0,00		0,00	0,00	0,00	0,00	39.544,50		-20.455,50	0,00
<b>49500.78114</b>	<b>Leistungen für Bildung und Teilhabe nach § 6b BKGG Mittagessen</b>									
	0,00	0,00	0,00	0,00	0,00	475.109,80	475.109,80	0,00	540.000,00	0,00
	0,00		0,00	0,00	0,00	0,00	475.109,80		-64.890,20	0,00
<b>49500.78115</b>	<b>Leistungen für Bildung und Teilhabe nach § 6b BKGG Teilhabeleistungen</b>									
	0,00	0,00	0,00	0,00	0,00	81.636,77	81.636,77	0,00	120.000,00	0,00
	0,00		0,00	0,00	0,00	0,00	81.636,77		-38.363,23	0,00
<b>49500.78116</b>	<b>Leistungen für Bildung und Teilhabe nach § 6b BKGG Schülerbeförderung</b>									
	0,00	0,00	0,00	0,00	0,00	536,45	536,45	0,00	1.000,00	0,00
	0,00		0,00	0,00	0,00	0,00	536,45		-463,55	0,00
<b>49500.78700</b>	<b>Leistg.nach d.SED-Unrechtsbereinigungsgesetz/Berufsrehabilitationsgesetz</b>									
	0,00	0,00	0,00	0,00	0,00	107.698,48	107.698,48	0,00	140.000,00	-22.578,28
	0,00		0,00	0,00	0,00	0,00	107.698,48		-9.723,24	0,00
<b>49500.78800</b>	<b>Kommunaler Zuschuss Mittagessen Kita's</b>									
	0,00	0,00	0,00	0,00	0,00	502.233,46	502.233,46	0,00	450.000,00	0,00
	0,00		0,00	0,00	0,00	0,00	502.233,46		52.233,46	0,00

# Jahresrechnung Verwaltungshaushalt 2014 (in EUR)

Kassenreste	Abgänge auf Kassenreste	HH-Reste	Abgänge auf HH-Reste	HH-Reste Übernahme	Anordnungs-soll	Ist	Neue Kassenreste	HH-Ansatz +Nachträge	mehr+ weniger-
Globalber. Vorjahr		neue HH-Reste aus üpl.	Anordnungen auf HH-Reste	Neue HH-Reste	Globalber. lfd. Jahr	Rech.-Erg.		Soll-übertrag	üpl.-/apl.
<b>49500</b>	<b>Sonstige soziale Angelegenheiten</b>								
<b>49500.78810</b>	<b>Zuschuss sonstige Verpflegung</b>								
	0,00	0,00	0,00	0,00	0,00	302.761,97	0,00	211.000,00	0,00
	0,00		0,00	0,00	0,00	0,00	302.761,97	91.761,97	0,00
<b>49500.78820</b>	<b>Eigenanteil Schülerbeförderung</b>								
	0,00	0,00	0,00	0,00	0,00	630,00	0,00	0,00	0,00
	0,00		0,00	0,00	0,00	0,00	630,00	630,00	0,00
<b>Zwischensumme</b>	<b>Ausgabe:</b>								
	<b>0,00</b>	<b>0,00</b>	<b>0,00</b>	<b>0,00</b>	<b>0,00</b>	<b>1.715.268,69</b>	<b>0,00</b>	<b>1.787.000,00</b>	<b>-22.578,28</b>
	<b>0,00</b>		<b>0,00</b>	<b>0,00</b>	<b>0,00</b>	<b>0,00</b>	<b>1.715.268,69</b>	<b>-49.153,03</b>	<b>0,00</b>
<b>Summe UA</b>	<b>Einnahme:</b>								
	<b>829,00</b>	<b>0,00</b>	<b>0,00</b>	<b>0,00</b>	<b>0,00</b>	<b>111.280,85</b>	<b>535,36</b>	<b>143.000,00</b>	<b>-31.719,15</b>
	<b>0,00</b>		<b>0,00</b>	<b>0,00</b>	<b>0,00</b>	<b>0,00</b>	<b>111.280,85</b>	<b>0,00</b>	<b>0,00</b>
<b>Summe UA</b>	<b>Ausgabe:</b>								
	<b>0,00</b>	<b>0,00</b>	<b>0,00</b>	<b>0,00</b>	<b>0,00</b>	<b>1.715.268,69</b>	<b>0,00</b>	<b>1.787.000,00</b>	<b>-22.578,28</b>
	<b>0,00</b>		<b>0,00</b>	<b>0,00</b>	<b>0,00</b>	<b>0,00</b>	<b>1.715.268,69</b>	<b>-49.153,03</b>	<b>0,00</b>
<b>Summe UA</b>	<b>Differenz:</b>								
	<b>829,00</b>	<b>0,00</b>	<b>0,00</b>	<b>0,00</b>	<b>0,00</b>	<b>-1.603.987,84</b>	<b>535,36</b>	<b>-1.644.000,00</b>	<b>-9.140,87</b>
	<b>0,00</b>		<b>0,00</b>	<b>0,00</b>	<b>0,00</b>	<b>0,00</b>	<b>-1.603.987,84</b>	<b>49.153,03</b>	<b>0,00</b>

# Jahresrechnung Verwaltungshaushalt 2014 (in EUR)

Kassenreste	Abgänge auf Kassenreste	HH-Reste	Abgänge auf HH-Reste	HH-Reste Übernahme	Anordnungs-soll	Ist	Neue Kassenreste	HH-Ansatz +Nachträge	mehr+weniger-
Globalber. Vorjahr		neue HH-Reste aus üpl.	Anordnungen auf HH-Reste	Neue HH-Reste	Globalber. lfd. Jahr	Rech.-Erg.		Soll-übertrag	üpl./apl.
<b>50100</b>	<b>Abt. Gesundheit - Gesundheitsamt</b>								
	<b>Maßnahmen der Gesundheitspflege</b>								
<b>50100.10001</b>	<b>Verwaltungsgebühren</b>								
							<b>Haushaltsvermerk: PK</b>	<b>Verf.-Ber.: 50</b>	
7.124,92	1.407,27	0,00	0,00	0,00	287.619,65	289.640,79	3.696,51	270.000,00	17.619,65
0,00		0,00	0,00	0,00	0,00	286.212,38		0,00	0,00
<b>50100.10012</b>	<b>Einnahmen aus Impfleistungen für Gelbfieber</b>								
								<b>Verf.-Ber.: 50</b>	
0,00	0,00	0,00	0,00	0,00	33.171,33	33.171,33	0,00	25.000,00	8.171,33
0,00		0,00	0,00	0,00	0,00	33.171,33		0,00	5.000,00
<b>50100.11010</b>	<b>Gebühren für durchgeführte Kurse</b>								
							<b>Haushaltsvermerk: PK</b>	<b>Verf.-Ber.: 50</b>	
0,00	0,00	0,00	0,00	0,00	2.288,00	2.288,00	0,00	2.500,00	-212,00
0,00		0,00	0,00	0,00	0,00	2.288,00		0,00	0,00
<b>50100.16100</b>	<b>Erstattungen für Ausgaben des Verwaltungshaushalts vom Land</b>								
								<b>Verf.-Ber.: 50</b>	
0,00	0,00	0,00	0,00	0,00	0,00	0,00	0,00	800,00	-800,00
0,00		0,00	0,00	0,00	0,00	0,00		0,00	0,00
<b>50100.16800</b>	<b>Erstattungen von Ausgaben des Verwaltungshaushalts von übrigen Bereichen</b>								
								<b>Verf.-Ber.: 50</b>	
0,00	0,00	0,00	0,00	0,00	102,26	102,26	0,00	0,00	102,26
0,00		0,00	0,00	0,00	0,00	102,26		0,00	0,00
<b>50100.17100</b>	<b>Zuweisungen und Zuschüsse für laufende Zwecke vom Land</b>								
								<b>Verf.-Ber.: 50</b>	
0,00	0,00	0,00	0,00	0,00	2.779,00	2.779,00	0,00	2.800,00	-21,00
0,00		0,00	0,00	0,00	0,00	2.779,00		0,00	0,00
<b>50100.17400</b>	<b>Einnahmen aus Zuschüssen</b>								
							<b>Haushaltsvermerk: 3</b>	<b>Verf.-Ber.: 50</b>	
0,00	0,00	0,00	0,00	0,00	9.479,80	9.479,80	0,00	10.000,00	-520,20
0,00		0,00	0,00	0,00	0,00	9.479,80		0,00	0,00
<b>50100.17850</b>	<b>Einnahmen aus Spenden</b>								
							<b>Haushaltsvermerk: 3</b>	<b>Verf.-Ber.: 20</b>	
0,00	0,00	0,00	0,00	0,00	117,29	117,29	0,00	0,00	117,29
0,00		0,00	0,00	0,00	0,00	117,29		0,00	117,29
<b>Zwischensumme</b>	<b>Einnahme:</b>								
7.124,92	1.407,27	0,00	0,00	0,00	335.557,33	337.578,47	3.696,51	311.100,00	24.457,33
0,00		0,00	0,00	0,00	0,00	334.150,06		0,00	5.117,29
<b>50100.41000</b>	<b>Dienstbezüge für Beamte</b>								
							<b>Haushaltsvermerk: SN 1</b>	<b>Verf.-Ber.: 11</b>	
0,00	0,00	0,00	0,00	0,00	160.461,29	160.461,29	0,00	185.761,00	0,00
0,00		0,00	0,00	0,00	0,00	160.461,29		-25.299,71	0,00
<b>50100.41100</b>	<b>Zuführung zur Versorgungsrücklage für Beamte</b>								
							<b>Haushaltsvermerk: SN 1</b>	<b>Verf.-Ber.: 11</b>	
0,00	0,00	0,00	0,00	0,00	1.920,63	1.920,63	0,00	1.270,00	0,00
0,00		0,00	0,00	0,00	0,00	1.920,63		650,63	0,00

# Jahresrechnung Verwaltungshaushalt 2014 (in EUR)

Kassenreste	Abgänge auf Kassenreste	HH-Reste	Abgänge auf HH-Reste	HH-Reste Übernahme	Anordnungs-soll	Ist	Neue Kassenreste	HH-Ansatz +Nachträge	mehr+weniger-
Globalber. Vorjahr		neue HH-Reste aus üpl.	Anordnungen auf HH-Reste	Neue HH-Reste	Globalber. lfd. Jahr	Rech.-Erg.		Soll-übertrag	üpl.-/apl.
<b>50100</b>	<b>Abt. Gesundheit - Gesundheitsamt</b>								
	<b>Maßnahmen der Gesundheitspflege</b>								
<b>50100.41400</b>	<b>Dienstbezüge für Beschäftigte</b>								
							<b>Haushaltsvermerk: SN 1</b>	<b>Verf.-Ber.: 11</b>	
0,00	0,00	0,00	0,00	0,00	2.269.431,42	2.269.431,42	0,00	2.272.679,00	0,00
0,00		0,00	0,00	0,00	0,00	2.269.431,42		-3.247,58	0,00
<b>50100.41610</b>	<b>Beschäftigungsentgelte</b>								
							<b>Haushaltsvermerk: 1</b>	<b>Verf.-Ber.: 11</b>	
0,00	0,00	0,00	0,00	0,00	14.564,25	14.564,25	0,00	24.400,00	-9.835,75
0,00		0,00	0,00	0,00	0,00	14.564,25		0,00	0,00
<b>50100.43000</b>	<b>Beiträge zu Versorgungskassen für Beamte</b>								
							<b>Haushaltsvermerk: SN 1</b>	<b>Verf.-Ber.: 11</b>	
0,00	0,00	0,00	0,00	0,00	52.177,17	52.177,17	0,00	50.444,00	0,00
0,00		0,00	0,00	0,00	0,00	52.177,17		1.733,17	0,00
<b>50100.43400</b>	<b>Beiträge zu Versorgungskassen für Beschäftigte</b>								
							<b>Haushaltsvermerk: SN 1</b>	<b>Verf.-Ber.: 11</b>	
0,00	0,00	0,00	0,00	0,00	75.023,27	75.023,27	0,00	77.642,00	0,00
0,00		0,00	0,00	0,00	0,00	75.023,27		-2.618,73	0,00
<b>50100.44400</b>	<b>Beiträge zur gesetzl. Sozialversicherung für Beschäftigte</b>								
							<b>Haushaltsvermerk: SN 1</b>	<b>Verf.-Ber.: 11</b>	
0,00	0,00	0,00	0,00	0,00	409.030,94	409.030,94	0,00	406.558,00	0,00
0,00		0,00	0,00	0,00	0,00	409.030,94		2.472,94	0,00
<b>50100.45100</b>	<b>Gesundheitsuntersuchungen u.ä.</b>								
							<b>Haushaltsvermerk: SN 1</b>	<b>Verf.-Ber.: 11</b>	
0,00	0,00	0,00	0,00	0,00	132,64	132,64	0,00	300,00	0,00
0,00		0,00	0,00	0,00	0,00	132,64		-167,36	0,00
<b>50100.50010</b>	<b>Gebäudeunterhaltung</b>								
							<b>Haushaltsvermerk: SN 2</b>	<b>Verf.-Ber.: 23</b>	
0,00	0,00	0,00	0,00	0,00	617,24	617,24	0,00	4.000,00	0,00
0,00		0,00	0,00	0,00	0,00	617,24		-3.382,76	0,00
<b>50100.52020</b>	<b>Anschaffung und Unterhaltung von Büro- und Einrichtungsgegenständen</b>								
							<b>Haushaltsvermerk: 1</b>	<b>Verf.-Ber.: 50</b>	
0,00	0,00	0,00	0,00	0,00	425,71	425,71	0,00	500,00	0,00
0,00		0,00	0,00	0,00	0,00	425,71		-74,29	0,00
<b>50100.52021</b>	<b>Anschaffung ab 60 bis 410 EUR von geringwertigen Büro- und Einrichtungsgegenständen</b>								
							<b>Haushaltsvermerk: 1</b>	<b>Verf.-Ber.: 50</b>	
0,00	0,00	0,00	0,00	0,00	0,00	0,00	0,00	500,00	0,00
0,00		0,00	0,00	0,00	0,00	0,00		-500,00	0,00
<b>50100.52150</b>	<b>Anschaffung und Unterhaltung von Maschinen und Geräten</b>								
							<b>Haushaltsvermerk: 1</b>	<b>Verf.-Ber.: 50</b>	
0,00	0,00	0,00	0,00	0,00	4.225,28	4.225,28	0,00	3.000,00	0,00
0,00		0,00	0,00	0,00	0,00	4.225,28		1.225,28	0,00
<b>50100.52151</b>	<b>Anschaffung ab 60 bis 410 EUR von geringwertigen Maschinen und Geräten</b>								
							<b>Haushaltsvermerk: 1</b>	<b>Verf.-Ber.: 50</b>	
0,00	0,00	0,00	0,00	0,00	492,72	492,72	0,00	1.500,00	0,00
0,00		0,00	0,00	0,00	0,00	492,72		-1.007,28	0,00



# Jahresrechnung Verwaltungshaushalt 2014 (in EUR)

Kassenreste	Abgänge auf Kassenreste	HH-Reste	Abgänge auf HH-Reste	HH-Reste Übernahme	Anordnungs-soll	Ist	Neue Kassenreste	HH-Ansatz +Nachträge	mehr+weniger-
Globalber. Vorjahr		neue HH-Reste aus üpl.	Anordnungen auf HH-Reste	Neue HH-Reste	Globalber. lfd. Jahr	Rech.-Erg.		Soll-übertrag	üpl.-/apl.
<b>50100</b>	<b>Abt. Gesundheit - Gesundheitsamt</b>								
	<b>Maßnahmen der Gesundheitspflege</b>								
<b>50100.52500</b>	<b>Unterhaltung von amtsspezifischer Hard- und Software</b>								
0,00	0,00	0,00	0,00	0,00	4.011,18	4.011,18	0,00	3.000,00	0,00
0,00		0,00	0,00	0,00	0,00	4.011,18		1.011,18	0,00
<b>50100.53011</b>	<b>Leasing Fahrzeuge</b>								
0,00	0,00	0,00	0,00	0,00	9.490,65	9.490,65	0,00	12.100,00	-2.609,35
0,00		0,00	0,00	0,00	0,00	9.490,65		0,00	0,00
<b>50100.54100</b>	<b>Glas- und Gebäudereinigung</b>								
0,00	0,00	0,00	0,00	0,00	13.095,22	13.095,22	0,00	15.600,00	0,00
0,00		0,00	0,00	0,00	0,00	13.095,22		-2.504,78	0,00
<b>50100.55000</b>	<b>Haltung von Fahrzeugen</b>								
0,00	0,00	0,00	0,00	0,00	9.341,91	9.341,91	0,00	8.000,00	0,00
0,00		0,00	0,00	0,00	0,00	9.341,91		1.341,91	0,00
<b>50100.55010</b>	<b>Kfz-Steuern</b>								
0,00	0,00	0,00	0,00	0,00	304,00	304,00	0,00	450,00	0,00
0,00		0,00	0,00	0,00	0,00	304,00		-146,00	0,00
<b>50100.56010</b>	<b>Dienst- und Schutzkleidung</b>								
0,00	0,00	0,00	0,00	0,00	2.916,75	2.916,75	0,00	4.000,00	0,00
0,00		0,00	0,00	0,00	0,00	2.916,75		-1.083,25	0,00
<b>50100.56200</b>	<b>externe Fortbildungskosten</b>								
0,00	0,00	0,00	0,00	0,00	18.710,06	18.710,06	0,00	19.000,00	-289,94
0,00		0,00	0,00	0,00	0,00	18.710,06		0,00	0,00
<b>50100.57110</b>	<b>Kosten für Prävention und epidemisches Geschehen</b>								
0,00	0,00	0,00	0,00	0,00	1.674,89	1.674,89	0,00	500,00	0,00
0,00		0,00	0,00	0,00	0,00	1.674,89		1.174,89	0,00
<b>50100.57130</b>	<b>Ausgaben für ärztliche Untersuchungen/ Gutachten</b>								
0,00	0,00	0,00	0,00	0,00	117.187,36	117.187,36	0,00	100.000,00	18.000,00
0,00		0,00	0,00	0,00	0,00	117.187,36		-812,64	18.000,00
<b>50100.57500</b>	<b>Verbrauchsmaterial</b>								
0,00	0,00	0,00	0,00	0,00	30.695,04	30.695,04	0,00	20.000,00	5.000,00
0,00		0,00	0,00	0,00	0,00	30.695,04		5.695,04	5.000,00
<b>50100.61600</b>	<b>Sonstige Ausgaben - Projekte</b>								
0,00	0,00	0,00	0,00	0,00	12.122,72	12.122,72	0,00	15.000,00	0,00
0,00		0,00	0,00	0,00	0,00	12.122,72		-2.877,28	0,00

# Jahresrechnung Verwaltungshaushalt 2014 (in EUR)

Kassenreste	Abgänge auf Kassenreste	HH-Reste	Abgänge auf HH-Reste	HH-Reste Übernahme	Anordnungs-soll	Ist	Neue Kassenreste	HH-Ansatz +Nachträge	mehr+weniger-
Globalber. Vorjahr		neue HH-Reste aus üpl.	Anordnungen auf HH-Reste	Neue HH-Reste	Globalber. lfd. Jahr	Rech.-Erg.		Soll-übertrag	üpl.-/apl.
<b>50100</b>	<b>Abt. Gesundheit - Gesundheitsamt</b>								
	<b>Maßnahmen der Gesundheitspflege</b>								
<b>50100.63610</b>	<b>Öffentlichkeitsarbeit</b>								
							<b>Haushaltsvermerk: 1</b>	<b>Verf.-Ber.: 11</b>	
0,00	0,00	0,00	0,00	0,00	5.117,00	5.117,00	0,00	5.500,00	-383,00
0,00		0,00	0,00	0,00	0,00	5.117,00		0,00	0,00
<b>50100.65030</b>	<b>Büromaterial</b>								
							<b>Haushaltsvermerk: 1</b>	<b>Verf.-Ber.: 50</b>	
0,00	0,00	0,00	0,00	0,00	6.194,70	6.194,70	0,00	4.000,00	0,00
0,00		0,00	0,00	0,00	0,00	6.194,70		2.194,70	0,00
<b>50100.65100</b>	<b>Amtsspezifische Fachliteratur und Medien</b>								
							<b>Haushaltsvermerk: 1</b>	<b>Verf.-Ber.: 11</b>	
0,00	0,00	0,00	0,00	0,00	3.540,98	3.540,98	0,00	3.000,00	0,00
0,00		0,00	0,00	0,00	0,00	3.540,98		540,98	0,00
<b>50100.65220</b>	<b>Rundfunk- und Fernsehgebühren</b>								
							<b>Haushaltsvermerk: 1</b>	<b>Verf.-Ber.: 11</b>	
0,00	0,00	0,00	0,00	0,00	215,76	215,76	0,00	300,00	-84,24
0,00		0,00	0,00	0,00	0,00	215,76		0,00	0,00
<b>50100.65230</b>	<b>Fernsprechgebühren</b>								
							<b>Haushaltsvermerk: 1</b>	<b>Verf.-Ber.: 11</b>	
0,00	0,00	0,00	0,00	0,00	5.617,82	5.617,82	0,00	7.400,00	-1.782,18
0,00		0,00	0,00	0,00	0,00	5.617,82		0,00	0,00
<b>50100.65240</b>	<b>Portokosten</b>								
							<b>Haushaltsvermerk: 1</b>	<b>Verf.-Ber.: 11</b>	
0,00	0,00	0,00	0,00	0,00	145,25	145,25	0,00	200,00	-54,75
0,00		0,00	0,00	0,00	0,00	145,25		0,00	0,00
<b>50100.65410</b>	<b>Reisekosten</b>								
							<b>Haushaltsvermerk: 1</b>	<b>Verf.-Ber.: 11</b>	
0,00	0,00	0,00	0,00	0,00	173,70	173,70	0,00	2.500,00	-2.326,30
0,00		0,00	0,00	0,00	0,00	173,70		0,00	0,00
<b>50100.65420</b>	<b>Fahrtkosten und km-Geldentschädigung</b>								
							<b>Haushaltsvermerk: 1</b>	<b>Verf.-Ber.: 67</b>	
0,00	0,00	0,00	0,00	0,00	6.842,78	6.842,78	0,00	8.000,00	-1.157,22
0,00		0,00	0,00	0,00	0,00	6.842,78		0,00	0,00
<b>50100.66300</b>	<b>Ausgaben aus Spenden</b>								
								<b>Verf.-Ber.: 50</b>	
0,00	0,00	0,00	0,00	0,00	117,29	117,29	0,00	0,00	117,29
0,00		0,00	0,00	0,00	0,00	117,29		0,00	117,29
<b>Zwischensumme</b>	<b>Ausgabe:</b>								
<b>0,00</b>	<b>0,00</b>	<b>0,00</b>	<b>0,00</b>	<b>0,00</b>	<b>3.236.017,62</b>	<b>3.236.017,62</b>	<b>0,00</b>	<b>3.257.104,00</b>	<b>4.594,56</b>
<b>0,00</b>		<b>0,00</b>	<b>0,00</b>	<b>0,00</b>	<b>0,00</b>	<b>3.236.017,62</b>		<b>-25.680,94</b>	<b>23.117,29</b>

# Jahresrechnung Verwaltungshaushalt 2014 (in EUR)

Kassenreste	Abgänge auf Kassenreste	HH-Reste	Abgänge auf HH-Reste	HH-Reste Übernahme	Anordnungs-soll	Ist	Neue Kassenreste	HH-Ansatz +Nachträge	mehr+ weniger-
Globalber. Vorjahr		neue HH-Reste aus üpl.	Anordnungen auf HH-Reste	Neue HH-Reste	Globalber. lfd. Jahr	Rech.-Erg.		Soll-übertrag	üpl.-/apl.
50100	Abt. Gesundheit - Gesundheitsamt Maßnahmen der Gesundheitspflege								
Summe UA	Einnahme:								
7.124,92	1.407,27	0,00	0,00	0,00	335.557,33	337.578,47	3.696,51	311.100,00	24.457,33
0,00		0,00	0,00	0,00	0,00	334.150,06		0,00	5.117,29
Summe UA	Ausgabe:								
0,00	0,00	0,00	0,00	0,00	3.236.017,62	3.236.017,62	0,00	3.257.104,00	4.594,56
0,00		0,00	0,00	0,00	0,00	3.236.017,62		-25.680,94	23.117,29
Summe UA	Differenz:								
7.124,92	1.407,27	0,00	0,00	0,00	-2.900.460,29	-2.898.439,15	3.696,51	-2.946.004,00	19.862,77
0,00		0,00	0,00	0,00	0,00	-2.901.867,56		25.680,94	-18.000,00

# Jahresrechnung Verwaltungshaushalt 2014 (in EUR)

Kassenreste	Abgänge auf Kassenreste	HH-Reste	Abgänge auf HH-Reste	HH-Reste Übernahme	Anordnungs-soll	Ist	Neue Kassenreste	HH-Ansatz +Nachträge	mehr+ weniger-
Globalber. Vorjahr		neue HH-Reste aus üpl.	Anordnungen auf HH-Reste	Neue HH-Reste	Globalber. lfd. Jahr	Rech.-Erg.		Soll-übertrag	üpl.-/apl.
<b>50110</b>	<b>Abt. Gesundheit - Gesundheitsamt</b>								
	<b>Gesundheitseinrichtungen</b>								
<b>50110.10000</b>	<b>Verwaltungsgebühren</b>								
								<b>Verf.-Ber.: 50</b>	
52,00	11,00	0,00	0,00	0,00	2.401,40	2.431,40	11,00	5.000,00	-2.598,60
0,00		0,00	0,00	0,00	0,00	2.390,40		0,00	0,00
<b>Zwischensumme</b>	<b>Einnahme:</b>								
<b>52,00</b>	<b>11,00</b>	<b>0,00</b>	<b>0,00</b>	<b>0,00</b>	<b>2.401,40</b>	<b>2.431,40</b>	<b>11,00</b>	<b>5.000,00</b>	<b>-2.598,60</b>
<b>0,00</b>		<b>0,00</b>	<b>0,00</b>	<b>0,00</b>	<b>0,00</b>	<b>2.390,40</b>		<b>0,00</b>	<b>0,00</b>
<b>50110.52020</b>	<b>Anschaffung und Unterhaltung von Büro- und Einrichtungsgegenständen</b>								
							<b>Haushaltsvermerk: 1</b>	<b>Verf.-Ber.: 50</b>	
0,00	0,00	0,00	0,00	0,00	0,00	0,00	0,00	500,00	0,00
0,00		0,00	0,00	0,00	0,00	0,00		-500,00	0,00
<b>50110.52021</b>	<b>Anschaffung ab 60 bis 410 EUR von geringwertigen Büro- und Einrichtungsgegenständen</b>								
							<b>Haushaltsvermerk: 1</b>	<b>Verf.-Ber.: 50</b>	
0,00	0,00	0,00	0,00	0,00	0,00	0,00	0,00	500,00	0,00
0,00		0,00	0,00	0,00	0,00	0,00		-500,00	0,00
<b>50110.52150</b>	<b>Anschaffung und Unterhaltung von Maschinen und Geräten</b>								
							<b>Haushaltsvermerk: 1</b>	<b>Verf.-Ber.: 50</b>	
0,00	0,00	0,00	0,00	0,00	83,02	83,02	0,00	800,00	0,00
0,00		0,00	0,00	0,00	0,00	83,02		-716,98	0,00
<b>50110.52151</b>	<b>Anschaffung ab 60 bis 410 EUR von geringwertigen Maschinen und Geräten</b>								
							<b>Haushaltsvermerk: 1</b>	<b>Verf.-Ber.: 50</b>	
0,00	0,00	0,00	0,00	0,00	0,00	0,00	0,00	500,00	0,00
0,00		0,00	0,00	0,00	0,00	0,00		-500,00	0,00
<b>50110.52500</b>	<b>Unterhaltung von amtsspezifischer Software</b>								
							<b>Haushaltsvermerk: 1</b>	<b>Verf.-Ber.: 50</b>	
0,00	0,00	0,00	0,00	0,00	2.125,76	2.125,76	0,00	5.000,00	0,00
0,00		0,00	0,00	0,00	0,00	2.125,76		-2.874,24	0,00
<b>50110.57130</b>	<b>Ausgaben für ärztliche Untersuchungen/ Gutachten</b>								
							<b>Haushaltsvermerk: 1</b>	<b>Verf.-Ber.: 50</b>	
0,00	0,00	0,00	0,00	0,00	21,00	21,00	0,00	5.000,00	0,00
0,00		0,00	0,00	0,00	0,00	21,00		-4.979,00	0,00
<b>50110.57500</b>	<b>Verbrauchsmaterial</b>								
							<b>Haushaltsvermerk: 1</b>	<b>Verf.-Ber.: 50</b>	
0,00	0,00	0,00	0,00	0,00	7.234,49	7.234,49	0,00	5.000,00	0,00
0,00		0,00	0,00	0,00	0,00	7.234,49		2.234,49	0,00
<b>Zwischensumme</b>	<b>Ausgabe:</b>								
<b>0,00</b>	<b>0,00</b>	<b>0,00</b>	<b>0,00</b>	<b>0,00</b>	<b>9.464,27</b>	<b>9.464,27</b>	<b>0,00</b>	<b>17.300,00</b>	<b>0,00</b>
<b>0,00</b>		<b>0,00</b>	<b>0,00</b>	<b>0,00</b>	<b>0,00</b>	<b>9.464,27</b>		<b>-7.835,73</b>	<b>0,00</b>

# Jahresrechnung Verwaltungshaushalt 2014 (in EUR)

Kassenreste	Abgänge auf Kassenreste	HH-Reste	Abgänge auf HH-Reste	HH-Reste Übernahme	Anordnungs-soll	Ist	Neue Kassenreste	HH-Ansatz +Nachträge	mehr+ weniger-	
Globalber. Vorjahr		neue HH-Reste aus üpl.	Anordnungen auf HH-Reste	Neue HH-Reste	Globalber. lfd. Jahr	Rech.-Erg.		Soll-übertrag	üpl.-/apl.	
50110	Abt. Gesundheit - Gesundheitsamt Gesundheitseinrichtungen									
Summe UA	Einnahme:									
52,00	11,00	0,00	0,00	0,00	2.401,40	2.431,40	11,00	5.000,00	-2.598,60	
0,00		0,00	0,00	0,00	0,00	2.390,40		0,00	0,00	
Summe UA	Ausgabe:									
0,00	0,00	0,00	0,00	0,00	9.464,27	9.464,27	0,00	17.300,00	0,00	
0,00		0,00	0,00	0,00	0,00	9.464,27		-7.835,73	0,00	
Summe UA	Differenz:									
52,00	11,00	0,00	0,00	0,00	-7.062,87	-7.032,87	11,00	-12.300,00	-2.598,60	
0,00		0,00	0,00	0,00	0,00	-7.073,87		7.835,73	0,00	

# Jahresrechnung Verwaltungshaushalt 2014 (in EUR)

Kassenreste	Abgänge auf Kassenreste	HH-Reste	Abgänge auf HH-Reste	HH-Reste Übernahme	Anordnungs-soll	Ist	Neue Kassenreste	HH-Ansatz +Nachträge	mehr+weniger-	
Globalber. Vorjahr		neue HH-Reste aus üpl.	Anordnungen auf HH-Reste	Neue HH-Reste	Globalber. lfd. Jahr	Rech.-Erg.		Soll-übertrag	üpl./apl.	
<b>50120</b>	<b>Abt. Gesundheit - Gesundheitsamt zusätzliche ärztliche Leistungen (BgA)</b>									
<b>50120.10000</b>	<b>Verwaltungsgebühren</b>									
	336,09	161,70	0,00	0,00	0,00	176.362,92	176.400,41	136,90	190.000,00	-13.637,08
	0,00		0,00	0,00	0,00	0,00	176.201,22		0,00	0,00
<b>50120.16400</b>	<b>Erstattungen für Ausgaben des Verwaltungshaushalts vom sonstigen öffentlichen Bereich</b>									
	0,00	0,00	0,00	0,00	0,00	7.043,06	7.043,06	0,00	4.000,00	3.043,06
	0,00		0,00	0,00	0,00	0,00	7.043,06		0,00	0,00
<b>Zwischensumme</b>	<b>Einnahme:</b>									
	<b>336,09</b>	<b>161,70</b>	<b>0,00</b>	<b>0,00</b>	<b>0,00</b>	<b>183.405,98</b>	<b>183.443,47</b>	<b>136,90</b>	<b>194.000,00</b>	<b>-10.594,02</b>
	<b>0,00</b>		<b>0,00</b>	<b>0,00</b>	<b>0,00</b>	<b>0,00</b>	<b>183.244,28</b>		<b>0,00</b>	<b>0,00</b>
<b>50120.52020</b>	<b>Anschaffung und Unterhaltung von Büro- und Einrichtungsgegenständen</b>									
	0,00	0,00	0,00	0,00	0,00	0,00	0,00	0,00	500,00	0,00
	0,00		0,00	0,00	0,00	0,00	0,00		-500,00	0,00
<b>50120.52021</b>	<b>Anschaffung ab 60 bis 410 EUR von geringwertigen Büro- und Einrichtungsgegenständen</b>									
	0,00	0,00	0,00	0,00	0,00	0,00	0,00	0,00	500,00	0,00
	0,00		0,00	0,00	0,00	0,00	0,00		-500,00	0,00
<b>50120.52150</b>	<b>Anschaffung und Unterhaltung von Maschinen und Geräten</b>									
	0,00	0,00	0,00	0,00	0,00	0,00	0,00	0,00	1.000,00	0,00
	0,00		0,00	0,00	0,00	0,00	0,00		-1.000,00	0,00
<b>50120.52151</b>	<b>Anschaffung ab 60 bis 410 EUR von geringwertigen Maschinen und Geräten</b>									
	0,00	0,00	0,00	0,00	0,00	0,00	0,00	0,00	1.000,00	0,00
	0,00		0,00	0,00	0,00	0,00	0,00		-1.000,00	0,00
<b>50120.52500</b>	<b>Unterhaltung von amtsspezifischer Hard- und Software</b>									
	0,00	0,00	0,00	0,00	0,00	1.388,94	1.388,94	0,00	3.000,00	-441,04
	0,00		0,00	0,00	0,00	0,00	1.388,94		-1.170,02	0,00
<b>50120.57500</b>	<b>Verbrauchsmaterial</b>									
	0,00	0,00	0,00	0,00	0,00	146.507,62	146.507,62	0,00	140.000,00	0,00
	0,00		0,00	0,00	0,00	0,00	146.507,62		6.507,62	0,00
<b>50120.66100</b>	<b>Mitgliedsbeiträge</b>									
	0,00	0,00	0,00	0,00	0,00	310,80	310,80	0,00	300,00	0,00
	0,00		0,00	0,00	0,00	0,00	310,80		10,80	0,00
<b>Zwischensumme</b>	<b>Ausgabe:</b>									
	<b>0,00</b>	<b>0,00</b>	<b>0,00</b>	<b>0,00</b>	<b>0,00</b>	<b>148.207,36</b>	<b>148.207,36</b>	<b>0,00</b>	<b>146.300,00</b>	<b>-441,04</b>
	<b>0,00</b>		<b>0,00</b>	<b>0,00</b>	<b>0,00</b>	<b>0,00</b>	<b>148.207,36</b>		<b>2.348,40</b>	<b>0,00</b>

# Jahresrechnung Verwaltungshaushalt 2014 (in EUR)

Kassenreste	Abgänge auf Kassenreste	HH-Reste	Abgänge auf HH-Reste	HH-Reste Übernahme	Anordnungs-soll	Ist	Neue Kassenreste	HH-Ansatz +Nachträge	mehr+ weniger-	
Globalber. Vorjahr		neue HH-Reste aus üpl.	Anordnungen auf HH-Reste	Neue HH-Reste	Globalber. lfd. Jahr	Rech.-Erg.		Soll-übertrag	üpl.-/apl.	
50120	Abt. Gesundheit - Gesundheitsamt zusätzliche ärztliche Leistungen (BgA)									
Summe UA	Einnahme:									
336,09	161,70	0,00	0,00	0,00	183.405,98	183.443,47	136,90	194.000,00	-10.594,02	
0,00		0,00	0,00	0,00	0,00	183.244,28		0,00	0,00	
Summe UA	Ausgabe:									
0,00	0,00	0,00	0,00	0,00	148.207,36	148.207,36	0,00	146.300,00	-441,04	
0,00		0,00	0,00	0,00	0,00	148.207,36		2.348,40	0,00	
Summe UA	Differenz:									
336,09	161,70	0,00	0,00	0,00	35.198,62	35.236,11	136,90	47.700,00	-10.152,98	
0,00		0,00	0,00	0,00	0,00	35.036,92		-2.348,40	0,00	

# Jahresrechnung Verwaltungshaushalt 2014 (in EUR)

Kassenreste	Abgänge auf Kassenreste	HH-Reste	Abgänge auf HH-Reste	HH-Reste Übernahme	Anordnungs-soll	Ist	Neue Kassenreste	HH-Ansatz +Nachträge	mehr+ weniger-
Globalber. Vorjahr		neue HH-Reste aus üpl.	Anordnungen auf HH-Reste	Neue HH-Reste	Globalber. lfd. Jahr	Rech.-Erg.		Soll-übertrag	üpl.-/apl.
<b>50200</b>	<b>Veterinär- und Lebensmittelüberwachung</b>								
<b>50200.10000</b>	<b>Verwaltungsgebühren</b>								
							<b>Haushaltsvermerk: PK</b>	<b>Verf.-Ber.: 39</b>	
1.765,85	593,37	0,00	0,00	0,00	24.544,38	24.359,93	1.356,93	27.000,00	-2.455,62
0,00		0,00	0,00	0,00	0,00	23.951,01		0,00	0,00
<b>50200.16700</b>	<b>Erstattungen für Ausgaben des Verwaltungshaushalts</b>								
								<b>Verf.-Ber.: 39</b>	
0,00	0,00	0,00	0,00	0,00	30.627,65	30.627,65	0,00	35.000,00	-4.372,35
0,00		0,00	0,00	0,00	0,00	30.627,65		0,00	0,00
<b>50200.26010</b>	<b>Bußgelder</b>								
							<b>Haushaltsvermerk: PK</b>	<b>Verf.-Ber.: 39</b>	
2.432,64	500,19	0,00	0,00	0,00	12.987,50	11.620,50	3.299,45	12.000,00	987,50
0,00		0,00	0,00	0,00	0,00	12.487,31		0,00	0,00
<b>50200.26011</b>	<b>Zwangsgelder</b>								
							<b>Haushaltsvermerk: PK</b>	<b>Verf.-Ber.: 39</b>	
0,00	0,00	0,00	0,00	0,00	200,00	0,00	200,00	0,00	200,00
0,00		0,00	0,00	0,00	0,00	200,00		0,00	0,00
<b>Zwischensumme</b>	<b>Einnahme:</b>								
<b>4.198,49</b>	<b>1.093,56</b>	<b>0,00</b>	<b>0,00</b>	<b>0,00</b>	<b>68.359,53</b>	<b>66.608,08</b>	<b>4.856,38</b>	<b>74.000,00</b>	<b>-5.640,47</b>
<b>0,00</b>		<b>0,00</b>	<b>0,00</b>	<b>0,00</b>	<b>0,00</b>	<b>67.265,97</b>		<b>0,00</b>	<b>0,00</b>
<b>50200.41000</b>	<b>Dienstbezüge für Beamte</b>								
							<b>Haushaltsvermerk: SN 1</b>	<b>Verf.-Ber.: 11</b>	
0,00	0,00	0,00	0,00	0,00	123.158,42	123.158,42	0,00	130.646,00	0,00
0,00		0,00	0,00	0,00	0,00	123.158,42		-7.487,58	0,00
<b>50200.41100</b>	<b>Zuführung zur Versorgungsrücklage für Beamte</b>								
							<b>Haushaltsvermerk: SN 1</b>	<b>Verf.-Ber.: 11</b>	
0,00	0,00	0,00	0,00	0,00	961,15	961,15	0,00	893,00	0,00
0,00		0,00	0,00	0,00	0,00	961,15		68,15	0,00
<b>50200.41400</b>	<b>Dienstbezüge für Beschäftigte</b>								
							<b>Haushaltsvermerk: SN 1</b>	<b>Verf.-Ber.: 11</b>	
0,00	0,00	0,00	0,00	0,00	554.574,07	554.574,07	0,00	566.629,00	0,00
0,00		0,00	0,00	0,00	0,00	554.574,07		-12.054,93	0,00
<b>50200.43000</b>	<b>Beiträge zu Versorgungskassen für Beamte</b>								
							<b>Haushaltsvermerk: SN 1</b>	<b>Verf.-Ber.: 11</b>	
0,00	0,00	0,00	0,00	0,00	41.452,15	41.452,15	0,00	35.478,00	0,00
0,00		0,00	0,00	0,00	0,00	41.452,15		5.974,15	0,00
<b>50200.43400</b>	<b>Beiträge zu Versorgungskassen für Beschäftigte</b>								
							<b>Haushaltsvermerk: SN 1</b>	<b>Verf.-Ber.: 11</b>	
0,00	0,00	0,00	0,00	0,00	19.107,65	19.107,65	0,00	18.821,00	0,00
0,00		0,00	0,00	0,00	0,00	19.107,65		286,65	0,00
<b>50200.44400</b>	<b>Beiträge zur gesetzl. Sozialversicherung für Beschäftigte</b>								
							<b>Haushaltsvermerk: SN 1</b>	<b>Verf.-Ber.: 11</b>	
0,00	0,00	0,00	0,00	0,00	102.103,47	102.103,47	0,00	97.796,00	0,00
0,00		0,00	0,00	0,00	0,00	102.103,47		4.307,47	0,00



# Jahresrechnung Verwaltungshaushalt 2014 (in EUR)

Kassenreste	Abgänge auf Kassenreste	HH-Reste	Abgänge auf HH-Reste	HH-Reste Übernahme	Anordnungs-soll	Ist	Neue Kassenreste	HH-Ansatz +Nachträge	mehr+ weniger-
Globalber. Vorjahr		neue HH-Reste aus üpl.	Anordnungen auf HH-Reste	Neue HH-Reste	Globalber. lfd. Jahr	Rech.-Erg.		Soll-übertrag	üpl.-/apl.
<b>50200</b>	<b>Veterinär- und Lebensmittelüberwachung</b>								
<b>50200.45100</b>	<b>Gesundheitsuntersuchungen u.ä.</b>								
							Haushaltsvermerk: SN 1	Verf.-Ber.: 11	
0,00	0,00	0,00	0,00	0,00	0,00	0,00	0,00	30,00	0,00
0,00		0,00	0,00	0,00	0,00	0,00		-30,00	0,00
<b>50200.52150</b>	<b>Anschaffung und Unterhaltung von Maschinen und Geräten</b>								
							Haushaltsvermerk: 1	Verf.-Ber.: 39	
0,00	0,00	0,00	0,00	0,00	1.390,10	1.390,10	0,00	1.500,00	-109,90
0,00		0,00	0,00	0,00	0,00	1.390,10		0,00	0,00
<b>50200.52300</b>	<b>Haushaltswäsche, Haushaltswaren</b>								
							Haushaltsvermerk: 1	Verf.-Ber.: 39	
0,00	0,00	0,00	0,00	0,00	458,41	458,41	0,00	500,00	-41,59
0,00		0,00	0,00	0,00	0,00	458,41		0,00	0,00
<b>50200.52500</b>	<b>Unterhaltung von amtsspezifischer Hard- und Software</b>								
							Haushaltsvermerk: 1	Verf.-Ber.: 39	
0,00	0,00	0,00	0,00	0,00	4.648,48	4.648,48	0,00	4.650,00	-1,52
0,00		0,00	0,00	0,00	0,00	4.648,48		0,00	0,00
<b>50200.53011</b>	<b>Leasing Fahrzeuge</b>								
							Haushaltsvermerk: 1	Verf.-Ber.: 67	
0,00	0,00	0,00	0,00	0,00	7.557,16	7.557,16	0,00	10.000,00	-2.442,84
0,00		0,00	0,00	0,00	0,00	7.557,16		0,00	0,00
<b>50200.54100</b>	<b>Glas- und Gebäudereinigung</b>								
							Haushaltsvermerk: 1	Verf.-Ber.: 23	
0,00	0,00	0,00	0,00	0,00	0,00	0,00	0,00	2.600,00	0,00
0,00		0,00	0,00	0,00	0,00	0,00		-2.600,00	0,00
<b>50200.55000</b>	<b>Haltung von Fahrzeugen</b>								
							Haushaltsvermerk: 1	Verf.-Ber.: 67	
0,00	0,00	0,00	0,00	0,00	6.069,07	6.069,07	0,00	7.000,00	0,00
0,00		0,00	0,00	0,00	0,00	6.069,07		-930,93	0,00
<b>50200.55010</b>	<b>Kfz-Steuern</b>								
							Haushaltsvermerk: 1	Verf.-Ber.: 67	
0,00	0,00	0,00	0,00	0,00	502,00	502,00	0,00	610,00	0,00
0,00		0,00	0,00	0,00	0,00	502,00		-108,00	0,00
<b>50200.56010</b>	<b>Dienst- und Schutzkleidung</b>								
							Haushaltsvermerk: 1	Verf.-Ber.: 39	
0,00	0,00	0,00	0,00	0,00	31,00	31,00	0,00	200,00	-169,00
0,00		0,00	0,00	0,00	0,00	31,00		0,00	0,00
<b>50200.56200</b>	<b>externe Fortbildungskosten</b>								
							Haushaltsvermerk: 1	Verf.-Ber.: 11	
0,00	0,00	0,00	0,00	0,00	1.738,60	1.738,60	0,00	2.000,00	-261,40
0,00		0,00	0,00	0,00	0,00	1.738,60		0,00	0,00
<b>50200.57110</b>	<b>Vergütungen an Dritte</b>								
							Haushaltsvermerk: 1	Verf.-Ber.: 39	
0,00	0,00	0,00	0,00	0,00	8.758,93	8.758,93	0,00	9.000,00	-241,07
0,00		0,00	0,00	0,00	0,00	8.758,93		0,00	0,00

# Jahresrechnung Verwaltungshaushalt 2014 (in EUR)

Kassenreste	Abgänge auf Kassenreste	HH-Reste	Abgänge auf HH-Reste	HH-Reste Übernahme	Anordnungs-soll	Ist	Neue Kassenreste	HH-Ansatz +Nachträge	mehr+weniger-
Globalber. Vorjahr		neue HH-Reste aus üpl.	Anordnungen auf HH-Reste	Neue HH-Reste	Globalber. lfd. Jahr	Rech.-Erg.		Soll-übertrag	üpl.-/apl.
<b>50200</b>	<b>Veterinär- und Lebensmittelüberwachung</b>								
<b>50200.57120</b>	<b>Rückstandsuntersuchungen</b>								
								<b>Haushaltsvermerk: 1</b>	<b>Verf.-Ber.: 39</b>
0,00	0,00	0,00	0,00	0,00	30.627,65	30.627,65	0,00	35.000,00	-4.372,35
0,00		0,00	0,00	0,00	0,00	30.627,65		0,00	0,00
<b>50200.57400</b>	<b>Maßnahmen der Gefahrenabwehr</b>								
								<b>Haushaltsvermerk: 1</b>	<b>Verf.-Ber.: 39</b>
0,00	0,00	0,00	0,00	0,00	18.576,64	18.576,64	0,00	19.000,00	-423,36
0,00		0,00	0,00	0,00	0,00	18.576,64		0,00	0,00
<b>50200.57500</b>	<b>Verbrauchsmaterial</b>								
								<b>Haushaltsvermerk: 1</b>	<b>Verf.-Ber.: 39</b>
0,00	0,00	0,00	0,00	0,00	156,37	156,37	0,00	250,00	-93,63
0,00		0,00	0,00	0,00	0,00	156,37		0,00	0,00
<b>50200.60010</b>	<b>Amtsspezifisches Arbeitsmaterial</b>								
								<b>Haushaltsvermerk: 1</b>	<b>Verf.-Ber.: 39</b>
0,00	0,00	0,00	0,00	0,00	2.871,76	2.871,76	0,00	4.000,00	-1.128,24
0,00		0,00	0,00	0,00	0,00	2.871,76		0,00	0,00
<b>50200.60020</b>	<b>Materiell technische Absicherung Tierseuchenbekämpfung</b>								
								<b>Haushaltsvermerk: 1</b>	<b>Verf.-Ber.: 39</b>
0,00	0,00	0,00	0,00	0,00	15,69	15,69	0,00	1.000,00	-984,31
0,00		0,00	0,00	0,00	0,00	15,69		0,00	0,00
<b>50200.65030</b>	<b>Büromaterial</b>								
								<b>Haushaltsvermerk: 1</b>	<b>Verf.-Ber.: 39</b>
0,00	0,00	0,00	0,00	0,00	1.350,77	1.350,77	0,00	2.000,00	-649,23
0,00		0,00	0,00	0,00	0,00	1.350,77		0,00	0,00
<b>50200.65100</b>	<b>Amtsspezifische Fachliteratur und Medien</b>								
								<b>Verf.-Ber.: 11</b>	
0,00	0,00	0,00	0,00	0,00	3.475,18	3.475,18	0,00	3.600,00	-124,82
0,00		0,00	0,00	0,00	0,00	3.475,18		0,00	0,00
<b>50200.65220</b>	<b>Rundfunk- und Fernsehgebühren</b>								
								<b>Haushaltsvermerk: 1</b>	<b>Verf.-Ber.: 11</b>
0,00	0,00	0,00	0,00	0,00	215,76	215,76	0,00	400,00	-184,24
0,00		0,00	0,00	0,00	0,00	215,76		0,00	0,00
<b>50200.65230</b>	<b>Fernsprechgebühren</b>								
								<b>Haushaltsvermerk: 1</b>	<b>Verf.-Ber.: 11</b>
0,00	0,00	0,00	0,00	0,00	1.732,55	1.732,55	0,00	2.100,00	-367,45
0,00		0,00	0,00	0,00	0,00	1.732,55		0,00	0,00
<b>50200.65240</b>	<b>Portokosten</b>								
								<b>Haushaltsvermerk: 1</b>	<b>Verf.-Ber.: 11</b>
0,00	0,00	0,00	0,00	0,00	785,70	785,70	0,00	1.000,00	-214,30
0,00		0,00	0,00	0,00	0,00	785,70		0,00	0,00
<b>50200.65410</b>	<b>Reisekosten</b>								
								<b>Haushaltsvermerk: 1</b>	<b>Verf.-Ber.: 11</b>
0,00	0,00	0,00	0,00	0,00	0,00	0,00	0,00	100,00	-100,00
0,00		0,00	0,00	0,00	0,00	0,00		0,00	0,00

# Jahresrechnung Verwaltungshaushalt 2014 (in EUR)

Kassenreste	Abgänge auf Kassenreste	HH-Reste	Abgänge auf HH-Reste	HH-Reste Übernahme	Anordnungs-soll	Ist	Neue Kassenreste	HH-Ansatz +Nachträge	mehr+ weniger-
Globalber. Vorjahr		neue HH-Reste aus üpl.	Anordnungen auf HH-Reste	Neue HH-Reste	Globalber. lfd. Jahr	Rech.-Erg.		Soll-übertrag	üpl.-/apl.
<b>50200</b>	<b>Veterinär- und Lebensmittelüberwachung</b>								
<b>50200.65420</b>	<b>Fahrtkosten und km-Geldentschädigung</b>								
							Haushaltsvermerk: 1	Verf.-Ber.: 67	
0,00	0,00	0,00	0,00	0,00	138,00	138,00	0,00	400,00	-262,00
0,00		0,00	0,00	0,00	0,00	138,00		0,00	0,00
<b>50200.65500</b>	<b>Sachverständigenkosten</b>								
							Haushaltsvermerk: 1	Verf.-Ber.: 39	
0,00	0,00	0,00	0,00	0,00	559,73	559,73	0,00	600,00	-40,27
0,00		0,00	0,00	0,00	0,00	559,73		0,00	0,00
<b>50200.71800</b>	<b>Zuschüsse an übrige Bereiche</b>								
								Verf.-Ber.: 39	
0,00	0,00	0,00	0,00	0,00	1.000,00	1.000,00	0,00	1.000,00	0,00
0,00		0,00	0,00	0,00	0,00	1.000,00		0,00	0,00
<b>Zwischensumme</b>	<b>Ausgabe:</b>								
0,00	0,00	0,00	0,00	0,00	934.016,46	934.016,46	0,00	958.803,00	-12.211,52
0,00		0,00	0,00	0,00	0,00	934.016,46		-12.575,02	0,00
<b>Summe UA</b>	<b>Einnahme:</b>								
4.198,49	1.093,56	0,00	0,00	0,00	68.359,53	66.608,08	4.856,38	74.000,00	-5.640,47
0,00		0,00	0,00	0,00	0,00	67.265,97		0,00	0,00
<b>Summe UA</b>	<b>Ausgabe:</b>								
0,00	0,00	0,00	0,00	0,00	934.016,46	934.016,46	0,00	958.803,00	-12.211,52
0,00		0,00	0,00	0,00	0,00	934.016,46		-12.575,02	0,00
<b>Summe UA</b>	<b>Differenz:</b>								
4.198,49	1.093,56	0,00	0,00	0,00	-865.656,93	-867.408,38	4.856,38	-884.803,00	6.571,05
0,00		0,00	0,00	0,00	0,00	-866.750,49		12.575,02	0,00

# Jahresrechnung Verwaltungshaushalt 2014 (in EUR)

Kassenreste	Abgänge auf Kassenreste	HH-Reste	Abgänge auf HH-Reste	HH-Reste Übernahme	Anordnungs-soll	Ist	Neue Kassenreste	HH-Ansatz +Nachträge	mehr+ weniger-
Globalber. Vorjahr		neue HH-Reste aus üpl.	Anordnungen auf HH-Reste	Neue HH-Reste	Globalber. lfd. Jahr	Rech.-Erg.		Soll-übertrag	üpl./apl.
<b>50210</b>	<b>Fleisch- und Geflügelfleischhygiene</b>								
<b>50210.10000</b>	<b>Verwaltungsgebühren</b>								
							<b>Haushaltsvermerk: PK</b>	<b>Verf.-Ber.: 39</b>	
3.493,73	0,00	0,00	0,00	0,00	123.743,28	123.531,94	3.705,07	95.000,00	28.743,28
0,00		0,00	0,00	0,00	0,00	123.743,28		0,00	26.650,00
<b>Zwischensumme</b>	<b>Einnahme:</b>								
<b>3.493,73</b>	<b>0,00</b>	<b>0,00</b>	<b>0,00</b>	<b>0,00</b>	<b>123.743,28</b>	<b>123.531,94</b>	<b>3.705,07</b>	<b>95.000,00</b>	<b>28.743,28</b>
<b>0,00</b>		<b>0,00</b>	<b>0,00</b>	<b>0,00</b>	<b>0,00</b>	<b>123.743,28</b>		<b>0,00</b>	<b>26.650,00</b>
<b>50210.41610</b>	<b>Beschäftigungsentgelte</b>								
							<b>Haushaltsvermerk: 1</b>	<b>Verf.-Ber.: 11</b>	
0,00	0,00	0,00	0,00	0,00	98.921,04	98.921,04	0,00	74.000,00	23.300,00
0,00		0,00	0,00	0,00	0,00	98.921,04		1.621,04	23.300,00
<b>50210.43810</b>	<b>Beiträge zu Versorgungskassen für Sonstige</b>								
							<b>Haushaltsvermerk: 1</b>	<b>Verf.-Ber.: 11</b>	
0,00	0,00	0,00	0,00	0,00	1.830,46	1.830,46	0,00	1.800,00	350,00
0,00		0,00	0,00	0,00	0,00	1.830,46		-319,54	350,00
<b>50210.44810</b>	<b>Beiträge zur gesetzl. Sozialversicherung für Sonstige</b>								
							<b>Haushaltsvermerk: 1</b>	<b>Verf.-Ber.: 11</b>	
0,00	0,00	0,00	0,00	0,00	13.310,71	13.310,71	0,00	11.600,00	3.000,00
0,00		0,00	0,00	0,00	0,00	13.310,71		-1.289,29	3.000,00
<b>50210.52150</b>	<b>Anschaffung und Unterhaltung von Maschinen und Geräten</b>								
							<b>Haushaltsvermerk: 1</b>	<b>Verf.-Ber.: 39</b>	
0,00	0,00	0,00	0,00	0,00	0,00	0,00	0,00	150,00	0,00
0,00		0,00	0,00	0,00	0,00	0,00		-150,00	0,00
<b>50210.57120</b>	<b>Rückstandsuntersuchungen</b>								
							<b>Haushaltsvermerk: 1</b>	<b>Verf.-Ber.: 39</b>	
0,00	0,00	0,00	0,00	0,00	4.575,10	4.575,10	0,00	4.000,00	0,00
0,00		0,00	0,00	0,00	0,00	4.575,10		575,10	0,00
<b>50210.57500</b>	<b>Verbrauchsmaterial</b>								
							<b>Haushaltsvermerk: 1</b>	<b>Verf.-Ber.: 39</b>	
0,00	0,00	0,00	0,00	0,00	1.119,57	1.119,57	0,00	1.500,00	0,00
0,00		0,00	0,00	0,00	0,00	1.119,57		-380,43	0,00
<b>50210.60010</b>	<b>Amtsspezifisches Arbeitsmaterial</b>								
							<b>Haushaltsvermerk: 1</b>	<b>Verf.-Ber.: 39</b>	
0,00	0,00	0,00	0,00	0,00	403,55	403,55	0,00	1.300,00	-851,78
0,00		0,00	0,00	0,00	0,00	403,55		-44,67	0,00
<b>50210.65100</b>	<b>Amtsspezifische Fachliteratur und Medien</b>								
								<b>Verf.-Ber.: 11</b>	
0,00	0,00	0,00	0,00	0,00	399,70	399,70	0,00	400,00	-0,30
0,00		0,00	0,00	0,00	0,00	399,70		0,00	0,00
<b>50210.65410</b>	<b>Reisekosten</b>								
							<b>Haushaltsvermerk: 1</b>	<b>Verf.-Ber.: 11</b>	
0,00	0,00	0,00	0,00	0,00	0,00	0,00	0,00	80,00	-67,79
0,00		0,00	0,00	0,00	0,00	0,00		-12,21	0,00

# Jahresrechnung Verwaltungshaushalt 2014 (in EUR)

Kassenreste	Abgänge auf Kassenreste	HH-Reste	Abgänge auf HH-Reste	HH-Reste Übernahme	Anordnungs-soll	Ist	Neue Kassenreste	HH-Ansatz +Nachträge	mehr+ weniger-
Globalber. Vorjahr		neue HH-Reste aus üpl.	Anordnungen auf HH-Reste	Neue HH-Reste	Globalber. lfd. Jahr	Rech.-Erg.		Soll-übertrag	üpl.-/apl.
<b>50210</b>	<b>Fleisch- und Geflügelfleischhygiene</b>								
<b>50210.65500</b>	<b>Sachverständigen- Gerichts- u. ähnliche Kosten</b>								
							Haushaltsvermerk: 1	Verf.-Ber.: 39	
0,00	0,00	0,00	0,00	0,00	0,00	0,00	0,00	170,00	-170,00
0,00		0,00	0,00	0,00	0,00	0,00		0,00	0,00
<b>Zwischensumme</b>	<b>Ausgabe:</b>								
0,00	0,00	0,00	0,00	0,00	120.560,13	120.560,13	0,00	95.000,00	25.560,13
0,00		0,00	0,00	0,00	0,00	120.560,13		0,00	26.650,00
<b>Summe UA</b>	<b>Einnahme:</b>								
3.493,73	0,00	0,00	0,00	0,00	123.743,28	123.531,94	3.705,07	95.000,00	28.743,28
0,00		0,00	0,00	0,00	0,00	123.743,28		0,00	26.650,00
<b>Summe UA</b>	<b>Ausgabe:</b>								
0,00	0,00	0,00	0,00	0,00	120.560,13	120.560,13	0,00	95.000,00	25.560,13
0,00		0,00	0,00	0,00	0,00	120.560,13		0,00	26.650,00
<b>Summe UA</b>	<b>Differenz:</b>								
3.493,73	0,00	0,00	0,00	0,00	3.183,15	2.971,81	3.705,07	0,00	3.183,15
0,00		0,00	0,00	0,00	0,00	3.183,15		0,00	0,00

# Jahresrechnung Verwaltungshaushalt 2014 (in EUR)

Kassenreste	Abgänge auf Kassenreste	HH-Reste	Abgänge auf HH-Reste	HH-Reste Übernahme	Anordnungs-soll	Ist	Neue Kassenreste	HH-Ansatz +Nachträge	mehr+ weniger-
Globalber. Vorjahr		neue HH-Reste aus üpl.	Anordnungen auf HH-Reste	Neue HH-Reste	Globalber. lfd. Jahr	Rech.-Erg.		Soll-übertrag	üpl.-/apl.
<b>51000</b>	<b>Krankenhäuser</b>								
<b>51000.71100</b>	<b>Krankenhausumlage</b>								<b>Verf.-Ber.: 20</b>
0,00	0,00	0,00	0,00	0,00	2.081.651,55	2.081.651,55	0,00	2.081.652,00	-0,45
0,00		0,00	0,00	0,00	0,00	2.081.651,55		0,00	0,00
<b>Zwischensumme</b>	<b>Ausgabe:</b>								
<b>0,00</b>	<b>0,00</b>	<b>0,00</b>	<b>0,00</b>	<b>0,00</b>	<b>2.081.651,55</b>	<b>2.081.651,55</b>	<b>0,00</b>	<b>2.081.652,00</b>	<b>-0,45</b>
<b>0,00</b>		<b>0,00</b>	<b>0,00</b>	<b>0,00</b>	<b>0,00</b>	<b>2.081.651,55</b>		<b>0,00</b>	<b>0,00</b>
<b>Summe UA</b>	<b>Einnahme:</b>								
<b>0,00</b>	<b>0,00</b>	<b>0,00</b>	<b>0,00</b>	<b>0,00</b>	<b>0,00</b>	<b>0,00</b>	<b>0,00</b>	<b>0,00</b>	<b>0,00</b>
<b>0,00</b>		<b>0,00</b>	<b>0,00</b>	<b>0,00</b>	<b>0,00</b>	<b>0,00</b>		<b>0,00</b>	<b>0,00</b>
<b>Summe UA</b>	<b>Ausgabe:</b>								
<b>0,00</b>	<b>0,00</b>	<b>0,00</b>	<b>0,00</b>	<b>0,00</b>	<b>2.081.651,55</b>	<b>2.081.651,55</b>	<b>0,00</b>	<b>2.081.652,00</b>	<b>-0,45</b>
<b>0,00</b>		<b>0,00</b>	<b>0,00</b>	<b>0,00</b>	<b>0,00</b>	<b>2.081.651,55</b>		<b>0,00</b>	<b>0,00</b>
<b>Summe UA</b>	<b>Differenz:</b>								
<b>0,00</b>	<b>0,00</b>	<b>0,00</b>	<b>0,00</b>	<b>0,00</b>	<b>-2.081.651,55</b>	<b>-2.081.651,55</b>	<b>0,00</b>	<b>-2.081.652,00</b>	<b>0,45</b>
<b>0,00</b>		<b>0,00</b>	<b>0,00</b>	<b>0,00</b>	<b>0,00</b>	<b>-2.081.651,55</b>		<b>0,00</b>	<b>0,00</b>

# Jahresrechnung Verwaltungshaushalt 2014 (in EUR)

Kassenreste	Abgänge auf Kassenreste	HH-Reste	Abgänge auf HH-Reste	HH-Reste Übernahme	Anordnungs-soll	Ist	Neue Kassenreste	HH-Ansatz +Nachträge	mehr+ weniger-
Globalber. Vorjahr		neue HH-Reste aus üpl.	Anordnungen auf HH-Reste	Neue HH-Reste	Globalber. lfd. Jahr	Rech.-Erg.		Soll-übertrag	üpl.-/apl.
<b>55300</b>	<b>Eigenbetrieb Erfurter Sportbetrieb</b>								
<b>55300.15050</b>	<b>Sonstige Einnahmen</b>								
									<b>Verf.-Ber.: 20</b>
0,00	0,00	0,00	0,00	0,00	3.564,76	3.564,76	0,00	0,00	3.564,76
0,00		0,00	0,00	0,00	0,00	3.564,76		0,00	0,00
<b>Zwischensumme</b>	<b>Einnahme:</b>								
<b>0,00</b>	<b>0,00</b>	<b>0,00</b>	<b>0,00</b>	<b>0,00</b>	<b>3.564,76</b>	<b>3.564,76</b>	<b>0,00</b>	<b>0,00</b>	<b>3.564,76</b>
<b>0,00</b>		<b>0,00</b>	<b>0,00</b>	<b>0,00</b>	<b>0,00</b>	<b>3.564,76</b>		<b>0,00</b>	<b>0,00</b>
<b>55300.71500</b>	<b>Zuschuss an Erfurter Sportbetrieb</b>								
									<b>Verf.-Ber.: 80</b>
0,00	0,00	0,00	0,00	0,00	10.878.237,00	10.878.237,00	0,00	10.878.237,00	0,00
0,00		0,00	0,00	0,00	0,00	10.878.237,00		0,00	0,00
<b>55300.71510</b>	<b>Zuschuss allgemeine Sportförderung</b>								
							<b>Haushaltsvermerk: 1</b>	<b>Verf.-Ber.: 80</b>	
0,00	0,00	0,00	0,00	0,00	300.000,00	300.000,00	0,00	300.000,00	0,00
0,00		0,00	0,00	0,00	0,00	300.000,00		0,00	0,00
<b>55300.71511</b>	<b>Zuschuss für nationale und internationale Großveranstaltungen</b>								
							<b>Haushaltsvermerk: 1</b>	<b>Verf.-Ber.: 80</b>	
0,00	0,00	0,00	0,00	0,00	15.000,00	15.000,00	0,00	15.000,00	0,00
0,00		0,00	0,00	0,00	0,00	15.000,00		0,00	0,00
<b>55300.71520</b>	<b>Zuschüsse für Fanprojekt</b>								
									<b>Verf.-Ber.: 80</b>
0,00	0,00	0,00	0,00	0,00	40.000,00	40.000,00	0,00	40.000,00	0,00
0,00		0,00	0,00	0,00	0,00	40.000,00		0,00	0,00
<b>Zwischensumme</b>	<b>Ausgabe:</b>								
<b>0,00</b>	<b>0,00</b>	<b>0,00</b>	<b>0,00</b>	<b>0,00</b>	<b>11.233.237,00</b>	<b>11.233.237,00</b>	<b>0,00</b>	<b>11.233.237,00</b>	<b>0,00</b>
<b>0,00</b>		<b>0,00</b>	<b>0,00</b>	<b>0,00</b>	<b>0,00</b>	<b>11.233.237,00</b>		<b>0,00</b>	<b>0,00</b>
<b>Summe UA</b>	<b>Einnahme:</b>								
<b>0,00</b>	<b>0,00</b>	<b>0,00</b>	<b>0,00</b>	<b>0,00</b>	<b>3.564,76</b>	<b>3.564,76</b>	<b>0,00</b>	<b>0,00</b>	<b>3.564,76</b>
<b>0,00</b>		<b>0,00</b>	<b>0,00</b>	<b>0,00</b>	<b>0,00</b>	<b>3.564,76</b>		<b>0,00</b>	<b>0,00</b>
<b>Summe UA</b>	<b>Ausgabe:</b>								
<b>0,00</b>	<b>0,00</b>	<b>0,00</b>	<b>0,00</b>	<b>0,00</b>	<b>11.233.237,00</b>	<b>11.233.237,00</b>	<b>0,00</b>	<b>11.233.237,00</b>	<b>0,00</b>
<b>0,00</b>		<b>0,00</b>	<b>0,00</b>	<b>0,00</b>	<b>0,00</b>	<b>11.233.237,00</b>		<b>0,00</b>	<b>0,00</b>
<b>Summe UA</b>	<b>Differenz:</b>								
<b>0,00</b>	<b>0,00</b>	<b>0,00</b>	<b>0,00</b>	<b>0,00</b>	<b>-11.229.672,24</b>	<b>-11.229.672,24</b>	<b>0,00</b>	<b>-11.233.237,00</b>	<b>3.564,76</b>
<b>0,00</b>		<b>0,00</b>	<b>0,00</b>	<b>0,00</b>	<b>0,00</b>	<b>-11.229.672,24</b>		<b>0,00</b>	<b>0,00</b>

# Jahresrechnung Verwaltungshaushalt 2014 (in EUR)

Kassenreste	Abgänge auf Kassenreste	HH-Reste	Abgänge auf HH-Reste	HH-Reste Übernahme	Anordnungs-soll	Ist	Neue Kassenreste	HH-Ansatz +Nachträge	mehr+ weniger-
Globalber. Vorjahr		neue HH-Reste aus üpl.	Anordnungen auf HH-Reste	Neue HH-Reste	Globalber. lfd. Jahr	Rech.-Erg.		Soll-übertrag	üpl.-/apl.
<b>56000</b>	<b>Sportplätze und Sporthallen</b>								
<b>56000.14400</b>	<b>Einn. aus Ersatz v. Nebenleistungen</b>								
								<b>Verf.-Ber.: 52</b>	
408,50	0,00	0,00	0,00	0,00	0,00	0,00	408,50	0,00	0,00
0,00		0,00	0,00	0,00	0,00	0,00		0,00	0,00
<b>Zwischensumme</b>	<b>Einnahme:</b>								
<b>408,50</b>	<b>0,00</b>	<b>0,00</b>	<b>0,00</b>	<b>0,00</b>	<b>0,00</b>	<b>0,00</b>	<b>408,50</b>	<b>0,00</b>	<b>0,00</b>
<b>0,00</b>		<b>0,00</b>	<b>0,00</b>	<b>0,00</b>	<b>0,00</b>	<b>0,00</b>		<b>0,00</b>	<b>0,00</b>
<b>Summe UA</b>	<b>Einnahme:</b>								
<b>408,50</b>	<b>0,00</b>	<b>0,00</b>	<b>0,00</b>	<b>0,00</b>	<b>0,00</b>	<b>0,00</b>	<b>408,50</b>	<b>0,00</b>	<b>0,00</b>
<b>0,00</b>		<b>0,00</b>	<b>0,00</b>	<b>0,00</b>	<b>0,00</b>	<b>0,00</b>		<b>0,00</b>	<b>0,00</b>
<b>Summe UA</b>	<b>Ausgabe:</b>								
<b>0,00</b>	<b>0,00</b>	<b>0,00</b>	<b>0,00</b>	<b>0,00</b>	<b>0,00</b>	<b>0,00</b>	<b>0,00</b>	<b>0,00</b>	<b>0,00</b>
<b>0,00</b>		<b>0,00</b>	<b>0,00</b>	<b>0,00</b>	<b>0,00</b>	<b>0,00</b>		<b>0,00</b>	<b>0,00</b>
<b>Summe UA</b>	<b>Differenz:</b>								
<b>408,50</b>	<b>0,00</b>	<b>0,00</b>	<b>0,00</b>	<b>0,00</b>	<b>0,00</b>	<b>0,00</b>	<b>408,50</b>	<b>0,00</b>	<b>0,00</b>
<b>0,00</b>		<b>0,00</b>	<b>0,00</b>	<b>0,00</b>	<b>0,00</b>	<b>0,00</b>		<b>0,00</b>	<b>0,00</b>



# Jahresrechnung Verwaltungshaushalt 2014 (in EUR)

Kassenreste	Abgänge auf Kassenreste	HH-Reste	Abgänge auf HH-Reste	HH-Reste Übernahme	Anordnungs-soll	Ist	Neue Kassenreste	HH-Ansatz +Nachträge	mehr+ weniger-
Globalber. Vorjahr		neue HH-Reste aus üpl.	Anordnungen auf HH-Reste	Neue HH-Reste	Globalber. lfd. Jahr	Rech.-Erg.		Soll-übertrag	üpl.-/apl.
<b>56100</b>	<b>Steigerwaldstadion</b>								
<b>56100.11010</b>	<b>Einnahmen aus Eintritt</b>								
									<b>Verf.-Ber.: 52</b>
26.134,93	0,00	0,00	0,00	0,00	0,00	0,00	26.134,93	0,00	0,00
0,00		0,00	0,00	0,00	0,00	0,00		0,00	0,00
<b>56100.14020</b>	<b>Einnahmen aus Mieten und Pachten (kurzfristige Verträge)</b>								
									<b>Verf.-Ber.: 23</b>
1.406,05	0,00	0,00	0,00	0,00	0,00	0,00	1.406,05	0,00	0,00
0,00		0,00	0,00	0,00	0,00	0,00		0,00	0,00
<b>56100.14400</b>	<b>Einn. aus Ersatz v. Nebenleistungen</b>								
									<b>Verf.-Ber.: 80</b>
9.201,72	0,00	0,00	0,00	0,00	0,00	0,00	9.201,72	0,00	0,00
0,00		0,00	0,00	0,00	0,00	0,00		0,00	0,00
<b>56100.15900</b>	<b>Umsatzsteuer</b>								
									<b>Verf.-Ber.: 80</b>
4.390,87	0,00	0,00	0,00	0,00	0,00	0,00	4.390,87	0,00	0,00
0,00		0,00	0,00	0,00	0,00	0,00		0,00	0,00
<b>Zwischensumme</b>	<b>Einnahme:</b>								
<b>41.133,57</b>	<b>0,00</b>	<b>0,00</b>	<b>0,00</b>	<b>0,00</b>	<b>0,00</b>	<b>0,00</b>	<b>41.133,57</b>	<b>0,00</b>	<b>0,00</b>
<b>0,00</b>		<b>0,00</b>	<b>0,00</b>	<b>0,00</b>	<b>0,00</b>	<b>0,00</b>		<b>0,00</b>	<b>0,00</b>
<b>Summe UA</b>	<b>Einnahme:</b>								
<b>41.133,57</b>	<b>0,00</b>	<b>0,00</b>	<b>0,00</b>	<b>0,00</b>	<b>0,00</b>	<b>0,00</b>	<b>41.133,57</b>	<b>0,00</b>	<b>0,00</b>
<b>0,00</b>		<b>0,00</b>	<b>0,00</b>	<b>0,00</b>	<b>0,00</b>	<b>0,00</b>		<b>0,00</b>	<b>0,00</b>
<b>Summe UA</b>	<b>Ausgabe:</b>								
<b>0,00</b>	<b>0,00</b>	<b>0,00</b>	<b>0,00</b>	<b>0,00</b>	<b>0,00</b>	<b>0,00</b>	<b>0,00</b>	<b>0,00</b>	<b>0,00</b>
<b>0,00</b>		<b>0,00</b>	<b>0,00</b>	<b>0,00</b>	<b>0,00</b>	<b>0,00</b>		<b>0,00</b>	<b>0,00</b>
<b>Summe UA</b>	<b>Differenz:</b>								
<b>41.133,57</b>	<b>0,00</b>	<b>0,00</b>	<b>0,00</b>	<b>0,00</b>	<b>0,00</b>	<b>0,00</b>	<b>41.133,57</b>	<b>0,00</b>	<b>0,00</b>
<b>0,00</b>		<b>0,00</b>	<b>0,00</b>	<b>0,00</b>	<b>0,00</b>	<b>0,00</b>		<b>0,00</b>	<b>0,00</b>

# Jahresrechnung Verwaltungshaushalt 2014 (in EUR)

Kassenreste	Abgänge auf Kassenreste	HH-Reste	Abgänge auf HH-Reste	HH-Reste Übernahme	Anordnungs-soll	Ist	Neue Kassenreste	HH-Ansatz +Nachträge	mehr+ weniger-
Globalber. Vorjahr		neue HH-Reste aus üpl.	Anordnungen auf HH-Reste	Neue HH-Reste	Globalber. lfd. Jahr	Rech.-Erg.		Soll-übertrag	üpl.-/apl.
<b>58000</b>	<b>Gartenamt</b>								
<b>58000.11000</b>	<b>Benutzungsgebühren und ähnliche Entgelte</b>						<b>Haushaltsvermerk: PK</b>	<b>Verf.-Ber.: 67</b>	
3.002,40	0,00	0,00	0,00	0,00	15.875,15	17.153,65	1.723,90	15.000,00	875,15
0,00		0,00	0,00	0,00	0,00	15.875,15		0,00	0,00
<b>58000.13000</b>	<b>Einnahmen aus Verkauf</b>							<b>Verf.-Ber.: 67</b>	
0,00	0,00	0,00	0,00	0,00	550,00	350,00	200,00	0,00	550,00
0,00		0,00	0,00	0,00	0,00	550,00		0,00	0,00
<b>58000.13021</b>	<b>Einnahmen aus Verkauf von Erzeugnissen und Leistungen</b>						<b>Haushaltsvermerk: PK</b>	<b>Verf.-Ber.: 67</b>	
420,00	0,00	0,00	0,00	0,00	11.609,54	12.029,54	0,00	8.000,00	3.609,54
0,00		0,00	0,00	0,00	0,00	11.609,54		0,00	0,00
<b>58000.14010</b>	<b>Einnahmen aus Mieten und Pachten (langfristige Verträge)</b>						<b>Haushaltsvermerk: PK</b>	<b>Verf.-Ber.: 23</b>	
0,00	0,00	0,00	0,00	0,00	4.340,83	4.340,83	0,00	2.700,00	1.640,83
0,00		0,00	0,00	0,00	0,00	4.340,83		0,00	0,00
<b>58000.15010</b>	<b>Einnahmen aus Ersatz von Fernsprechgebühren</b>							<b>Verf.-Ber.: 67</b>	
0,00	0,00	0,00	0,00	0,00	0,00	0,00	0,00	410,00	-410,00
0,00		0,00	0,00	0,00	0,00	0,00		0,00	0,00
<b>58000.15030</b>	<b>Energie-Rückzahlung aus Vorjahren</b>						<b>Haushaltsvermerk: 3 PK</b>	<b>Verf.-Ber.: 23</b>	
0,00	0,00	0,00	0,00	0,00	9.534,48	9.534,48	0,00	0,00	9.534,48
0,00		0,00	0,00	0,00	0,00	9.534,48		0,00	9.534,48
<b>58000.15050</b>	<b>Sonstige Einnahmen</b>						<b>Haushaltsvermerk: PK</b>	<b>Verf.-Ber.: 67</b>	
0,00	0,00	0,00	0,00	0,00	1.044,90	1.044,90	0,00	2.000,00	-955,10
0,00		0,00	0,00	0,00	0,00	1.044,90		0,00	0,00
<b>58000.15200</b>	<b>Entschädigungen von Versicherungen</b>						<b>Haushaltsvermerk: 3</b>	<b>Verf.-Ber.: 30</b>	
0,00	0,00	0,00	0,00	0,00	8.038,81	8.038,81	0,00	0,00	8.038,81
0,00		0,00	0,00	0,00	0,00	8.038,81		0,00	8.038,81
<b>58000.15301</b>	<b>PK Baumschäden/Ersatzvornahmen</b>						<b>Haushaltsvermerk: 3 PK</b>	<b>Verf.-Ber.: 67</b>	
4.171,98	0,00	0,00	0,00	0,00	66.729,71	69.120,71	1.780,98	0,00	66.729,71
0,00		0,00	0,00	0,00	0,00	66.729,71		0,00	69.120,71
<b>58000.16200</b>	<b>Pauschalierte Erstattungen für allgemeine Verwaltungs- und Betriebsausgaben</b>						<b>Haushaltsvermerk: 3</b>	<b>Verf.-Ber.: 67</b>	
0,00	0,00	0,00	0,00	0,00	2.592,95	2.592,95	0,00	4.500,00	-1.907,05
0,00		0,00	0,00	0,00	0,00	2.592,95		0,00	0,00
<b>58000.16800</b>	<b>Erstattung übrige Bereiche</b>						<b>Haushaltsvermerk: KB</b>	<b>Verf.-Ber.: 67</b>	
0,00	0,00	0,00	0,00	0,00	0,00	0,00	0,00	3.000,00	-3.000,00
0,00		0,00	0,00	0,00	0,00	0,00		0,00	0,00

# Jahresrechnung Verwaltungshaushalt 2014 (in EUR)

Kassenreste	Abgänge auf Kassenreste	HH-Reste	Abgänge auf HH-Reste	HH-Reste Übernahme	Anordnungs-soll	Ist	Neue Kassenreste	HH-Ansatz +Nachträge	mehr+weniger-
Globalber. Vorjahr		neue HH-Reste aus üpl.	Anordnungen auf HH-Reste	Neue HH-Reste	Globalber. lfd. Jahr	Rech.-Erg.		Soll-übertrag	üpl.-/apl.
<b>58000</b>	<b>Gartenamt</b>								
<b>58000.17100</b>	<b>Zuweisungen und Zuschüsse für laufende Zwecke vom Land</b>								<b>Verf.-Ber.: 67</b>
0,00	0,00	0,00	0,00	0,00	823,60	823,60	0,00	0,00	823,60
0,00		0,00	0,00	0,00	0,00	823,60		0,00	0,00
<b>58000.17710</b>	<b>Zuschüsse von privaten Unternehmen</b>								<b>Verf.-Ber.: 67</b>
150,00	150,00	0,00	0,00	0,00	0,00	0,00	0,00	0,00	0,00
0,00		0,00	0,00	0,00	0,00	-150,00		0,00	0,00
<b>58000.17800</b>	<b>Zuweisungen und Zuschüsse für laufende Zwecke übrige Bereiche</b>								<b>Verf.-Ber.: 67</b>
0,00	0,00	0,00	0,00	0,00	78.160,00	78.160,00	0,00	100.000,00	-21.840,00
0,00		0,00	0,00	0,00	0,00	78.160,00		0,00	0,00
<b>58000.17850</b>	<b>Einnahmen aus Spenden</b>						<b>Haushaltsvermerk: 3</b>	<b>Verf.-Ber.: 20</b>	
0,00	0,00	0,00	0,00	0,00	0,00	0,00	0,00	0,00	0,00
0,00		0,00	0,00	0,00	0,00	0,00		0,00	2.109,60
<b>Zwischensumme</b>	<b>Einnahme:</b>								
<b>7.744,38</b>	<b>150,00</b>	<b>0,00</b>	<b>0,00</b>	<b>0,00</b>	<b>199.299,97</b>	<b>203.189,47</b>	<b>3.704,88</b>	<b>135.610,00</b>	<b>63.689,97</b>
<b>0,00</b>		<b>0,00</b>	<b>0,00</b>	<b>0,00</b>	<b>0,00</b>	<b>199.149,97</b>		<b>0,00</b>	<b>88.803,60</b>
<b>58000.41000</b>	<b>Dienstbezüge für Beamte</b>						<b>Haushaltsvermerk: SN 1</b>	<b>Verf.-Ber.: 11</b>	
0,00	0,00	0,00	0,00	0,00	48.244,50	48.244,50	0,00	0,00	0,00
0,00		0,00	0,00	0,00	0,00	48.244,50		48.244,50	0,00
<b>58000.41100</b>	<b>Zuführung zur Versorgungsrücklage für Beamte</b>						<b>Haushaltsvermerk: SN 1</b>	<b>Verf.-Ber.: 11</b>	
0,00	0,00	0,00	0,00	0,00	306,59	306,59	0,00	0,00	0,00
0,00		0,00	0,00	0,00	0,00	306,59		306,59	0,00
<b>58000.41400</b>	<b>Dienstbezüge für Beschäftigte</b>						<b>Haushaltsvermerk: SN 1</b>	<b>Verf.-Ber.: 11</b>	
0,00	0,00	0,00	0,00	0,00	6.669.500,80	6.669.500,80	0,00	6.595.025,00	0,00
0,00		0,00	0,00	0,00	0,00	6.669.500,80		74.475,80	0,00
<b>58000.41610</b>	<b>Beschäftigungsentgelte</b>						<b>Haushaltsvermerk: 1</b>	<b>Verf.-Ber.: 11</b>	
0,00	0,00	0,00	0,00	0,00	1.186,50	1.186,50	0,00	2.000,00	0,00
0,00		0,00	0,00	0,00	0,00	1.186,50		-813,50	0,00
<b>58000.43000</b>	<b>Beiträge zu Versorgungskassen für Beamte</b>						<b>Haushaltsvermerk: SN 1</b>	<b>Verf.-Ber.: 11</b>	
0,00	0,00	0,00	0,00	0,00	13.222,20	13.222,20	0,00	0,00	0,00
0,00		0,00	0,00	0,00	0,00	13.222,20		13.222,20	0,00
<b>58000.43400</b>	<b>Beiträge zu Versorgungskassen für Beschäftigte</b>						<b>Haushaltsvermerk: SN 1</b>	<b>Verf.-Ber.: 11</b>	
0,00	0,00	0,00	0,00	0,00	220.183,64	220.183,64	0,00	215.792,00	0,00
0,00		0,00	0,00	0,00	0,00	220.183,64		4.391,64	0,00

# Jahresrechnung Verwaltungshaushalt 2014 (in EUR)

Kassenreste	Abgänge auf Kassenreste	HH-Reste	Abgänge auf HH-Reste	HH-Reste Übernahme	Anordnungs-soll	Ist	Neue Kassenreste	HH-Ansatz +Nachträge	mehr+ weniger-
Globalber. Vorjahr		neue HH-Reste aus üpl.	Anordnungen auf HH-Reste	Neue HH-Reste	Globalber. lfd. Jahr	Rech.-Erg.		Soll-übertrag	üpl.-/apl.
<b>58000</b>	<b>Gartenamt</b>								
<b>58000.44400</b>	<b>Beiträge zur gesetzl. Sozialversicherung für Beschäftigte</b>						<b>Haushaltsvermerk: SN 1</b>	<b>Verf.-Ber.: 11</b>	
0,00	0,00	0,00	0,00	0,00	1.250.367,46	1.250.367,46	0,00	1.210.953,00	0,00
0,00		0,00	0,00	0,00	0,00	1.250.367,46		39.414,46	0,00
<b>58000.44800</b>	<b>Beiträge zur gesetzl. Sozialversicherung für Sonstige</b>						<b>Haushaltsvermerk: SN 1</b>	<b>Verf.-Ber.: 11</b>	
0,00	0,00	0,00	0,00	0,00	33,34	33,34	0,00	36,00	0,00
0,00		0,00	0,00	0,00	0,00	33,34		-2,66	0,00
<b>58000.44810</b>	<b>Beiträge zur gesetzl. Sozialversicherung für Sonstige</b>						<b>Haushaltsvermerk: 1</b>	<b>Verf.-Ber.: 11</b>	
0,00	0,00	0,00	0,00	0,00	333,90	333,90	0,00	0,00	0,00
0,00		0,00	0,00	0,00	0,00	333,90		333,90	0,00
<b>58000.45100</b>	<b>Gesundheitsuntersuchungen u.ä.</b>						<b>Haushaltsvermerk: SN 1</b>	<b>Verf.-Ber.: 11</b>	
0,00	0,00	0,00	0,00	0,00	359,70	359,70	0,00	50,00	0,00
0,00		0,00	0,00	0,00	0,00	359,70		309,70	0,00
<b>58000.50010</b>	<b>Gebäudeunterhaltung</b>						<b>Haushaltsvermerk: SN 2</b>	<b>Verf.-Ber.: 23</b>	
0,00	0,00	0,00	0,00	0,00	48.000,51	48.000,51	0,00	50.000,00	0,00
0,00		0,00	0,00	0,00	0,00	48.000,51		-1.999,49	0,00
<b>58000.51000</b>	<b>Unterhaltung des sonstigen unbeweglichen Vermögens</b>						<b>Haushaltsvermerk: 1</b>	<b>Verf.-Ber.: 67</b>	
0,00	0,00	0,00	0,00	0,00	991.852,86	991.852,86	0,00	884.000,00	0,00
0,00		0,00	0,00	0,00	0,00	991.852,86		107.852,86	0,00
<b>58000.51100</b>	<b>Baumkataster</b>						<b>Haushaltsvermerk: 1</b>	<b>Verf.-Ber.: 67</b>	
0,00	0,00	0,00	0,00	0,00	48.600,14	48.600,14	0,00	52.000,00	0,00
0,00		0,00	0,00	0,00	0,00	48.600,14		-3.399,86	0,00
<b>58000.51300</b>	<b>Unterhaltung Grünanlagen</b>						<b>Haushaltsvermerk: 1</b>	<b>Verf.-Ber.: 6702</b>	
0,00	0,00	0,00	0,00	0,00	395.323,46	395.323,46	0,00	450.000,00	0,00
0,00		0,00	0,00	0,00	0,00	395.323,46		-54.676,54	0,00
<b>58000.51310</b>	<b>Verkehrssicherung Bäume</b>						<b>Haushaltsvermerk: 1</b>	<b>Verf.-Ber.: 67</b>	
0,00	0,00	0,00	0,00	0,00	239.632,19	239.632,19	0,00	280.000,00	-40.000,00
0,00		0,00	0,00	0,00	0,00	239.632,19		-367,81	-40.000,00
<b>58000.51330</b>	<b>Regulierung von Baumschäden</b>							<b>Verf.-Ber.: 67</b>	
0,00	0,00	0,00	0,00	0,00	68.420,71	68.420,71	0,00	0,00	68.420,71
0,00		0,00	0,00	0,00	0,00	68.420,71		0,00	69.120,71
<b>58000.51370</b>	<b>Unterhaltung von Schutzgebieten</b>							<b>Verf.-Ber.: 31</b>	
0,00	0,00	0,00	0,00	0,00	7.332,37	7.332,37	0,00	7.400,00	-67,63
0,00		0,00	0,00	0,00	0,00	7.332,37		0,00	0,00

# Jahresrechnung Verwaltungshaushalt 2014 (in EUR)

Kassenreste	Abgänge auf Kassenreste	HH-Reste	Abgänge auf HH-Reste	HH-Reste Übernahme	Anordnungs-soll	Ist	Neue Kassenreste	HH-Ansatz +Nachträge	mehr+weniger-	
Globalber. Vorjahr		neue HH-Reste aus üpl.	Anordnungen auf HH-Reste	Neue HH-Reste	Globalber. lfd. Jahr	Rech.-Erg.		Soll-übertrag	üpl.-/apl.	
<b>58000</b>	<b>Gartenamt</b>									
<b>58000.52020</b>	<b>Anschaffung und Unterhaltung von Büro- und Einrichtungsgegenständen</b>									
	0,00	0,00	0,00	0,00	0,00	522,29	522,29	0,00	2.500,00	0,00
	0,00		0,00	0,00	0,00	0,00	522,29		-1.977,71	0,00
<b>58000.52021</b>	<b>Anschaffung von geringwertigen Büro- und Einrichtungsgegenständen</b>									
	0,00	0,00	0,00	0,00	0,00	0,00	0,00	0,00	500,00	0,00
	0,00		0,00	0,00	0,00	0,00	0,00		-500,00	0,00
<b>58000.52150</b>	<b>Anschaffung und Unterhaltung von Maschinen und Geräten</b>									
	0,00	0,00	0,00	0,00	0,00	58.414,29	58.414,29	0,00	50.000,00	0,00
	0,00		0,00	0,00	0,00	0,00	58.414,29		8.414,29	0,00
<b>58000.52151</b>	<b>Anschaffung von geringwertigen Maschinen und Geräten</b>									
	0,00	0,00	0,00	0,00	0,00	11.073,90	11.073,90	0,00	20.000,00	0,00
	0,00		0,00	0,00	0,00	0,00	11.073,90		-8.926,10	0,00
<b>58000.52500</b>	<b>Unterhaltung von amtsspezifischer Hard- und Software</b>									
	0,00	0,00	0,00	0,00	0,00	31.101,01	31.101,01	0,00	24.600,00	0,00
	0,00		0,00	0,00	0,00	0,00	31.101,01		6.501,01	0,00
<b>58000.53000</b>	<b>Mieten und Pachten</b>									
	0,00	0,00	0,00	0,00	0,00	300,00	300,00	0,00	360,00	0,00
	0,00		0,00	0,00	0,00	0,00	300,00		-60,00	0,00
<b>58000.53010</b>	<b>Mieten für bewegliches Anlagevermögen</b>									
	0,00	0,00	0,00	0,00	0,00	16.187,10	16.187,10	0,00	25.100,00	0,00
	0,00		0,00	0,00	0,00	0,00	16.187,10		-8.912,90	0,00
<b>58000.53011</b>	<b>Leasing Fahrzeuge</b>									
	0,00	0,00	0,00	0,00	0,00	194.576,80	193.529,26	1.047,54	280.000,00	-85.423,20
	0,00		0,00	0,00	0,00	0,00	194.576,80		0,00	0,00
<b>58000.54010</b>	<b>Wasser</b>									
	0,00	0,00	0,00	0,00	0,00	24.318,86	24.318,86	0,00	24.100,00	0,00
	0,00		0,00	0,00	0,00	0,00	24.318,86		218,86	0,00
<b>58000.54020</b>	<b>Gas</b>									
	0,00	0,00	0,00	0,00	0,00	51.905,24	51.905,24	0,00	79.250,00	-27.344,76
	0,00		0,00	0,00	0,00	0,00	51.905,24		0,00	0,00
<b>58000.54030</b>	<b>Elektroenergie</b>									
	0,00	0,00	0,00	0,00	0,00	88.490,46	88.490,46	0,00	113.600,00	-25.109,54
	0,00		0,00	0,00	0,00	0,00	88.490,46		0,00	0,00

# Jahresrechnung Verwaltungshaushalt 2014 (in EUR)

Kassenreste	Abgänge auf Kassenreste	HH-Reste	Abgänge auf HH-Reste	HH-Reste Übernahme	Anordnungs-soll	Ist	Neue Kassenreste	HH-Ansatz +Nachträge	mehr+weniger-
Globalber. Vorjahr		neue HH-Reste aus üpl.	Anordnungen auf HH-Reste	Neue HH-Reste	Globalber. lfd. Jahr	Rech.-Erg.		Soll-übertrag	üpl./apl.
<b>58000</b>	<b>Gartenamt</b>								
<b>58000.54070</b>	<b>Abwasser</b>						<b>Haushaltsvermerk: SN 3</b>	<b>Verf.-Ber.: 23</b>	
	0,00	0,00	0,00	0,00	13.515,66	13.515,66	0,00	14.450,00	-934,34
	0,00		0,00	0,00	0,00	13.515,66		0,00	0,00
<b>58000.54100</b>	<b>Glas- und Gebäudereinigung</b>						<b>Haushaltsvermerk: 1</b>	<b>Verf.-Ber.: 23</b>	
	0,00	0,00	0,00	0,00	21.189,94	21.189,94	0,00	24.000,00	0,00
	0,00		0,00	0,00	0,00	21.189,94		-2.810,06	0,00
<b>58000.54150</b>	<b>Sonstige Reinigungskosten</b>						<b>Haushaltsvermerk: 1</b>	<b>Verf.-Ber.: 67</b>	
	0,00	0,00	0,00	0,00	55,51	55,51	0,00	740,00	0,00
	0,00		0,00	0,00	0,00	55,51		-684,49	0,00
<b>58000.54250</b>	<b>Sonstige Abgaben</b>						<b>Haushaltsvermerk: 1</b>	<b>Verf.-Ber.: 67</b>	
	0,00	0,00	0,00	0,00	99.673,60	99.673,60	0,00	90.000,00	0,00
	0,00		0,00	0,00	0,00	99.673,60		9.673,60	0,00
<b>58000.54300</b>	<b>Bewachungskosten</b>						<b>Haushaltsvermerk: 1</b>	<b>Verf.-Ber.: 23</b>	
	0,00	0,00	0,00	0,00	4.851,60	4.851,60	0,00	5.000,00	-148,40
	0,00		0,00	0,00	0,00	4.851,60		0,00	0,00
<b>58000.54310</b>	<b>Bewachungskosten Grünanlagen</b>						<b>Haushaltsvermerk: 1</b>	<b>Verf.-Ber.: 67</b>	
	0,00	0,00	0,00	0,00	14.595,86	14.595,86	0,00	15.000,00	0,00
	0,00		0,00	0,00	0,00	14.595,86		-404,14	0,00
<b>58000.54900</b>	<b>Sonstige Bewirtschaftungskosten</b>							<b>Verf.-Ber.: 23</b>	
	0,00	0,00	0,00	0,00	0,00	0,00	0,00	240,00	-240,00
	0,00		0,00	0,00	0,00	0,00		0,00	0,00
<b>58000.55000</b>	<b>Haltung von Fahrzeugen</b>						<b>Haushaltsvermerk: 1</b>	<b>Verf.-Ber.: 67</b>	
	0,00	0,00	0,00	0,00	220.051,01	220.051,01	0,00	220.000,00	0,00
	0,00		0,00	0,00	0,00	220.051,01		51,01	0,00
<b>58000.55010</b>	<b>Kfz-Steuern</b>						<b>Haushaltsvermerk: 1</b>	<b>Verf.-Ber.: 67</b>	
	0,00	0,00	0,00	0,00	16.766,30	16.766,30	0,00	15.200,00	0,00
	0,00		0,00	0,00	0,00	16.766,30		1.566,30	0,00
<b>58000.56010</b>	<b>Dienst- und Schutzkleidung</b>						<b>Haushaltsvermerk: 1</b>	<b>Verf.-Ber.: 67</b>	
	0,00	0,00	0,00	0,00	19.062,35	19.062,35	0,00	47.000,00	-1.700,00
	0,00		0,00	0,00	0,00	19.062,35		-26.237,65	-1.700,00
<b>58000.56200</b>	<b>externe Fortbildungskosten</b>						<b>Haushaltsvermerk: 1</b>	<b>Verf.-Ber.: 11</b>	
	0,00	0,00	0,00	0,00	6.783,49	6.783,49	0,00	6.100,00	200,00
	0,00		0,00	0,00	0,00	6.783,49		483,49	200,00

# Jahresrechnung Verwaltungshaushalt 2014 (in EUR)

Kassenreste	Abgänge auf Kassenreste	HH-Reste	Abgänge auf HH-Reste	HH-Reste Übernahme	Anordnungs-soll	Ist	Neue Kassenreste	HH-Ansatz +Nachträge	mehr+weniger-
Globalber. Vorjahr		neue HH-Reste aus üpl.	Anordnungen auf HH-Reste	Neue HH-Reste	Globalber. lfd. Jahr	Rech.-Erg.		Soll-übertrag	üpl.-/apl.
<b>58000</b>	<b>Gartenamt</b>								
<b>58000.57500</b>	<b>Verbrauchsmaterial</b>						<b>Haushaltsvermerk: 1</b>	<b>Verf.-Ber.: 67</b>	
0,00	0,00	0,00	0,00	0,00	5.576,56	5.576,56	0,00	7.900,00	0,00
0,00		0,00	0,00	0,00	0,00	5.576,56		-2.323,44	0,00
<b>58000.59010</b>	<b>Lehr- und Unterrichtsmittel</b>						<b>Haushaltsvermerk: 1</b>	<b>Verf.-Ber.: 67</b>	
0,00	0,00	0,00	0,00	0,00	4.965,97	4.965,97	0,00	3.500,00	0,00
0,00		0,00	0,00	0,00	0,00	4.965,97		1.465,97	0,00
<b>58000.60010</b>	<b>Amtsspezifisches Arbeitsmaterial</b>						<b>Haushaltsvermerk: 1</b>	<b>Verf.-Ber.: 67</b>	
0,00	0,00	0,00	0,00	0,00	50.834,95	50.834,95	0,00	55.000,00	0,00
0,00		0,00	0,00	0,00	0,00	50.834,95		-4.165,05	0,00
<b>58000.60030</b>	<b>Anschaffung von Katasterunterlagen</b>						<b>Haushaltsvermerk: 1</b>	<b>Verf.-Ber.: 67</b>	
0,00	0,00	0,00	0,00	0,00	20,00	20,00	0,00	500,00	0,00
0,00		0,00	0,00	0,00	0,00	20,00		-480,00	0,00
<b>58000.63300</b>	<b>Informationsmaterial</b>						<b>Haushaltsvermerk: 1</b>	<b>Verf.-Ber.: 67</b>	
0,00	0,00	0,00	0,00	0,00	0,00	0,00	0,00	1.180,00	0,00
0,00		0,00	0,00	0,00	0,00	0,00		-1.180,00	0,00
<b>58000.63610</b>	<b>Öffentlichkeitsarbeit</b>						<b>Haushaltsvermerk: 1</b>	<b>Verf.-Ber.: 11</b>	
0,00	0,00	0,00	0,00	0,00	1.941,70	1.941,70	0,00	2.300,00	-358,30
0,00		0,00	0,00	0,00	0,00	1.941,70		0,00	0,00
<b>58000.64320</b>	<b>Umsatzsteuer/Traglast</b>						<b>Haushaltsvermerk: 1</b>	<b>Verf.-Ber.: 20</b>	
0,00	0,00	0,00	0,00	0,00	101,62	101,62	0,00	0,00	0,00
0,00		0,00	0,00	0,00	0,00	101,62		101,62	0,00
<b>58000.64500</b>	<b>Umlage gesetzliche Unfallversicherung</b>						<b>Haushaltsvermerk: 1</b>	<b>Verf.-Ber.: 67</b>	
0,00	0,00	0,00	0,00	0,00	69.723,55	69.723,55	0,00	65.000,00	0,00
0,00		0,00	0,00	0,00	0,00	69.723,55		4.723,55	0,00
<b>58000.64600</b>	<b>Versicherungen</b>						<b>Haushaltsvermerk: 1</b>	<b>Verf.-Ber.: 30</b>	
0,00	0,00	0,00	0,00	0,00	1.156,30	1.156,30	0,00	1.000,00	0,00
0,00		0,00	0,00	0,00	0,00	1.156,30		156,30	0,00
<b>58000.64700</b>	<b>Ausgaben für Regulierung von Versicherungsschäden</b>							<b>Verf.-Ber.: 67</b>	
0,00	0,00	0,00	0,00	0,00	8.038,81	8.038,81	0,00	0,00	8.038,81
0,00		0,00	0,00	0,00	0,00	8.038,81		0,00	8.038,81
<b>58000.65030</b>	<b>Büromaterial</b>						<b>Haushaltsvermerk: 1</b>	<b>Verf.-Ber.: 67</b>	
0,00	0,00	0,00	0,00	0,00	3.622,04	3.622,04	0,00	4.500,00	0,00
0,00		0,00	0,00	0,00	0,00	3.622,04		-877,96	0,00

# Jahresrechnung Verwaltungshaushalt 2014 (in EUR)

Kassenreste	Abgänge auf Kassenreste	HH-Reste	Abgänge auf HH-Reste	HH-Reste Übernahme	Anordnungs-soll	Ist	Neue Kassenreste	HH-Ansatz +Nachträge	mehr+ weniger-	
Globalber. Vorjahr		neue HH-Reste aus üpl.	Anordnungen auf HH-Reste	Neue HH-Reste	Globalber. lfd. Jahr	Rech.-Erg.		Soll-übertrag	üpl.-/apl.	
<b>58000</b>	<b>Gartenamt</b>									
<b>58000.65100</b>	<b>Amtsspezifische Fachliteratur und Medien</b>									
	0,00	0,00	0,00	0,00	0,00	2.485,10	2.485,10	0,00	1.900,00	0,00
	0,00		0,00	0,00	0,00	0,00	2.485,10	585,10		0,00
<b>58000.65220</b>	<b>Rundfunk- und Fernsehgebühren</b>									
	0,00	0,00	0,00	0,00	0,00	1.510,32	1.510,32	0,00	1.500,00	0,00
	0,00		0,00	0,00	0,00	0,00	1.510,32	10,32		0,00
<b>58000.65230</b>	<b>Fernsprechgebühren</b>									
	0,00	0,00	0,00	0,00	0,00	10.868,91	10.868,91	0,00	10.000,00	0,00
	0,00		0,00	0,00	0,00	0,00	10.868,91	868,91		0,00
<b>58000.65240</b>	<b>Portokosten</b>									
	0,00	0,00	0,00	0,00	0,00	1.691,92	1.691,92	0,00	2.000,00	-308,08
	0,00		0,00	0,00	0,00	0,00	1.691,92	0,00		0,00
<b>58000.65410</b>	<b>Reisekosten</b>									
	0,00	0,00	0,00	0,00	0,00	709,42	709,42	0,00	600,00	113,31
	0,00		0,00	0,00	0,00	0,00	709,42	-3,89		1.500,00
<b>58000.65420</b>	<b>Fahrtkosten und km-Geldentschädigung</b>									
	0,00	0,00	0,00	0,00	0,00	5.442,29	5.442,29	0,00	5.000,00	0,00
	0,00		0,00	0,00	0,00	0,00	5.442,29	442,29		0,00
<b>58000.65500</b>	<b>Sachverständigen-, Gerichts- und ähnliche Kosten, Vermessungsleistungen</b>									
	0,00	0,00	0,00	0,00	0,00	3.561,07	3.561,07	0,00	5.000,00	-500,00
	0,00		0,00	0,00	0,00	0,00	3.561,07	-938,93		-500,00
<b>58000.65850</b>	<b>Sonstige Geschäftsausgaben</b>									
	0,00	0,00	0,00	0,00	0,00	1.183,30	1.183,30	0,00	1.140,00	0,00
	0,00		0,00	0,00	0,00	0,00	1.183,30	43,30		0,00
<b>58000.66300</b>	<b>Ausgaben aus Spenden</b>									
	0,00	0,00	0,00	0,00	0,00	0,00	0,00	0,00	0,00	0,00
	0,00		0,00	0,00	0,00	0,00	0,00	0,00		2.109,60
<b>58000.67900</b>	<b>Innere Verrechnungen (Verwaltungsgemeinkosten)</b>									
	0,00	0,00	0,00	0,00	0,00	820.221,82	820.221,82	0,00	802.186,00	0,00
	0,00		0,00	0,00	0,00	0,00	820.221,82	18.035,82		0,00
<b>58000.68000</b>	<b>Kalkulatorische Abschreibungen</b>									
	0,00	0,00	0,00	0,00	0,00	237.915,94	237.915,94	0,00	98.000,00	0,00
	0,00		0,00	0,00	0,00	0,00	237.915,94	139.915,94		0,00



# Jahresrechnung Verwaltungshaushalt 2014 (in EUR)

Kassenreste	Abgänge auf Kassenreste	HH-Reste	Abgänge auf HH-Reste	HH-Reste Übernahme	Anordnungs-soll	Ist	Neue Kassenreste	HH-Ansatz +Nachträge	mehr+ weniger-
Globalber. Vorjahr		neue HH-Reste aus üpl.	Anordnungen auf HH-Reste	Neue HH-Reste	Globalber. lfd. Jahr	Rech.-Erg.		Soll-übertrag	üpl.-/apl.
<b>58000</b>	<b>Gartenamt</b>								
<b>58000.68500</b>	<b>Verzinsung Anlagekapital</b>						<b>Haushaltsvermerk: 1</b>	<b>Verf.-Ber.: 20</b>	
0,00	0,00	0,00	0,00	0,00	93.140,22	93.140,22	0,00	60.000,00	0,00
0,00		0,00	0,00	0,00	0,00	93.140,22		33.140,22	0,00
<b>Zwischensumme</b>	<b>Ausgabe:</b>								
<b>0,00</b>	<b>0,00</b>	<b>0,00</b>	<b>0,00</b>	<b>0,00</b>	<b>12.221.047,95</b>	<b>12.220.000,41</b>	<b>1.047,54</b>	<b>11.933.202,00</b>	<b>-105.361,42</b>
<b>0,00</b>		<b>0,00</b>	<b>0,00</b>	<b>0,00</b>	<b>0,00</b>	<b>12.221.047,95</b>		<b>393.207,37</b>	<b>38.769,12</b>
<b>Summe UA</b>	<b>Einnahme:</b>								
<b>7.744,38</b>	<b>150,00</b>	<b>0,00</b>	<b>0,00</b>	<b>0,00</b>	<b>199.299,97</b>	<b>203.189,47</b>	<b>3.704,88</b>	<b>135.610,00</b>	<b>63.689,97</b>
<b>0,00</b>		<b>0,00</b>	<b>0,00</b>	<b>0,00</b>	<b>0,00</b>	<b>199.149,97</b>		<b>0,00</b>	<b>88.803,60</b>
<b>Summe UA</b>	<b>Ausgabe:</b>								
<b>0,00</b>	<b>0,00</b>	<b>0,00</b>	<b>0,00</b>	<b>0,00</b>	<b>12.221.047,95</b>	<b>12.220.000,41</b>	<b>1.047,54</b>	<b>11.933.202,00</b>	<b>-105.361,42</b>
<b>0,00</b>		<b>0,00</b>	<b>0,00</b>	<b>0,00</b>	<b>0,00</b>	<b>12.221.047,95</b>		<b>393.207,37</b>	<b>38.769,12</b>
<b>Summe UA</b>	<b>Differenz:</b>								
<b>7.744,38</b>	<b>150,00</b>	<b>0,00</b>	<b>0,00</b>	<b>0,00</b>	<b>-12.021.747,98</b>	<b>-12.016.810,94</b>	<b>2.657,34</b>	<b>-11.797.592,00</b>	<b>169.051,39</b>
<b>0,00</b>		<b>0,00</b>	<b>0,00</b>	<b>0,00</b>	<b>0,00</b>	<b>-12.021.897,98</b>		<b>-393.207,37</b>	<b>50.034,48</b>

# Jahresrechnung Verwaltungshaushalt 2014 (in EUR)

Kassenreste	Abgänge auf Kassenreste	HH-Reste	Abgänge auf HH-Reste	HH-Reste Übernahme	Anordnungs-soll	Ist	Neue Kassenreste	HH-Ansatz +Nachträge	mehr+ weniger-
Globalber. Vorjahr		neue HH-Reste aus üpl.	Anordnungen auf HH-Reste	Neue HH-Reste	Globalber. lfd. Jahr	Rech.-Erg.		Soll-übertrag	üpl./apl.
<b>59000</b>	<b>Kleingartenwesen</b>								
<b>59000.14000</b>	<b>Einnahmen aus Mieten und Pachten</b>						<b>Haushaltsvermerk: PK</b>	<b>Verf.-Ber.: 67</b>	
0,00	0,00	0,00	0,00	0,00	270.174,25	270.174,25	0,00	295.000,00	-24.825,75
0,00		0,00	0,00	0,00	0,00	270.174,25		0,00	0,00
<b>59000.15050</b>	<b>Sonstige Einnahmen</b>						<b>Haushaltsvermerk: PK</b>	<b>Verf.-Ber.: 67</b>	
0,00	0,00	0,00	0,00	0,00	29.667,37	29.667,37	0,00	0,00	29.667,37
0,00		0,00	0,00	0,00	0,00	29.667,37		0,00	0,00
<b>Zwischensumme</b>	<b>Einnahme:</b>								
<b>0,00</b>	<b>0,00</b>	<b>0,00</b>	<b>0,00</b>	<b>0,00</b>	<b>299.841,62</b>	<b>299.841,62</b>	<b>0,00</b>	<b>295.000,00</b>	<b>4.841,62</b>
<b>0,00</b>		<b>0,00</b>	<b>0,00</b>	<b>0,00</b>	<b>0,00</b>	<b>299.841,62</b>		<b>0,00</b>	<b>0,00</b>
<b>59000.51000</b>	<b>Unterhaltung des sonstigen unbeweglichen Vermögens</b>						<b>Haushaltsvermerk: 1</b>	<b>Verf.-Ber.: 67</b>	
0,00	0,00	0,00	0,00	0,00	3.812,31	3.812,31	0,00	14.750,00	0,00
0,00		0,00	0,00	0,00	0,00	3.812,31		-10.937,69	0,00
<b>59000.54250</b>	<b>Sonstige Abgaben</b>						<b>Haushaltsvermerk: 1</b>	<b>Verf.-Ber.: 67</b>	
0,00	0,00	0,00	0,00	0,00	32.146,30	32.146,30	0,00	17.000,00	0,00
0,00		0,00	0,00	0,00	0,00	32.146,30		15.146,30	0,00
<b>59000.71800</b>	<b>Zuschüsse übrige Bereiche</b>						<b>Haushaltsvermerk: 1</b>	<b>Verf.-Ber.: 67</b>	
0,00	0,00	0,00	0,00	0,00	12.402,18	12.402,18	0,00	14.750,00	0,00
0,00		0,00	0,00	0,00	0,00	12.402,18		-2.347,82	0,00
<b>Zwischensumme</b>	<b>Ausgabe:</b>								
<b>0,00</b>	<b>0,00</b>	<b>0,00</b>	<b>0,00</b>	<b>0,00</b>	<b>48.360,79</b>	<b>48.360,79</b>	<b>0,00</b>	<b>46.500,00</b>	<b>0,00</b>
<b>0,00</b>		<b>0,00</b>	<b>0,00</b>	<b>0,00</b>	<b>0,00</b>	<b>48.360,79</b>		<b>1.860,79</b>	<b>0,00</b>
<b>Summe UA</b>	<b>Einnahme:</b>								
<b>0,00</b>	<b>0,00</b>	<b>0,00</b>	<b>0,00</b>	<b>0,00</b>	<b>299.841,62</b>	<b>299.841,62</b>	<b>0,00</b>	<b>295.000,00</b>	<b>4.841,62</b>
<b>0,00</b>		<b>0,00</b>	<b>0,00</b>	<b>0,00</b>	<b>0,00</b>	<b>299.841,62</b>		<b>0,00</b>	<b>0,00</b>
<b>Summe UA</b>	<b>Ausgabe:</b>								
<b>0,00</b>	<b>0,00</b>	<b>0,00</b>	<b>0,00</b>	<b>0,00</b>	<b>48.360,79</b>	<b>48.360,79</b>	<b>0,00</b>	<b>46.500,00</b>	<b>0,00</b>
<b>0,00</b>		<b>0,00</b>	<b>0,00</b>	<b>0,00</b>	<b>0,00</b>	<b>48.360,79</b>		<b>1.860,79</b>	<b>0,00</b>
<b>Summe UA</b>	<b>Differenz:</b>								
<b>0,00</b>	<b>0,00</b>	<b>0,00</b>	<b>0,00</b>	<b>0,00</b>	<b>251.480,83</b>	<b>251.480,83</b>	<b>0,00</b>	<b>248.500,00</b>	<b>4.841,62</b>
<b>0,00</b>		<b>0,00</b>	<b>0,00</b>	<b>0,00</b>	<b>0,00</b>	<b>251.480,83</b>		<b>-1.860,79</b>	<b>0,00</b>

# Jahresrechnung Verwaltungshaushalt 2014 (in EUR)

Kassenreste	Abgänge auf Kassenreste	HH-Reste	Abgänge auf HH-Reste	HH-Reste Übernahme	Anordnungs-soll	Ist	Neue Kassenreste	HH-Ansatz +Nachträge	mehr+ weniger-	
Globalber. Vorjahr		neue HH-Reste aus üpl.	Anordnungen auf HH-Reste	Neue HH-Reste	Globalber. lfd. Jahr	Rech.-Erg.		Soll-übertrag	üpl.-/apl.	
<b>59100</b>	<b>Regionales Entwicklungskonzept "Erfurter Seen"</b>									
<b>59100.17200</b>	<b>Zuweisungen von Gemeinden, Gemeindeverbänden, Verwaltungsgemeinschaften</b>								<b>Verf.-Ber.: 61</b>	
0,00	0,00	0,00	0,00	0,00	3.997,54	3.997,54	0,00	5.100,00	-1.102,46	
0,00		0,00	0,00	0,00	0,00	3.997,54		0,00	0,00	
<b>Zwischensumme</b>	<b>Einnahme:</b>									
<b>0,00</b>	<b>0,00</b>	<b>0,00</b>	<b>0,00</b>	<b>0,00</b>	<b>3.997,54</b>	<b>3.997,54</b>	<b>0,00</b>	<b>5.100,00</b>	<b>-1.102,46</b>	
<b>0,00</b>		<b>0,00</b>	<b>0,00</b>	<b>0,00</b>	<b>0,00</b>	<b>3.997,54</b>		<b>0,00</b>	<b>0,00</b>	
<b>59100.51000</b>	<b>Unterhaltung des sonstigen unbeweglichen Vermögens</b>						<b>Haushaltsvermerk: 1</b>	<b>Verf.-Ber.: 61</b>		
0,00	0,00	0,00	0,00	0,00	4.566,14	4.566,14	0,00	10.000,00	-4.857,18	
0,00		0,00	0,00	0,00	0,00	4.566,14		-576,68	0,00	
<b>59100.63600</b>	<b>Öffentlichkeitsarbeit</b>						<b>Haushaltsvermerk: 1</b>	<b>Verf.-Ber.: 61</b>		
0,00	0,00	0,00	0,00	0,00	2.576,68	2.576,68	0,00	2.000,00	0,00	
0,00		0,00	0,00	0,00	0,00	2.576,68		576,68	0,00	
<b>59100.71800</b>	<b>Zuschüsse übrige Bereiche</b>						<b>Haushaltsvermerk: 1</b>	<b>Verf.-Ber.: 61</b>		
0,00	0,00	0,00	0,00	0,00	9.446,60	9.446,60	0,00	17.000,00	-7.553,40	
0,00		0,00	0,00	0,00	0,00	9.446,60		0,00	0,00	
<b>Zwischensumme</b>	<b>Ausgabe:</b>									
<b>0,00</b>	<b>0,00</b>	<b>0,00</b>	<b>0,00</b>	<b>0,00</b>	<b>16.589,42</b>	<b>16.589,42</b>	<b>0,00</b>	<b>29.000,00</b>	<b>-12.410,58</b>	
<b>0,00</b>		<b>0,00</b>	<b>0,00</b>	<b>0,00</b>	<b>0,00</b>	<b>16.589,42</b>		<b>0,00</b>	<b>0,00</b>	
<b>Summe UA</b>	<b>Einnahme:</b>									
<b>0,00</b>	<b>0,00</b>	<b>0,00</b>	<b>0,00</b>	<b>0,00</b>	<b>3.997,54</b>	<b>3.997,54</b>	<b>0,00</b>	<b>5.100,00</b>	<b>-1.102,46</b>	
<b>0,00</b>		<b>0,00</b>	<b>0,00</b>	<b>0,00</b>	<b>0,00</b>	<b>3.997,54</b>		<b>0,00</b>	<b>0,00</b>	
<b>Summe UA</b>	<b>Ausgabe:</b>									
<b>0,00</b>	<b>0,00</b>	<b>0,00</b>	<b>0,00</b>	<b>0,00</b>	<b>16.589,42</b>	<b>16.589,42</b>	<b>0,00</b>	<b>29.000,00</b>	<b>-12.410,58</b>	
<b>0,00</b>		<b>0,00</b>	<b>0,00</b>	<b>0,00</b>	<b>0,00</b>	<b>16.589,42</b>		<b>0,00</b>	<b>0,00</b>	
<b>Summe UA</b>	<b>Differenz:</b>									
<b>0,00</b>	<b>0,00</b>	<b>0,00</b>	<b>0,00</b>	<b>0,00</b>	<b>-12.591,88</b>	<b>-12.591,88</b>	<b>0,00</b>	<b>-23.900,00</b>	<b>11.308,12</b>	
<b>0,00</b>		<b>0,00</b>	<b>0,00</b>	<b>0,00</b>	<b>0,00</b>	<b>-12.591,88</b>		<b>0,00</b>	<b>0,00</b>	

# Jahresrechnung Verwaltungshaushalt 2014 (in EUR)

Kassenreste	Abgänge auf Kassenreste	HH-Reste	Abgänge auf HH-Reste	HH-Reste Übernahme	Anordnungs-soll	Ist	Neue Kassenreste	HH-Ansatz +Nachträge	mehr+ weniger-
Globalber. Vorjahr		neue HH-Reste aus üpl.	Anordnungen auf HH-Reste	Neue HH-Reste	Globalber. lfd. Jahr	Rech.-Erg.		Soll-übertrag	üpl.-/apl.
<b>59200</b>	<b>öffentliche Spielplätze</b>								
<b>59200.51200</b>	<b>Unterhaltung von Freizeitanlagen</b>								
								<b>Verf.-Ber.: 67</b>	
0,00	0,00	0,00	0,00	0,00	109.899,89	109.899,89	0,00	110.000,00	-100,11
0,00		0,00	0,00	0,00	0,00	109.899,89		0,00	0,00
<b>59200.53000</b>	<b>Mieten und Pachten</b>								
							<b>Haushaltsvermerk: 1</b>	<b>Verf.-Ber.: 23</b>	
0,00	0,00	0,00	0,00	0,00	230,08	230,08	0,00	230,00	0,00
0,00		0,00	0,00	0,00	0,00	230,08		0,08	0,00
<b>Zwischensumme</b>	<b>Ausgabe:</b>								
0,00	0,00	0,00	0,00	0,00	110.129,97	110.129,97	0,00	110.230,00	-100,11
0,00		0,00	0,00	0,00	0,00	110.129,97		0,08	0,00
<b>Summe UA</b>	<b>Einnahme:</b>								
0,00	0,00	0,00	0,00	0,00	0,00	0,00	0,00	0,00	0,00
0,00		0,00	0,00	0,00	0,00	0,00		0,00	0,00
<b>Summe UA</b>	<b>Ausgabe:</b>								
0,00	0,00	0,00	0,00	0,00	110.129,97	110.129,97	0,00	110.230,00	-100,11
0,00		0,00	0,00	0,00	0,00	110.129,97		0,08	0,00
<b>Summe UA</b>	<b>Differenz:</b>								
0,00	0,00	0,00	0,00	0,00	-110.129,97	-110.129,97	0,00	-110.230,00	100,11
0,00		0,00	0,00	0,00	0,00	-110.129,97		-0,08	0,00

# Jahresrechnung Verwaltungshaushalt 2014 (in EUR)

Kassenreste	Abgänge auf Kassenreste	HH-Reste	Abgänge auf HH-Reste	HH-Reste Übernahme	Anordnungs-soll	Ist	Neue Kassenreste	HH-Ansatz +Nachträge	mehr+ weniger-
Globalber. Vorjahr		neue HH-Reste aus üpl.	Anordnungen auf HH-Reste	Neue HH-Reste	Globalber. lfd. Jahr	Rech.-Erg.		Soll-übertrag	üpl./apl.
<b>60000</b>	<b>Bauamt</b>								
<b>60000.10001</b>	<b>Verwaltungsgebühren</b>						<b>Haushaltsvermerk: PK</b>	<b>Verf.-Ber.: 60</b>	
3.253,45	382,50	0,00	0,00	0,00	182.036,00	181.588,45	3.318,50	205.000,00	-22.964,00
0,00		0,00	0,00	0,00	0,00	181.653,50		0,00	0,00
<b>60000.26000</b>	<b>Bußgelder u. ä.</b>						<b>Haushaltsvermerk: PK</b>	<b>Verf.-Ber.: 32</b>	
30,00	0,00	0,00	0,00	0,00	0,00	0,00	30,00	0,00	0,00
0,00		0,00	0,00	0,00	0,00	0,00		0,00	0,00
<b>Zwischensumme</b>	<b>Einnahme:</b>								
<b>3.283,45</b>	<b>382,50</b>	<b>0,00</b>	<b>0,00</b>	<b>0,00</b>	<b>182.036,00</b>	<b>181.588,45</b>	<b>3.348,50</b>	<b>205.000,00</b>	<b>-22.964,00</b>
<b>0,00</b>		<b>0,00</b>	<b>0,00</b>	<b>0,00</b>	<b>0,00</b>	<b>181.653,50</b>		<b>0,00</b>	<b>0,00</b>
<b>60000.41000</b>	<b>Dienstbezüge für Beamte</b>						<b>Haushaltsvermerk: SN 1</b>	<b>Verf.-Ber.: 11</b>	
0,00	0,00	0,00	0,00	0,00	128.659,83	128.659,83	0,00	168.943,00	0,00
0,00		0,00	0,00	0,00	0,00	128.659,83		-40.283,17	0,00
<b>60000.41100</b>	<b>Zuführung zur Versorgungsrücklage für Beamte</b>						<b>Haushaltsvermerk: SN 1</b>	<b>Verf.-Ber.: 11</b>	
0,00	0,00	0,00	0,00	0,00	1.419,49	1.419,49	0,00	1.155,00	0,00
0,00		0,00	0,00	0,00	0,00	1.419,49		264,49	0,00
<b>60000.41400</b>	<b>Dienstbezüge für Beschäftigte</b>						<b>Haushaltsvermerk: SN 1</b>	<b>Verf.-Ber.: 11</b>	
0,00	0,00	0,00	0,00	0,00	418.831,35	418.831,35	0,00	366.570,00	0,00
0,00		0,00	0,00	0,00	0,00	418.831,35		52.261,35	0,00
<b>60000.43000</b>	<b>Beiträge zu Versorgungskassen für Beamte</b>						<b>Haushaltsvermerk: SN 1</b>	<b>Verf.-Ber.: 11</b>	
0,00	0,00	0,00	0,00	0,00	40.364,29	40.364,29	0,00	45.877,00	0,00
0,00		0,00	0,00	0,00	0,00	40.364,29		-5.512,71	0,00
<b>60000.43400</b>	<b>Beiträge zu Versorgungskassen für Beschäftigte</b>						<b>Haushaltsvermerk: SN 1</b>	<b>Verf.-Ber.: 11</b>	
0,00	0,00	0,00	0,00	0,00	13.966,51	13.966,51	0,00	12.176,00	0,00
0,00		0,00	0,00	0,00	0,00	13.966,51		1.790,51	0,00
<b>60000.44400</b>	<b>Beiträge zur gesetzl. Sozialversicherung für Beschäftigte</b>						<b>Haushaltsvermerk: SN 1</b>	<b>Verf.-Ber.: 11</b>	
0,00	0,00	0,00	0,00	0,00	79.140,28	79.140,28	0,00	63.569,00	0,00
0,00		0,00	0,00	0,00	0,00	79.140,28		15.571,28	0,00
<b>60000.52020</b>	<b>Anschaffung und Unterhaltung von Büro- und Einrichtungsgegenständen</b>						<b>Haushaltsvermerk: 1</b>	<b>Verf.-Ber.: 60</b>	
0,00	0,00	0,00	0,00	0,00	423,98	423,98	0,00	500,00	0,00
0,00		0,00	0,00	0,00	0,00	423,98		-76,02	0,00
<b>60000.52110</b>	<b>Unterhaltung Kopierer</b>						<b>Haushaltsvermerk: 1</b>	<b>Verf.-Ber.: 60</b>	
0,00	0,00	0,00	0,00	0,00	268,59	268,59	0,00	1.500,00	-1.225,47
0,00		0,00	0,00	0,00	0,00	268,59		-5,94	0,00

# Jahresrechnung Verwaltungshaushalt 2014 (in EUR)

Kassenreste	Abgänge auf Kassenreste	HH-Reste	Abgänge auf HH-Reste	HH-Reste Übernahme	Anordnungs-soll	Ist	Neue Kassenreste	HH-Ansatz +Nachträge	mehr+ weniger-
Globalber. Vorjahr		neue HH-Reste aus üpl.	Anordnungen auf HH-Reste	Neue HH-Reste	Globalber. lfd. Jahr	Rech.-Erg.		Soll-übertrag	üpl.-/apl.
<b>60000</b>	<b>Bauamt</b>								
<b>60000.52150</b>	<b>Anschaffung und Unterhaltung von Maschinen und Geräten</b>							<b>Haushaltsvermerk: 1</b>	<b>Verf.-Ber.: 60</b>
	0,00	0,00	0,00	0,00	2.800,74	2.800,74	0,00	3.100,00	-299,26
	0,00		0,00	0,00	0,00	2.800,74		0,00	0,00
<b>60000.52500</b>	<b>Unterhaltung amtsspezifische Hard-und Software</b>							<b>Haushaltsvermerk: 1</b>	<b>Verf.-Ber.: 60</b>
	0,00	0,00	0,00	0,00	1.075,41	1.075,41	0,00	1.000,00	0,00
	0,00		0,00	0,00	0,00	1.075,41		75,41	0,00
<b>60000.53000</b>	<b>Mieten und Pachten</b>							<b>Haushaltsvermerk: 1</b>	<b>Verf.-Ber.: 23</b>
	0,00	0,00	0,00	0,00	524.510,58	524.510,58	0,00	252.000,00	287.000,00
	0,00		0,00	0,00	0,00	524.510,58		-14.489,42	287.000,00
<b>60000.53010</b>	<b>Miete/Leasing für bewegliches Anlagevermögen</b>							<b>Haushaltsvermerk: 1</b>	<b>Verf.-Ber.: 60</b>
	0,00	0,00	0,00	0,00	758,40	758,40	0,00	1.750,00	-991,60
	0,00		0,00	0,00	0,00	758,40		0,00	0,00
<b>60000.53011</b>	<b>Leasing Fahrzeuge</b>							<b>Haushaltsvermerk: 1</b>	<b>Verf.-Ber.: 67</b>
	0,00	0,00	0,00	0,00	2.362,79	2.362,79	0,00	3.000,00	-637,21
	0,00		0,00	0,00	0,00	2.362,79		0,00	0,00
<b>60000.55000</b>	<b>Haltung von Fahrzeugen</b>							<b>Haushaltsvermerk: 1</b>	<b>Verf.-Ber.: 67</b>
	0,00	0,00	0,00	0,00	1.895,12	1.895,12	0,00	2.600,00	0,00
	0,00		0,00	0,00	0,00	1.895,12		-704,88	0,00
<b>60000.55010</b>	<b>Kfz-Steuern</b>							<b>Haushaltsvermerk: 1</b>	<b>Verf.-Ber.: 67</b>
	0,00	0,00	0,00	0,00	22,00	22,00	0,00	150,00	0,00
	0,00		0,00	0,00	0,00	22,00		-128,00	0,00
<b>60000.56200</b>	<b>externe Fortbildungskosten</b>							<b>Haushaltsvermerk: 1</b>	<b>Verf.-Ber.: 11</b>
	0,00	0,00	0,00	0,00	458,00	458,00	0,00	400,00	0,00
	0,00		0,00	0,00	0,00	458,00		58,00	0,00
<b>60000.60010</b>	<b>Amtsspezifisches Arbeitsmaterial</b>							<b>Haushaltsvermerk: 1</b>	<b>Verf.-Ber.: 60</b>
	0,00	0,00	0,00	0,00	523,07	523,07	0,00	900,00	-376,93
	0,00		0,00	0,00	0,00	523,07		0,00	0,00
<b>60000.65030</b>	<b>Büromaterial</b>							<b>Haushaltsvermerk: 1</b>	<b>Verf.-Ber.: 60</b>
	0,00	0,00	0,00	0,00	1.306,55	1.306,55	0,00	1.300,00	0,00
	0,00		0,00	0,00	0,00	1.306,55		6,55	0,00
<b>60000.65100</b>	<b>Amtsspezifische Fachliteratur und Medien</b>							<b>Verf.-Ber.: 11</b>	
	0,00	0,00	0,00	0,00	2.799,61	2.799,61	0,00	2.800,00	-0,39
	0,00		0,00	0,00	0,00	2.799,61		0,00	0,00

# Jahresrechnung Verwaltungshaushalt 2014 (in EUR)

Kassenreste	Abgänge auf Kassenreste	HH-Reste	Abgänge auf HH-Reste	HH-Reste Übernahme	Anordnungs-soll	Ist	Neue Kassenreste	HH-Ansatz +Nachträge	mehr+ weniger-
Globalber. Vorjahr		neue HH-Reste aus üpl.	Anordnungen auf HH-Reste	Neue HH-Reste	Globalber. lfd. Jahr	Rech.-Erg.		Soll-übertrag	üpl.-/apl.
<b>60000</b>	<b>Bauamt</b>								
<b>60000.65220</b>	<b>Rundfunk- und Fernsehgebühren</b>						<b>Haushaltsvermerk: 1</b>	<b>Verf.-Ber.: 11</b>	
0,00	0,00	0,00	0,00	0,00	269,72	269,72	0,00	400,00	-130,28
0,00		0,00	0,00	0,00	0,00	269,72		0,00	0,00
<b>60000.65230</b>	<b>Fernsprechgebühren</b>						<b>Haushaltsvermerk: 1</b>	<b>Verf.-Ber.: 11</b>	
0,00	0,00	0,00	0,00	0,00	3.798,51	3.798,51	0,00	5.500,00	-1.701,49
0,00		0,00	0,00	0,00	0,00	3.798,51		0,00	0,00
<b>60000.65240</b>	<b>Portokosten</b>						<b>Haushaltsvermerk: 1</b>	<b>Verf.-Ber.: 11</b>	
0,00	0,00	0,00	0,00	0,00	9.740,78	9.740,78	0,00	12.500,00	-2.759,22
0,00		0,00	0,00	0,00	0,00	9.740,78		0,00	0,00
<b>60000.65410</b>	<b>Reisekosten</b>						<b>Haushaltsvermerk: 1</b>	<b>Verf.-Ber.: 11</b>	
0,00	0,00	0,00	0,00	0,00	0,00	0,00	0,00	200,00	-142,00
0,00		0,00	0,00	0,00	0,00	0,00		-58,00	0,00
<b>60000.65420</b>	<b>Fahrtkosten und km-Geldentschädigung</b>						<b>Haushaltsvermerk: 1</b>	<b>Verf.-Ber.: 67</b>	
0,00	0,00	0,00	0,00	0,00	500,68	500,68	0,00	1.000,00	-499,32
0,00		0,00	0,00	0,00	0,00	500,68		0,00	0,00
<b>60000.65850</b>	<b>Sonstige Geschäftsausgaben</b>						<b>Haushaltsvermerk: 1</b>	<b>Verf.-Ber.: 60</b>	
0,00	0,00	0,00	0,00	0,00	35,49	35,49	0,00	100,00	-64,51
0,00		0,00	0,00	0,00	0,00	35,49		0,00	0,00
<b>Zwischensumme</b>	<b>Ausgabe:</b>								
0,00	0,00	0,00	0,00	0,00	1.235.931,77	1.235.931,77	0,00	948.990,00	278.172,32
0,00		0,00	0,00	0,00	0,00	1.235.931,77		8.769,45	287.000,00
<b>Summe UA</b>	<b>Einnahme:</b>								
3.283,45	382,50	0,00	0,00	0,00	182.036,00	181.588,45	3.348,50	205.000,00	-22.964,00
0,00		0,00	0,00	0,00	0,00	181.653,50		0,00	0,00
<b>Summe UA</b>	<b>Ausgabe:</b>								
0,00	0,00	0,00	0,00	0,00	1.235.931,77	1.235.931,77	0,00	948.990,00	278.172,32
0,00		0,00	0,00	0,00	0,00	1.235.931,77		8.769,45	287.000,00
<b>Summe UA</b>	<b>Differenz:</b>								
3.283,45	382,50	0,00	0,00	0,00	-1.053.895,77	-1.054.343,32	3.348,50	-743.990,00	-301.136,32
0,00		0,00	0,00	0,00	0,00	-1.054.278,27		-8.769,45	-287.000,00

# Jahresrechnung Verwaltungshaushalt 2014 (in EUR)

Kassenreste	Abgänge auf Kassenreste	HH-Reste	Abgänge auf HH-Reste	HH-Reste Übernahme	Anordnungs-soll	Ist	Neue Kassenreste	HH-Ansatz +Nachträge	mehr+weniger-
Globalber. Vorjahr		neue HH-Reste aus üpl.	Anordnungen auf HH-Reste	Neue HH-Reste	Globalber. lfd. Jahr	Rech.-Erg.		Soll-übertrag	üpl.-/apl.
<b>60100</b>	<b>Gebäudeverwaltung</b>								
<b>60100.14030</b>	<b>Einnahmen aus Nutzungsentgelten</b>							<b>Verf.-Ber.: 23</b>	
0,00	0,00	0,00	0,00	0,00	3.535,00	3.535,00	0,00	0,00	3.535,00
0,00		0,00	0,00	0,00	0,00	3.535,00		0,00	0,00
<b>60100.15030</b>	<b>Energie-Rückzahlung aus Vorjahren</b>							<b>Haushaltsvermerk: 3 PK</b>	<b>Verf.-Ber.: 23</b>
0,00	0,00	0,00	0,00	0,00	2.321,56	2.321,56	0,00	0,00	2.321,56
0,00		0,00	0,00	0,00	0,00	2.321,56		0,00	2.321,56
<b>60100.15050</b>	<b>Sonstige Einnahmen</b>							<b>Verf.-Ber.: 23</b>	
82,00	0,00	0,00	0,00	0,00	21.257,26	21.071,06	268,20	20.000,00	1.257,26
0,00		0,00	0,00	0,00	0,00	21.257,26		0,00	0,00
<b>60100.15200</b>	<b>Entschädigungen von Versicherungen</b>							<b>Haushaltsvermerk: 3</b>	<b>Verf.-Ber.: 30</b>
0,00	0,00	0,00	0,00	0,00	118.219,84	118.219,84	0,00	0,00	118.219,84
0,00		0,00	0,00	0,00	0,00	118.219,84		0,00	118.219,84
<b>60100.15500</b>	<b>sonstige Einnahmen</b>							<b>Verf.-Ber.: 23</b>	
4.098,27	4.098,27	0,00	0,00	0,00	0,00	0,00	0,00	0,00	0,00
0,00		0,00	0,00	0,00	0,00	-4.098,27		0,00	0,00
<b>60100.16500</b>	<b>Erstattungen für Ausgaben des Verwaltungshaushalts von kommunalen Sonderrechnungen</b>							<b>Verf.-Ber.: 23</b>	
0,00	0,00	0,00	0,00	0,00	40.000,00	0,00	40.000,00	0,00	40.000,00
0,00		0,00	0,00	0,00	0,00	40.000,00		0,00	0,00
<b>60100.17850</b>	<b>Einnahmen aus Spenden</b>							<b>Haushaltsvermerk: 3</b>	<b>Verf.-Ber.: 20</b>
0,00	0,00	0,00	0,00	0,00	10.787,11	10.787,11	0,00	0,00	10.787,11
0,00		0,00	0,00	0,00	0,00	10.787,11		0,00	10.787,11
<b>Zwischensumme</b>	<b>Einnahme:</b>								
<b>4.180,27</b>	<b>4.098,27</b>	<b>0,00</b>	<b>0,00</b>	<b>0,00</b>	<b>196.120,77</b>	<b>155.934,57</b>	<b>40.268,20</b>	<b>20.000,00</b>	<b>176.120,77</b>
<b>0,00</b>		<b>0,00</b>	<b>0,00</b>	<b>0,00</b>	<b>0,00</b>	<b>192.022,50</b>		<b>0,00</b>	<b>131.328,51</b>
<b>60100.41000</b>	<b>Dienstbezüge für Beamte</b>							<b>Haushaltsvermerk: SN 1</b>	<b>Verf.-Ber.: 11</b>
0,00	0,00	0,00	0,00	0,00	215.464,58	215.464,58	0,00	160.960,00	0,00
0,00		0,00	0,00	0,00	0,00	215.464,58		54.504,58	0,00
<b>60100.41100</b>	<b>Zuführung zur Versorgungsrücklage für Beamte</b>							<b>Haushaltsvermerk: SN 1</b>	<b>Verf.-Ber.: 11</b>
0,00	0,00	0,00	0,00	0,00	2.620,48	2.620,48	0,00	1.100,00	0,00
0,00		0,00	0,00	0,00	0,00	2.620,48		1.520,48	0,00
<b>60100.41400</b>	<b>Dienstbezüge für Beschäftigte</b>							<b>Haushaltsvermerk: SN 1</b>	<b>Verf.-Ber.: 11</b>
0,00	0,00	0,00	0,00	0,00	4.285.885,26	4.285.885,26	0,00	4.308.086,00	0,00
0,00		0,00	0,00	0,00	0,00	4.285.885,26		-22.200,74	0,00



# Jahresrechnung Verwaltungshaushalt 2014 (in EUR)

Kassenreste	Abgänge auf Kassenreste	HH-Reste	Abgänge auf HH-Reste	HH-Reste Übernahme	Anordnungs-soll	Ist	Neue Kassenreste	HH-Ansatz +Nachträge	mehr+weniger-
Globalber. Vorjahr		neue HH-Reste aus üpl.	Anordnungen auf HH-Reste	Neue HH-Reste	Globalber. lfd. Jahr	Rech.-Erg.		Soll-übertrag	üpl.-/apl.
<b>60100</b>	<b>Gebäudeverwaltung</b>								
<b>60100.43000</b>	<b>Beiträge zu Versorgungskassen für Beamte</b>						<b>Haushaltsvermerk: SN 1</b>	<b>Verf.-Ber.: 11</b>	
0,00	0,00	0,00	0,00	0,00	98.834,10	98.834,10	0,00	43.710,00	0,00
0,00		0,00	0,00	0,00	0,00	98.834,10		55.124,10	0,00
<b>60100.43400</b>	<b>Beiträge zu Versorgungskassen für Beschäftigte</b>						<b>Haushaltsvermerk: SN 1</b>	<b>Verf.-Ber.: 11</b>	
0,00	0,00	0,00	0,00	0,00	141.824,04	141.824,04	0,00	142.594,00	0,00
0,00		0,00	0,00	0,00	0,00	141.824,04		-769,96	0,00
<b>60100.44400</b>	<b>Beiträge zur gesetzl. Sozialversicherung für Beschäftigte</b>						<b>Haushaltsvermerk: SN 1</b>	<b>Verf.-Ber.: 11</b>	
0,00	0,00	0,00	0,00	0,00	798.733,53	798.733,53	0,00	757.534,00	0,00
0,00		0,00	0,00	0,00	0,00	798.733,53		41.199,53	0,00
<b>60100.45100</b>	<b>Gesundheitsuntersuchungen u.ä.</b>						<b>Haushaltsvermerk: SN 1</b>	<b>Verf.-Ber.: 11</b>	
0,00	0,00	0,00	0,00	0,00	816,20	816,20	0,00	95,00	0,00
0,00		0,00	0,00	0,00	0,00	816,20		721,20	0,00
<b>60100.50010</b>	<b>Gebäudeunterhaltung</b>						<b>Haushaltsvermerk: SN 2</b>	<b>Verf.-Ber.: 23</b>	
0,00	0,00	0,00	0,00	0,00	134.576,52	134.576,52	0,00	100.000,00	0,00
0,00		0,00	0,00	0,00	0,00	134.576,52		34.576,52	0,00
<b>60100.50017</b>	<b>Baumaßnahmen an städt. Gebäuden, die zur Energieeinsparung beitragen</b>							<b>Verf.-Ber.: 23</b>	
0,00	0,00	0,00	0,00	0,00	87.873,89	87.873,89	0,00	90.000,00	-2.126,11
0,00		0,00	0,00	0,00	0,00	87.873,89		0,00	0,00
<b>60100.52020</b>	<b>Anschaffung unter 60 EUR und Unterhaltung von Büro- und Einrichtungsgegenständen</b>						<b>Haushaltsvermerk: 1</b>	<b>Verf.-Ber.: 23</b>	
0,00	0,00	0,00	0,00	0,00	446,78	446,78	0,00	500,00	0,00
0,00		0,00	0,00	0,00	0,00	446,78		-53,22	0,00
<b>60100.52021</b>	<b>Anschaffung ab 60 EUR bis 410 EUR von geringwertigen Büro- und Einrichtungsgegenständen</b>						<b>Haushaltsvermerk: 1</b>	<b>Verf.-Ber.: 23</b>	
0,00	0,00	0,00	0,00	0,00	439,96	439,96	0,00	500,00	0,00
0,00		0,00	0,00	0,00	0,00	439,96		-60,04	0,00
<b>60100.52150</b>	<b>Anschaffung unter 60 EUR und Unterhaltung von Maschinen und Geräten</b>						<b>Haushaltsvermerk: 1</b>	<b>Verf.-Ber.: 23</b>	
0,00	0,00	0,00	0,00	0,00	693,61	693,61	0,00	1.000,00	0,00
0,00		0,00	0,00	0,00	0,00	693,61		-306,39	0,00
<b>60100.52151</b>	<b>Anschaffung ab 60 EUR bis 410 EUR von geringwertigen Maschinen und Geräten</b>						<b>Haushaltsvermerk: 1</b>	<b>Verf.-Ber.: 23</b>	
0,00	0,00	0,00	0,00	0,00	8.354,41	8.354,41	0,00	9.000,00	0,00
0,00		0,00	0,00	0,00	0,00	8.354,41		-645,59	0,00
<b>60100.52500</b>	<b>Unterhaltung von amtsspezifischer Hard- und Software</b>						<b>Haushaltsvermerk: 1</b>	<b>Verf.-Ber.: 23</b>	
0,00	0,00	0,00	0,00	0,00	25.458,54	25.458,54	0,00	31.000,00	-5.000,00
0,00		0,00	0,00	0,00	0,00	25.458,54		-541,46	-5.000,00

# Jahresrechnung Verwaltungshaushalt 2014 (in EUR)

Kassenreste	Abgänge auf Kassenreste	HH-Reste	Abgänge auf HH-Reste	HH-Reste Übernahme	Anordnungs-soll	Ist	Neue Kassenreste	HH-Ansatz +Nachträge	mehr+ weniger-
Globalber. Vorjahr		neue HH-Reste aus üpl.	Anordnungen auf HH-Reste	Neue HH-Reste	Globalber. lfd. Jahr	Rech.-Erg.		Soll-übertrag	üpl.-/apl.
<b>60100</b>	<b>Gebäudeverwaltung</b>								
<b>60100.53000</b>	<b>Mieten und Pachten</b>						<b>Haushaltsvermerk: 1</b>	<b>Verf.-Ber.: 23</b>	
0,00	0,00	0,00	0,00	0,00	7.982,99	7.982,99	0,00	7.983,00	0,00
0,00		0,00	0,00	0,00	0,00	7.982,99		-0,01	0,00
<b>60100.53011</b>	<b>Leasing Fahrzeuge</b>						<b>Haushaltsvermerk: 1</b>	<b>Verf.-Ber.: 67</b>	
0,00	0,00	0,00	0,00	0,00	58.561,20	58.561,20	0,00	62.000,00	-3.438,80
0,00		0,00	0,00	0,00	0,00	58.561,20		0,00	0,00
<b>60100.54010</b>	<b>Wasser</b>						<b>Haushaltsvermerk: SN 3</b>	<b>Verf.-Ber.: 23</b>	
0,00	0,00	0,00	0,00	0,00	2.391,93	2.391,93	0,00	5.350,00	-2.958,07
0,00		0,00	0,00	0,00	0,00	2.391,93		0,00	0,00
<b>60100.54020</b>	<b>Gas</b>						<b>Haushaltsvermerk: SN 3</b>	<b>Verf.-Ber.: 23</b>	
0,00	0,00	0,00	0,00	0,00	20.865,46	20.865,46	0,00	28.900,00	-8.034,54
0,00		0,00	0,00	0,00	0,00	20.865,46		0,00	0,00
<b>60100.54030</b>	<b>Elektroenergie</b>						<b>Haushaltsvermerk: SN 3</b>	<b>Verf.-Ber.: 23</b>	
0,00	0,00	0,00	0,00	0,00	44.714,13	44.714,13	0,00	36.700,00	0,00
0,00		0,00	0,00	0,00	0,00	44.714,13		8.014,13	0,00
<b>60100.54070</b>	<b>Abwasser</b>						<b>Haushaltsvermerk: SN 3</b>	<b>Verf.-Ber.: 23</b>	
0,00	0,00	0,00	0,00	0,00	3.817,52	3.817,52	0,00	7.600,00	-3.782,48
0,00		0,00	0,00	0,00	0,00	3.817,52		0,00	0,00
<b>60100.54099</b>	<b>Prämien für Wettbewerb "Energieeinsparungen" Erfurter Schulen</b>							<b>Verf.-Ber.: 23</b>	
0,00	0,00	0,00	0,00	0,00	6.060,00	6.060,00	0,00	8.500,00	-2.440,00
0,00		0,00	0,00	0,00	0,00	6.060,00		0,00	0,00
<b>60100.54100</b>	<b>Glas- und Gebäudereinigung</b>						<b>Haushaltsvermerk: 1</b>	<b>Verf.-Ber.: 23</b>	
0,00	0,00	0,00	0,00	0,00	7.412,43	7.412,43	0,00	300,00	0,00
0,00		0,00	0,00	0,00	0,00	7.412,43		7.112,43	0,00
<b>60100.54250</b>	<b>Sonstige Abgaben</b>						<b>Haushaltsvermerk: 1</b>	<b>Verf.-Ber.: 23</b>	
0,00	0,00	0,00	0,00	0,00	6.108,77	6.108,77	0,00	3.100,00	0,00
0,00		0,00	0,00	0,00	0,00	6.108,77		3.008,77	0,00
<b>60100.54900</b>	<b>Sonstige Bewirtschaftungskosten</b>						<b>Haushaltsvermerk: 1</b>	<b>Verf.-Ber.: 23</b>	
0,00	0,00	0,00	0,00	0,00	59.917,68	59.917,68	0,00	60.000,00	0,00
0,00		0,00	0,00	0,00	0,00	59.917,68		-82,32	0,00
<b>60100.55000</b>	<b>Haltung von Fahrzeugen</b>						<b>Haushaltsvermerk: 1</b>	<b>Verf.-Ber.: 67</b>	
0,00	0,00	0,00	0,00	0,00	51.927,39	51.927,39	0,00	40.000,00	0,00
0,00		0,00	0,00	0,00	0,00	51.927,39		11.927,39	0,00

# Jahresrechnung Verwaltungshaushalt 2014 (in EUR)

Kassenreste	Abgänge auf Kassenreste	HH-Reste	Abgänge auf HH-Reste	HH-Reste Übernahme	Anordnungs-soll	Ist	Neue Kassenreste	HH-Ansatz +Nachträge	mehr+weniger-
Globalber. Vorjahr		neue HH-Reste aus üpl.	Anordnungen auf HH-Reste	Neue HH-Reste	Globalber. lfd. Jahr	Rech.-Erg.		Soll-übertrag	üpl./apl.
<b>60100</b>	<b>Gebäudeverwaltung</b>								
<b>60100.55010</b>	<b>Kfz-Steuern</b>						<b>Haushaltsvermerk: 1</b>	<b>Verf.-Ber.: 67</b>	
	0,00	0,00	0,00	0,00	4.806,12	4.806,12	0,00	5.400,00	0,00
	0,00		0,00	0,00	0,00	4.806,12		-593,88	0,00
<b>60100.56010</b>	<b>Dienst- und Schutzkleidung</b>						<b>Haushaltsvermerk: 1</b>	<b>Verf.-Ber.: 23</b>	
	0,00	0,00	0,00	0,00	2.933,38	2.933,38	0,00	3.000,00	0,00
	0,00		0,00	0,00	0,00	2.933,38		-66,62	0,00
<b>60100.56200</b>	<b>externe Fortbildungskosten</b>						<b>Haushaltsvermerk: 1</b>	<b>Verf.-Ber.: 11</b>	
	0,00	0,00	0,00	0,00	504,60	504,60	0,00	500,00	0,00
	0,00		0,00	0,00	0,00	504,60		4,60	0,00
<b>60100.57500</b>	<b>Verbrauchsmaterial</b>						<b>Haushaltsvermerk: 1</b>	<b>Verf.-Ber.: 23</b>	
	0,00	0,00	0,00	0,00	26.646,35	26.646,35	0,00	20.000,00	0,00
	0,00		0,00	0,00	0,00	26.646,35		6.646,35	0,00
<b>60100.60010</b>	<b>Amtsspezifisches Arbeitsmaterial</b>						<b>Haushaltsvermerk: 1</b>	<b>Verf.-Ber.: 23</b>	
	0,00	0,00	0,00	0,00	2.206,13	2.206,13	0,00	1.200,00	0,00
	0,00		0,00	0,00	0,00	2.206,13		1.006,13	0,00
<b>60100.63610</b>	<b>Öffentlichkeitsarbeit</b>						<b>Haushaltsvermerk: 1</b>	<b>Verf.-Ber.: 11</b>	
	0,00	0,00	0,00	0,00	0,00	0,00	0,00	400,00	-400,00
	0,00		0,00	0,00	0,00	0,00		0,00	0,00
<b>60100.64320</b>	<b>Umsatzsteuer/Traglast</b>						<b>Haushaltsvermerk: 1</b>	<b>Verf.-Ber.: 20</b>	
	0,00	0,00	0,00	0,00	1.159,38	1.159,38	0,00	0,00	1.100,00
	0,00		0,00	0,00	0,00	1.159,38		59,38	1.100,00
<b>60100.64700</b>	<b>Ausgaben zur Regulierung von Versicherungsschäden</b>							<b>Verf.-Ber.: 23</b>	
	0,00	0,00	0,00	0,00	116.770,40	116.770,40	0,00	0,00	116.770,40
	0,00		0,00	0,00	0,00	116.770,40		0,00	118.219,84
<b>60100.65030</b>	<b>Büromaterial</b>						<b>Haushaltsvermerk: 1</b>	<b>Verf.-Ber.: 23</b>	
	0,00	0,00	0,00	0,00	4.646,87	4.646,87	0,00	3.500,00	0,00
	0,00		0,00	0,00	0,00	4.646,87		1.146,87	0,00
<b>60100.65100</b>	<b>Amtsspezifische Fachliteratur und Medien</b>							<b>Verf.-Ber.: 11</b>	
	0,00	0,00	0,00	0,00	4.246,94	4.246,94	0,00	4.300,00	-53,06
	0,00		0,00	0,00	0,00	4.246,94		0,00	0,00
<b>60100.65220</b>	<b>Rundfunk- und Fernsehgebühren</b>						<b>Haushaltsvermerk: 1</b>	<b>Verf.-Ber.: 11</b>	
	0,00	0,00	0,00	0,00	485,48	485,48	0,00	500,00	-14,52
	0,00		0,00	0,00	0,00	485,48		0,00	0,00

# Jahresrechnung Verwaltungshaushalt 2014 (in EUR)

Kassenreste	Abgänge auf Kassenreste	HH-Reste	Abgänge auf HH-Reste	HH-Reste Übernahme	Anordnungs-soll	Ist	Neue Kassenreste	HH-Ansatz +Nachträge	mehr+ weniger-
Globalber. Vorjahr		neue HH-Reste aus üpl.	Anordnungen auf HH-Reste	Neue HH-Reste	Globalber. lfd. Jahr	Rech.-Erg.		Soll-übertrag	üpl./apl.
<b>60100</b>	<b>Gebäudeverwaltung</b>								
<b>60100.65230</b>	<b>Fernsprechgebühren</b>						<b>Haushaltsvermerk: 1</b>	<b>Verf.-Ber.: 11</b>	
	0,00	0,00	0,00	0,00	0,00	39.068,17	39.068,17	0,00	34.650,00
	0,00		0,00	0,00	0,00	0,00	39.068,17		4.418,17
<b>60100.65240</b>	<b>Portokosten</b>						<b>Haushaltsvermerk: 1</b>	<b>Verf.-Ber.: 11</b>	
	0,00	0,00	0,00	0,00	0,00	3.880,85	3.880,85	0,00	4.500,00
	0,00		0,00	0,00	0,00	0,00	3.880,85		0,00
<b>60100.65410</b>	<b>Reisekosten</b>						<b>Haushaltsvermerk: 1</b>	<b>Verf.-Ber.: 11</b>	
	0,00	0,00	0,00	0,00	0,00	281,15	281,15	0,00	700,00
	0,00		0,00	0,00	0,00	0,00	281,15		-4,60
<b>60100.65420</b>	<b>Fahrtkosten und km-Geldentschädigung</b>						<b>Haushaltsvermerk: 1</b>	<b>Verf.-Ber.: 67</b>	
	0,00	0,00	0,00	0,00	0,00	5.604,98	5.604,98	0,00	6.760,00
	0,00		0,00	0,00	0,00	0,00	5.604,98		0,00
<b>60100.65800</b>	<b>Fracht- und Transportkosten</b>						<b>Haushaltsvermerk: 1</b>	<b>Verf.-Ber.: 23</b>	
	0,00	0,00	0,00	0,00	0,00	7.713,46	7.713,46	0,00	20.000,00
	0,00		0,00	0,00	0,00	0,00	7.713,46		-7.103,09
<b>60100.66100</b>	<b>Mitgliedsbeiträge</b>						<b>Haushaltsvermerk: 1</b>	<b>Verf.-Ber.: 23</b>	
	0,00	0,00	0,00	0,00	0,00	1.324,00	1.324,00	0,00	1.324,00
	0,00		0,00	0,00	0,00	0,00	1.324,00		0,00
<b>60100.66300</b>	<b>Ausgaben aus Spenden</b>								<b>Verf.-Ber.: 23</b>
	0,00	0,00	0,00	0,00	0,00	7.983,23	7.983,23	0,00	0,00
	0,00		0,00	0,00	0,00	0,00	7.983,23		7.983,23
<b>Zwischensumme</b>	<b>Ausgabe:</b>								
	0,00	0,00	0,00	0,00	0,00	6.302.042,89	6.302.042,89	0,00	6.013.246,00
	0,00		0,00	0,00	0,00	0,00	6.302.042,89		198.562,71
<b>Summe UA</b>	<b>Einnahme:</b>								
	4.180,27	4.098,27	0,00	0,00	0,00	196.120,77	155.934,57	40.268,20	20.000,00
	0,00		0,00	0,00	0,00	0,00	192.022,50		0,00
<b>Summe UA</b>	<b>Ausgabe:</b>								
	0,00	0,00	0,00	0,00	0,00	6.302.042,89	6.302.042,89	0,00	6.013.246,00
	0,00		0,00	0,00	0,00	0,00	6.302.042,89		198.562,71
<b>Summe UA</b>	<b>Differenz:</b>								
	4.180,27	4.098,27	0,00	0,00	0,00	-6.105.922,12	-6.146.108,32	40.268,20	-5.993.246,00
	0,00		0,00	0,00	0,00	0,00	-6.110.020,39		-198.562,71

# Jahresrechnung Verwaltungshaushalt 2014 (in EUR)

Kassenreste	Abgänge auf Kassenreste	HH-Reste	Abgänge auf HH-Reste	HH-Reste Übernahme	Anordnungs-soll	Ist	Neue Kassenreste	HH-Ansatz +Nachträge	mehr+ weniger-
Globalber. Vorjahr		neue HH-Reste aus üpl.	Anordnungen auf HH-Reste	Neue HH-Reste	Globalber. lfd. Jahr	Rech.-Erg.		Soll-übertrag	üpl.-/apl.
<b>60200</b>	<b>Tiefbau- und Verkehrsamt</b>								
<b>60200.10001</b>	<b>Verwaltungsgebühren</b>								
							<b>Haushaltsvermerk: PK</b>	<b>Verf.-Ber.: 66</b>	
3.313,28	158,13	0,00	0,00	0,00	122.516,93	122.121,17	3.550,91	102.500,00	20.016,93
0,00		0,00	0,00	0,00	0,00	122.358,80		0,00	0,00
<b>60200.11011</b>	<b>Benutzungsgebühren</b>								
							<b>Haushaltsvermerk: PK</b>	<b>Verf.-Ber.: 66</b>	
11.252,80	142,25	0,00	0,00	0,00	217.151,44	218.610,97	9.651,02	238.300,00	-21.148,56
0,00		0,00	0,00	0,00	0,00	217.009,19		0,00	0,00
<b>60200.11012</b>	<b>privatrechtliche Entgelte</b>								
							<b>Haushaltsvermerk: PK</b>	<b>Verf.-Ber.: 66</b>	
0,00	0,00	0,00	0,00	0,00	1.053,90	499,45	554,45	1.500,00	-446,10
0,00		0,00	0,00	0,00	0,00	1.053,90		0,00	0,00
<b>60200.11020</b>	<b>Einnahmen aus Gestattungsverträgen</b>								
							<b>Haushaltsvermerk: PK</b>	<b>Verf.-Ber.: 66</b>	
2.806,00	0,00	0,00	0,00	0,00	326.882,01	327.867,01	1.821,00	300.000,00	26.882,01
0,00		0,00	0,00	0,00	0,00	326.882,01		0,00	0,00
<b>60200.13011</b>	<b>Verkauf von Karten</b>								
							<b>Haushaltsvermerk: PK</b>	<b>Verf.-Ber.: 66</b>	
0,00	0,00	0,00	0,00	0,00	0,00	0,00	0,00	4.000,00	-4.000,00
0,00		0,00	0,00	0,00	0,00	0,00		0,00	0,00
<b>60200.15501</b>	<b>Sonstige Einnahmen</b>								
							<b>Haushaltsvermerk: PK</b>	<b>Verf.-Ber.: 66</b>	
0,00	0,00	0,00	0,00	0,00	156,62	156,62	0,00	500,00	-343,38
0,00		0,00	0,00	0,00	0,00	156,62		0,00	0,00
<b>60200.16510</b>	<b>Erstattung für Ausgaben des Verwaltungshaushaltes von kommunaler Sonderrechnung</b>								
								<b>Verf.-Ber.: 20</b>	
0,00	0,00	0,00	0,00	0,00	218.879,00	218.879,00	0,00	218.879,00	0,00
0,00		0,00	0,00	0,00	0,00	218.879,00		0,00	0,00
<b>60200.16910</b>	<b>Innere Leistungsverrechnung</b>								
								<b>Verf.-Ber.: 20</b>	
0,00	0,00	0,00	0,00	0,00	149.693,00	149.693,00	0,00	149.693,00	0,00
0,00		0,00	0,00	0,00	0,00	149.693,00		0,00	0,00
<b>60200.16911</b>	<b>Innere Leistungsverrechnung</b>								
								<b>Verf.-Ber.: 66</b>	
0,00	0,00	0,00	0,00	0,00	0,00	0,00	0,00	13.950,00	-13.950,00
0,00		0,00	0,00	0,00	0,00	0,00		0,00	0,00
<b>60200.26011</b>	<b>Verwarn - und Bußgelder</b>								
							<b>Haushaltsvermerk: PK</b>	<b>Verf.-Ber.: 66</b>	
0,00	0,00	0,00	0,00	0,00	0,00	0,00	0,00	1.000,00	-1.000,00
0,00		0,00	0,00	0,00	0,00	0,00		0,00	0,00
<b>Zwischensumme</b>	<b>Einnahme:</b>								
<b>17.372,08</b>	<b>300,38</b>	<b>0,00</b>	<b>0,00</b>	<b>0,00</b>	<b>1.036.332,90</b>	<b>1.037.827,22</b>	<b>15.577,38</b>	<b>1.030.322,00</b>	<b>6.010,90</b>
<b>0,00</b>		<b>0,00</b>	<b>0,00</b>	<b>0,00</b>	<b>0,00</b>	<b>1.036.032,52</b>		<b>0,00</b>	<b>0,00</b>

# Jahresrechnung Verwaltungshaushalt 2014 (in EUR)

Kassenreste	Abgänge auf Kassenreste	HH-Reste	Abgänge auf HH-Reste	HH-Reste Übernahme	Anordnungs-soll	Ist	Neue Kassenreste	HH-Ansatz +Nachträge	mehr+ weniger-	
Globalber. Vorjahr		neue HH-Reste aus üpl.	Anordnungen auf HH-Reste	Neue HH-Reste	Globalber. lfd. Jahr	Rech.-Erg.		Soll-übertrag	üpl.-/apl.	
<b>60200</b>	<b>Tiefbau- und Verkehrsamt</b>									
<b>60200.41000</b>	<b>Dienstbezüge für Beamte</b>									
	0,00	0,00	0,00	0,00	0,00	262.087,47	262.087,47	0,00	358.970,00	0,00
	0,00		0,00	0,00	0,00	0,00	262.087,47		-96.882,53	0,00
<b>60200.41100</b>	<b>Zuführung zur Versorgungsrücklage für Beamte</b>									
	0,00	0,00	0,00	0,00	0,00	1.959,40	1.959,40	0,00	2.454,00	0,00
	0,00		0,00	0,00	0,00	0,00	1.959,40		-494,60	0,00
<b>60200.41400</b>	<b>Dienstbezüge für Beschäftigte</b>									
	0,00	0,00	0,00	0,00	0,00	4.260.509,29	4.260.509,29	0,00	4.114.095,00	0,00
	0,00		0,00	0,00	0,00	0,00	4.260.509,29		146.414,29	0,00
<b>60200.43000</b>	<b>Beiträge zu Versorgungskassen für Beamte</b>									
	0,00	0,00	0,00	0,00	0,00	84.503,85	84.503,85	0,00	97.481,00	0,00
	0,00		0,00	0,00	0,00	0,00	84.503,85		-12.977,15	0,00
<b>60200.43400</b>	<b>Beiträge zu Versorgungskassen für Beschäftigte</b>									
	0,00	0,00	0,00	0,00	0,00	142.746,96	142.746,96	0,00	136.551,00	0,00
	0,00		0,00	0,00	0,00	0,00	142.746,96		6.195,96	0,00
<b>60200.44400</b>	<b>Beiträge zur gesetzl. Sozialversicherung für Beschäftigte</b>									
	0,00	0,00	0,00	0,00	0,00	777.894,29	777.894,29	0,00	692.082,00	0,00
	0,00		0,00	0,00	0,00	0,00	777.894,29		85.812,29	0,00
<b>60200.45100</b>	<b>Gesundheitsuntersuchungen u.ä.</b>									
	0,00	0,00	0,00	0,00	0,00	31,54	31,54	0,00	0,00	0,00
	0,00		0,00	0,00	0,00	0,00	31,54		31,54	0,00
<b>60200.52020</b>	<b>Anschaffung und Unterhaltung von Büro- und Einrichtungsgegenständen</b>									
	0,00	0,00	0,00	0,00	0,00	1.377,29	1.377,29	0,00	100,00	0,00
	0,00		0,00	0,00	0,00	0,00	1.377,29		1.277,29	0,00
<b>60200.52021</b>	<b>Anschaffung von geringwertigen Büro- und Einrichtungsgegenständen</b>									
	0,00	0,00	0,00	0,00	0,00	639,25	639,25	0,00	3.000,00	0,00
	0,00		0,00	0,00	0,00	0,00	639,25		-2.360,75	0,00
<b>60200.52150</b>	<b>Anschaffung und Unterhaltung von Maschinen und Geräten</b>									
	0,00	0,00	0,00	0,00	0,00	10.056,14	10.056,14	0,00	6.000,00	2.200,00
	0,00		0,00	0,00	0,00	0,00	10.056,14		1.856,14	2.200,00
<b>60200.52151</b>	<b>Anschaffung von geringwertigen Maschinen und Geräten</b>									
	0,00	0,00	0,00	0,00	0,00	2.370,60	2.370,60	0,00	2.700,00	0,00
	0,00		0,00	0,00	0,00	0,00	2.370,60		-329,40	0,00

# Jahresrechnung Verwaltungshaushalt 2014 (in EUR)

Kassenreste	Abgänge auf Kassenreste	HH-Reste	Abgänge auf HH-Reste	HH-Reste Übernahme	Anordnungs-soll	Ist	Neue Kassenreste	HH-Ansatz +Nachträge	mehr+ weniger-	
Globalber. Vorjahr		neue HH-Reste aus üpl.	Anordnungen auf HH-Reste	Neue HH-Reste	Globalber. lfd. Jahr	Rech.-Erg.		Soll-übertrag	üpl.-/apl.	
<b>60200</b>	<b>Tiefbau- und Verkehrsamt</b>									
<b>60200.52500</b>	<b>Unterhaltung von amtsspezifischer Hard- und Software</b>									
	0,00	0,00	0,00	0,00	0,00	29.196,22	29.196,22	0,00	26.100,00	0,00
	0,00		0,00	0,00	0,00	0,00	29.196,22	3.096,22		0,00
<b>60200.53000</b>	<b>Mieten und Pachten</b>									
	0,00	0,00	0,00	0,00	0,00	20.479,31	20.479,31	0,00	20.200,00	0,00
	0,00		0,00	0,00	0,00	0,00	20.479,31	279,31		0,00
<b>60200.53010</b>	<b>Miete für bewegliches Anlagevermögen</b>									
	0,00	0,00	0,00	0,00	0,00	8.375,06	8.375,06	0,00	9.200,00	0,00
	0,00		0,00	0,00	0,00	0,00	8.375,06	-824,94		0,00
<b>60200.53011</b>	<b>Leasing Fahrzeuge</b>									
	0,00	0,00	0,00	0,00	0,00	15.391,09	15.391,09	0,00	17.000,00	-1.608,91
	0,00		0,00	0,00	0,00	0,00	15.391,09	0,00		0,00
<b>60200.54900</b>	<b>Sonstige Bewirtschaftungskosten</b>									
	0,00	0,00	0,00	0,00	0,00	68,37	68,37	0,00	200,00	0,00
	0,00		0,00	0,00	0,00	0,00	68,37	-131,63		0,00
<b>60200.55000</b>	<b>Haltung von Fahrzeugen</b>									
	0,00	0,00	0,00	0,00	0,00	15.101,75	15.101,75	0,00	14.800,00	0,00
	0,00		0,00	0,00	0,00	0,00	15.101,75	301,75		0,00
<b>60200.55010</b>	<b>Kfz-Steuern</b>									
	0,00	0,00	0,00	0,00	0,00	881,00	881,00	0,00	2.700,00	0,00
	0,00		0,00	0,00	0,00	0,00	881,00	-1.819,00		0,00
<b>60200.56010</b>	<b>Dienst- und Schutzkleidung</b>									
	0,00	0,00	0,00	0,00	0,00	1.838,74	1.838,74	0,00	400,00	0,00
	0,00		0,00	0,00	0,00	0,00	1.838,74	1.438,74		0,00
<b>60200.56200</b>	<b>externe Fortbildungskosten</b>									
	0,00	0,00	0,00	0,00	0,00	3.046,80	3.046,80	0,00	3.000,00	0,00
	0,00		0,00	0,00	0,00	0,00	3.046,80	46,80		0,00
<b>60200.57500</b>	<b>Verbrauchsmaterial</b>									
	0,00	0,00	0,00	0,00	0,00	741,39	741,39	0,00	300,00	0,00
	0,00		0,00	0,00	0,00	0,00	741,39	441,39		0,00
<b>60200.63610</b>	<b>Öffentlichkeitsarbeit</b>									
	0,00	0,00	0,00	0,00	0,00	1.637,79	1.637,79	0,00	1.000,00	0,00
	0,00		0,00	0,00	0,00	0,00	1.637,79	637,79		0,00

# Jahresrechnung Verwaltungshaushalt 2014 (in EUR)

Kassenreste	Abgänge auf Kassenreste	HH-Reste	Abgänge auf HH-Reste	HH-Reste Übernahme	Anordnungs-soll	Ist	Neue Kassenreste	HH-Ansatz +Nachträge	mehr+weniger-
Globalber. Vorjahr		neue HH-Reste aus üpl.	Anordnungen auf HH-Reste	Neue HH-Reste	Globalber. lfd. Jahr	Rech.-Erg.		Soll-übertrag	üpl./apl.
<b>60200</b>	<b>Tiefbau- und Verkehrsamt</b>								
<b>60200.65030</b>	<b>Büromaterial</b>								
							<b>Haushaltsvermerk: 1</b>	<b>Verf.-Ber.: 66</b>	
0,00	0,00	0,00	0,00	0,00	5.770,67	5.770,67	0,00	10.200,00	0,00
0,00		0,00	0,00	0,00	0,00	5.770,67		-4.429,33	0,00
<b>60200.65100</b>	<b>Amtsspezifische Fachliteratur und Medien</b>								
								<b>Verf.-Ber.: 11</b>	
0,00	0,00	0,00	0,00	0,00	7.999,96	7.999,96	0,00	8.000,00	-0,04
0,00		0,00	0,00	0,00	0,00	7.999,96		0,00	0,00
<b>60200.65220</b>	<b>Rundfunk- und Fernsehgebühren</b>								
							<b>Haushaltsvermerk: 1</b>	<b>Verf.-Ber.: 11</b>	
0,00	0,00	0,00	0,00	0,00	611,28	611,28	0,00	700,00	-88,72
0,00		0,00	0,00	0,00	0,00	611,28		0,00	0,00
<b>60200.65230</b>	<b>Fernsprechgebühren</b>								
							<b>Haushaltsvermerk: 1</b>	<b>Verf.-Ber.: 11</b>	
0,00	0,00	0,00	0,00	0,00	18.854,99	18.854,99	0,00	28.000,00	-9.145,01
0,00		0,00	0,00	0,00	0,00	18.854,99		0,00	0,00
<b>60200.65240</b>	<b>Portokosten</b>								
							<b>Haushaltsvermerk: 1</b>	<b>Verf.-Ber.: 11</b>	
0,00	0,00	0,00	0,00	0,00	10.455,08	10.455,08	0,00	16.000,00	-5.544,92
0,00		0,00	0,00	0,00	0,00	10.455,08		0,00	-3.000,00
<b>60200.65410</b>	<b>Reisekosten</b>								
							<b>Haushaltsvermerk: 1</b>	<b>Verf.-Ber.: 11</b>	
0,00	0,00	0,00	0,00	0,00	1.975,40	1.975,40	0,00	2.100,00	-77,80
0,00		0,00	0,00	0,00	0,00	1.975,40		-46,80	0,00
<b>60200.65420</b>	<b>Fahrtkosten und km-Geldentschädigung</b>								
							<b>Haushaltsvermerk: 1</b>	<b>Verf.-Ber.: 67</b>	
0,00	0,00	0,00	0,00	0,00	5.249,29	5.249,29	0,00	5.000,00	0,00
0,00		0,00	0,00	0,00	0,00	5.249,29		249,29	0,00
<b>60200.65850</b>	<b>sonstige Geschäftsausgaben</b>								
							<b>Haushaltsvermerk: 1</b>	<b>Verf.-Ber.: 66</b>	
0,00	0,00	0,00	0,00	0,00	0,00	0,00	0,00	50,00	-16,27
0,00		0,00	0,00	0,00	0,00	0,00		-33,73	0,00
<b>60200.66100</b>	<b>Mitgliedsbeiträge</b>								
							<b>Haushaltsvermerk: 1</b>	<b>Verf.-Ber.: 66</b>	
0,00	0,00	0,00	0,00	0,00	532,00	532,00	0,00	787,00	-255,00
0,00		0,00	0,00	0,00	0,00	532,00		0,00	0,00
<b>60200.71800</b>	<b>Zuschuss ADFC</b>								
							<b>Haushaltsvermerk: 1</b>	<b>Verf.-Ber.: 66</b>	
0,00	0,00	0,00	0,00	0,00	2.880,00	2.880,00	0,00	3.200,00	-320,00
0,00		0,00	0,00	0,00	0,00	2.880,00		0,00	0,00
<b>Zwischensumme</b>	<b>Ausgabe:</b>								
<b>0,00</b>	<b>0,00</b>	<b>0,00</b>	<b>0,00</b>	<b>0,00</b>	<b>5.695.262,27</b>	<b>5.695.262,27</b>	<b>0,00</b>	<b>5.582.370,00</b>	<b>-14.856,67</b>
<b>0,00</b>		<b>0,00</b>	<b>0,00</b>	<b>0,00</b>	<b>0,00</b>	<b>5.695.262,27</b>		<b>127.748,94</b>	<b>-800,00</b>



# Jahresrechnung Verwaltungshaushalt 2014 (in EUR)

Kassenreste	Abgänge auf Kassenreste	HH-Reste	Abgänge auf HH-Reste	HH-Reste Übernahme	Anordnungs-soll	Ist	Neue Kassenreste	HH-Ansatz +Nachträge	mehr+ weniger-
Globalber. Vorjahr		neue HH-Reste aus üpl.	Anordnungen auf HH-Reste	Neue HH-Reste	Globalber. lfd. Jahr	Rech.-Erg.		Soll-übertrag	üpl.-/apl.
60200	Tiefbau- und Verkehrsamt								
Summe UA	Einnahme:								
17.372,08	300,38	0,00	0,00	0,00	1.036.332,90	1.037.827,22	15.577,38	1.030.322,00	6.010,90
0,00		0,00	0,00	0,00	0,00	1.036.032,52		0,00	0,00
Summe UA	Ausgabe:								
0,00	0,00	0,00	0,00	0,00	5.695.262,27	5.695.262,27	0,00	5.582.370,00	-14.856,67
0,00		0,00	0,00	0,00	0,00	5.695.262,27		127.748,94	-800,00
Summe UA	Differenz:								
17.372,08	300,38	0,00	0,00	0,00	-4.658.929,37	-4.657.435,05	15.577,38	-4.552.048,00	20.867,57
0,00		0,00	0,00	0,00	0,00	-4.659.229,75		-127.748,94	800,00

# Jahresrechnung Verwaltungshaushalt 2014 (in EUR)

Kassenreste	Abgänge auf Kassenreste	HH-Reste	Abgänge auf HH-Reste	HH-Reste Übernahme	Anordnungs-soll	Ist	Neue Kassenreste	HH-Ansatz +Nachträge	mehr+weniger-	
Globalber. Vorjahr		neue HH-Reste aus üpl.	Anordnungen auf HH-Reste	Neue HH-Reste	Globalber. lfd. Jahr	Rech.-Erg.		Soll-übertrag	üpl.-/apl.	
<b>61001</b>	<b>Rahmen- und Bebauungsplanung</b>									
<b>61001.17100</b>	<b>Zuweisungen und Zuschüsse für laufende Zwecke vom Land</b>								<b>Verf.-Ber.: 61</b>	
	0,49	0,49	0,00	0,00	0,00	6.525,01	6.525,01	0,00	0,00	6.525,01
	0,00		0,00	0,00	0,00	0,00	6.524,52		0,00	0,00
<b>61001.17700</b>	<b>Zuweisungen und Zuschüsse für laufende Zwecke von privaten Unternehmen</b>								<b>Verf.-Ber.: 61</b>	
	0,00	0,00	0,00	0,00	0,00	16.303,00	16.303,00	0,00	0,00	16.303,00
	0,00		0,00	0,00	0,00	0,00	16.303,00		0,00	0,00
<b>Zwischensumme</b>	<b>Einnahme:</b>									
	<b>0,49</b>	<b>0,49</b>	<b>0,00</b>	<b>0,00</b>	<b>0,00</b>	<b>22.828,01</b>	<b>22.828,01</b>	<b>0,00</b>	<b>0,00</b>	<b>22.828,01</b>
	<b>0,00</b>		<b>0,00</b>	<b>0,00</b>	<b>0,00</b>	<b>0,00</b>	<b>22.827,52</b>		<b>0,00</b>	<b>0,00</b>
<b>61001.60020</b>	<b>Planungsvorbereitende Leistungen</b>							<b>Haushaltsvermerk: 1</b>	<b>Verf.-Ber.: 61</b>	
	0,00	0,00	0,00	0,00	0,00	74.886,91	74.886,91	0,00	125.000,00	-50.000,00
	0,00		0,00	0,00	0,00	0,00	74.886,91		-113,09	-50.000,00
<b>61001.60030</b>	<b>Stadtgestaltungskonzept/Gestaltungssatzungen</b>							<b>Haushaltsvermerk: 1</b>	<b>Verf.-Ber.: 61</b>	
	0,00	0,00	0,00	0,00	0,00	12.500,00	12.500,00	0,00	4.000,00	0,00
	0,00		0,00	0,00	0,00	0,00	12.500,00		8.500,00	0,00
<b>61001.60040</b>	<b>Projektentwicklung ICE-City</b>							<b>Haushaltsvermerk: 1</b>	<b>Verf.-Ber.: 61</b>	
	0,00	0,00	0,00	0,00	0,00	32.525,32	32.525,32	0,00	72.000,00	-33.000,00
	0,00		0,00	0,00	0,00	0,00	32.525,32		-6.474,68	-33.000,00
<b>61001.60070</b>	<b>Bürgerbeteiligung/Moderationsleistung</b>							<b>Haushaltsvermerk: 1</b>	<b>Verf.-Ber.: 61</b>	
	0,00	0,00	0,00	0,00	0,00	0,00	0,00	0,00	10.000,00	-8.087,77
	0,00		0,00	0,00	0,00	0,00	0,00		-1.912,23	0,00
<b>61001.60080</b>	<b>Wohnbedarfsprognose - Fortschreibung Stadtteile</b>							<b>Haushaltsvermerk: 1</b>	<b>Verf.-Ber.: 61</b>	
	0,00	0,00	0,00	0,00	0,00	0,00	0,00	0,00	10.000,00	-10.000,00
	0,00		0,00	0,00	0,00	0,00	0,00		0,00	-10.000,00
<b>61001.60110</b>	<b>Verkehrsplanungen</b>							<b>Haushaltsvermerk: 1</b>	<b>Verf.-Ber.: 61</b>	
	0,00	0,00	0,00	0,00	0,00	64.753,14	64.753,14	0,00	70.000,00	-5.246,86
	0,00		0,00	0,00	0,00	0,00	64.753,14		0,00	0,00
<b>61001.60120</b>	<b>Vorplanungen/Straßenbaumaßnahmen</b>							<b>Haushaltsvermerk: 1</b>	<b>Verf.-Ber.: 61</b>	
	0,00	0,00	0,00	0,00	0,00	23.348,29	23.348,29	0,00	30.000,00	-6.651,71
	0,00		0,00	0,00	0,00	0,00	23.348,29		0,00	-550,00
<b>61001.60150</b>	<b>Änderung/Fortschreibung Flächennutzungsplan</b>							<b>Haushaltsvermerk: 1</b>	<b>Verf.-Ber.: 61</b>	
	0,00	0,00	0,00	0,00	0,00	12.500,00	12.500,00	0,00	15.000,00	-2.500,00
	0,00		0,00	0,00	0,00	0,00	12.500,00		0,00	0,00

# Jahresrechnung Verwaltungshaushalt 2014 (in EUR)

Kassenreste	Abgänge auf Kassenreste	HH-Reste	Abgänge auf HH-Reste	HH-Reste Übernahme	Anordnungs-soll	Ist	Neue Kassenreste	HH-Ansatz +Nachträge	mehr+ weniger-
Globalber. Vorjahr		neue HH-Reste aus üpl.	Anordnungen auf HH-Reste	Neue HH-Reste	Globalber. lfd. Jahr	Rech.-Erg.		Soll-übertrag	üpl.-/apl.
<b>61001 Rahmen- und Bebauungsplanung</b>									
<b>Zwischensumme Ausgabe:</b>									
0,00	0,00	0,00	0,00	0,00	220.513,66	220.513,66	0,00	336.000,00	-115.486,34
0,00		0,00	0,00	0,00	0,00	220.513,66		0,00	-93.550,00
<b>Summe UA Einnahme:</b>									
0,49	0,49	0,00	0,00	0,00	22.828,01	22.828,01	0,00	0,00	22.828,01
0,00		0,00	0,00	0,00	0,00	22.827,52		0,00	0,00
<b>Summe UA Ausgabe:</b>									
0,00	0,00	0,00	0,00	0,00	220.513,66	220.513,66	0,00	336.000,00	-115.486,34
0,00		0,00	0,00	0,00	0,00	220.513,66		0,00	-93.550,00
<b>Summe UA Differenz:</b>									
0,49	0,49	0,00	0,00	0,00	-197.685,65	-197.685,65	0,00	-336.000,00	138.314,35
0,00		0,00	0,00	0,00	0,00	-197.686,14		0,00	93.550,00

# Jahresrechnung Verwaltungshaushalt 2014 (in EUR)

Kassenreste	Abgänge auf Kassenreste	HH-Reste	Abgänge auf HH-Reste	HH-Reste Übernahme	Anordnungs-soll	Ist	Neue Kassenreste	HH-Ansatz +Nachträge	mehr+weniger-
Globalber. Vorjahr		neue HH-Reste aus üpl.	Anordnungen auf HH-Reste	Neue HH-Reste	Globalber. lfd. Jahr	Rech.-Erg.		Soll-übertrag	üpl./apl.
<b>61010</b>	<b>Stadt- und Regionalentwicklung</b>								
<b>61010.10000</b>	<b>Verwaltungsgebühren</b>								
									<b>Verf.-Ber.: 61</b>
76,69	0,00	0,00	0,00	0,00	5.342,90	5.342,90	76,69	6.000,00	-657,10
0,00		0,00	0,00	0,00	0,00	5.342,90		0,00	0,00
<b>61010.11012</b>	<b>privatrechtliche Entgelte</b>								
									<b>Verf.-Ber.: 61</b>
0,00	0,00	0,00	0,00	0,00	560,00	496,00	64,00	250,00	310,00
0,00		0,00	0,00	0,00	0,00	560,00		0,00	0,00
<b>61010.13020</b>	<b>Verkauf von Erzeugnissen und Leistungen</b>								
								<b>Haushaltsvermerk: PK</b>	<b>Verf.-Ber.: 61</b>
130,25	57,45	0,00	0,00	0,00	2.290,60	2.314,05	49,35	4.000,00	-1.709,40
0,00		0,00	0,00	0,00	0,00	2.233,15		0,00	0,00
<b>61010.15500</b>	<b>Sonstige Einnahmen</b>								
									<b>Verf.-Ber.: 61</b>
0,00	0,00	0,00	0,00	0,00	2.250,44	2.250,44	0,00	0,00	2.250,44
0,00		0,00	0,00	0,00	0,00	2.250,44		0,00	0,00
<b>61010.17130</b>	<b>Zuweisung vom Land</b>								
								<b>Haushaltsvermerk: 3</b>	<b>Verf.-Ber.: 61</b>
0,00	0,00	0,00	0,00	0,00	298.209,95	298.209,95	0,00	300.000,00	-1.790,05
0,00		0,00	0,00	0,00	0,00	298.209,95		0,00	1.528,25
<b>61010.17200</b>	<b>Zuweisungen und Zuschüsse für laufende Zwecke "Umlage Kommunale AG EF-WE-J"</b>								
								<b>Haushaltsvermerk: 3</b>	<b>Verf.-Ber.: 61</b>
0,00	0,00	0,00	0,00	0,00	17.491,47	17.491,47	0,00	79.099,00	-61.607,53
0,00		0,00	0,00	0,00	0,00	17.491,47		0,00	166.782,86
<b>Zwischensumme</b>	<b>Einnahme:</b>								
<b>206,94</b>	<b>57,45</b>	<b>0,00</b>	<b>0,00</b>	<b>0,00</b>	<b>326.145,36</b>	<b>326.104,81</b>	<b>190,04</b>	<b>389.349,00</b>	<b>-63.203,64</b>
<b>0,00</b>		<b>0,00</b>	<b>0,00</b>	<b>0,00</b>	<b>0,00</b>	<b>326.087,91</b>		<b>0,00</b>	<b>168.311,11</b>
<b>61010.41000</b>	<b>Dienstbezüge für Beamte</b>								
								<b>Haushaltsvermerk: SN 1</b>	<b>Verf.-Ber.: 11</b>
0,00	0,00	0,00	0,00	0,00	433.832,92	433.832,92	0,00	460.818,00	0,00
0,00		0,00	0,00	0,00	0,00	433.832,92		-26.985,08	0,00
<b>61010.41100</b>	<b>Zuführung zur Versorgungsrücklage für Beamte</b>								
								<b>Haushaltsvermerk: SN 1</b>	<b>Verf.-Ber.: 11</b>
0,00	0,00	0,00	0,00	0,00	3.106,81	3.106,81	0,00	3.150,00	0,00
0,00		0,00	0,00	0,00	0,00	3.106,81		-43,19	0,00
<b>61010.41400</b>	<b>Dienstbezüge für Beschäftigte</b>								
								<b>Haushaltsvermerk: SN 1</b>	<b>Verf.-Ber.: 11</b>
0,00	0,00	0,00	0,00	0,00	2.769.748,91	2.769.748,91	0,00	3.111.185,00	0,00
0,00		0,00	0,00	0,00	0,00	2.769.748,91		-341.436,09	0,00
<b>61010.43000</b>	<b>Beiträge zu Versorgungskassen für Beamte</b>								
								<b>Haushaltsvermerk: SN 1</b>	<b>Verf.-Ber.: 11</b>
0,00	0,00	0,00	0,00	0,00	133.988,99	133.988,99	0,00	125.138,00	0,00
0,00		0,00	0,00	0,00	0,00	133.988,99		8.850,99	0,00

# Jahresrechnung Verwaltungshaushalt 2014 (in EUR)

Kassenreste	Abgänge auf Kassenreste	HH-Reste	Abgänge auf HH-Reste	HH-Reste Übernahme	Anordnungs-soll	Ist	Neue Kassenreste	HH-Ansatz +Nachträge	mehr+ weniger-	
Globalber. Vorjahr		neue HH-Reste aus üpl.	Anordnungen auf HH-Reste	Neue HH-Reste	Globalber. lfd. Jahr	Rech.-Erg.		Soll-übertrag	üpl./apl.	
<b>61010</b>	<b>Stadt- und Regionalentwicklung</b>									
<b>61010.43400</b>	<b>Beiträge zu Versorgungskassen für Beschäftigte</b>									
	0,00	0,00	0,00	0,00	0,00	93.808,72	93.808,72	0,00	103.283,00	0,00
	0,00		0,00	0,00	0,00	0,00	93.808,72		-9.474,28	0,00
<b>61010.44400</b>	<b>Beiträge zur gesetzl. Sozialversicherung für Beschäftigte</b>									
	0,00	0,00	0,00	0,00	0,00	502.141,47	502.141,47	0,00	512.332,00	0,00
	0,00		0,00	0,00	0,00	0,00	502.141,47		-10.190,53	0,00
<b>61010.44800</b>	<b>Beiträge zur gesetzl. Sozialversicherung für Sonstige</b>									
	0,00	0,00	0,00	0,00	0,00	1.280,79	1.280,79	0,00	2.182,00	-20,00
	0,00		0,00	0,00	0,00	0,00	1.280,79		-881,21	-20,00
<b>61010.45100</b>	<b>Gesundheitsuntersuchungen u.ä.</b>									
	0,00	0,00	0,00	0,00	0,00	181,02	181,02	0,00	50,00	0,00
	0,00		0,00	0,00	0,00	0,00	181,02		131,02	0,00
<b>61010.51000</b>	<b>Unterhaltung des sonstigen unbeweglichen Vermögens</b>									
	0,00	0,00	0,00	0,00	0,00	1.672,33	1.672,33	0,00	0,00	0,00
	0,00		0,00	0,00	0,00	0,00	1.672,33		1.672,33	0,00
<b>61010.52020</b>	<b>Anschaffung- und Unterhaltung von Büro- und Einrichtungsgegenständen</b>									
	0,00	0,00	0,00	0,00	0,00	2.657,69	2.657,69	0,00	1.100,00	0,00
	0,00		0,00	0,00	0,00	0,00	2.657,69		1.557,69	0,00
<b>61010.52130</b>	<b>Anschaffung und Unterhaltung von Spezialtechnik</b>									
	0,00	0,00	0,00	0,00	0,00	735,00	735,00	0,00	1.000,00	0,00
	0,00		0,00	0,00	0,00	0,00	735,00		-265,00	0,00
<b>61010.52150</b>	<b>Anschaffung und Unterhaltung von Maschinen und Geräten</b>									
	0,00	0,00	0,00	0,00	0,00	5.209,70	5.209,70	0,00	7.500,00	0,00
	0,00		0,00	0,00	0,00	0,00	5.209,70		-2.290,30	0,00
<b>61010.52500</b>	<b>Unterhaltung von amtspezifischer Hard- und Software</b>									
	0,00	0,00	0,00	0,00	0,00	13.195,09	13.195,09	0,00	19.200,00	-3.545,94
	0,00		0,00	0,00	0,00	0,00	13.195,09		-2.458,97	0,00
<b>61010.53012</b>	<b>Leasing bewegliches Anlagevermögen</b>									
	0,00	0,00	0,00	0,00	0,00	6.469,36	6.469,36	0,00	5.800,00	0,00
	0,00		0,00	0,00	0,00	0,00	6.469,36		669,36	0,00
<b>61010.55000</b>	<b>Haltung von Fahrzeugen</b>									
	0,00	0,00	0,00	0,00	0,00	995,21	995,21	0,00	1.000,00	0,00
	0,00		0,00	0,00	0,00	0,00	995,21		-4,79	0,00

# Jahresrechnung Verwaltungshaushalt 2014 (in EUR)

Kassenreste	Abgänge auf Kassenreste	HH-Reste	Abgänge auf HH-Reste	HH-Reste Übernahme	Anordnungs-soll	Ist	Neue Kassenreste	HH-Ansatz +Nachträge	mehr+ weniger-
Globalber. Vorjahr		neue HH-Reste aus üpl.	Anordnungen auf HH-Reste	Neue HH-Reste	Globalber. lfd. Jahr	Rech.-Erg.		Soll-übertrag	üpl.-/apl.
<b>61010</b>	<b>Stadt- und Regionalentwicklung</b>								
<b>61010.55010</b>	<b>Kfz-Steuer</b>								
							Haushaltsvermerk: 1	Verf.-Ber.: 67	
0,00	0,00	0,00	0,00	0,00	0,00	0,00	0,00	100,00	0,00
0,00		0,00	0,00	0,00	0,00	0,00		-100,00	0,00
<b>61010.56200</b>	<b>externe Fortbildungskosten</b>								
							Haushaltsvermerk: 1	Verf.-Ber.: 11	
0,00	0,00	0,00	0,00	0,00	5.691,92	5.691,92	0,00	6.000,00	-308,08
0,00		0,00	0,00	0,00	0,00	5.691,92		0,00	0,00
<b>61010.60010</b>	<b>Amtsspezifisches Arbeitsmaterial</b>								
							Haushaltsvermerk: 1	Verf.-Ber.: 61	
0,00	0,00	0,00	0,00	0,00	3.117,54	3.117,54	0,00	3.000,00	0,00
0,00		0,00	0,00	0,00	0,00	3.117,54		117,54	0,00
<b>61010.60020</b>	<b>Kooperation Radfernwege</b>								
							Haushaltsvermerk: 1	Verf.-Ber.: 61	
0,00	0,00	0,00	0,00	0,00	1.608,60	1.608,60	0,00	3.000,00	-1.391,40
0,00		0,00	0,00	0,00	0,00	1.608,60		0,00	0,00
<b>61010.60030</b>	<b>Anschaffung von Katasterunterlagen</b>								
							Haushaltsvermerk: 1	Verf.-Ber.: 61	
0,00	0,00	0,00	0,00	0,00	0,00	0,00	0,00	208,00	-208,00
0,00		0,00	0,00	0,00	0,00	0,00		0,00	0,00
<b>61010.60200</b>	<b>Kosten für Wettbewerbe u.Veranstaltungen</b>								
							Haushaltsvermerk: 1	Verf.-Ber.: 61	
0,00	0,00	0,00	0,00	0,00	1.164,78	1.164,78	0,00	8.000,00	-6.835,22
0,00		0,00	0,00	0,00	0,00	1.164,78		0,00	-2.902,00
<b>61010.60460</b>	<b>Kommunale Arbeitsgemeinschaft "Region Erfurt-Weimar-Jena"</b>								
								Verf.-Ber.: 61	
0,00	0,00	0,00	0,00	0,00	63.392,47	63.392,47	0,00	125.000,00	-61.607,53
0,00		0,00	0,00	0,00	0,00	63.392,47		0,00	166.782,86
<b>61010.60461</b>	<b>Regionalbudget für Impulsregion Erfurt-Weimar-Jena</b>								
								Verf.-Ber.: 61	
0,00	0,00	0,00	0,00	0,00	298.209,95	298.209,95	0,00	300.000,00	-1.790,05
0,00		0,00	0,00	0,00	0,00	298.209,95		0,00	1.528,25
<b>61010.60600</b>	<b>LEADER-Regionalmanagement</b>								
							Haushaltsvermerk: 1	Verf.-Ber.: 61	
0,00	0,00	0,00	0,00	0,00	9.729,64	9.729,64	0,00	12.000,00	-2.270,36
0,00		0,00	0,00	0,00	0,00	9.729,64		0,00	0,00
<b>61010.61600</b>	<b>Sonstige Ausgaben (Bürgerbeirat Ilversgehofen)</b>								
							Haushaltsvermerk: 1	Verf.-Ber.: 61	
0,00	0,00	0,00	0,00	0,00	10.000,09	10.000,09	0,00	10.000,00	0,00
0,00		0,00	0,00	0,00	0,00	10.000,09		0,09	0,00
<b>61010.63610</b>	<b>Öffentlichkeitsarbeit</b>								
							Haushaltsvermerk: 1	Verf.-Ber.: 11	
0,00	0,00	0,00	0,00	0,00	8.287,06	8.287,06	0,00	10.000,00	-1.712,94
0,00		0,00	0,00	0,00	0,00	8.287,06		0,00	-1.000,00

# Jahresrechnung Verwaltungshaushalt 2014 (in EUR)

Kassenreste	Abgänge auf Kassenreste	HH-Reste	Abgänge auf HH-Reste	HH-Reste Übernahme	Anordnungs-soll	Ist	Neue Kassenreste	HH-Ansatz +Nachträge	mehr+ weniger-
Globalber. Vorjahr		neue HH-Reste aus üpl.	Anordnungen auf HH-Reste	Neue HH-Reste	Globalber. lfd. Jahr	Rech.-Erg.		Soll-übertrag	üpl.-/apl.
<b>61010</b>	<b>Stadt- und Regionalentwicklung</b>								
<b>61010.64320</b>	<b>Umsatzsteuer/Traglast</b>								
								<b>Haushaltsvermerk: 1</b>	<b>Verf.-Ber.: 20</b>
0,00	0,00	0,00	0,00	0,00	997,26	997,26	0,00	0,00	0,00
0,00		0,00	0,00	0,00	0,00	997,26		997,26	0,00
<b>61010.65030</b>	<b>Büromaterial</b>								
								<b>Haushaltsvermerk: 1</b>	<b>Verf.-Ber.: 61</b>
0,00	0,00	0,00	0,00	0,00	3.755,37	3.755,37	0,00	4.800,00	-1.044,63
0,00		0,00	0,00	0,00	0,00	3.755,37		0,00	0,00
<b>61010.65100</b>	<b>Amtsspezifische Fachliteratur und Medien</b>								
								<b>Verf.-Ber.: 11</b>	
0,00	0,00	0,00	0,00	0,00	3.769,48	3.769,48	0,00	3.770,00	-0,52
0,00		0,00	0,00	0,00	0,00	3.769,48		0,00	0,00
<b>61010.65220</b>	<b>Rundfunk- und Fernsehgebühren</b>								
								<b>Haushaltsvermerk: 1</b>	<b>Verf.-Ber.: 11</b>
0,00	0,00	0,00	0,00	0,00	701,16	701,16	0,00	700,00	0,00
0,00		0,00	0,00	0,00	0,00	701,16		1,16	0,00
<b>61010.65230</b>	<b>Fernsprechgebühren</b>								
								<b>Haushaltsvermerk: 1</b>	<b>Verf.-Ber.: 11</b>
0,00	0,00	0,00	0,00	0,00	7.436,91	7.436,91	0,00	6.600,00	0,00
0,00		0,00	0,00	0,00	0,00	7.436,91		836,91	0,00
<b>61010.65240</b>	<b>Portokosten</b>								
								<b>Haushaltsvermerk: 1</b>	<b>Verf.-Ber.: 11</b>
0,00	0,00	0,00	0,00	0,00	2.344,53	2.344,53	0,00	2.500,00	-155,47
0,00		0,00	0,00	0,00	0,00	2.344,53		0,00	0,00
<b>61010.65410</b>	<b>Reisekosten</b>								
								<b>Haushaltsvermerk: 1</b>	<b>Verf.-Ber.: 11</b>
0,00	0,00	0,00	0,00	0,00	1.864,43	1.864,43	0,00	2.700,00	-835,57
0,00		0,00	0,00	0,00	0,00	1.864,43		0,00	0,00
<b>61010.65420</b>	<b>Fahrtkosten und km-Geldentschädigung</b>								
								<b>Haushaltsvermerk: 1</b>	<b>Verf.-Ber.: 67</b>
0,00	0,00	0,00	0,00	0,00	1.574,46	1.574,46	0,00	1.600,00	-25,54
0,00		0,00	0,00	0,00	0,00	1.574,46		0,00	0,00
<b>61010.65510</b>	<b>Fortschreibung ISEK / Gutachten und Studien</b>								
								<b>Haushaltsvermerk: 1</b>	<b>Verf.-Ber.: 61</b>
0,00	0,00	0,00	0,00	0,00	29.702,40	29.702,40	0,00	30.000,00	-297,60
0,00		0,00	0,00	0,00	0,00	29.702,40		0,00	0,00
<b>61010.65850</b>	<b>Sonstige Geschäftsausgaben</b>								
								<b>Haushaltsvermerk: 1</b>	<b>Verf.-Ber.: 61</b>
0,00	0,00	0,00	0,00	0,00	1.700,19	1.700,19	0,00	1.840,00	-139,81
0,00		0,00	0,00	0,00	0,00	1.700,19		0,00	0,00
<b>Zwischensumme</b>	<b>Ausgabe:</b>								
<b>0,00</b>	<b>0,00</b>	<b>0,00</b>	<b>0,00</b>	<b>0,00</b>	<b>4.424.072,25</b>	<b>4.424.072,25</b>	<b>0,00</b>	<b>4.885.556,00</b>	<b>-82.188,66</b>
<b>0,00</b>		<b>0,00</b>	<b>0,00</b>	<b>0,00</b>	<b>0,00</b>	<b>4.424.072,25</b>		<b>-379.295,09</b>	<b>164.389,11</b>

# Jahresrechnung Verwaltungshaushalt 2014 (in EUR)

Kassenreste	Abgänge auf Kassenreste	HH-Reste	Abgänge auf HH-Reste	HH-Reste Übernahme	Anordnungs-soll	Ist	Neue Kassenreste	HH-Ansatz +Nachträge	mehr+ weniger-
Globalber. Vorjahr		neue HH-Reste aus üpl.	Anordnungen auf HH-Reste	Neue HH-Reste	Globalber. lfd. Jahr	Rech.-Erg.		Soll-übertrag	üpl.-/apl.
<b>61010 Stadt- und Regionalentwicklung</b>									
<b>Summe UA Einnahme:</b>									
206,94	57,45	0,00	0,00	0,00	326.145,36	326.104,81	190,04	389.349,00	-63.203,64
0,00		0,00	0,00	0,00	0,00	326.087,91		0,00	168.311,11
<b>Summe UA Ausgabe:</b>									
0,00	0,00	0,00	0,00	0,00	4.424.072,25	4.424.072,25	0,00	4.885.556,00	-82.188,66
0,00		0,00	0,00	0,00	0,00	4.424.072,25		-379.295,09	164.389,11
<b>Summe UA Differenz:</b>									
206,94	57,45	0,00	0,00	0,00	-4.097.926,89	-4.097.967,44	190,04	-4.496.207,00	18.985,02
0,00		0,00	0,00	0,00	0,00	-4.097.984,34		379.295,09	3.922,00



# Jahresrechnung Verwaltungshaushalt 2014 (in EUR)

Kassenreste	Abgänge auf Kassenreste	HH-Reste	Abgänge auf HH-Reste	HH-Reste Übernahme	Anordnungs-soll	Ist	Neue Kassenreste	HH-Ansatz +Nachträge	mehr+weniger-
Globalber. Vorjahr		neue HH-Reste aus üpl.	Anordnungen auf HH-Reste	Neue HH-Reste	Globalber. lfd. Jahr	Rech.-Erg.		Soll-übertrag	üpl.-/apl.
<b>61020</b>	<b>Nachhaltige Stadtentwicklung</b>								
<b>61020.15050</b>	<b>Sonstige Einnahmen</b>								
									<b>Verf.-Ber.: 80</b>
0,00	0,00	0,00	0,00	0,00	111,27	111,27	0,00	0,00	111,27
0,00		0,00	0,00	0,00	0,00	111,27		0,00	0,00
<b>61020.17110</b>	<b>Zuweisungen vom Land für Vorhaben "ÖKOPROFIT"</b>								
									<b>Verf.-Ber.: 80</b>
0,00	0,00	0,00	0,00	0,00	16.014,00	16.014,00	0,00	17.800,00	-1.786,00
0,00		0,00	0,00	0,00	0,00	16.014,00		0,00	0,00
<b>Zwischensumme</b>	<b>Einnahme:</b>								
<b>0,00</b>	<b>0,00</b>	<b>0,00</b>	<b>0,00</b>	<b>0,00</b>	<b>16.125,27</b>	<b>16.125,27</b>	<b>0,00</b>	<b>17.800,00</b>	<b>-1.674,73</b>
<b>0,00</b>		<b>0,00</b>	<b>0,00</b>	<b>0,00</b>	<b>0,00</b>	<b>16.125,27</b>		<b>0,00</b>	<b>0,00</b>
<b>61020.41000</b>	<b>Dienstbezüge für Beamte</b>								
									<b>Haushaltsvermerk: SN 1 Verf.-Ber.: 11</b>
0,00	0,00	0,00	0,00	0,00	58.345,42	58.345,42	0,00	54.060,00	0,00
0,00		0,00	0,00	0,00	0,00	58.345,42		4.285,42	0,00
<b>61020.41100</b>	<b>Zuführung zur Versorgungsrücklage für Beamte</b>								
									<b>Haushaltsvermerk: SN 1 Verf.-Ber.: 11</b>
0,00	0,00	0,00	0,00	0,00	419,53	419,53	0,00	370,00	0,00
0,00		0,00	0,00	0,00	0,00	419,53		49,53	0,00
<b>61020.41400</b>	<b>Dienstbezüge für Beschäftigte</b>								
									<b>Haushaltsvermerk: SN 1 Verf.-Ber.: 11</b>
0,00	0,00	0,00	0,00	0,00	311.146,87	311.146,87	0,00	282.833,00	0,00
0,00		0,00	0,00	0,00	0,00	311.146,87		28.313,87	0,00
<b>61020.43000</b>	<b>Beiträge zu Versorgungskassen für Beamte</b>								
									<b>Haushaltsvermerk: SN 1 Verf.-Ber.: 11</b>
0,00	0,00	0,00	0,00	0,00	18.093,32	18.093,32	0,00	14.680,00	0,00
0,00		0,00	0,00	0,00	0,00	18.093,32		3.413,32	0,00
<b>61020.43400</b>	<b>Beiträge zu Versorgungskassen für Beschäftigte</b>								
									<b>Haushaltsvermerk: SN 1 Verf.-Ber.: 11</b>
0,00	0,00	0,00	0,00	0,00	10.380,55	10.380,55	0,00	9.388,00	0,00
0,00		0,00	0,00	0,00	0,00	10.380,55		992,55	0,00
<b>61020.44400</b>	<b>Beiträge zur gesetzl. Sozialversicherung für Beschäftigte</b>								
									<b>Haushaltsvermerk: SN 1 Verf.-Ber.: 11</b>
0,00	0,00	0,00	0,00	0,00	53.589,80	53.589,80	0,00	44.834,00	0,00
0,00		0,00	0,00	0,00	0,00	53.589,80		8.755,80	0,00
<b>61020.44800</b>	<b>Beiträge zur gesetzl. Sozialversicherung für Sonstige</b>								
									<b>Verf.-Ber.: 11</b>
0,00	0,00	0,00	0,00	0,00	7,00	7,00	0,00	0,00	7,00
0,00		0,00	0,00	0,00	0,00	7,00		0,00	10,00
<b>61020.51000</b>	<b>Unterhaltung des sonstigen unbeweglichen Vermögens</b>								
									<b>Haushaltsvermerk: 1 Verf.-Ber.: 80</b>
0,00	0,00	0,00	0,00	0,00	9.091,09	9.091,09	0,00	10.000,00	0,00
0,00		0,00	0,00	0,00	0,00	9.091,09		-908,91	0,00

# Jahresrechnung Verwaltungshaushalt 2014 (in EUR)

Kassenreste	Abgänge auf Kassenreste	HH-Reste	Abgänge auf HH-Reste	HH-Reste Übernahme	Anordnungs-soll	Ist	Neue Kassenreste	HH-Ansatz +Nachträge	mehr+ weniger-	
Globalber. Vorjahr		neue HH-Reste aus üpl.	Anordnungen auf HH-Reste	Neue HH-Reste	Globalber. lfd. Jahr	Rech.-Erg.		Soll-übertrag	üpl.-/apl.	
<b>61020</b>	<b>Nachhaltige Stadtentwicklung</b>									
<b>61020.52020</b>	<b>Anschaffung und Unterhaltung von Büro- und Einrichtungsgegenständen</b>									
	0,00	0,00	0,00	0,00	0,00	118,87	118,87	0,00	100,00	0,00
	0,00		0,00	0,00	0,00	0,00	118,87		18,87	0,00
	<b>Haushaltsvermerk: 1</b>									
	<b>Verf.-Ber.: 80</b>									
<b>61020.52150</b>	<b>Anschaffung und Unterhaltung von Maschinen und Geräten</b>									
	0,00	0,00	0,00	0,00	0,00	738,45	738,45	0,00	500,00	0,00
	0,00		0,00	0,00	0,00	0,00	738,45		238,45	0,00
	<b>Haushaltsvermerk: 1</b>									
	<b>Verf.-Ber.: 80</b>									
<b>61020.56200</b>	<b>externe Fortbildungskosten</b>									
	0,00	0,00	0,00	0,00	0,00	246,97	246,97	0,00	300,00	-53,03
	0,00		0,00	0,00	0,00	0,00	246,97		0,00	0,00
	<b>Haushaltsvermerk: 1</b>									
	<b>Verf.-Ber.: 11</b>									
<b>61020.60200</b>	<b>Wettbewerbe und Veranstaltungen</b>									
	0,00	0,00	0,00	0,00	0,00	1.822,47	1.822,47	0,00	2.000,00	0,00
	0,00		0,00	0,00	0,00	0,00	1.822,47		-177,53	0,00
	<b>Haushaltsvermerk: 1</b>									
	<b>Verf.-Ber.: 80</b>									
<b>61020.60210</b>	<b>Projekt "ÖKOPROFIT"</b>									
	0,00	0,00	0,00	0,00	0,00	30.903,74	30.903,74	0,00	27.800,00	0,00
	0,00		0,00	0,00	0,00	0,00	30.903,74		3.103,74	0,00
	<b>Haushaltsvermerk: 1</b>									
	<b>Verf.-Ber.: 80</b>									
<b>61020.60410</b>	<b>Kosten Lokale Agenda</b>									
	0,00	0,00	0,00	0,00	0,00	4.563,13	4.563,13	0,00	5.000,00	0,00
	0,00		0,00	0,00	0,00	0,00	4.563,13		-436,87	0,00
	<b>Haushaltsvermerk: 1</b>									
	<b>Verf.-Ber.: 80</b>									
<b>61020.60420</b>	<b>Bürgerbeteiligungshaushalt</b>									
	0,00	0,00	0,00	0,00	0,00	27.163,15	27.163,15	0,00	50.000,00	-18.775,90
	0,00		0,00	0,00	0,00	0,00	27.163,15		-4.060,95	0,00
	<b>Haushaltsvermerk: 1</b>									
	<b>Verf.-Ber.: 80</b>									
<b>61020.65030</b>	<b>Büromaterial</b>									
	0,00	0,00	0,00	0,00	0,00	208,27	208,27	0,00	400,00	-191,73
	0,00		0,00	0,00	0,00	0,00	208,27		0,00	0,00
	<b>Haushaltsvermerk: 1</b>									
	<b>Verf.-Ber.: 80</b>									
<b>61020.65410</b>	<b>Reisekosten</b>									
	0,00	0,00	0,00	0,00	0,00	230,20	230,20	0,00	300,00	-69,80
	0,00		0,00	0,00	0,00	0,00	230,20		0,00	0,00
	<b>Haushaltsvermerk: 1</b>									
	<b>Verf.-Ber.: 11</b>									
<b>61020.65420</b>	<b>Fahrtkosten und km-Geldentschädigung</b>									
	0,00	0,00	0,00	0,00	0,00	70,00	70,00	0,00	100,00	-30,00
	0,00		0,00	0,00	0,00	0,00	70,00		0,00	0,00
	<b>Haushaltsvermerk: 1</b>									
	<b>Verf.-Ber.: 67</b>									
<b>61020.65500</b>	<b>Sachverständigen-, Gerichts- und ähnliche Kosten</b>									
	0,00	0,00	0,00	0,00	0,00	37.223,20	37.223,20	0,00	35.000,00	0,00
	0,00		0,00	0,00	0,00	0,00	37.223,20		2.223,20	0,00
	<b>Haushaltsvermerk: 1</b>									
	<b>Verf.-Ber.: 80</b>									

# Jahresrechnung Verwaltungshaushalt 2014 (in EUR)

Kassenreste	Abgänge auf Kassenreste	HH-Reste	Abgänge auf HH-Reste	HH-Reste Übernahme	Anordnungs-soll	Ist	Neue Kassenreste	HH-Ansatz +Nachträge	mehr+ weniger-
Globalber. Vorjahr		neue HH-Reste aus üpl.	Anordnungen auf HH-Reste	Neue HH-Reste	Globalber. lfd. Jahr	Rech.-Erg.		Soll-übertrag	üpl.-/apl.
<b>61020</b>	<b>Nachhaltige Stadtentwicklung</b>								
<b>61020.65850</b>	<b>sonstige Geschäftsausgaben</b>								
							Haushaltsvermerk: 1	Verf.-Ber.: 80	
0,00	0,00	0,00	0,00	0,00	40,94	40,94	0,00	200,00	-159,06
0,00		0,00	0,00	0,00	0,00	40,94		0,00	0,00
<b>61020.66100</b>	<b>Mitgliedsbeiträge</b>								
							Haushaltsvermerk: 1	Verf.-Ber.: 80	
0,00	0,00	0,00	0,00	0,00	250,00	250,00	0,00	250,00	0,00
0,00		0,00	0,00	0,00	0,00	250,00		0,00	0,00
<b>61020.71800</b>	<b>Zuschüsse Lokale Agenda</b>								
								Verf.-Ber.: 80	
0,00	0,00	0,00	0,00	0,00	15.000,00	15.000,00	0,00	15.000,00	0,00
0,00		0,00	0,00	0,00	0,00	15.000,00		0,00	0,00
<b>61020.71810</b>	<b>Zuschüsse übrige Bereiche</b>								
								Verf.-Ber.: 80	
0,00	0,00	0,00	0,00	0,00	80.926,33	80.926,33	0,00	130.000,00	-49.073,67
0,00		0,00	0,00	0,00	0,00	80.926,33		0,00	-37.200,00
<b>Zwischensumme</b>	<b>Ausgabe:</b>								
0,00	0,00	0,00	0,00	0,00	660.579,30	660.579,30	0,00	683.115,00	-68.346,19
0,00		0,00	0,00	0,00	0,00	660.579,30		45.810,49	-37.190,00
<b>Summe UA</b>	<b>Einnahme:</b>								
0,00	0,00	0,00	0,00	0,00	16.125,27	16.125,27	0,00	17.800,00	-1.674,73
0,00		0,00	0,00	0,00	0,00	16.125,27		0,00	0,00
<b>Summe UA</b>	<b>Ausgabe:</b>								
0,00	0,00	0,00	0,00	0,00	660.579,30	660.579,30	0,00	683.115,00	-68.346,19
0,00		0,00	0,00	0,00	0,00	660.579,30		45.810,49	-37.190,00
<b>Summe UA</b>	<b>Differenz:</b>								
0,00	0,00	0,00	0,00	0,00	-644.454,03	-644.454,03	0,00	-665.315,00	66.671,46
0,00		0,00	0,00	0,00	0,00	-644.454,03		-45.810,49	37.190,00

# Jahresrechnung Verwaltungshaushalt 2014 (in EUR)

Kassenreste	Abgänge auf Kassenreste	HH-Reste	Abgänge auf HH-Reste	HH-Reste Übernahme	Anordnungs-soll	Ist	Neue Kassenreste	HH-Ansatz +Nachträge	mehr+ weniger-
Globalber. Vorjahr		neue HH-Reste aus üpl.	Anordnungen auf HH-Reste	Neue HH-Reste	Globalber. lfd. Jahr	Rech.-Erg.		Soll-übertrag	üpl.-/apl.
<b>61200</b>	<b>Geoinformation</b>								
<b>61200.13010</b>	<b>Einnahmen aus Verkauf</b>								
	87,00	0,00	0,00	0,00	10.425,93	10.467,93	45,00	8.200,00	2.225,93
	0,00	0,00	0,00	0,00	0,00	10.425,93		0,00	0,00
<b>61200.13011</b>	<b>Einnahmen aus Verkauf</b>								
	53,00	24,00	0,00	0,00	6.989,70	7.018,70	0,00	10.000,00	-3.010,30
	0,00	0,00	0,00	0,00	0,00	6.965,70		0,00	0,00
<b>61200.15050</b>	<b>sonstige Einnahmen</b>								
	0,00	0,00	0,00	0,00	654,02	654,02	0,00	0,00	654,02
	0,00	0,00	0,00	0,00	0,00	654,02		0,00	0,00
<b>61200.15900</b>	<b>Umsatzsteuer</b>								
	16,53	0,00	0,00	0,00	1.980,94	1.988,92	8,55	1.560,00	420,94
	0,00	0,00	0,00	0,00	0,00	1.980,94		0,00	0,00
<b>61200.16910</b>	<b>Innere Leistungsverrechnung</b>								
	0,00	0,00	0,00	0,00	1.507,00	1.507,00	0,00	1.507,00	0,00
	0,00	0,00	0,00	0,00	0,00	1.507,00		0,00	0,00
<b>Zwischensumme</b>	<b>Einnahme:</b>								
	<b>156,53</b>	<b>24,00</b>	<b>0,00</b>	<b>0,00</b>	<b>21.557,59</b>	<b>21.636,57</b>	<b>53,55</b>	<b>21.267,00</b>	<b>290,59</b>
	<b>0,00</b>	<b>0,00</b>	<b>0,00</b>	<b>0,00</b>	<b>0,00</b>	<b>21.533,59</b>		<b>0,00</b>	<b>0,00</b>
<b>61200.41000</b>	<b>Dienstbezüge für Beamte</b>								
	0,00	0,00	0,00	0,00	155.443,83	155.443,83	0,00	163.904,00	0,00
	0,00	0,00	0,00	0,00	0,00	155.443,83		-8.460,17	0,00
<b>61200.41100</b>	<b>Zuführung zur Versorgungsrücklage für Beamte</b>								
	0,00	0,00	0,00	0,00	1.992,20	1.992,20	0,00	1.121,00	0,00
	0,00	0,00	0,00	0,00	0,00	1.992,20		871,20	0,00
<b>61200.41400</b>	<b>Dienstbezüge für Beschäftigte</b>								
	0,00	0,00	0,00	0,00	511.996,62	511.996,62	0,00	502.375,00	0,00
	0,00	0,00	0,00	0,00	0,00	511.996,62		9.621,62	0,00
<b>61200.43000</b>	<b>Beiträge zu Versorgungskassen für Beamte</b>								
	0,00	0,00	0,00	0,00	45.211,36	45.211,36	0,00	44.509,00	0,00
	0,00	0,00	0,00	0,00	0,00	45.211,36		702,36	0,00
<b>61200.43400</b>	<b>Beiträge zu Versorgungskassen für Beschäftigte</b>								
	0,00	0,00	0,00	0,00	16.824,86	16.824,86	0,00	16.692,00	0,00
	0,00	0,00	0,00	0,00	0,00	16.824,86		132,86	0,00

# Jahresrechnung Verwaltungshaushalt 2014 (in EUR)

Kassenreste	Abgänge auf Kassenreste	HH-Reste	Abgänge auf HH-Reste	HH-Reste Übernahme	Anordnungs-soll	Ist	Neue Kassenreste	HH-Ansatz +Nachträge	mehr+ weniger-	
Globalber. Vorjahr		neue HH-Reste aus üpl.	Anordnungen auf HH-Reste	Neue HH-Reste	Globalber. lfd. Jahr	Rech.-Erg.		Soll-übertrag	üpl./apl.	
<b>61200</b>	<b>Geoinformation</b>									
<b>61200.44400</b>	<b>Beiträge zur gesetzl. Sozialversicherung für Beschäftigte</b>									
	0,00	0,00	0,00	0,00	0,00	96.943,90	96.943,90	0,00	86.404,00	0,00
	0,00		0,00	0,00	0,00	0,00	96.943,90		10.539,90	0,00
<b>61200.45100</b>	<b>Gesundheitsuntersuchungen u.ä.</b>									
	0,00	0,00	0,00	0,00	0,00	0,00	0,00	0,00	10,00	0,00
	0,00		0,00	0,00	0,00	0,00	0,00		-10,00	0,00
<b>61200.52020</b>	<b>Anschaffung und Unterhaltung von Büro- und Einrichtungsgegenständen</b>									
	0,00	0,00	0,00	0,00	0,00	0,00	0,00	0,00	30,00	0,00
	0,00		0,00	0,00	0,00	0,00	0,00		-30,00	0,00
<b>61200.52021</b>	<b>Anschaffung ab 60 bis 410 EUR von geringwertigen Büro- und Einrichtungsgegenständen</b>									
	0,00	0,00	0,00	0,00	0,00	0,00	0,00	0,00	100,00	0,00
	0,00		0,00	0,00	0,00	0,00	0,00		-100,00	0,00
<b>61200.52150</b>	<b>Anschaffung und Unterhaltung von Maschinen und Geräten</b>									
	0,00	0,00	0,00	0,00	0,00	108,93	108,93	0,00	100,00	0,00
	0,00		0,00	0,00	0,00	0,00	108,93		8,93	0,00
<b>61200.52151</b>	<b>Anschaffung ab 60 bis 410 EUR von geringwertigen Maschinen und Geräten</b>									
	0,00	0,00	0,00	0,00	0,00	2.721,00	2.721,00	0,00	2.700,00	0,00
	0,00		0,00	0,00	0,00	0,00	2.721,00		21,00	0,00
<b>61200.52500</b>	<b>Unterhaltung von amtspezifischer Hard- und Software</b>									
	0,00	0,00	0,00	0,00	0,00	166.245,18	166.245,18	0,00	172.500,00	-2.520,89
	0,00		0,00	0,00	0,00	0,00	166.245,18		-3.733,93	0,00
<b>61200.53011</b>	<b>Leasing Fahrzeuge</b>									
	0,00	0,00	0,00	0,00	0,00	2.207,37	2.207,37	0,00	2.700,00	-492,63
	0,00		0,00	0,00	0,00	0,00	2.207,37		0,00	0,00
<b>61200.54900</b>	<b>Sonstige Bewirtschaftungskosten</b>									
	0,00	0,00	0,00	0,00	0,00	0,00	0,00	0,00	43,00	-43,00
	0,00		0,00	0,00	0,00	0,00	0,00		0,00	0,00
<b>61200.55000</b>	<b>Haltung von Fahrzeugen</b>									
	0,00	0,00	0,00	0,00	0,00	3.052,15	3.052,15	0,00	1.500,00	0,00
	0,00		0,00	0,00	0,00	0,00	3.052,15		1.552,15	0,00
<b>61200.55010</b>	<b>Kfz-Steuern</b>									
	0,00	0,00	0,00	0,00	0,00	218,00	218,00	0,00	180,00	0,00
	0,00		0,00	0,00	0,00	0,00	218,00		38,00	0,00

# Jahresrechnung Verwaltungshaushalt 2014 (in EUR)

Kassenreste	Abgänge auf Kassenreste	HH-Reste	Abgänge auf HH-Reste	HH-Reste Übernahme	Anordnungs-soll	Ist	Neue Kassenreste	HH-Ansatz +Nachträge	mehr+ weniger-
Globalber. Vorjahr		neue HH-Reste aus üpl.	Anordnungen auf HH-Reste	Neue HH-Reste	Globalber. lfd. Jahr	Rech.-Erg.		Soll-übertrag	üpl.-/apl.
<b>61200</b>	<b>Geoinformation</b>								
<b>61200.56010</b>	<b>Dienst- und Schutzkleidung</b>								
	0,00	0,00	0,00	0,00	0,00	0,00	0,00	210,00	-210,00
	0,00	0,00	0,00	0,00	0,00	0,00	0,00	0,00	0,00
<b>61200.56200</b>	<b>externe Fortbildungskosten</b>								
	0,00	0,00	0,00	0,00	1.519,30	1.519,30	0,00	1.200,00	0,00
	0,00	0,00	0,00	0,00	0,00	1.519,30	0,00	319,30	0,00
<b>61200.57500</b>	<b>Verbrauchsmaterial</b>								
	0,00	0,00	0,00	0,00	71,42	71,42	0,00	106,00	-34,58
	0,00	0,00	0,00	0,00	0,00	71,42	0,00	0,00	0,00
<b>61200.60010</b>	<b>Amtsspezifisches Arbeitsmaterial</b>								
	0,00	0,00	0,00	0,00	5.006,29	5.006,29	0,00	5.103,00	-96,71
	0,00	0,00	0,00	0,00	0,00	5.006,29	0,00	0,00	0,00
<b>61200.64320</b>	<b>Umsatzsteuer/Traglast</b>								
	0,00	0,00	0,00	0,00	2.105,20	2.105,20	0,00	1.560,00	0,00
	0,00	0,00	0,00	0,00	0,00	2.105,20	0,00	545,20	0,00
<b>61200.65030</b>	<b>Büromaterial</b>								
	0,00	0,00	0,00	0,00	1.141,42	1.141,42	0,00	1.200,00	-58,58
	0,00	0,00	0,00	0,00	0,00	1.141,42	0,00	0,00	0,00
<b>61200.65100</b>	<b>Amtsspezifische Fachliteratur und Medien</b>								
	0,00	0,00	0,00	0,00	721,17	721,17	0,00	800,00	-78,83
	0,00	0,00	0,00	0,00	0,00	721,17	0,00	0,00	0,00
<b>61200.65230</b>	<b>Fernsprechgebühren</b>								
	0,00	0,00	0,00	0,00	2.643,19	2.643,19	0,00	2.700,00	-56,81
	0,00	0,00	0,00	0,00	0,00	2.643,19	0,00	0,00	0,00
<b>61200.65240</b>	<b>Portokosten</b>								
	0,00	0,00	0,00	0,00	1.530,75	1.530,75	0,00	1.700,00	-169,25
	0,00	0,00	0,00	0,00	0,00	1.530,75	0,00	0,00	0,00
<b>61200.65410</b>	<b>Reisekosten</b>								
	0,00	0,00	0,00	0,00	158,65	158,65	0,00	300,00	0,00
	0,00	0,00	0,00	0,00	0,00	158,65	0,00	-141,35	0,00
<b>61200.65420</b>	<b>Fahrtkosten und km-Geldentschädigung</b>								
	0,00	0,00	0,00	0,00	1.071,36	1.071,36	0,00	700,00	0,00
	0,00	0,00	0,00	0,00	0,00	1.071,36	0,00	371,36	0,00

# Jahresrechnung Verwaltungshaushalt 2014 (in EUR)

Kassenreste	Abgänge auf Kassenreste	HH-Reste	Abgänge auf HH-Reste	HH-Reste Übernahme	Anordnungs-soll	Ist	Neue Kassenreste	HH-Ansatz +Nachträge	mehr+ weniger-
Globalber. Vorjahr		neue HH-Reste aus üpl.	Anordnungen auf HH-Reste	Neue HH-Reste	Globalber. lfd. Jahr	Rech.-Erg.		Soll-übertrag	üpl.-/apl.
<b>61200</b>	<b>Geoinformation</b>								
<b>61200.67100</b>	<b>Erstattung von Ausgaben des Verwaltungshaushaltes</b>								
							Haushaltsvermerk: 1	Verf.-Ber.: 62	
0,00	0,00	0,00	0,00	0,00	5.534,00	5.534,00	0,00	1.700,00	0,00
0,00		0,00	0,00	0,00	0,00	5.534,00		3.834,00	0,00
<b>Zwischensumme</b>	<b>Ausgabe:</b>								
0,00	0,00	0,00	0,00	0,00	1.024.468,15	1.024.468,15	0,00	1.012.147,00	-3.761,28
0,00		0,00	0,00	0,00	0,00	1.024.468,15		16.082,43	0,00
<b>Summe UA</b>	<b>Einnahme:</b>								
156,53	24,00	0,00	0,00	0,00	21.557,59	21.636,57	53,55	21.267,00	290,59
0,00		0,00	0,00	0,00	0,00	21.533,59		0,00	0,00
<b>Summe UA</b>	<b>Ausgabe:</b>								
0,00	0,00	0,00	0,00	0,00	1.024.468,15	1.024.468,15	0,00	1.012.147,00	-3.761,28
0,00		0,00	0,00	0,00	0,00	1.024.468,15		16.082,43	0,00
<b>Summe UA</b>	<b>Differenz:</b>								
156,53	24,00	0,00	0,00	0,00	-1.002.910,56	-1.002.831,58	53,55	-990.880,00	4.051,87
0,00		0,00	0,00	0,00	0,00	-1.002.934,56		-16.082,43	0,00

# Jahresrechnung Verwaltungshaushalt 2014 (in EUR)

Kassenreste	Abgänge auf Kassenreste	HH-Reste	Abgänge auf HH-Reste	HH-Reste Übernahme	Anordnungs-soll	Ist	Neue Kassenreste	HH-Ansatz +Nachträge	mehr+ weniger-
Globalber. Vorjahr		neue HH-Reste aus üpl.	Anordnungen auf HH-Reste	Neue HH-Reste	Globalber. lfd. Jahr	Rech.-Erg.		Soll-übertrag	üpl./apl.
<b>61210</b>	<b>Kataster - und Vermessungsangelegenheiten</b>								
<b>61210.11000</b>	<b>Benutzungsgebühren und ähnliche Entgelte</b>								
									<b>Verf.-Ber.: 62</b>
166,83	0,00	0,00	0,00	0,00	4.501,43	4.501,43	166,83	2.500,00	2.001,43
0,00		0,00	0,00	0,00	0,00	4.501,43		0,00	0,00
<b>Zwischensumme</b>	<b>Einnahme:</b>								
<b>166,83</b>	<b>0,00</b>	<b>0,00</b>	<b>0,00</b>	<b>0,00</b>	<b>4.501,43</b>	<b>4.501,43</b>	<b>166,83</b>	<b>2.500,00</b>	<b>2.001,43</b>
<b>0,00</b>		<b>0,00</b>	<b>0,00</b>	<b>0,00</b>	<b>0,00</b>	<b>4.501,43</b>		<b>0,00</b>	<b>0,00</b>
<b>61210.41000</b>	<b>Dienstbezüge für Beamte</b>								
									<b>Haushaltsvermerk: SN 1 Verf.-Ber.: 11</b>
0,00	0,00	0,00	0,00	0,00	78.017,29	78.017,29	0,00	59.557,00	0,00
0,00		0,00	0,00	0,00	0,00	78.017,29		18.460,29	0,00
<b>61210.41100</b>	<b>Zuführung zur Versorgungsrücklage für Beamte</b>								
									<b>Haushaltsvermerk: SN 1 Verf.-Ber.: 11</b>
0,00	0,00	0,00	0,00	0,00	404,75	404,75	0,00	407,00	0,00
0,00		0,00	0,00	0,00	0,00	404,75		-2,25	0,00
<b>61210.41400</b>	<b>Dienstbezüge für Beschäftigte</b>								
									<b>Haushaltsvermerk: SN 1 Verf.-Ber.: 11</b>
0,00	0,00	0,00	0,00	0,00	64.715,23	64.715,23	0,00	44.310,00	0,00
0,00		0,00	0,00	0,00	0,00	64.715,23		20.405,23	0,00
<b>61210.43000</b>	<b>Beiträge zu Versorgungskassen für Beamte</b>								
									<b>Haushaltsvermerk: SN 1 Verf.-Ber.: 11</b>
0,00	0,00	0,00	0,00	0,00	17.455,74	17.455,74	0,00	16.173,00	0,00
0,00		0,00	0,00	0,00	0,00	17.455,74		1.282,74	0,00
<b>61210.43400</b>	<b>Beiträge zu Versorgungskassen für Beschäftigte</b>								
									<b>Haushaltsvermerk: SN 1 Verf.-Ber.: 11</b>
0,00	0,00	0,00	0,00	0,00	2.153,21	2.153,21	0,00	1.471,00	0,00
0,00		0,00	0,00	0,00	0,00	2.153,21		682,21	0,00
<b>61210.44400</b>	<b>Beiträge zur gesetzl. Sozialversicherung für Beschäftigte</b>								
									<b>Haushaltsvermerk: SN 1 Verf.-Ber.: 11</b>
0,00	0,00	0,00	0,00	0,00	12.445,69	12.445,69	0,00	8.450,00	0,00
0,00		0,00	0,00	0,00	0,00	12.445,69		3.995,69	0,00
<b>61210.52150</b>	<b>Anschaffung und Unterhaltung von Maschinen und Geräten</b>								
									<b>Haushaltsvermerk: 1 Verf.-Ber.: 62</b>
0,00	0,00	0,00	0,00	0,00	55,18	55,18	0,00	100,00	-44,82
0,00		0,00	0,00	0,00	0,00	55,18		0,00	0,00
<b>61210.52151</b>	<b>Anschaffung ab 60 bis 410 EUR von geringwertigen Maschinen und Geräten</b>								
									<b>Haushaltsvermerk: 1 Verf.-Ber.: 62</b>
0,00	0,00	0,00	0,00	0,00	2.194,90	2.194,90	0,00	2.700,00	-505,10
0,00		0,00	0,00	0,00	0,00	2.194,90		0,00	0,00
<b>61210.53011</b>	<b>Leasing Fahrzeuge</b>								
									<b>Haushaltsvermerk: 1 Verf.-Ber.: 67</b>
0,00	0,00	0,00	0,00	0,00	0,00	0,00	0,00	1.000,00	-1.000,00
0,00		0,00	0,00	0,00	0,00	0,00		0,00	0,00



# Jahresrechnung Verwaltungshaushalt 2014 (in EUR)

Kassenreste	Abgänge auf Kassenreste	HH-Reste	Abgänge auf HH-Reste	HH-Reste Übernahme	Anordnungs-soll	Ist	Neue Kassenreste	HH-Ansatz +Nachträge	mehr+ weniger-
Globalber. Vorjahr		neue HH-Reste aus üpl.	Anordnungen auf HH-Reste	Neue HH-Reste	Globalber. lfd. Jahr	Rech.-Erg.		Soll-übertrag	üpl./apl.
<b>61210</b>	<b>Kataster - und Vermessungsangelegenheiten</b>								
<b>61210.55000</b>	<b>Haltung von Fahrzeugen</b>								
							Haushaltsvermerk: 1	Verf.-Ber.: 67	
0,00	0,00	0,00	0,00	0,00	0,00	0,00	0,00	200,00	0,00
0,00		0,00	0,00	0,00	0,00	0,00	0,00	-200,00	0,00
<b>61210.56200</b>	<b>externe Fortbildungskosten</b>								
							Haushaltsvermerk: 1	Verf.-Ber.: 11	
0,00	0,00	0,00	0,00	0,00	70,00	70,00	0,00	200,00	0,00
0,00		0,00	0,00	0,00	0,00	70,00		-130,00	0,00
<b>61210.65410</b>	<b>Reisekosten</b>								
							Haushaltsvermerk: 1	Verf.-Ber.: 11	
0,00	0,00	0,00	0,00	0,00	0,00	0,00	0,00	100,00	-52,05
0,00		0,00	0,00	0,00	0,00	0,00	0,00	-47,95	0,00
<b>61210.65420</b>	<b>Fahrtkosten und km-Geldentschädigung</b>								
							Haushaltsvermerk: 1	Verf.-Ber.: 67	
0,00	0,00	0,00	0,00	0,00	0,00	0,00	0,00	100,00	-100,00
0,00		0,00	0,00	0,00	0,00	0,00	0,00	0,00	0,00
<b>61210.65500</b>	<b>Sachverständigen-, Gerichts- und ähnliche Kosten</b>								
							Haushaltsvermerk: 1	Verf.-Ber.: 62	
0,00	0,00	0,00	0,00	0,00	61.323,38	61.323,38	0,00	80.000,00	-18.676,62
0,00		0,00	0,00	0,00	0,00	61.323,38		0,00	-18.000,00
<b>Zwischensumme</b>	<b>Ausgabe:</b>								
0,00	0,00	0,00	0,00	0,00	238.835,37	238.835,37	0,00	214.768,00	-20.378,59
0,00		0,00	0,00	0,00	0,00	238.835,37		44.445,96	-18.000,00
<b>Summe UA</b>	<b>Einnahme:</b>								
166,83	0,00	0,00	0,00	0,00	4.501,43	4.501,43	166,83	2.500,00	2.001,43
0,00		0,00	0,00	0,00	0,00	4.501,43		0,00	0,00
<b>Summe UA</b>	<b>Ausgabe:</b>								
0,00	0,00	0,00	0,00	0,00	238.835,37	238.835,37	0,00	214.768,00	-20.378,59
0,00		0,00	0,00	0,00	0,00	238.835,37		44.445,96	-18.000,00
<b>Summe UA</b>	<b>Differenz:</b>								
166,83	0,00	0,00	0,00	0,00	-234.333,94	-234.333,94	166,83	-212.268,00	22.380,02
0,00		0,00	0,00	0,00	0,00	-234.333,94		-44.445,96	18.000,00

# Jahresrechnung Verwaltungshaushalt 2014 (in EUR)

Kassenreste	Abgänge auf Kassenreste	HH-Reste	Abgänge auf HH-Reste	HH-Reste Übernahme	Anordnungs-soll	Ist	Neue Kassenreste	HH-Ansatz +Nachträge	mehr+weniger-
Globalber. Vorjahr		neue HH-Reste aus üpl.	Anordnungen auf HH-Reste	Neue HH-Reste	Globalber. lfd. Jahr	Rech.-Erg.		Soll-übertrag	üpl./apl.
<b>61300</b>	<b>Bauordnung</b>								
<b>61300.10001</b>	<b>Verwaltungsgebühren</b>						<b>Haushaltsvermerk: PK</b>	<b>Verf.-Ber.: 60</b>	
37.456,39	3.796,03	0,00	0,00	0,00	831.235,39	844.319,90	20.575,85	1.100.000,00	-268.764,61
0,00		0,00	0,00	0,00	0,00	827.439,36		0,00	0,00
<b>61300.10011</b>	<b>Verwaltungsgebühren</b>						<b>Haushaltsvermerk: 3 PK</b>	<b>Verf.-Ber.: 60</b>	
10.513,08	0,00	0,00	0,00	0,00	768.585,89	768.978,90	10.120,07	800.000,00	-31.414,11
0,00		0,00	0,00	0,00	0,00	768.585,89		0,00	0,00
<b>61300.11010</b>	<b>Benutzungsgebühren und ähnliche Entgelte</b>							<b>Verf.-Ber.: 60</b>	
0,00	0,00	0,00	0,00	0,00	13.378,90	13.378,90	0,00	10.300,00	3.078,90
0,00		0,00	0,00	0,00	0,00	13.378,90		0,00	0,00
<b>61300.15502</b>	<b>Einnahmen der verauslagten Kosten für Ersatzvornahme</b>						<b>Haushaltsvermerk: PK</b>	<b>Verf.-Ber.: 60</b>	
43.685,37	33.764,20	0,00	0,00	0,00	3.339,26	3.339,26	9.921,17	80.000,00	-76.660,74
0,00		0,00	0,00	0,00	0,00	-30.424,94		0,00	0,00
<b>61300.26011</b>	<b>Strafen, Geldbußen</b>						<b>Haushaltsvermerk: PK</b>	<b>Verf.-Ber.: 60</b>	
23.555,91	18.215,16	0,00	0,00	0,00	11.346,28	3.518,39	13.168,64	10.000,00	1.346,28
0,00		0,00	0,00	0,00	0,00	-6.868,88		0,00	0,00
<b>61300.26012</b>	<b>Zwangsgelder</b>						<b>Haushaltsvermerk: PK</b>	<b>Verf.-Ber.: 60</b>	
16.043,97	12.149,15	0,00	0,00	0,00	13.200,00	12.594,82	4.500,00	21.000,00	-7.800,00
0,00		0,00	0,00	0,00	0,00	1.050,85		0,00	0,00
<b>Zwischensumme</b>	<b>Einnahme:</b>								
<b>131.254,72</b>	<b>67.924,54</b>	<b>0,00</b>	<b>0,00</b>	<b>0,00</b>	<b>1.641.085,72</b>	<b>1.646.130,17</b>	<b>58.285,73</b>	<b>2.021.300,00</b>	<b>-380.214,28</b>
<b>0,00</b>		<b>0,00</b>	<b>0,00</b>	<b>0,00</b>	<b>0,00</b>	<b>1.573.161,18</b>		<b>0,00</b>	<b>0,00</b>
<b>61300.41000</b>	<b>Dienstbezüge für Beamte</b>						<b>Haushaltsvermerk: SN 1</b>	<b>Verf.-Ber.: 11</b>	
0,00	0,00	0,00	0,00	0,00	278.701,21	278.701,21	0,00	357.030,00	0,00
0,00		0,00	0,00	0,00	0,00	278.701,21		-78.328,79	0,00
<b>61300.41100</b>	<b>Zuführung zur Versorgungsrücklage für Beamte</b>						<b>Haushaltsvermerk: SN 1</b>	<b>Verf.-Ber.: 11</b>	
0,00	0,00	0,00	0,00	0,00	2.586,49	2.586,49	0,00	2.441,00	0,00
0,00		0,00	0,00	0,00	0,00	2.586,49		145,49	0,00
<b>61300.41400</b>	<b>Dienstbezüge für Beschäftigte</b>						<b>Haushaltsvermerk: SN 1</b>	<b>Verf.-Ber.: 11</b>	
0,00	0,00	0,00	0,00	0,00	1.499.150,77	1.499.150,77	0,00	1.478.757,00	0,00
0,00		0,00	0,00	0,00	0,00	1.499.150,77		20.393,77	0,00
<b>61300.43000</b>	<b>Beiträge zu Versorgungskassen für Beamte</b>						<b>Haushaltsvermerk: SN 1</b>	<b>Verf.-Ber.: 11</b>	
0,00	0,00	0,00	0,00	0,00	91.970,07	91.970,07	0,00	96.954,00	0,00
0,00		0,00	0,00	0,00	0,00	91.970,07		-4.983,93	0,00

# Jahresrechnung Verwaltungshaushalt 2014 (in EUR)

Kassenreste	Abgänge auf Kassenreste	HH-Reste	Abgänge auf HH-Reste	HH-Reste Übernahme	Anordnungs-soll	Ist	Neue Kassenreste	HH-Ansatz +Nachträge	mehr+ weniger-
Globalber. Vorjahr		neue HH-Reste aus üpl.	Anordnungen auf HH-Reste	Neue HH-Reste	Globalber. lfd. Jahr	Rech.-Erg.		Soll-übertrag	üpl.-/apl.
<b>61300</b>	<b>Bauordnung</b>								
<b>61300.43400</b>	<b>Beiträge zu Versorgungskassen für Beschäftigte</b>						<b>Haushaltsvermerk: SN 1</b>	<b>Verf.-Ber.: 11</b>	
0,00	0,00	0,00	0,00	0,00	49.651,04	49.651,04	0,00	49.098,00	0,00
0,00		0,00	0,00	0,00	0,00	49.651,04		553,04	0,00
<b>61300.44400</b>	<b>Beiträge zur gesetzl. Sozialversicherung für Beschäftigte</b>						<b>Haushaltsvermerk: SN 1</b>	<b>Verf.-Ber.: 11</b>	
0,00	0,00	0,00	0,00	0,00	274.698,12	274.698,12	0,00	249.324,00	0,00
0,00		0,00	0,00	0,00	0,00	274.698,12		25.374,12	0,00
<b>61300.45100</b>	<b>Gesundheitsuntersuchungen u.ä.</b>						<b>Haushaltsvermerk: SN 1</b>	<b>Verf.-Ber.: 11</b>	
0,00	0,00	0,00	0,00	0,00	0,00	0,00	0,00	10,00	0,00
0,00		0,00	0,00	0,00	0,00	0,00		-10,00	0,00
<b>61300.50900</b>	<b>Ersatzvornahme</b>						<b>Haushaltsvermerk: 1</b>	<b>Verf.-Ber.: 60</b>	
0,00	0,00	0,00	0,00	0,00	8.996,06	8.996,06	0,00	80.000,00	-70.640,15
0,00		0,00	0,00	0,00	0,00	8.996,06		-363,79	0,00
<b>61300.52020</b>	<b>Anschaffung und Unterhaltung von Büro- und Einrichtungsgegenständen</b>						<b>Haushaltsvermerk: 1</b>	<b>Verf.-Ber.: 60</b>	
0,00	0,00	0,00	0,00	0,00	205,64	205,64	0,00	500,00	-294,36
0,00		0,00	0,00	0,00	0,00	205,64		0,00	0,00
<b>61300.52150</b>	<b>Anschaffung und Unterhaltung von Maschinen und Geräten</b>						<b>Haushaltsvermerk: 1</b>	<b>Verf.-Ber.: 60</b>	
0,00	0,00	0,00	0,00	0,00	1.863,79	1.863,79	0,00	1.500,00	0,00
0,00		0,00	0,00	0,00	0,00	1.863,79		363,79	0,00
<b>61300.52500</b>	<b>Unterhaltung von amtsspezifischer Hard- und Software</b>						<b>Haushaltsvermerk: 1</b>	<b>Verf.-Ber.: 60</b>	
0,00	0,00	0,00	0,00	0,00	12.180,69	12.180,69	0,00	13.300,00	-1.119,31
0,00		0,00	0,00	0,00	0,00	12.180,69		0,00	0,00
<b>61300.53010</b>	<b>Miete/Leasing bewegliches Anlagevermögen</b>						<b>Haushaltsvermerk: 1</b>	<b>Verf.-Ber.: 60</b>	
0,00	0,00	0,00	0,00	0,00	933,96	933,96	0,00	950,00	-16,04
0,00		0,00	0,00	0,00	0,00	933,96		0,00	0,00
<b>61300.53011</b>	<b>Leasing Fahrzeuge</b>						<b>Haushaltsvermerk: 1</b>	<b>Verf.-Ber.: 67</b>	
0,00	0,00	0,00	0,00	0,00	1.067,40	1.067,40	0,00	1.200,00	-132,60
0,00		0,00	0,00	0,00	0,00	1.067,40		0,00	0,00
<b>61300.54900</b>	<b>Sonstige Bewirtschaftungskosten</b>						<b>Haushaltsvermerk: 1</b>	<b>Verf.-Ber.: 60</b>	
0,00	0,00	0,00	0,00	0,00	14,80	14,80	0,00	100,00	-85,20
0,00		0,00	0,00	0,00	0,00	14,80		0,00	0,00
<b>61300.55000</b>	<b>Haltung von Fahrzeugen</b>						<b>Haushaltsvermerk: 1</b>	<b>Verf.-Ber.: 67</b>	
0,00	0,00	0,00	0,00	0,00	403,92	403,92	0,00	1.400,00	0,00
0,00		0,00	0,00	0,00	0,00	403,92		-996,08	0,00

# Jahresrechnung Verwaltungshaushalt 2014 (in EUR)

Kassenreste	Abgänge auf Kassenreste	HH-Reste	Abgänge auf HH-Reste	HH-Reste Übernahme	Anordnungs-soll	Ist	Neue Kassenreste	HH-Ansatz +Nachträge	mehr+ weniger-
Globalber. Vorjahr		neue HH-Reste aus üpl.	Anordnungen auf HH-Reste	Neue HH-Reste	Globalber. lfd. Jahr	Rech.-Erg.		Soll-übertrag	üpl./apl.
<b>61300</b>	<b>Bauordnung</b>								
<b>61300.55010</b>	<b>Kfz-Steuer</b>						<b>Haushaltsvermerk: 1</b>	<b>Verf.-Ber.: 67</b>	
	0,00	0,00	0,00	0,00	44,00	44,00	0,00	100,00	0,00
	0,00	0,00	0,00	0,00	0,00	44,00		-56,00	0,00
<b>61300.56010</b>	<b>Dienst- und Schutzkleidung</b>						<b>Haushaltsvermerk: 1</b>	<b>Verf.-Ber.: 60</b>	
	0,00	0,00	0,00	0,00	35,85	35,85	0,00	50,00	-14,15
	0,00	0,00	0,00	0,00	0,00	35,85		0,00	0,00
<b>61300.56200</b>	<b>externe Fortbildungskosten</b>						<b>Haushaltsvermerk: 1</b>	<b>Verf.-Ber.: 11</b>	
	0,00	0,00	0,00	0,00	875,70	875,70	0,00	400,00	475,70
	0,00	0,00	0,00	0,00	0,00	875,70		0,00	600,00
<b>61300.60010</b>	<b>Amtsspezifisches Arbeitsmaterial</b>						<b>Haushaltsvermerk: 1</b>	<b>Verf.-Ber.: 60</b>	
	0,00	0,00	0,00	0,00	593,00	593,00	0,00	1.000,00	-407,00
	0,00	0,00	0,00	0,00	0,00	593,00		0,00	0,00
<b>61300.61600</b>	<b>Ausgaben für Statikprüfungen</b>							<b>Verf.-Ber.: 60</b>	
	0,00	0,00	0,00	0,00	808.359,72	808.359,72	0,00	800.000,00	8.359,72
	0,00	0,00	0,00	0,00	0,00	808.359,72		0,00	20.000,00
<b>61300.65030</b>	<b>Büromaterial</b>						<b>Haushaltsvermerk: 1</b>	<b>Verf.-Ber.: 60</b>	
	0,00	0,00	0,00	0,00	2.514,09	2.514,09	0,00	3.800,00	-1.285,91
	0,00	0,00	0,00	0,00	0,00	2.514,09		0,00	0,00
<b>61300.65100</b>	<b>Amtsspezifische Fachliteratur und Medien</b>							<b>Verf.-Ber.: 11</b>	
	0,00	0,00	0,00	0,00	1.456,18	1.456,18	0,00	1.500,00	-43,82
	0,00	0,00	0,00	0,00	0,00	1.456,18		0,00	0,00
<b>61300.65220</b>	<b>Rundfunk- und Fernsehgebühren</b>						<b>Haushaltsvermerk: 1</b>	<b>Verf.-Ber.: 11</b>	
	0,00	0,00	0,00	0,00	269,72	269,72	0,00	300,00	-30,28
	0,00	0,00	0,00	0,00	0,00	269,72		0,00	0,00
<b>61300.65230</b>	<b>Fernsprechgebühren</b>						<b>Haushaltsvermerk: 1</b>	<b>Verf.-Ber.: 11</b>	
	0,00	0,00	0,00	0,00	1.089,97	1.089,97	0,00	1.000,00	0,00
	0,00	0,00	0,00	0,00	0,00	1.089,97		89,97	0,00
<b>61300.65410</b>	<b>Reisekosten</b>						<b>Haushaltsvermerk: 1</b>	<b>Verf.-Ber.: 11</b>	
	0,00	0,00	0,00	0,00	0,00	0,00	0,00	200,00	-200,00
	0,00	0,00	0,00	0,00	0,00	0,00		0,00	0,00
<b>61300.65420</b>	<b>Fahrtkosten und km-Geldentschädigung</b>						<b>Haushaltsvermerk: 1</b>	<b>Verf.-Ber.: 67</b>	
	0,00	0,00	0,00	0,00	1.502,08	1.502,08	0,00	2.100,00	-597,92
	0,00	0,00	0,00	0,00	0,00	1.502,08		0,00	0,00

# Jahresrechnung Verwaltungshaushalt 2014 (in EUR)

Kassenreste	Abgänge auf Kassenreste	HH-Reste	Abgänge auf HH-Reste	HH-Reste Übernahme	Anordnungs-soll	Ist	Neue Kassenreste	HH-Ansatz +Nachträge	mehr+ weniger-
Globalber. Vorjahr		neue HH-Reste aus üpl.	Anordnungen auf HH-Reste	Neue HH-Reste	Globalber. lfd. Jahr	Rech.-Erg.		Soll-übertrag	üpl.-/apl.
<b>61300</b>	<b>Bauordnung</b>								
<b>61300.65500</b>	<b>Sachverständigen-, Gerichts- und ähnliche Kosten</b>						Haushaltsvermerk: 1	Verf.-Ber.: 60	
0,00	0,00	0,00	0,00	0,00	0,00	0,00	0,00	1.500,00	-1.500,00
0,00		0,00	0,00	0,00	0,00	0,00		0,00	-500,00
<b>61300.65850</b>	<b>sonstige Geschäftsausgaben</b>						Haushaltsvermerk: 1	Verf.-Ber.: 60	
0,00	0,00	0,00	0,00	0,00	59,40	59,40	0,00	100,00	-40,60
0,00		0,00	0,00	0,00	0,00	59,40		0,00	0,00
<b>Zwischensumme</b>	<b>Ausgabe:</b>								
0,00	0,00	0,00	0,00	0,00	3.039.223,67	3.039.223,67	0,00	3.144.614,00	-67.571,92
0,00		0,00	0,00	0,00	0,00	3.039.223,67		-37.818,41	20.100,00
<b>Summe UA</b>	<b>Einnahme:</b>								
131.254,72	67.924,54	0,00	0,00	0,00	1.641.085,72	1.646.130,17	58.285,73	2.021.300,00	-380.214,28
0,00		0,00	0,00	0,00	0,00	1.573.161,18		0,00	0,00
<b>Summe UA</b>	<b>Ausgabe:</b>								
0,00	0,00	0,00	0,00	0,00	3.039.223,67	3.039.223,67	0,00	3.144.614,00	-67.571,92
0,00		0,00	0,00	0,00	0,00	3.039.223,67		-37.818,41	20.100,00
<b>Summe UA</b>	<b>Differenz:</b>								
131.254,72	67.924,54	0,00	0,00	0,00	-1.398.137,95	-1.393.093,50	58.285,73	-1.123.314,00	-312.642,36
0,00		0,00	0,00	0,00	0,00	-1.466.062,49		37.818,41	-20.100,00

# Jahresrechnung Verwaltungshaushalt 2014 (in EUR)

Kassenreste	Abgänge auf Kassenreste	HH-Reste	Abgänge auf HH-Reste	HH-Reste Übernahme	Anordnungs-soll	Ist	Neue Kassenreste	HH-Ansatz +Nachträge	mehr+ weniger-
Globalber. Vorjahr		neue HH-Reste aus üpl.	Anordnungen auf HH-Reste	Neue HH-Reste	Globalber. lfd. Jahr	Rech.-Erg.		Soll-übertrag	üpl.-/apl.
<b>61400</b>	<b>Bodenordnung (alt Umlegung von Grundstücken)</b>								
<b>61400.41000</b>	<b>Dienstbezüge für Beamte</b>								
0,00	0,00	0,00	0,00	0,00	129.591,33	129.591,33	0,00	272.211,00	0,00
0,00		0,00	0,00	0,00	0,00	129.591,33		-142.619,67	0,00
<b>61400.41100</b>	<b>Zuführung zur Versorgungsrücklage für Beamte</b>								
0,00	0,00	0,00	0,00	0,00	952,38	952,38	0,00	1.861,00	0,00
0,00		0,00	0,00	0,00	0,00	952,38		-908,62	0,00
<b>61400.41400</b>	<b>Dienstbezüge für Beschäftigte</b>								
0,00	0,00	0,00	0,00	0,00	249.629,22	249.629,22	0,00	170.783,00	0,00
0,00		0,00	0,00	0,00	0,00	249.629,22		78.846,22	0,00
<b>61400.43000</b>	<b>Beiträge zu Versorgungskassen für Beamte</b>								
0,00	0,00	0,00	0,00	0,00	41.074,07	41.074,07	0,00	73.921,00	0,00
0,00		0,00	0,00	0,00	0,00	41.074,07		-32.846,93	0,00
<b>61400.43400</b>	<b>Beiträge zu Versorgungskassen für Beschäftigte</b>								
0,00	0,00	0,00	0,00	0,00	8.311,91	8.311,91	0,00	5.678,00	0,00
0,00		0,00	0,00	0,00	0,00	8.311,91		2.633,91	0,00
<b>61400.44400</b>	<b>Beiträge zur gesetzl. Sozialversicherung für Beschäftigte</b>								
0,00	0,00	0,00	0,00	0,00	44.760,03	44.760,03	0,00	28.905,00	0,00
0,00		0,00	0,00	0,00	0,00	44.760,03		15.855,03	0,00
<b>61400.52150</b>	<b>Anschaffung und Unterhaltung von Maschinen und Geräten</b>								
0,00	0,00	0,00	0,00	0,00	0,00	0,00	0,00	100,00	-100,00
0,00		0,00	0,00	0,00	0,00	0,00		0,00	0,00
<b>61400.52151</b>	<b>Anschaffung ab 60 bis 410 EUR von geringwertigen Maschinen und Geräten</b>								
0,00	0,00	0,00	0,00	0,00	493,92	493,92	0,00	2.700,00	-2.206,08
0,00		0,00	0,00	0,00	0,00	493,92		0,00	0,00
<b>61400.53011</b>	<b>Leasing Fahrzeuge</b>								
0,00	0,00	0,00	0,00	0,00	0,00	0,00	0,00	700,00	-700,00
0,00		0,00	0,00	0,00	0,00	0,00		0,00	0,00
<b>61400.55000</b>	<b>Haltung von Fahrzeugen</b>								
0,00	0,00	0,00	0,00	0,00	0,00	0,00	0,00	500,00	0,00
0,00		0,00	0,00	0,00	0,00	0,00		-500,00	0,00
<b>61400.56200</b>	<b>externe Fortbildungskosten</b>								
0,00	0,00	0,00	0,00	0,00	290,00	290,00	0,00	600,00	-310,00
0,00		0,00	0,00	0,00	0,00	290,00		0,00	0,00

# Jahresrechnung Verwaltungshaushalt 2014 (in EUR)

Kassenreste	Abgänge auf Kassenreste	HH-Reste	Abgänge auf HH-Reste	HH-Reste Übernahme	Anordnungs-soll	Ist	Neue Kassenreste	HH-Ansatz +Nachträge	mehr+ weniger-
Globalber. Vorjahr		neue HH-Reste aus üpl.	Anordnungen auf HH-Reste	Neue HH-Reste	Globalber. lfd. Jahr	Rech.-Erg.		Soll-übertrag	üpl.-/apl.
<b>61400</b>	<b>Bodenordnung (alt Umlegung von Grundstücken)</b>								
<b>61400.65410</b>	<b>Reisekosten</b>								
							Haushaltsvermerk: 1	Verf.-Ber.: 11	
0,00	0,00	0,00	0,00	0,00	0,00	0,00	0,00	150,00	-150,00
0,00		0,00	0,00	0,00	0,00	0,00		0,00	0,00
<b>61400.65420</b>	<b>Fahrtkosten und km-Geldentschädigung</b>								
							Haushaltsvermerk: 1	Verf.-Ber.: 67	
0,00	0,00	0,00	0,00	0,00	0,00	0,00	0,00	300,00	-300,00
0,00		0,00	0,00	0,00	0,00	0,00		0,00	0,00
<b>Zwischensumme</b>	<b>Ausgabe:</b>								
0,00	0,00	0,00	0,00	0,00	475.102,86	475.102,86	0,00	558.409,00	-3.766,08
0,00		0,00	0,00	0,00	0,00	475.102,86		-79.540,06	0,00
<b>Summe UA</b>	<b>Einnahme:</b>								
0,00	0,00	0,00	0,00	0,00	0,00	0,00	0,00	0,00	0,00
0,00		0,00	0,00	0,00	0,00	0,00		0,00	0,00
<b>Summe UA</b>	<b>Ausgabe:</b>								
0,00	0,00	0,00	0,00	0,00	475.102,86	475.102,86	0,00	558.409,00	-3.766,08
0,00		0,00	0,00	0,00	0,00	475.102,86		-79.540,06	0,00
<b>Summe UA</b>	<b>Differenz:</b>								
0,00	0,00	0,00	0,00	0,00	-475.102,86	-475.102,86	0,00	-558.409,00	3.766,08
0,00		0,00	0,00	0,00	0,00	-475.102,86		79.540,06	0,00

# Jahresrechnung Verwaltungshaushalt 2014 (in EUR)

Kassenreste	Abgänge auf Kassenreste	HH-Reste	Abgänge auf HH-Reste	HH-Reste Übernahme	Anordnungs-soll	Ist	Neue Kassenreste	HH-Ansatz +Nachträge	mehr+ weniger-	
Globalber. Vorjahr		neue HH-Reste aus üpl.	Anordnungen auf HH-Reste	Neue HH-Reste	Globalber. lfd. Jahr	Rech.-Erg.		Soll-übertrag	üpl.-/apl.	
<b>61500</b>	<b>Städtebauliche Sanierungs- und Entwicklungsmaßnahmen</b>									
<b>61500.17100</b>	<b>Zuweisungen und Zuschüsse für laufende Zwecke vom Land</b>									
	3,69	3,69	0,00	0,00	0,00	296.239,52	296.239,52	0,00	275.700,00	20.539,52
	0,00		0,00	0,00	0,00	0,00	296.235,83	0,00	0,00	0,00
<b>61500.17110</b>	<b>Zuweisung/Zuschüsse für lfd. Zwecke</b>									
	0,00	0,00	0,00	0,00	0,00	7.300,00	7.300,00	0,00	6.700,00	600,00
	0,00		0,00	0,00	0,00	0,00	7.300,00	0,00	0,00	0,00
<b>Zwischensumme</b>	<b>Einnahme:</b>									
	<b>3,69</b>	<b>3,69</b>	<b>0,00</b>	<b>0,00</b>	<b>0,00</b>	<b>303.539,52</b>	<b>303.539,52</b>	<b>0,00</b>	<b>282.400,00</b>	<b>21.139,52</b>
	<b>0,00</b>		<b>0,00</b>	<b>0,00</b>	<b>0,00</b>	<b>0,00</b>	<b>303.535,83</b>		<b>0,00</b>	<b>0,00</b>
<b>61500.51100</b>	<b>Ordnungsmaßnahmen Bauhütte Petersberg</b>									
	0,00	0,00	0,00	0,00	0,00	184.845,46	184.845,46	0,00	200.000,00	-19.450,00
	0,00		0,00	0,00	0,00	0,00	184.845,46		4.295,46	-19.450,00
<b>61500.63600</b>	<b>Öffentlichkeitsarbeit</b>									
	0,00	0,00	0,00	0,00	0,00	0,00	0,00	0,00	10.000,00	-7.600,00
	0,00		0,00	0,00	0,00	0,00	0,00		-2.400,00	-7.600,00
<b>61500.65510</b>	<b>Vergütung an Dritte für Gutachten, Konzepte, Planungs- und Betreuungsleistungen</b>									
	0,00	0,00	0,00	0,00	0,00	179.192,86	179.192,86	0,00	177.000,00	4.348,51
	0,00		0,00	0,00	0,00	0,00	179.192,86		-2.155,65	25.000,00
<b>61500.71100</b>	<b>Rückzahlung von Zuweisungen und Zuschüssen</b>									
	0,00	0,00	0,00	0,00	0,00	2.901,36	2.901,36	0,00	0,00	2.901,36
	0,00		0,00	0,00	0,00	0,00	2.901,36		0,00	2.902,00
<b>61500.84800</b>	<b>Sonstige Finanzausgaben</b>									
	0,00	0,00	0,00	0,00	0,00	260,19	260,19	0,00	0,00	0,00
	0,00		0,00	0,00	0,00	0,00	260,19		260,19	0,00
<b>Zwischensumme</b>	<b>Ausgabe:</b>									
	<b>0,00</b>	<b>0,00</b>	<b>0,00</b>	<b>0,00</b>	<b>0,00</b>	<b>367.199,87</b>	<b>367.199,87</b>	<b>0,00</b>	<b>387.000,00</b>	<b>-19.800,13</b>
	<b>0,00</b>		<b>0,00</b>	<b>0,00</b>	<b>0,00</b>	<b>0,00</b>	<b>367.199,87</b>		<b>0,00</b>	<b>852,00</b>



# Jahresrechnung Verwaltungshaushalt 2014 (in EUR)

Kassenreste	Abgänge auf Kassenreste	HH-Reste	Abgänge auf HH-Reste	HH-Reste Übernahme	Anordnungs-soll	Ist	Neue Kassenreste	HH-Ansatz +Nachträge	mehr+ weniger-	
Globalber. Vorjahr		neue HH-Reste aus üpl.	Anordnungen auf HH-Reste	Neue HH-Reste	Globalber. lfd. Jahr	Rech.-Erg.		Soll-übertrag	üpl.-/apl.	
<b>61500</b>	<b>Städtebauliche Sanierungs- und Entwicklungsmaßnahmen</b>									
<b>Summe UA</b>	<b>Einnahme:</b>									
	3,69	3,69	0,00	0,00	0,00	303.539,52	303.539,52	0,00	282.400,00	21.139,52
	0,00		0,00	0,00	0,00	0,00	303.535,83		0,00	0,00
<b>Summe UA</b>	<b>Ausgabe:</b>									
	0,00	0,00	0,00	0,00	0,00	367.199,87	367.199,87	0,00	387.000,00	-19.800,13
	0,00		0,00	0,00	0,00	0,00	367.199,87		0,00	852,00
<b>Summe UA</b>	<b>Differenz:</b>									
	3,69	3,69	0,00	0,00	0,00	-63.660,35	-63.660,35	0,00	-104.600,00	40.939,65
	0,00		0,00	0,00	0,00	0,00	-63.664,04		0,00	-852,00

# Jahresrechnung Verwaltungshaushalt 2014 (in EUR)

Kassenreste	Abgänge auf Kassenreste	HH-Reste	Abgänge auf HH-Reste	HH-Reste Übernahme	Anordnungs-soll	Ist	Neue Kassenreste	HH-Ansatz +Nachträge	mehr+ weniger-
Globalber. Vorjahr		neue HH-Reste aus üpl.	Anordnungen auf HH-Reste	Neue HH-Reste	Globalber. lfd. Jahr	Rech.-Erg.		Soll-übertrag	üpl.-/apl.
<b>61502</b>	<b>Sonderprogramm städtebauliche Sanierungsmaßnahmen</b>								
<b>61502.84800</b>	<b>Zinsen für zurückzuzahlende Fördermittel</b>								
							<b>Haushaltsvermerk: 1</b>	<b>Verf.-Ber.: 61</b>	
0,00	0,00	0,00	0,00	0,00	848,53	848,53	0,00	1.700,00	-851,47
0,00		0,00	0,00	0,00	0,00	848,53		0,00	0,00
<b>Zwischensumme</b>	<b>Ausgabe:</b>								
<b>0,00</b>	<b>0,00</b>	<b>0,00</b>	<b>0,00</b>	<b>0,00</b>	<b>848,53</b>	<b>848,53</b>	<b>0,00</b>	<b>1.700,00</b>	<b>-851,47</b>
<b>0,00</b>		<b>0,00</b>	<b>0,00</b>	<b>0,00</b>	<b>0,00</b>	<b>848,53</b>		<b>0,00</b>	<b>0,00</b>
<b>Summe UA</b>	<b>Einnahme:</b>								
<b>0,00</b>	<b>0,00</b>	<b>0,00</b>	<b>0,00</b>	<b>0,00</b>	<b>0,00</b>	<b>0,00</b>	<b>0,00</b>	<b>0,00</b>	<b>0,00</b>
<b>0,00</b>		<b>0,00</b>	<b>0,00</b>	<b>0,00</b>	<b>0,00</b>	<b>0,00</b>		<b>0,00</b>	<b>0,00</b>
<b>Summe UA</b>	<b>Ausgabe:</b>								
<b>0,00</b>	<b>0,00</b>	<b>0,00</b>	<b>0,00</b>	<b>0,00</b>	<b>848,53</b>	<b>848,53</b>	<b>0,00</b>	<b>1.700,00</b>	<b>-851,47</b>
<b>0,00</b>		<b>0,00</b>	<b>0,00</b>	<b>0,00</b>	<b>0,00</b>	<b>848,53</b>		<b>0,00</b>	<b>0,00</b>
<b>Summe UA</b>	<b>Differenz:</b>								
<b>0,00</b>	<b>0,00</b>	<b>0,00</b>	<b>0,00</b>	<b>0,00</b>	<b>-848,53</b>	<b>-848,53</b>	<b>0,00</b>	<b>-1.700,00</b>	<b>851,47</b>
<b>0,00</b>		<b>0,00</b>	<b>0,00</b>	<b>0,00</b>	<b>0,00</b>	<b>-848,53</b>		<b>0,00</b>	<b>0,00</b>

# Jahresrechnung Verwaltungshaushalt 2014 (in EUR)

Kassenreste	Abgänge auf Kassenreste	HH-Reste	Abgänge auf HH-Reste	HH-Reste Übernahme	Anordnungs-soll	Ist	Neue Kassenreste	HH-Ansatz +Nachträge	mehr+ weniger-	
Globalber. Vorjahr		neue HH-Reste aus üpl.	Anordnungen auf HH-Reste	Neue HH-Reste	Globalber. lfd. Jahr	Rech.-Erg.		Soll-übertrag	üpl.-/apl.	
<b>61507</b>	<b>Bund-Länder-Programm "Soziale Stadt"</b>									
<b>61507.17100</b>	<b>Zuweisungen und Zuschüsse für laufende Zwecke vom Land</b>								<b>Verf.-Ber.: 61</b>	
0,00	0,00	0,00	0,00	0,00	44.707,38	44.707,38	0,00	102.600,00	-57.892,62	
0,00		0,00	0,00	0,00	0,00	44.707,38		0,00	0,00	
<b>Zwischensumme</b>	<b>Einnahme:</b>									
<b>0,00</b>	<b>0,00</b>	<b>0,00</b>	<b>0,00</b>	<b>0,00</b>	<b>44.707,38</b>	<b>44.707,38</b>	<b>0,00</b>	<b>102.600,00</b>	<b>-57.892,62</b>	
<b>0,00</b>		<b>0,00</b>	<b>0,00</b>	<b>0,00</b>	<b>0,00</b>	<b>44.707,38</b>		<b>0,00</b>	<b>0,00</b>	
<b>61507.51100</b>	<b>Unterhalt sonstiges unbewegliches Vermögen (Instandsetzung, Straßen,- und Freiraumgestaltung)</b>						<b>Haushaltsvermerk: 1</b>	<b>Verf.-Ber.: 61</b>		
0,00	0,00	0,00	0,00	0,00	0,00	0,00	0,00	50.000,00	-50.000,00	
0,00		0,00	0,00	0,00	0,00	0,00		0,00	0,00	
<b>61507.63600</b>	<b>Öffentlichkeitsarbeit</b>						<b>Haushaltsvermerk: 1</b>	<b>Verf.-Ber.: 61</b>		
0,00	0,00	0,00	0,00	0,00	11.665,62	11.665,62	0,00	16.000,00	-4.334,38	
0,00		0,00	0,00	0,00	0,00	11.665,62		0,00	0,00	
<b>61507.65510</b>	<b>Vergütung an Dritte (Gutachten, Konzepte, Planungs- und Betreuungsleistungen)</b>						<b>Haushaltsvermerk: 1</b>	<b>Verf.-Ber.: 61</b>		
0,00	0,00	0,00	0,00	0,00	27.747,85	27.747,85	0,00	88.000,00	-60.252,15	
0,00		0,00	0,00	0,00	0,00	27.747,85		0,00	-10.000,00	
<b>61507.65520</b>	<b>Vergütung an Dritte (Voruntersuchung Erfurt Süd-Ost)</b>						<b>Verf.-Ber.: 61</b>			
0,00	0,00	0,00	0,00	0,00	24.597,30	24.597,30	0,00	0,00	24.597,30	
0,00		0,00	0,00	0,00	0,00	24.597,30		0,00	25.000,00	
<b>Zwischensumme</b>	<b>Ausgabe:</b>									
<b>0,00</b>	<b>0,00</b>	<b>0,00</b>	<b>0,00</b>	<b>0,00</b>	<b>64.010,77</b>	<b>64.010,77</b>	<b>0,00</b>	<b>154.000,00</b>	<b>-89.989,23</b>	
<b>0,00</b>		<b>0,00</b>	<b>0,00</b>	<b>0,00</b>	<b>0,00</b>	<b>64.010,77</b>		<b>0,00</b>	<b>15.000,00</b>	
<b>Summe UA</b>	<b>Einnahme:</b>									
<b>0,00</b>	<b>0,00</b>	<b>0,00</b>	<b>0,00</b>	<b>0,00</b>	<b>44.707,38</b>	<b>44.707,38</b>	<b>0,00</b>	<b>102.600,00</b>	<b>-57.892,62</b>	
<b>0,00</b>		<b>0,00</b>	<b>0,00</b>	<b>0,00</b>	<b>0,00</b>	<b>44.707,38</b>		<b>0,00</b>	<b>0,00</b>	
<b>Summe UA</b>	<b>Ausgabe:</b>									
<b>0,00</b>	<b>0,00</b>	<b>0,00</b>	<b>0,00</b>	<b>0,00</b>	<b>64.010,77</b>	<b>64.010,77</b>	<b>0,00</b>	<b>154.000,00</b>	<b>-89.989,23</b>	
<b>0,00</b>		<b>0,00</b>	<b>0,00</b>	<b>0,00</b>	<b>0,00</b>	<b>64.010,77</b>		<b>0,00</b>	<b>15.000,00</b>	
<b>Summe UA</b>	<b>Differenz:</b>									
<b>0,00</b>	<b>0,00</b>	<b>0,00</b>	<b>0,00</b>	<b>0,00</b>	<b>-19.303,39</b>	<b>-19.303,39</b>	<b>0,00</b>	<b>-51.400,00</b>	<b>32.096,61</b>	
<b>0,00</b>		<b>0,00</b>	<b>0,00</b>	<b>0,00</b>	<b>0,00</b>	<b>-19.303,39</b>		<b>0,00</b>	<b>-15.000,00</b>	

# Jahresrechnung Verwaltungshaushalt 2014 (in EUR)

Kassenreste	Abgänge auf Kassenreste	HH-Reste	Abgänge auf HH-Reste	HH-Reste Übernahme	Anordnungs-soll	Ist	Neue Kassenreste	HH-Ansatz +Nachträge	mehr+ weniger-
Globalber. Vorjahr		neue HH-Reste aus üpl.	Anordnungen auf HH-Reste	Neue HH-Reste	Globalber. lfd. Jahr	Rech.-Erg.		Soll-übertrag	üpl.-/apl.
<b>61508</b>	<b>Bundesförderprogramm " Stadtbau Ost"</b>								
<b>61508.17110</b>	<b>Zuweisungen vom Land für Sicherungsmaßnahmen</b>								
									<b>Verf.-Ber.: 61</b>
0,00	0,00	0,00	0,00	0,00	146.675,00	146.675,00	0,00	550.000,00	-403.325,00
0,00		0,00	0,00	0,00	0,00	146.675,00		0,00	0,00
<b>Zwischensumme</b>	<b>Einnahme:</b>								
<b>0,00</b>	<b>0,00</b>	<b>0,00</b>	<b>0,00</b>	<b>0,00</b>	<b>146.675,00</b>	<b>146.675,00</b>	<b>0,00</b>	<b>550.000,00</b>	<b>-403.325,00</b>
<b>0,00</b>		<b>0,00</b>	<b>0,00</b>	<b>0,00</b>	<b>0,00</b>	<b>146.675,00</b>		<b>0,00</b>	<b>0,00</b>
<b>61508.71710</b>	<b>Zuweisungen an private Unternehmen für Sicherungsmaßnahmen</b>								
									<b>Verf.-Ber.: 61</b>
0,00	0,00	0,00	0,00	0,00	153.975,00	153.975,00	0,00	550.000,00	-396.025,00
0,00		0,00	0,00	0,00	0,00	153.975,00		0,00	0,00
<b>Zwischensumme</b>	<b>Ausgabe:</b>								
<b>0,00</b>	<b>0,00</b>	<b>0,00</b>	<b>0,00</b>	<b>0,00</b>	<b>153.975,00</b>	<b>153.975,00</b>	<b>0,00</b>	<b>550.000,00</b>	<b>-396.025,00</b>
<b>0,00</b>		<b>0,00</b>	<b>0,00</b>	<b>0,00</b>	<b>0,00</b>	<b>153.975,00</b>		<b>0,00</b>	<b>0,00</b>
<b>Summe UA</b>	<b>Einnahme:</b>								
<b>0,00</b>	<b>0,00</b>	<b>0,00</b>	<b>0,00</b>	<b>0,00</b>	<b>146.675,00</b>	<b>146.675,00</b>	<b>0,00</b>	<b>550.000,00</b>	<b>-403.325,00</b>
<b>0,00</b>		<b>0,00</b>	<b>0,00</b>	<b>0,00</b>	<b>0,00</b>	<b>146.675,00</b>		<b>0,00</b>	<b>0,00</b>
<b>Summe UA</b>	<b>Ausgabe:</b>								
<b>0,00</b>	<b>0,00</b>	<b>0,00</b>	<b>0,00</b>	<b>0,00</b>	<b>153.975,00</b>	<b>153.975,00</b>	<b>0,00</b>	<b>550.000,00</b>	<b>-396.025,00</b>
<b>0,00</b>		<b>0,00</b>	<b>0,00</b>	<b>0,00</b>	<b>0,00</b>	<b>153.975,00</b>		<b>0,00</b>	<b>0,00</b>
<b>Summe UA</b>	<b>Differenz:</b>								
<b>0,00</b>	<b>0,00</b>	<b>0,00</b>	<b>0,00</b>	<b>0,00</b>	<b>-7.300,00</b>	<b>-7.300,00</b>	<b>0,00</b>	<b>0,00</b>	<b>-7.300,00</b>
<b>0,00</b>		<b>0,00</b>	<b>0,00</b>	<b>0,00</b>	<b>0,00</b>	<b>-7.300,00</b>		<b>0,00</b>	<b>0,00</b>

# Jahresrechnung Verwaltungshaushalt 2014 (in EUR)

Kassenreste	Abgänge auf Kassenreste	HH-Reste	Abgänge auf HH-Reste	HH-Reste Übernahme	Anordnungs-soll	Ist	Neue Kassenreste	HH-Ansatz +Nachträge	mehr+ weniger-
Globalber. Vorjahr		neue HH-Reste aus üpl.	Anordnungen auf HH-Reste	Neue HH-Reste	Globalber. lfd. Jahr	Rech.-Erg.		Soll-übertrag	üpl.-/apl.
<b>61530</b>	<b>Dorferneuerungsprogramm</b>								
<b>61530.17100</b>	<b>Zuweisungen und Zuschüsse für laufende Zwecke vom Land</b>								
									<b>Verf.-Ber.: 61</b>
0,00	0,00	0,00	0,00	0,00	1.412,94	1.412,94	0,00	0,00	1.412,94
0,00		0,00	0,00	0,00	0,00	1.412,94		0,00	0,00
<b>Zwischensumme</b>	<b>Einnahme:</b>								
<b>0,00</b>	<b>0,00</b>	<b>0,00</b>	<b>0,00</b>	<b>0,00</b>	<b>1.412,94</b>	<b>1.412,94</b>	<b>0,00</b>	<b>0,00</b>	<b>1.412,94</b>
<b>0,00</b>		<b>0,00</b>	<b>0,00</b>	<b>0,00</b>	<b>0,00</b>	<b>1.412,94</b>		<b>0,00</b>	<b>0,00</b>
<b>61530.65510</b>	<b>Sachverständigen- und Gutachterkosten</b>								
	<b>Betreuungsleistungen</b>								
									<b>Haushaltsvermerk: 1</b>
0,00	0,00	0,00	0,00	0,00	0,00	0,00	0,00	4.000,00	-4.000,00
0,00		0,00	0,00	0,00	0,00	0,00		0,00	-4.000,00
<b>Zwischensumme</b>	<b>Ausgabe:</b>								
<b>0,00</b>	<b>0,00</b>	<b>0,00</b>	<b>0,00</b>	<b>0,00</b>	<b>0,00</b>	<b>0,00</b>	<b>0,00</b>	<b>4.000,00</b>	<b>-4.000,00</b>
<b>0,00</b>		<b>0,00</b>	<b>0,00</b>	<b>0,00</b>	<b>0,00</b>	<b>0,00</b>		<b>0,00</b>	<b>-4.000,00</b>
<b>Summe UA</b>	<b>Einnahme:</b>								
<b>0,00</b>	<b>0,00</b>	<b>0,00</b>	<b>0,00</b>	<b>0,00</b>	<b>1.412,94</b>	<b>1.412,94</b>	<b>0,00</b>	<b>0,00</b>	<b>1.412,94</b>
<b>0,00</b>		<b>0,00</b>	<b>0,00</b>	<b>0,00</b>	<b>0,00</b>	<b>1.412,94</b>		<b>0,00</b>	<b>0,00</b>
<b>Summe UA</b>	<b>Ausgabe:</b>								
<b>0,00</b>	<b>0,00</b>	<b>0,00</b>	<b>0,00</b>	<b>0,00</b>	<b>0,00</b>	<b>0,00</b>	<b>0,00</b>	<b>4.000,00</b>	<b>-4.000,00</b>
<b>0,00</b>		<b>0,00</b>	<b>0,00</b>	<b>0,00</b>	<b>0,00</b>	<b>0,00</b>		<b>0,00</b>	<b>-4.000,00</b>
<b>Summe UA</b>	<b>Differenz:</b>								
<b>0,00</b>	<b>0,00</b>	<b>0,00</b>	<b>0,00</b>	<b>0,00</b>	<b>1.412,94</b>	<b>1.412,94</b>	<b>0,00</b>	<b>-4.000,00</b>	<b>5.412,94</b>
<b>0,00</b>		<b>0,00</b>	<b>0,00</b>	<b>0,00</b>	<b>0,00</b>	<b>1.412,94</b>		<b>0,00</b>	<b>4.000,00</b>

# Jahresrechnung Verwaltungshaushalt 2014 (in EUR)

Kassenreste	Abgänge auf Kassenreste	HH-Reste	Abgänge auf HH-Reste	HH-Reste Übernahme	Anordnungs-soll	Ist	Neue Kassenreste	HH-Ansatz +Nachträge	mehr+ weniger-
Globalber. Vorjahr		neue HH-Reste aus üpl.	Anordnungen auf HH-Reste	Neue HH-Reste	Globalber. lfd. Jahr	Rech.-Erg.		Soll-übertrag	üpl.-/apl.
<b>61540</b>	<b>Bundesgartenschau 2021</b>								
<b>61540.65510</b>	<b>Verkehrskonzept BUGA</b>								
									<b>Verf.-Ber.: 61</b>
0,00	0,00	0,00	0,00	0,00	21.063,00	21.063,00	0,00	75.000,00	-53.937,00
0,00		0,00	0,00	0,00	0,00	21.063,00		0,00	-25.000,00
<b>61540.86500</b>	<b>Zuführung zum VMH Sonderrücklage BUGA</b>								
									<b>Verf.-Ber.: 20</b>
0,00	0,00	0,00	0,00	0,00	0,00	0,00	0,00	200.000,00	-200.000,00
0,00		0,00	0,00	0,00	0,00	0,00		0,00	0,00
<b>Zwischensumme</b>	<b>Ausgabe:</b>								
0,00	0,00	0,00	0,00	0,00	21.063,00	21.063,00	0,00	275.000,00	-253.937,00
0,00		0,00	0,00	0,00	0,00	21.063,00		0,00	-25.000,00
<b>Summe UA</b>	<b>Einnahme:</b>								
0,00	0,00	0,00	0,00	0,00	0,00	0,00	0,00	0,00	0,00
0,00		0,00	0,00	0,00	0,00	0,00		0,00	0,00
<b>Summe UA</b>	<b>Ausgabe:</b>								
0,00	0,00	0,00	0,00	0,00	21.063,00	21.063,00	0,00	275.000,00	-253.937,00
0,00		0,00	0,00	0,00	0,00	21.063,00		0,00	-25.000,00
<b>Summe UA</b>	<b>Differenz:</b>								
0,00	0,00	0,00	0,00	0,00	-21.063,00	-21.063,00	0,00	-275.000,00	253.937,00
0,00		0,00	0,00	0,00	0,00	-21.063,00		0,00	25.000,00

# Jahresrechnung Verwaltungshaushalt 2014 (in EUR)

Kassenreste	Abgänge auf Kassenreste	HH-Reste	Abgänge auf HH-Reste	HH-Reste Übernahme	Anordnungs-soll	Ist	Neue Kassenreste	HH-Ansatz +Nachträge	mehr+ weniger-
Globalber. Vorjahr		neue HH-Reste aus üpl.	Anordnungen auf HH-Reste	Neue HH-Reste	Globalber. lfd. Jahr	Rech.-Erg.		Soll-übertrag	üpl.-/apl.
<b>62000</b>	<b>Wohnungsbauförderung</b>								
<b>62000.26011</b>	<b>Einnahmen aus Bußgeldverfahren</b>								
							Haushaltsvermerk: PK	Verf.-Ber.: 50	
542,48	0,00	0,00	0,00	0,00	0,00	0,00	542,48	0,00	0,00
0,00		0,00	0,00	0,00	0,00	0,00		0,00	0,00
<b>Zwischensumme</b>	<b>Einnahme:</b>								
<b>542,48</b>	<b>0,00</b>	<b>0,00</b>	<b>0,00</b>	<b>0,00</b>	<b>0,00</b>	<b>0,00</b>	<b>542,48</b>	<b>0,00</b>	<b>0,00</b>
<b>0,00</b>		<b>0,00</b>	<b>0,00</b>	<b>0,00</b>	<b>0,00</b>	<b>0,00</b>		<b>0,00</b>	<b>0,00</b>
<b>Summe UA</b>	<b>Einnahme:</b>								
<b>542,48</b>	<b>0,00</b>	<b>0,00</b>	<b>0,00</b>	<b>0,00</b>	<b>0,00</b>	<b>0,00</b>	<b>542,48</b>	<b>0,00</b>	<b>0,00</b>
<b>0,00</b>		<b>0,00</b>	<b>0,00</b>	<b>0,00</b>	<b>0,00</b>	<b>0,00</b>		<b>0,00</b>	<b>0,00</b>
<b>Summe UA</b>	<b>Ausgabe:</b>								
<b>0,00</b>	<b>0,00</b>	<b>0,00</b>	<b>0,00</b>	<b>0,00</b>	<b>0,00</b>	<b>0,00</b>	<b>0,00</b>	<b>0,00</b>	<b>0,00</b>
<b>0,00</b>		<b>0,00</b>	<b>0,00</b>	<b>0,00</b>	<b>0,00</b>	<b>0,00</b>		<b>0,00</b>	<b>0,00</b>
<b>Summe UA</b>	<b>Differenz:</b>								
<b>542,48</b>	<b>0,00</b>	<b>0,00</b>	<b>0,00</b>	<b>0,00</b>	<b>0,00</b>	<b>0,00</b>	<b>542,48</b>	<b>0,00</b>	<b>0,00</b>
<b>0,00</b>		<b>0,00</b>	<b>0,00</b>	<b>0,00</b>	<b>0,00</b>	<b>0,00</b>		<b>0,00</b>	<b>0,00</b>

# Jahresrechnung Verwaltungshaushalt 2014 (in EUR)

Kassenreste	Abgänge auf Kassenreste	HH-Reste	Abgänge auf HH-Reste	HH-Reste Übernahme	Anordnungs-soll	Ist	Neue Kassenreste	HH-Ansatz +Nachträge	mehr+ weniger-
Globalber. Vorjahr		neue HH-Reste aus üpl.	Anordnungen auf HH-Reste	Neue HH-Reste	Globalber. lfd. Jahr	Rech.-Erg.		Soll-übertrag	üpl.-/apl.
<b>62040</b>	<b>Kommunale Wohnungsgesellschaft mbH</b>								
<b>62040.21000</b>	<b>Gewinnanteile von wirtschaftlichen Unternehmen und aus Beteiligungen</b>								
								<b>Verf.-Ber.: 80</b>	
0,00	0,00	0,00	0,00	0,00	500.000,00	500.000,00	0,00	500.000,00	0,00
0,00		0,00	0,00	0,00	0,00	500.000,00		0,00	0,00
<b>Zwischensumme</b>	<b>Einnahme:</b>								
<b>0,00</b>	<b>0,00</b>	<b>0,00</b>	<b>0,00</b>	<b>0,00</b>	<b>500.000,00</b>	<b>500.000,00</b>	<b>0,00</b>	<b>500.000,00</b>	<b>0,00</b>
<b>0,00</b>		<b>0,00</b>	<b>0,00</b>	<b>0,00</b>	<b>0,00</b>	<b>500.000,00</b>		<b>0,00</b>	<b>0,00</b>
<b>Summe UA</b>	<b>Einnahme:</b>								
<b>0,00</b>	<b>0,00</b>	<b>0,00</b>	<b>0,00</b>	<b>0,00</b>	<b>500.000,00</b>	<b>500.000,00</b>	<b>0,00</b>	<b>500.000,00</b>	<b>0,00</b>
<b>0,00</b>		<b>0,00</b>	<b>0,00</b>	<b>0,00</b>	<b>0,00</b>	<b>500.000,00</b>		<b>0,00</b>	<b>0,00</b>
<b>Summe UA</b>	<b>Ausgabe:</b>								
<b>0,00</b>	<b>0,00</b>	<b>0,00</b>	<b>0,00</b>	<b>0,00</b>	<b>0,00</b>	<b>0,00</b>	<b>0,00</b>	<b>0,00</b>	<b>0,00</b>
<b>0,00</b>		<b>0,00</b>	<b>0,00</b>	<b>0,00</b>	<b>0,00</b>	<b>0,00</b>	<b>0,00</b>	<b>0,00</b>	<b>0,00</b>
<b>Summe UA</b>	<b>Differenz:</b>								
<b>0,00</b>	<b>0,00</b>	<b>0,00</b>	<b>0,00</b>	<b>0,00</b>	<b>500.000,00</b>	<b>500.000,00</b>	<b>0,00</b>	<b>500.000,00</b>	<b>0,00</b>
<b>0,00</b>		<b>0,00</b>	<b>0,00</b>	<b>0,00</b>	<b>0,00</b>	<b>500.000,00</b>		<b>0,00</b>	<b>0,00</b>



# Jahresrechnung Verwaltungshaushalt 2014 (in EUR)

Kassenreste	Abgänge auf Kassenreste	HH-Reste	Abgänge auf HH-Reste	HH-Reste Übernahme	Anordnungs-soll	Ist	Neue Kassenreste	HH-Ansatz +Nachträge	mehr+ weniger-	
Globalber. Vorjahr		neue HH-Reste aus üpl.	Anordnungen auf HH-Reste	Neue HH-Reste	Globalber. lfd. Jahr	Rech.-Erg.		Soll-übertrag	üpl./apl.	
<b>62230</b>	<b>Wohnungsbauförderung Wohngebiet Marienhöhe</b>									
<b>62230.41610</b>	<b>Beschäftigungsentgelte</b>									
		0,00	0,00	0,00	0,00	0,00	0,00	15.000,00	-15.000,00	
	0,00	0,00	0,00	0,00	0,00	0,00	0,00	0,00	0,00	
<b>62230.52151</b>	<b>Anschaffung ab 60 bis 410 EUR von geringwertigen Maschinen und Geräten</b>									
		0,00	0,00	0,00	0,00	0,00	0,00	2.000,00	-2.000,00	
	0,00	0,00	0,00	0,00	0,00	0,00	0,00	0,00	0,00	
<b>62230.52500</b>	<b>Unterhaltung amtsspezifische Hard- und Software</b>									
		0,00	0,00	0,00	0,00	0,00	0,00	2.000,00	-2.000,00	
	0,00	0,00	0,00	0,00	0,00	0,00	0,00	0,00	-2.000,00	
<b>62230.65100</b>	<b>Amtsspezifische Fachliteratur und Medien</b>									
		0,00	0,00	0,00	0,00	53,00	53,00	500,00	-447,00	
	0,00	0,00	0,00	0,00	0,00	0,00	53,00	0,00	0,00	
<b>62230.65410</b>	<b>Reisekosten</b>									
		0,00	0,00	0,00	0,00	0,00	0,00	2.000,00	-2.000,00	
	0,00	0,00	0,00	0,00	0,00	0,00	0,00	0,00	0,00	
<b>62230.65500</b>	<b>Sachverständigen-, Gerichts- und ähnliche Kosten Qualitätssicherung/Beirat</b>									
		0,00	0,00	0,00	0,00	0,00	0,00	25.000,00	-25.000,00	
	0,00	0,00	0,00	0,00	0,00	0,00	0,00	0,00	-25.000,00	
<b>62230.65850</b>	<b>sonstige Geschäftsausgaben</b>									
		0,00	0,00	0,00	0,00	1.178,10	1.178,10	1.500,00	-321,90	
	0,00	0,00	0,00	0,00	0,00	0,00	1.178,10	0,00	0,00	
<b>Zwischensumme</b>	<b>Ausgabe:</b>	<b>0,00</b>	<b>0,00</b>	<b>0,00</b>	<b>0,00</b>	<b>1.231,10</b>	<b>1.231,10</b>	<b>0,00</b>	<b>48.000,00</b>	<b>-46.768,90</b>
		<b>0,00</b>	<b>0,00</b>	<b>0,00</b>	<b>0,00</b>	<b>0,00</b>	<b>1.231,10</b>	<b>0,00</b>	<b>-27.000,00</b>	
<b>Summe UA</b>	<b>Einnahme:</b>	<b>0,00</b>	<b>0,00</b>	<b>0,00</b>	<b>0,00</b>	<b>0,00</b>	<b>0,00</b>	<b>0,00</b>	<b>0,00</b>	
		<b>0,00</b>	<b>0,00</b>	<b>0,00</b>	<b>0,00</b>	<b>0,00</b>	<b>0,00</b>	<b>0,00</b>	<b>0,00</b>	
<b>Summe UA</b>	<b>Ausgabe:</b>	<b>0,00</b>	<b>0,00</b>	<b>0,00</b>	<b>0,00</b>	<b>1.231,10</b>	<b>1.231,10</b>	<b>0,00</b>	<b>48.000,00</b>	<b>-46.768,90</b>
		<b>0,00</b>	<b>0,00</b>	<b>0,00</b>	<b>0,00</b>	<b>0,00</b>	<b>1.231,10</b>	<b>0,00</b>	<b>-27.000,00</b>	
<b>Summe UA</b>	<b>Differenz:</b>	<b>0,00</b>	<b>0,00</b>	<b>0,00</b>	<b>0,00</b>	<b>-1.231,10</b>	<b>-1.231,10</b>	<b>0,00</b>	<b>-48.000,00</b>	<b>46.768,90</b>
		<b>0,00</b>	<b>0,00</b>	<b>0,00</b>	<b>0,00</b>	<b>0,00</b>	<b>-1.231,10</b>	<b>0,00</b>	<b>27.000,00</b>	

# Jahresrechnung Verwaltungshaushalt 2014 (in EUR)

Kassenreste	Abgänge auf Kassenreste	HH-Reste	Abgänge auf HH-Reste	HH-Reste Übernahme	Anordnungs-soll	Ist	Neue Kassenreste	HH-Ansatz +Nachträge	mehr+weniger-
Globalber. Vorjahr		neue HH-Reste aus üpl.	Anordnungen auf HH-Reste	Neue HH-Reste	Globalber. lfd. Jahr	Rech.-Erg.		Soll-übertrag	üpl.-/apl.
<b>63000</b>	<b>Gemeindestraßen</b>								
<b>63000.15030</b>	<b>Energierückzahlungen aus Vorjahren</b>								
							<b>Haushaltsvermerk: 3</b>	<b>Verf.-Ber.: 66</b>	
0,00	0,00	0,00	0,00	0,00	5.835,43	5.835,43	0,00	22.000,00	-16.164,57
0,00		0,00	0,00	0,00	0,00	5.835,43		0,00	0,00
<b>63000.15060</b>	<b>Zahlungen für Schadensfälle</b>								
							<b>Haushaltsvermerk: 3</b>	<b>Verf.-Ber.: 66</b>	
1.702,29	51,28	0,00	0,00	0,00	79.550,05	73.408,48	7.792,58	0,00	79.550,05
0,00		0,00	0,00	0,00	0,00	79.498,77		0,00	71.757,23
<b>63000.16100</b>	<b>Erstattungen für Ausgaben des Verwaltungshaushalts vom Land</b>								
								<b>Verf.-Ber.: 66</b>	
21.134,40	0,00	0,00	0,00	0,00	0,00	0,00	21.134,40	0,00	0,00
0,00		0,00	0,00	0,00	0,00	0,00		0,00	0,00
<b>63000.17007</b>	<b>Zuweisung vom Bund Forschungsprojekt Smartmobility</b>								
								<b>Verf.-Ber.: 66</b>	
6.181,62	0,00	0,00	0,00	0,00	40.825,83	28.322,27	18.685,18	43.055,00	-2.229,17
0,00		0,00	0,00	0,00	0,00	40.825,83		0,00	0,00
<b>Zwischensumme</b>	<b>Einnahme:</b>								
<b>29.018,31</b>	<b>51,28</b>	<b>0,00</b>	<b>0,00</b>	<b>0,00</b>	<b>126.211,31</b>	<b>107.566,18</b>	<b>47.612,16</b>	<b>65.055,00</b>	<b>61.156,31</b>
<b>0,00</b>		<b>0,00</b>	<b>0,00</b>	<b>0,00</b>	<b>0,00</b>	<b>126.160,03</b>		<b>0,00</b>	<b>71.757,23</b>
<b>63000.41610</b>	<b>Beschäftigungsentgelte</b>								
							<b>Haushaltsvermerk: 1</b>	<b>Verf.-Ber.: 11</b>	
0,00	0,00	0,00	0,00	0,00	31.246,38	31.246,38	0,00	31.169,00	77,38
0,00		0,00	0,00	0,00	0,00	31.246,38		0,00	78,00
<b>63000.51010</b>	<b>Unterhaltung Wege, Straßen und Plätze</b>								
							<b>Haushaltsvermerk: 1</b>	<b>Verf.-Ber.: 66</b>	
0,00	0,00	0,00	0,00	0,00	1.642.472,05	1.642.472,05	0,00	2.100.000,00	140.000,00
0,00		0,00	0,00	0,00	0,00	1.642.472,05		-597.527,95	140.000,00
<b>63000.51012</b>	<b>Geh- und Radwegesanierungen</b>								
							<b>Haushaltsvermerk: 1</b>	<b>Verf.-Ber.: 66</b>	
0,00	0,00	0,00	0,00	0,00	1.005.750,93	1.005.750,93	0,00	370.000,00	0,00
0,00		0,00	0,00	0,00	0,00	1.005.750,93		635.750,93	0,00
<b>63000.51014</b>	<b>Sicherungsmaßnahmen an Schulwegen</b>								
							<b>Haushaltsvermerk: 1</b>	<b>Verf.-Ber.: 66</b>	
0,00	0,00	0,00	0,00	0,00	14.564,82	14.564,82	0,00	16.000,00	0,00
0,00		0,00	0,00	0,00	0,00	14.564,82		-1.435,18	0,00
<b>63000.51020</b>	<b>Havarieleistungen Verkehrseinrichtungen</b>								
							<b>Haushaltsvermerk: 1</b>	<b>Verf.-Ber.: 66</b>	
0,00	0,00	0,00	0,00	0,00	32.461,42	32.461,42	0,00	20.000,00	0,00
0,00		0,00	0,00	0,00	0,00	32.461,42		12.461,42	0,00
<b>63000.51030</b>	<b>Unterhaltung von Verkehrsleit- und Sicherheitseinrichtungen</b>								
							<b>Haushaltsvermerk: 1</b>	<b>Verf.-Ber.: 66</b>	
0,00	0,00	0,00	0,00	0,00	249.841,62	249.841,62	0,00	250.000,00	0,00
0,00		0,00	0,00	0,00	0,00	249.841,62		-158,38	0,00

# Jahresrechnung Verwaltungshaushalt 2014 (in EUR)

Kassenreste	Abgänge auf Kassenreste	HH-Reste	Abgänge auf HH-Reste	HH-Reste Übernahme	Anordnungs-soll	Ist	Neue Kassenreste	HH-Ansatz +Nachträge	mehr+weniger-	
Globalber. Vorjahr		neue HH-Reste aus üpl.	Anordnungen auf HH-Reste	Neue HH-Reste	Globalber. lfd. Jahr	Rech.-Erg.		Soll-übertrag	üpl.-/apl.	
<b>63000</b>	<b>Gemeindestraßen</b>									
<b>63000.51040</b>	<b>Reinigung von Straßenabläufen</b>									
	0,00	0,00	0,00	0,00	0,00	183.798,76	183.798,76	0,00	263.300,00	0,00
	0,00		0,00	0,00	0,00	0,00	183.798,76		-79.501,24	0,00
<b>63000.51050</b>	<b>Wartung- und Unterhaltung von Lichtsignalanlagen</b>									
	0,00	0,00	0,00	0,00	0,00	77.130,27	77.130,27	0,00	70.000,00	0,00
	0,00		0,00	0,00	0,00	0,00	77.130,27		7.130,27	0,00
<b>63000.52021</b>	<b>Anschaffung von geringwertigen Gegenständen</b>									
	0,00	0,00	0,00	0,00	0,00	4.617,44	4.617,44	0,00	12.000,00	-4.700,00
	0,00		0,00	0,00	0,00	0,00	4.617,44		-2.682,56	-4.700,00
<b>63000.52500</b>	<b>Unterhaltung von amtspezifischer Hard- und Software</b>									
	0,00	0,00	0,00	0,00	0,00	67.788,44	67.788,44	0,00	62.000,00	0,00
	0,00		0,00	0,00	0,00	0,00	67.788,44		5.788,44	0,00
<b>63000.53000</b>	<b>Mieten und Pachten</b>									
	0,00	0,00	0,00	0,00	0,00	1.349,22	1.349,22	0,00	1.450,00	0,00
	0,00		0,00	0,00	0,00	0,00	1.349,22		-100,78	0,00
<b>63000.53100</b>	<b>Nutzungsentgelt Verkehrsflächen</b>									
	0,00	0,00	0,00	0,00	0,00	0,00	0,00	0,00	11.675,00	-6.434,85
	0,00		0,00	0,00	0,00	0,00	0,00		-5.240,15	0,00
<b>63000.54550</b>	<b>Städtischer Anteil an der Straßenoberflächenentwässerung</b>									
	0,00	0,00	0,00	0,00	0,00	3.903.000,00	3.903.000,00	0,00	3.903.000,00	0,00
	0,00		0,00	0,00	0,00	0,00	3.903.000,00		0,00	0,00
<b>63000.54552</b>	<b>Kosten für Außenwasserbeseitigung</b>									
	0,00	0,00	0,00	0,00	0,00	53.000,00	53.000,00	0,00	53.000,00	0,00
	0,00		0,00	0,00	0,00	0,00	53.000,00		0,00	0,00
<b>63000.61610</b>	<b>Zustandsbewertung Infrastrukturvermögen</b>									
	0,00	0,00	0,00	0,00	0,00	67.245,51	67.245,51	0,00	50.000,00	0,00
	0,00		0,00	0,00	0,00	0,00	67.245,51		17.245,51	0,00
<b>63000.61620</b>	<b>Sachausgaben Forschungsprojekt Smartmobility</b>									
	0,00	0,00	0,00	0,00	0,00	48.889,40	48.889,40	0,00	51.886,00	-2.996,60
	0,00		0,00	0,00	0,00	0,00	48.889,40		0,00	-78,00
<b>63000.62700</b>	<b>Energiekosten für Betriebszwecke der Verkehrseinrichtungen</b>									
	0,00	0,00	0,00	0,00	0,00	214.374,65	214.374,65	0,00	230.000,00	-15.625,35
	0,00		0,00	0,00	0,00	0,00	214.374,65		0,00	0,00

# Jahresrechnung Verwaltungshaushalt 2014 (in EUR)

Kassenreste	Abgänge auf Kassenreste	HH-Reste	Abgänge auf HH-Reste	HH-Reste Übernahme	Anordnungs-soll	Ist	Neue Kassenreste	HH-Ansatz +Nachträge	mehr+ weniger-
Globalber. Vorjahr		neue HH-Reste aus üpl.	Anordnungen auf HH-Reste	Neue HH-Reste	Globalber. lfd. Jahr	Rech.-Erg.		Soll-übertrag	üpl.-/apl.
<b>63000</b>	<b>Gemeindestraßen</b>								
<b>63000.64760</b>	<b>Regulierung von Schadensfällen</b>								
									<b>Verf.-Ber.: 66</b>
0,00	0,00	0,00	0,00	0,00	70.711,78	70.711,78	0,00	0,00	70.711,78
0,00		0,00	0,00	0,00	0,00	70.711,78		0,00	71.757,23
<b>63000.65500</b>	<b>Sachverständigen-, Gerichts- und ähnliche Kosten</b>								
									<b>Haushaltsvermerk: 1</b>
0,00	0,00	0,00	0,00	0,00	22.968,89	22.968,89	0,00	14.800,00	0,00
0,00		0,00	0,00	0,00	0,00	22.968,89		8.168,89	0,00
<b>63000.84800</b>	<b>Zinszahlungen</b>								
									<b>Haushaltsvermerk: 1</b>
0,00	0,00	0,00	0,00	0,00	304,39	304,39	0,00	5.000,00	-4.695,61
0,00		0,00	0,00	0,00	0,00	304,39		0,00	0,00
<b>Zwischensumme</b>	<b>Ausgabe:</b>								
0,00	0,00	0,00	0,00	0,00	7.691.515,97	7.691.515,97	0,00	7.515.280,00	176.336,75
0,00		0,00	0,00	0,00	0,00	7.691.515,97		-100,78	207.057,23
<b>Summe UA</b>	<b>Einnahme:</b>								
29.018,31	51,28	0,00	0,00	0,00	126.211,31	107.566,18	47.612,16	65.055,00	61.156,31
0,00		0,00	0,00	0,00	0,00	126.160,03		0,00	71.757,23
<b>Summe UA</b>	<b>Ausgabe:</b>								
0,00	0,00	0,00	0,00	0,00	7.691.515,97	7.691.515,97	0,00	7.515.280,00	176.336,75
0,00		0,00	0,00	0,00	0,00	7.691.515,97		-100,78	207.057,23
<b>Summe UA</b>	<b>Differenz:</b>								
29.018,31	51,28	0,00	0,00	0,00	-7.565.304,66	-7.583.949,79	47.612,16	-7.450.225,00	-115.180,44
0,00		0,00	0,00	0,00	0,00	-7.565.355,94		100,78	-135.300,00

# Jahresrechnung Verwaltungshaushalt 2014 (in EUR)

Kassenreste	Abgänge auf Kassenreste	HH-Reste	Abgänge auf HH-Reste	HH-Reste Übernahme	Anordnungs-soll	Ist	Neue Kassenreste	HH-Ansatz +Nachträge	mehr+weniger-
Globalber. Vorjahr		neue HH-Reste aus üpl.	Anordnungen auf HH-Reste	Neue HH-Reste	Globalber. lfd. Jahr	Rech.-Erg.		Soll-übertrag	üpl./apl.
<b>63003</b>	<b>Bauleistungen Brücken und sonstige Ingenieurbauwerke</b>								
<b>63003.16600</b>	<b>Ablösesumme der DBAG gemäß Eisenbahnkreuzungsgesetz</b>								
							<b>Haushaltsvermerk: 3</b>	<b>Verf.-Ber.: 66</b>	
0,00	0,00	0,00	0,00	0,00	0,00	0,00	0,00	0,00	0,00
0,00		0,00	0,00	0,00	0,00	0,00		0,00	87.790,00
<b>63003.17100</b>	<b>Zuweisungen und Zuschüsse für laufende Zwecke vom Land</b>								
								<b>Verf.-Ber.: 66</b>	
0,00	0,00	0,00	0,00	0,00	164.298,00	164.298,00	0,00	0,00	164.298,00
0,00		0,00	0,00	0,00	0,00	164.298,00		0,00	140.000,00
<b>Zwischensumme</b>	<b>Einnahme:</b>								
<b>0,00</b>	<b>0,00</b>	<b>0,00</b>	<b>0,00</b>	<b>0,00</b>	<b>164.298,00</b>	<b>164.298,00</b>	<b>0,00</b>	<b>0,00</b>	<b>164.298,00</b>
<b>0,00</b>		<b>0,00</b>	<b>0,00</b>	<b>0,00</b>	<b>0,00</b>	<b>164.298,00</b>		<b>0,00</b>	<b>227.790,00</b>
<b>63003.51000</b>	<b>Erhaltungs-u.Betriebslast an Brückenbauwerken aus Ablösesummen DB AG</b>								
								<b>Verf.-Ber.: 66</b>	
0,00	0,00	0,00	0,00	0,00	34.301,87	34.301,87	0,00	272.000,00	-237.698,13
0,00		0,00	0,00	0,00	0,00	34.301,87		0,00	87.790,00
<b>63003.51010</b>	<b>Brückeninstandsetzungen</b>								
							<b>Haushaltsvermerk: 1</b>	<b>Verf.-Ber.: 66</b>	
0,00	0,00	0,00	0,00	0,00	474.018,04	474.018,04	0,00	810.000,00	-335.981,96
0,00		0,00	0,00	0,00	0,00	474.018,04		0,00	-200.000,00
<b>63003.53010</b>	<b>Miete für bewegliches Anlagevermögen</b>								
							<b>Haushaltsvermerk: 1</b>	<b>Verf.-Ber.: 66</b>	
0,00	0,00	0,00	0,00	0,00	4.998,00	4.998,00	0,00	5.000,00	-2,00
0,00		0,00	0,00	0,00	0,00	4.998,00		0,00	0,00
<b>Zwischensumme</b>	<b>Ausgabe:</b>								
<b>0,00</b>	<b>0,00</b>	<b>0,00</b>	<b>0,00</b>	<b>0,00</b>	<b>513.317,91</b>	<b>513.317,91</b>	<b>0,00</b>	<b>1.087.000,00</b>	<b>-573.682,09</b>
<b>0,00</b>		<b>0,00</b>	<b>0,00</b>	<b>0,00</b>	<b>0,00</b>	<b>513.317,91</b>		<b>0,00</b>	<b>-112.210,00</b>
<b>Summe UA</b>	<b>Einnahme:</b>								
<b>0,00</b>	<b>0,00</b>	<b>0,00</b>	<b>0,00</b>	<b>0,00</b>	<b>164.298,00</b>	<b>164.298,00</b>	<b>0,00</b>	<b>0,00</b>	<b>164.298,00</b>
<b>0,00</b>		<b>0,00</b>	<b>0,00</b>	<b>0,00</b>	<b>0,00</b>	<b>164.298,00</b>		<b>0,00</b>	<b>227.790,00</b>
<b>Summe UA</b>	<b>Ausgabe:</b>								
<b>0,00</b>	<b>0,00</b>	<b>0,00</b>	<b>0,00</b>	<b>0,00</b>	<b>513.317,91</b>	<b>513.317,91</b>	<b>0,00</b>	<b>1.087.000,00</b>	<b>-573.682,09</b>
<b>0,00</b>		<b>0,00</b>	<b>0,00</b>	<b>0,00</b>	<b>0,00</b>	<b>513.317,91</b>		<b>0,00</b>	<b>-112.210,00</b>
<b>Summe UA</b>	<b>Differenz:</b>								
<b>0,00</b>	<b>0,00</b>	<b>0,00</b>	<b>0,00</b>	<b>0,00</b>	<b>-349.019,91</b>	<b>-349.019,91</b>	<b>0,00</b>	<b>-1.087.000,00</b>	<b>737.980,09</b>
<b>0,00</b>		<b>0,00</b>	<b>0,00</b>	<b>0,00</b>	<b>0,00</b>	<b>-349.019,91</b>		<b>0,00</b>	<b>340.000,00</b>

# Jahresrechnung Verwaltungshaushalt 2014 (in EUR)

Kassenreste	Abgänge auf Kassenreste	HH-Reste	Abgänge auf HH-Reste	HH-Reste Übernahme	Anordnungs-soll	Ist	Neue Kassenreste	HH-Ansatz +Nachträge	mehr+weniger-
Globalber. Vorjahr		neue HH-Reste aus üpl.	Anordnungen auf HH-Reste	Neue HH-Reste	Globalber. lfd. Jahr	Rech.-Erg.		Soll-übertrag	üpl./apl.
<b>63400</b>	<b>Straßenbetriebshof (Bauhof - Straßen-, Brücken- und Verkehrsunterhaltung)</b>								
<b>63400.11010</b>	<b>Benutzungsgebühren u.ä. Entgelte</b>								
							<b>Haushaltsvermerk: PK</b>	<b>Verf.-Ber.: 66</b>	
0,00	0,00	0,00	0,00	0,00	8.594,32	8.594,32	0,00	4.000,00	4.594,32
0,00		0,00	0,00	0,00	0,00	8.594,32		0,00	4.300,00
<b>63400.13010</b>	<b>Einnahmen aus Verkauf</b>								
							<b>Haushaltsvermerk: PK</b>	<b>Verf.-Ber.: 66</b>	
5.137,00	1.935,00	0,00	0,00	0,00	21.645,77	24.472,77	375,00	20.000,00	1.645,77
0,00		0,00	0,00	0,00	0,00	19.710,77		0,00	0,00
<b>63400.15030</b>	<b>Energie-Rückzahlung aus Vorjahren</b>								
							<b>Haushaltsvermerk: 3 PK</b>	<b>Verf.-Ber.: 23</b>	
0,00	0,00	0,00	0,00	0,00	11.233,69	11.233,69	0,00	0,00	11.233,69
0,00		0,00	0,00	0,00	0,00	11.233,69		0,00	11.233,69
<b>63400.15060</b>	<b>Zahlungen für Schadensfälle</b>								
							<b>Haushaltsvermerk: 3 PK</b>	<b>Verf.-Ber.: 66</b>	
975,94	0,00	0,00	0,00	0,00	50.627,19	47.009,06	4.594,07	0,00	50.627,19
0,00		0,00	0,00	0,00	0,00	50.627,19		0,00	47.009,06
<b>63400.15200</b>	<b>Entschädigungen von Versicherungen</b>								
							<b>Haushaltsvermerk: 3</b>	<b>Verf.-Ber.: 30</b>	
0,00	0,00	0,00	0,00	0,00	5.739,95	5.739,95	0,00	0,00	5.739,95
0,00		0,00	0,00	0,00	0,00	5.739,95		0,00	5.739,95
<b>63400.16911</b>	<b>Innere Leistungsverrechnung Absicherung Veranstaltungen und Märkte</b>								
								<b>Verf.-Ber.: 66</b>	
0,00	0,00	0,00	0,00	0,00	31.282,16	31.282,16	0,00	45.750,00	-14.467,84
0,00		0,00	0,00	0,00	0,00	31.282,16		0,00	0,00
<b>Zwischensumme</b>	<b>Einnahme:</b>								
<b>6.112,94</b>	<b>1.935,00</b>	<b>0,00</b>	<b>0,00</b>	<b>0,00</b>	<b>129.123,08</b>	<b>128.331,95</b>	<b>4.969,07</b>	<b>69.750,00</b>	<b>59.373,08</b>
<b>0,00</b>		<b>0,00</b>	<b>0,00</b>	<b>0,00</b>	<b>0,00</b>	<b>127.188,08</b>		<b>0,00</b>	<b>68.282,70</b>
<b>63400.41400</b>	<b>Dienstbezüge für Beschäftigte</b>								
							<b>Haushaltsvermerk: SN 1</b>	<b>Verf.-Ber.: 11</b>	
0,00	0,00	0,00	0,00	0,00	1.421.427,93	1.421.427,93	0,00	1.399.767,00	0,00
0,00		0,00	0,00	0,00	0,00	1.421.427,93		21.660,93	0,00
<b>63400.43400</b>	<b>Beiträge zu Versorgungskassen für Beschäftigte</b>								
							<b>Haushaltsvermerk: SN 1</b>	<b>Verf.-Ber.: 11</b>	
0,00	0,00	0,00	0,00	0,00	46.973,51	46.973,51	0,00	46.168,00	0,00
0,00		0,00	0,00	0,00	0,00	46.973,51		805,51	0,00
<b>63400.44400</b>	<b>Beiträge zur gesetzl. Sozialversicherung für Beschäftigte</b>								
							<b>Haushaltsvermerk: SN 1</b>	<b>Verf.-Ber.: 11</b>	
0,00	0,00	0,00	0,00	0,00	272.998,56	272.998,56	0,00	263.209,00	0,00
0,00		0,00	0,00	0,00	0,00	272.998,56		9.789,56	0,00
<b>63400.45100</b>	<b>Gesundheitsuntersuchungen u.ä.</b>								
							<b>Haushaltsvermerk: SN 1</b>	<b>Verf.-Ber.: 11</b>	
0,00	0,00	0,00	0,00	0,00	211,05	211,05	0,00	0,00	0,00
0,00		0,00	0,00	0,00	0,00	211,05		211,05	0,00

# Jahresrechnung Verwaltungshaushalt 2014 (in EUR)

Kassenreste	Abgänge auf Kassenreste	HH-Reste	Abgänge auf HH-Reste	HH-Reste Übernahme	Anordnungs-soll	Ist	Neue Kassenreste	HH-Ansatz +Nachträge	mehr+weniger-
Globalber. Vorjahr		neue HH-Reste aus üpl.	Anordnungen auf HH-Reste	Neue HH-Reste	Globalber. lfd. Jahr	Rech.-Erg.		Soll-übertrag	üpl.-/apl.
<b>63400</b>	<b>Straßenbetriebshof (Bauhof - Straßen-, Brücken- und Verkehrsunterhaltung)</b>								
<b>63400.50010</b>	<b>Gebäudeunterhaltung</b>								
							Haushaltsvermerk: SN 2	Verf.-Ber.: 23	
0,00	0,00	0,00	0,00	0,00	15.094,22	15.094,22	0,00	20.000,00	0,00
0,00		0,00	0,00	0,00	0,00	15.094,22		-4.905,78	0,00
<b>63400.50500</b>	<b>Alarm-/Feuermeldeanlagen</b>								
							Haushaltsvermerk: 1	Verf.-Ber.: 23	
0,00	0,00	0,00	0,00	0,00	0,00	0,00	0,00	2.300,00	-2.300,00
0,00		0,00	0,00	0,00	0,00	0,00		0,00	0,00
<b>63400.51010</b>	<b>Unterhaltung Straßen, Wege, Plätze</b>								
							Haushaltsvermerk: 1	Verf.-Ber.: 66	
0,00	0,00	0,00	0,00	0,00	148.905,19	148.905,19	0,00	150.000,00	0,00
0,00		0,00	0,00	0,00	0,00	148.905,19		-1.094,81	0,00
<b>63400.51012</b>	<b>Unterhaltung von Verkehrsleit- und Sicherungseinrichtungen</b>								
							Haushaltsvermerk: 1	Verf.-Ber.: 66	
0,00	0,00	0,00	0,00	0,00	169.625,11	169.625,11	0,00	170.000,00	-2.000,00
0,00		0,00	0,00	0,00	0,00	169.625,11		1.625,11	-2.000,00
<b>63400.52020</b>	<b>Anschaffung und Unterhaltung von Büro- und Einrichtungsgegenständen</b>								
							Haushaltsvermerk: 1	Verf.-Ber.: 66	
0,00	0,00	0,00	0,00	0,00	0,00	0,00	0,00	500,00	0,00
0,00		0,00	0,00	0,00	0,00	0,00		-500,00	0,00
<b>63400.52021</b>	<b>Anschaffung von geringwertigen Büro- und Einrichtungsgegenständen</b>								
							Haushaltsvermerk: 1	Verf.-Ber.: 66	
0,00	0,00	0,00	0,00	0,00	1.826,77	1.826,77	0,00	0,00	0,00
0,00		0,00	0,00	0,00	0,00	1.826,77		1.826,77	0,00
<b>63400.52150</b>	<b>Anschaffung und Unterhaltung von Maschinen und Geräten</b>								
							Haushaltsvermerk: 1	Verf.-Ber.: 66	
0,00	0,00	0,00	0,00	0,00	18.145,26	18.145,26	0,00	20.000,00	0,00
0,00		0,00	0,00	0,00	0,00	18.145,26		-1.854,74	0,00
<b>63400.52151</b>	<b>Anschaffung und Unterhaltung von geringwertigen Maschinen und Geräten</b>								
							Haushaltsvermerk: 1	Verf.-Ber.: 66	
0,00	0,00	0,00	0,00	0,00	8.096,67	8.096,67	0,00	5.500,00	0,00
0,00		0,00	0,00	0,00	0,00	8.096,67		2.596,67	0,00
<b>63400.52500</b>	<b>Unterhaltung von amtsspezifischer Hard- und Software</b>								
							Haushaltsvermerk: 1	Verf.-Ber.: 66	
0,00	0,00	0,00	0,00	0,00	4.162,34	4.162,34	0,00	5.600,00	0,00
0,00		0,00	0,00	0,00	0,00	4.162,34		-1.437,66	0,00
<b>63400.53010</b>	<b>Miete für bewegliches Anlagevermögen</b>								
							Haushaltsvermerk: 1	Verf.-Ber.: 66	
0,00	0,00	0,00	0,00	0,00	35.126,47	35.126,47	0,00	50.000,00	-6.231,53
0,00		0,00	0,00	0,00	0,00	35.126,47		-8.642,00	0,00
<b>63400.53011</b>	<b>Leasing Fahrzeuge</b>								
							Haushaltsvermerk: 1	Verf.-Ber.: 67	
0,00	0,00	0,00	0,00	0,00	29.941,06	29.941,06	0,00	41.000,00	-11.058,94
0,00		0,00	0,00	0,00	0,00	29.941,06		0,00	0,00

# Jahresrechnung Verwaltungshaushalt 2014 (in EUR)

Kassenreste	Abgänge auf Kassenreste	HH-Reste	Abgänge auf HH-Reste	HH-Reste Übernahme	Anordnungs-soll	Ist	Neue Kassenreste	HH-Ansatz +Nachträge	mehr+weniger-
Globalber. Vorjahr		neue HH-Reste aus üpl.	Anordnungen auf HH-Reste	Neue HH-Reste	Globalber. lfd. Jahr	Rech.-Erg.		Soll-übertrag	üpl.-/apl.
<b>63400</b>	<b>Straßenbetriebshof (Bauhof - Straßen-, Brücken- und Verkehrsunterhaltung)</b>								
<b>63400.54010</b>	<b>Wasser</b>								
							Haushaltsvermerk: SN 3	Verf.-Ber.: 23	
0,00	0,00	0,00	0,00	0,00	3.440,45	3.440,45	0,00	1.450,00	0,00
0,00		0,00	0,00	0,00	0,00	3.440,45		1.990,45	0,00
<b>63400.54020</b>	<b>Gas</b>								
							Haushaltsvermerk: SN 3	Verf.-Ber.: 23	
0,00	0,00	0,00	0,00	0,00	57.565,18	57.565,18	0,00	55.550,00	0,00
0,00		0,00	0,00	0,00	0,00	57.565,18		2.015,18	0,00
<b>63400.54030</b>	<b>Elektroenergie</b>								
							Haushaltsvermerk: SN 3	Verf.-Ber.: 23	
0,00	0,00	0,00	0,00	0,00	30.325,78	30.325,78	0,00	25.600,00	0,00
0,00		0,00	0,00	0,00	0,00	30.325,78		4.725,78	0,00
<b>63400.54070</b>	<b>Abwasser</b>								
							Haushaltsvermerk: SN 3	Verf.-Ber.: 23	
0,00	0,00	0,00	0,00	0,00	36.834,94	36.834,94	0,00	20.750,00	0,00
0,00		0,00	0,00	0,00	0,00	36.834,94		16.084,94	0,00
<b>63400.54100</b>	<b>Glas- und Gebäudereinigung</b>								
							Haushaltsvermerk: 1	Verf.-Ber.: 23	
0,00	0,00	0,00	0,00	0,00	6.967,47	6.967,47	0,00	6.600,00	0,00
0,00		0,00	0,00	0,00	0,00	6.967,47		367,47	0,00
<b>63400.54150</b>	<b>Sonstige Reinigungskosten</b>								
							Haushaltsvermerk: 1	Verf.-Ber.: 66	
0,00	0,00	0,00	0,00	0,00	0,00	0,00	0,00	50,00	-50,00
0,00		0,00	0,00	0,00	0,00	0,00		0,00	0,00
<b>63400.54250</b>	<b>Sonstigen Abgaben</b>								
							Haushaltsvermerk: 1	Verf.-Ber.: 23	
0,00	0,00	0,00	0,00	0,00	2.857,89	2.857,89	0,00	4.450,00	0,00
0,00		0,00	0,00	0,00	0,00	2.857,89		-1.592,11	0,00
<b>63400.54900</b>	<b>Sonstige Bewirtschaftungskosten</b>								
							Haushaltsvermerk: 1	Verf.-Ber.: 66	
0,00	0,00	0,00	0,00	0,00	12.479,81	12.479,81	0,00	8.250,00	0,00
0,00		0,00	0,00	0,00	0,00	12.479,81		4.229,81	0,00
<b>63400.55000</b>	<b>Haltung von Fahrzeugen</b>								
							Haushaltsvermerk: 1	Verf.-Ber.: 67	
0,00	0,00	0,00	0,00	0,00	161.040,82	161.040,82	0,00	165.000,00	0,00
0,00		0,00	0,00	0,00	0,00	161.040,82		-3.959,18	0,00
<b>63400.55010</b>	<b>Kfz-Steuern</b>								
							Haushaltsvermerk: 1	Verf.-Ber.: 67	
0,00	0,00	0,00	0,00	0,00	6.800,76	6.800,76	0,00	8.850,00	0,00
0,00		0,00	0,00	0,00	0,00	6.800,76		-2.049,24	0,00
<b>63400.56010</b>	<b>Dienst- und Schutzkleidung</b>								
							Haushaltsvermerk: 1	Verf.-Ber.: 66	
0,00	0,00	0,00	0,00	0,00	8.116,66	8.116,66	0,00	6.450,00	0,00
0,00		0,00	0,00	0,00	0,00	8.116,66		1.666,66	0,00



# Jahresrechnung Verwaltungshaushalt 2014 (in EUR)

Kassenreste	Abgänge auf Kassenreste	HH-Reste	Abgänge auf HH-Reste	HH-Reste Übernahme	Anordnungs-soll	Ist	Neue Kassenreste	HH-Ansatz +Nachträge	mehr+ weniger-
Globalber. Vorjahr		neue HH-Reste aus üpl.	Anordnungen auf HH-Reste	Neue HH-Reste	Globalber. lfd. Jahr	Rech.-Erg.		Soll-übertrag	üpl.-/apl.
<b>63400</b>	<b>Straßenbetriebshof (Bauhof - Straßen-, Brücken- und Verkehrsunterhaltung)</b>								
<b>63400.56200</b>	<b>externe Fortbildungskosten</b>								
	0,00	0,00	0,00	0,00	1.807,10	1.807,10	0,00	300,00	1.507,10
	0,00		0,00	0,00	0,00	1.807,10		0,00	2.000,00
								<b>Haushaltsvermerk: 1</b>	<b>Verf.-Ber.: 11</b>
<b>63400.57500</b>	<b>Verbrauchsmaterial</b>								
	0,00	0,00	0,00	0,00	1.316,72	1.316,72	0,00	1.000,00	0,00
	0,00		0,00	0,00	0,00	1.316,72		316,72	0,00
								<b>Haushaltsvermerk: 1</b>	<b>Verf.-Ber.: 66</b>
<b>63400.64320</b>	<b>Umsatzsteuer/Traglast</b>								
	0,00	0,00	0,00	0,00	1.255,52	1.255,52	0,00	0,00	0,00
	0,00		0,00	0,00	0,00	1.255,52		1.255,52	0,00
								<b>Haushaltsvermerk: 1</b>	<b>Verf.-Ber.: 20</b>
<b>63400.64600</b>	<b>Versicherungen</b>								
	0,00	0,00	0,00	0,00	20.311,93	20.311,93	0,00	21.000,00	0,00
	0,00		0,00	0,00	0,00	20.311,93		-688,07	0,00
								<b>Haushaltsvermerk: 1</b>	<b>Verf.-Ber.: 30</b>
<b>63400.64700</b>	<b>Ausgaben zur Regulierung von Versicherungsschäden</b>								
	0,00	0,00	0,00	0,00	0,00	0,00	0,00	0,00	0,00
	0,00		0,00	0,00	0,00	0,00		0,00	5.739,95
								<b>Haushaltsvermerk: KB</b>	<b>Verf.-Ber.: 66</b>
<b>63400.64760</b>	<b>Regulierung von Schadensfällen</b>								
	0,00	0,00	0,00	0,00	47.009,08	47.009,08	0,00	0,00	47.009,08
	0,00		0,00	0,00	0,00	47.009,08		0,00	47.009,06
								<b>Haushaltsvermerk: 1</b>	<b>Verf.-Ber.: 66</b>
<b>63400.65030</b>	<b>Büromaterial</b>								
	0,00	0,00	0,00	0,00	711,95	711,95	0,00	700,00	0,00
	0,00		0,00	0,00	0,00	711,95		11,95	0,00
								<b>Haushaltsvermerk: 1</b>	<b>Verf.-Ber.: 66</b>
<b>63400.65100</b>	<b>Amtsspezifische Fachliteratur und Medien</b>								
	0,00	0,00	0,00	0,00	75,76	75,76	0,00	400,00	-324,24
	0,00		0,00	0,00	0,00	75,76		0,00	0,00
								<b>Haushaltsvermerk: 1</b>	<b>Verf.-Ber.: 11</b>
<b>63400.65220</b>	<b>Rundfunk- und Fernsehgebühren</b>								
	0,00	0,00	0,00	0,00	431,52	431,52	0,00	700,00	-268,48
	0,00		0,00	0,00	0,00	431,52		0,00	0,00
								<b>Haushaltsvermerk: 1</b>	<b>Verf.-Ber.: 11</b>
<b>63400.65230</b>	<b>Fernsprechgebühren</b>								
	0,00	0,00	0,00	0,00	6.810,31	6.810,31	0,00	6.500,00	0,00
	0,00		0,00	0,00	0,00	6.810,31		310,31	0,00
								<b>Haushaltsvermerk: 1</b>	<b>Verf.-Ber.: 11</b>
<b>63400.65240</b>	<b>Portokosten</b>								
	0,00	0,00	0,00	0,00	26,31	26,31	0,00	100,00	-73,69
	0,00		0,00	0,00	0,00	26,31		0,00	0,00
								<b>Haushaltsvermerk: 1</b>	<b>Verf.-Ber.: 11</b>

# Jahresrechnung Verwaltungshaushalt 2014 (in EUR)

Kassenreste	Abgänge auf Kassenreste	HH-Reste	Abgänge auf HH-Reste	HH-Reste Übernahme	Anordnungs-soll	Ist	Neue Kassenreste	HH-Ansatz +Nachträge	mehr+ weniger-
Globalber. Vorjahr		neue HH-Reste aus üpl.	Anordnungen auf HH-Reste	Neue HH-Reste	Globalber. lfd. Jahr	Rech.-Erg.		Soll-übertrag	üpl.-/apl.
<b>63400</b>	<b>Straßenbetriebshof (Bauhof - Straßen-, Brücken- und Verkehrsunterhaltung)</b>								
<b>63400.65410</b>	<b>Reisekosten</b>								
							Haushaltsvermerk: 1	Verf.-Ber.: 11	
0,00	0,00	0,00	0,00	0,00	0,00	0,00	0,00	50,00	-50,00
0,00		0,00	0,00	0,00	0,00	0,00		0,00	0,00
<b>63400.65800</b>	<b>Fracht- und Transportkosten</b>								
							Haushaltsvermerk: 1	Verf.-Ber.: 66	
0,00	0,00	0,00	0,00	0,00	2.302,52	2.302,52	0,00	4.100,00	-1.797,48
0,00		0,00	0,00	0,00	0,00	2.302,52		0,00	0,00
<b>63400.67900</b>	<b>Innere Verrechnungen (Verwaltungsgemeinkosten)</b>								
							Haushaltsvermerk: 1	Verf.-Ber.: 20	
0,00	0,00	0,00	0,00	0,00	174.161,11	174.161,11	0,00	170.914,00	0,00
0,00		0,00	0,00	0,00	0,00	174.161,11		3.247,11	0,00
<b>Zwischensumme</b>	<b>Ausgabe:</b>								
0,00	0,00	0,00	0,00	0,00	2.755.183,73	2.755.183,73	0,00	2.682.808,00	24.361,82
0,00		0,00	0,00	0,00	0,00	2.755.183,73		48.013,91	52.749,01
<b>Summe UA</b>	<b>Einnahme:</b>								
6.112,94	1.935,00	0,00	0,00	0,00	129.123,08	128.331,95	4.969,07	69.750,00	59.373,08
0,00		0,00	0,00	0,00	0,00	127.188,08		0,00	68.282,70
<b>Summe UA</b>	<b>Ausgabe:</b>								
0,00	0,00	0,00	0,00	0,00	2.755.183,73	2.755.183,73	0,00	2.682.808,00	24.361,82
0,00		0,00	0,00	0,00	0,00	2.755.183,73		48.013,91	52.749,01
<b>Summe UA</b>	<b>Differenz:</b>								
6.112,94	1.935,00	0,00	0,00	0,00	-2.626.060,65	-2.626.851,78	4.969,07	-2.613.058,00	35.011,26
0,00		0,00	0,00	0,00	0,00	-2.627.995,65		-48.013,91	15.533,69

# Jahresrechnung Verwaltungshaushalt 2014 (in EUR)

Kassenreste	Abgänge auf Kassenreste	HH-Reste	Abgänge auf HH-Reste	HH-Reste Übernahme	Anordnungs-soll	Ist	Neue Kassenreste	HH-Ansatz +Nachträge	mehr+weniger-
Globalber. Vorjahr		neue HH-Reste aus üpl.	Anordnungen auf HH-Reste	Neue HH-Reste	Globalber. lfd. Jahr	Rech.-Erg.		Soll-übertrag	üpl./apl.
<b>63900</b>	<b>Gemeindestraßen Maßnahmeprogramm Hochwasser</b>								
<b>63900.17100</b>	<b>Zuweisungen und Zuschüsse für laufende Zwecke vom Land</b>								
									<b>Verf.-Ber.: 20</b>
0,00	0,00	0,00	0,00	0,00	0,00	0,00	0,00	0,00	0,00
0,00		0,00	0,00	0,00	0,00	0,00		0,00	434.000,00
<b>Zwischensumme</b>	<b>Einnahme:</b>								
<b>0,00</b>	<b>0,00</b>	<b>0,00</b>	<b>0,00</b>	<b>0,00</b>	<b>0,00</b>	<b>0,00</b>	<b>0,00</b>	<b>0,00</b>	<b>0,00</b>
<b>0,00</b>		<b>0,00</b>	<b>0,00</b>	<b>0,00</b>	<b>0,00</b>	<b>0,00</b>		<b>0,00</b>	<b>434.000,00</b>
<b>63900.51920</b>	<b>Beseitigung Hochwasserschäden - Am Pfingstbach</b>								
									<b>Verf.-Ber.: 66</b>
0,00	0,00	0,00	0,00	0,00	0,00	0,00	0,00	0,00	0,00
0,00		0,00	0,00	0,00	0,00	0,00		0,00	30.000,00
<b>63900.51921</b>	<b>Beseitigung Hochwasserschäden - Wiederherstellung Gewässer Zum Kernersgraben</b>								
									<b>Verf.-Ber.: 66</b>
0,00	0,00	0,00	0,00	0,00	0,00	0,00	0,00	0,00	0,00
0,00		0,00	0,00	0,00	0,00	0,00		0,00	39.000,00
<b>63900.51922</b>	<b>Beseitigung Hochwasserschäden - Wiederherstellung Verkehrsanlage Urbich - Am Bach</b>								
									<b>Verf.-Ber.: 66</b>
0,00	0,00	0,00	0,00	0,00	0,00	0,00	0,00	0,00	0,00
0,00		0,00	0,00	0,00	0,00	0,00		0,00	33.000,00
<b>63900.51939</b>	<b>Beseitigung Hochwasserschäden - Reparatur u. Erweiterung Rhodaer Bach</b>								
									<b>Verf.-Ber.: 66</b>
0,00	0,00	0,00	0,00	0,00	0,00	0,00	0,00	0,00	0,00
0,00		0,00	0,00	0,00	0,00	0,00		0,00	104.000,00
<b>63900.51940</b>	<b>Beseitigung Hochwasserschäden - Instandsetzung Durchlassbauwerk Bischlebener Straße</b>								
									<b>Verf.-Ber.: 66</b>
0,00	0,00	0,00	0,00	0,00	0,00	0,00	0,00	0,00	0,00
0,00		0,00	0,00	0,00	0,00	0,00		0,00	40.000,00
<b>63900.51941</b>	<b>Beseitigung Hochwasserschäden - Wiederherstellung Verkehrsanlage Uferstraße - Bahnweg Bischleben</b>								
									<b>Verf.-Ber.: 66</b>
0,00	0,00	0,00	0,00	0,00	0,00	0,00	0,00	0,00	0,00
0,00		0,00	0,00	0,00	0,00	0,00		0,00	65.000,00
<b>63900.51943</b>	<b>Beseitigung Hochwasserschäden - Instandsetzung Treppenanlage 'Die Hohle'</b>								
									<b>Verf.-Ber.: 66</b>
0,00	0,00	0,00	0,00	0,00	0,00	0,00	0,00	0,00	0,00
0,00		0,00	0,00	0,00	0,00	0,00		0,00	58.000,00
<b>63900.51951</b>	<b>Beseitigung Hochwasserschäden - Instandsetzung Langer Graben</b>								
									<b>Verf.-Ber.: 66</b>
0,00	0,00	0,00	0,00	0,00	0,00	0,00	0,00	0,00	0,00
0,00		0,00	0,00	0,00	0,00	0,00		0,00	65.000,00
<b>Zwischensumme</b>	<b>Ausgabe:</b>								
<b>0,00</b>	<b>0,00</b>	<b>0,00</b>	<b>0,00</b>	<b>0,00</b>	<b>0,00</b>	<b>0,00</b>	<b>0,00</b>	<b>0,00</b>	<b>0,00</b>
<b>0,00</b>		<b>0,00</b>	<b>0,00</b>	<b>0,00</b>	<b>0,00</b>	<b>0,00</b>		<b>0,00</b>	<b>434.000,00</b>

# Jahresrechnung Verwaltungshaushalt 2014 (in EUR)

Kassenreste	Abgänge auf Kassenreste	HH-Reste	Abgänge auf HH-Reste	HH-Reste Übernahme	Anordnungs-soll	Ist	Neue Kassenreste	HH-Ansatz +Nachträge	mehr+ weniger-	
Globalber. Vorjahr		neue HH-Reste aus üpl.	Anordnungen auf HH-Reste	Neue HH-Reste	Globalber. lfd. Jahr	Rech.-Erg.		Soll-übertrag	üpl.-/apl.	
63900	Gemeindestraßen Maßnahmeprogramm Hochwasser									
Summe UA	Einnahme:									
	0,00	0,00	0,00	0,00	0,00	0,00	0,00	0,00	0,00	0,00
	0,00		0,00	0,00	0,00	0,00	0,00	0,00		434.000,00
Summe UA	Ausgabe:									
	0,00	0,00	0,00	0,00	0,00	0,00	0,00	0,00	0,00	0,00
	0,00		0,00	0,00	0,00	0,00	0,00	0,00		434.000,00
Summe UA	Differenz:									
	0,00	0,00	0,00	0,00	0,00	0,00	0,00	0,00	0,00	0,00
	0,00		0,00	0,00	0,00	0,00	0,00	0,00		0,00

# Jahresrechnung Verwaltungshaushalt 2014 (in EUR)

Kassenreste	Abgänge auf Kassenreste	HH-Reste	Abgänge auf HH-Reste	HH-Reste Übernahme	Anordnungs-soll	Ist	Neue Kassenreste	HH-Ansatz +Nachträge	mehr+weniger-
Globalber. Vorjahr		neue HH-Reste aus üpl.	Anordnungen auf HH-Reste	Neue HH-Reste	Globalber. lfd. Jahr	Rech.-Erg.		Soll-übertrag	üpl.-/apl.
<b>67000</b>	<b>Straßenbeleuchtung</b>								
<b>67000.15030</b>	<b>Energie-Rückzahlung aus Vorjahren</b>								
							<b>Haushaltsvermerk: 3 PK</b>	<b>Verf.-Ber.: 23</b>	
1.730,20	0,00	0,00	0,00	0,00	23.304,26	25.034,46	0,00	0,00	23.304,26
0,00		0,00	0,00	0,00	0,00	23.304,26		0,00	23.304,26
<b>67000.15060</b>	<b>Zahlungen für Schadensfälle</b>								
							<b>Haushaltsvermerk: 3 PK</b>	<b>Verf.-Ber.: 66</b>	
614,19	99,19	0,00	0,00	0,00	39.600,23	33.496,52	6.618,71	0,00	39.600,23
0,00		0,00	0,00	0,00	0,00	39.501,04		0,00	33.496,52
<b>67000.15300</b>	<b>Rückerstattung der Ausgaben für Havariebeseitigung</b>								
							<b>Haushaltsvermerk: PK</b>	<b>Verf.-Ber.: 66</b>	
0,00	0,00	0,00	0,00	0,00	360,00	360,00	0,00	5.000,00	-4.640,00
0,00		0,00	0,00	0,00	0,00	360,00		0,00	0,00
<b>67000.16911</b>	<b>Innere Leistungsverrechnung</b>								
								<b>Verf.-Ber.: 66</b>	
0,00	0,00	0,00	0,00	0,00	20.857,05	20.857,05	0,00	28.540,00	-7.682,95
0,00		0,00	0,00	0,00	0,00	20.857,05		0,00	0,00
<b>Zwischensumme</b>	<b>Einnahme:</b>								
<b>2.344,39</b>	<b>99,19</b>	<b>0,00</b>	<b>0,00</b>	<b>0,00</b>	<b>84.121,54</b>	<b>79.748,03</b>	<b>6.618,71</b>	<b>33.540,00</b>	<b>50.581,54</b>
<b>0,00</b>	<b>0,00</b>	<b>0,00</b>	<b>0,00</b>	<b>0,00</b>	<b>0,00</b>	<b>84.022,35</b>		<b>0,00</b>	<b>56.800,78</b>
<b>67000.41400</b>	<b>Dienstbezüge für Beschäftigte</b>								
							<b>Haushaltsvermerk: SN 1</b>	<b>Verf.-Ber.: 11</b>	
0,00	0,00	0,00	0,00	0,00	613.729,38	613.729,38	0,00	619.229,00	0,00
0,00		0,00	0,00	0,00	0,00	613.729,38		-5.499,62	0,00
<b>67000.43400</b>	<b>Beiträge zu Versorgungskassen für Beschäftigte</b>								
							<b>Haushaltsvermerk: SN 1</b>	<b>Verf.-Ber.: 11</b>	
0,00	0,00	0,00	0,00	0,00	20.363,87	20.363,87	0,00	20.446,00	0,00
0,00		0,00	0,00	0,00	0,00	20.363,87		-82,13	0,00
<b>67000.44400</b>	<b>Beiträge zur gesetzl. Sozialversicherung für Beschäftigte</b>								
							<b>Haushaltsvermerk: SN 1</b>	<b>Verf.-Ber.: 11</b>	
0,00	0,00	0,00	0,00	0,00	118.611,86	118.611,86	0,00	115.062,00	0,00
0,00		0,00	0,00	0,00	0,00	118.611,86		3.549,86	0,00
<b>67000.45100</b>	<b>Gesundheitsuntersuchungen u.ä.</b>								
							<b>Haushaltsvermerk: SN 1</b>	<b>Verf.-Ber.: 11</b>	
0,00	0,00	0,00	0,00	0,00	31,54	31,54	0,00	10,00	0,00
0,00		0,00	0,00	0,00	0,00	31,54		21,54	0,00
<b>67000.50010</b>	<b>Gebäudeunterhaltung</b>								
							<b>Haushaltsvermerk: SN 2</b>	<b>Verf.-Ber.: 23</b>	
0,00	0,00	0,00	0,00	0,00	1.517,23	1.517,23	0,00	10.000,00	-8.309,53
0,00		0,00	0,00	0,00	0,00	1.517,23		-173,24	0,00
<b>67000.50030</b>	<b>Unterhaltung Anstrahlungsanlagen histor. Gebäude</b>								
							<b>Haushaltsvermerk: 1</b>	<b>Verf.-Ber.: 66</b>	
0,00	0,00	0,00	0,00	0,00	25.527,60	25.527,60	0,00	10.000,00	0,00
0,00		0,00	0,00	0,00	0,00	25.527,60		15.527,60	0,00

# Jahresrechnung Verwaltungshaushalt 2014 (in EUR)

Kassenreste	Abgänge auf Kassenreste	HH-Reste	Abgänge auf HH-Reste	HH-Reste Übernahme	Anordnungs-soll	Ist	Neue Kassenreste	HH-Ansatz +Nachträge	mehr+ weniger-
Globalber. Vorjahr		neue HH-Reste aus üpl.	Anordnungen auf HH-Reste	Neue HH-Reste	Globalber. lfd. Jahr	Rech.-Erg.		Soll-übertrag	üpl./apl.
<b>67000</b>	<b>Straßenbeleuchtung</b>								
<b>67000.51010</b>	<b>Wartung und Unterhaltung</b>						<b>Haushaltsvermerk: 1</b>	<b>Verf.-Ber.: 66</b>	
0,00	0,00	0,00	0,00	0,00	157.140,41	157.140,41	0,00	250.000,00	0,00
0,00		0,00	0,00	0,00	0,00	157.140,41		-92.859,59	0,00
<b>67000.51020</b>	<b>Havariebeseitigung</b>						<b>Haushaltsvermerk: 1</b>	<b>Verf.-Ber.: 66</b>	
0,00	0,00	0,00	0,00	0,00	237,09	237,09	0,00	30.000,00	-20.825,27
0,00		0,00	0,00	0,00	0,00	237,09		-8.937,64	0,00
<b>67000.51030</b>	<b>Netzinstandsetzung</b>						<b>Haushaltsvermerk: 1</b>	<b>Verf.-Ber.: 66</b>	
0,00	0,00	0,00	0,00	0,00	256.269,63	256.269,63	0,00	160.000,00	10.000,00
0,00		0,00	0,00	0,00	0,00	256.269,63		86.269,63	10.000,00
<b>67000.54020</b>	<b>Gas</b>						<b>Haushaltsvermerk: SN 3</b>	<b>Verf.-Ber.: 23</b>	
0,00	0,00	0,00	0,00	0,00	12.672,12	12.672,12	0,00	19.850,00	-7.177,88
0,00		0,00	0,00	0,00	0,00	12.672,12		0,00	0,00
<b>67000.54070</b>	<b>Abwasser</b>						<b>Haushaltsvermerk: SN 3</b>	<b>Verf.-Ber.: 23</b>	
0,00	0,00	0,00	0,00	0,00	3.463,24	3.463,24	0,00	3.700,00	-236,76
0,00		0,00	0,00	0,00	0,00	3.463,24		0,00	0,00
<b>67000.60030</b>	<b>Anschaffung von Katasterunterlagen</b>						<b>Haushaltsvermerk: 1</b>	<b>Verf.-Ber.: 66</b>	
0,00	0,00	0,00	0,00	0,00	0,00	0,00	0,00	5.200,00	-5.200,00
0,00		0,00	0,00	0,00	0,00	0,00		0,00	0,00
<b>67000.62700</b>	<b>Energiekosten</b>						<b>Haushaltsvermerk: SN 3</b>	<b>Verf.-Ber.: 23</b>	
0,00	0,00	0,00	0,00	0,00	2.496.087,77	2.496.087,77	0,00	2.369.141,00	0,00
0,00		0,00	0,00	0,00	0,00	2.496.087,77		126.946,77	0,00
<b>67000.64760</b>	<b>Ausgaben für die Regulierung von Schadensfällen</b>							<b>Verf.-Ber.: 66</b>	
0,00	0,00	0,00	0,00	0,00	33.497,25	33.497,25	0,00	0,00	33.497,25
0,00		0,00	0,00	0,00	0,00	33.497,25		0,00	33.496,52
<b>67000.67900</b>	<b>Innere Verrechnungen (Verwaltungsgemeinkosten)</b>						<b>Haushaltsvermerk: 1</b>	<b>Verf.-Ber.: 20</b>	
0,00	0,00	0,00	0,00	0,00	75.273,66	75.273,66	0,00	75.475,00	0,00
0,00		0,00	0,00	0,00	0,00	75.273,66		-201,34	0,00
<b>Zwischensumme</b>	<b>Ausgabe:</b>								
<b>0,00</b>	<b>0,00</b>	<b>0,00</b>	<b>0,00</b>	<b>0,00</b>	<b>3.814.422,65</b>	<b>3.814.422,65</b>	<b>0,00</b>	<b>3.688.113,00</b>	<b>1.747,81</b>
<b>0,00</b>		<b>0,00</b>	<b>0,00</b>	<b>0,00</b>	<b>0,00</b>	<b>3.814.422,65</b>		<b>124.561,84</b>	<b>43.496,52</b>

# Jahresrechnung Verwaltungshaushalt 2014 (in EUR)

Kassenreste	Abgänge auf Kassenreste	HH-Reste	Abgänge auf HH-Reste	HH-Reste Übernahme	Anordnungs-soll	Ist	Neue Kassenreste	HH-Ansatz +Nachträge	mehr+ weniger-	
Globalber. Vorjahr		neue HH-Reste aus üpl.	Anordnungen auf HH-Reste	Neue HH-Reste	Globalber. lfd. Jahr	Rech.-Erg.		Soll-übertrag	üpl.-/apl.	
<b>67000</b>	<b>Straßenbeleuchtung</b>									
<b>Summe UA</b>	<b>Einnahme:</b>									
2.344,39	99,19	0,00	0,00	0,00	84.121,54	79.748,03	6.618,71	33.540,00	50.581,54	
0,00		0,00	0,00	0,00	0,00	84.022,35		0,00	56.800,78	
<b>Summe UA</b>	<b>Ausgabe:</b>									
0,00	0,00	0,00	0,00	0,00	3.814.422,65	3.814.422,65	0,00	3.688.113,00	1.747,81	
0,00		0,00	0,00	0,00	0,00	3.814.422,65		124.561,84	43.496,52	
<b>Summe UA</b>	<b>Differenz:</b>									
2.344,39	99,19	0,00	0,00	0,00	-3.730.301,11	-3.734.674,62	6.618,71	-3.654.573,00	48.833,73	
0,00		0,00	0,00	0,00	0,00	-3.730.400,30		-124.561,84	13.304,26	

# Jahresrechnung Verwaltungshaushalt 2014 (in EUR)

Kassenreste	Abgänge auf Kassenreste	HH-Reste	Abgänge auf HH-Reste	HH-Reste Übernahme	Anordnungs-soll	Ist	Neue Kassenreste	HH-Ansatz +Nachträge	mehr+ weniger-
Globalber. Vorjahr		neue HH-Reste aus üpl.	Anordnungen auf HH-Reste	Neue HH-Reste	Globalber. lfd. Jahr	Rech.-Erg.		Soll-übertrag	üpl./apl.
<b>67500</b>	<b>Straßenreinigung</b>								
<b>67500.11000</b>	<b>Einnahmen aus Benutzungsgebühren</b>								<b>Verf.-Ber.: 6601</b>
33.037,60	4.977,11	0,00	0,00	0,00	1.397.352,39	1.401.475,38	23.937,50	1.400.000,00	-2.647,61
0,00		0,00	0,00	0,00	0,00	1.392.375,28		0,00	0,00
<b>67500.11002</b>	<b>Straßenreinigungsgebühren ( aus Vorjahren )</b>								<b>Haushaltsvermerk: PK</b>
0,00	0,00	0,00	0,00	0,00	425,39	425,39	0,00	0,00	425,39
0,00		0,00	0,00	0,00	0,00	425,39		0,00	0,00
<b>67500.26020</b>	<b>Verwarn- und Bußgeld</b>								<b>Haushaltsvermerk: PK</b>
1.112,50	0,00	0,00	0,00	0,00	492,50	847,50	757,50	2.500,00	-2.007,50
0,00		0,00	0,00	0,00	0,00	492,50		0,00	0,00
<b>Zwischensumme</b>	<b>Einnahme:</b>								
<b>34.150,10</b>	<b>4.977,11</b>	<b>0,00</b>	<b>0,00</b>	<b>0,00</b>	<b>1.398.270,28</b>	<b>1.402.748,27</b>	<b>24.695,00</b>	<b>1.402.500,00</b>	<b>-4.229,72</b>
<b>0,00</b>		<b>0,00</b>	<b>0,00</b>	<b>0,00</b>	<b>0,00</b>	<b>1.393.293,17</b>		<b>0,00</b>	<b>0,00</b>
<b>67500.41400</b>	<b>Dienstbezüge für Beschäftigte</b>								<b>Haushaltsvermerk: SN 1</b>
0,00	0,00	0,00	0,00	0,00	167.599,79	167.599,79	0,00	222.594,00	0,00
0,00		0,00	0,00	0,00	0,00	167.599,79		-54.994,21	0,00
<b>67500.43400</b>	<b>Beiträge zu Versorgungskassen für Beschäftigte</b>								<b>Haushaltsvermerk: SN 1</b>
0,00	0,00	0,00	0,00	0,00	6.131,96	6.131,96	0,00	7.404,00	0,00
0,00		0,00	0,00	0,00	0,00	6.131,96		-1.272,04	0,00
<b>67500.44400</b>	<b>Beiträge zur gesetzl. Sozialversicherung für Beschäftigte</b>								<b>Haushaltsvermerk: SN 1</b>
0,00	0,00	0,00	0,00	0,00	32.271,74	32.271,74	0,00	39.501,00	0,00
0,00		0,00	0,00	0,00	0,00	32.271,74		-7.229,26	0,00
<b>67500.56200</b>	<b>externe Fortbildungskosten</b>								<b>Verf.-Ber.: 11</b>
0,00	0,00	0,00	0,00	0,00	916,10	916,10	0,00	500,00	416,10
0,00		0,00	0,00	0,00	0,00	916,10		0,00	450,00
<b>67500.62810</b>	<b>Straßenreinigungskosten</b>								<b>Haushaltsvermerk: 1</b>
0,00	0,00	0,00	0,00	0,00	1.760.116,75	1.760.116,75	0,00	1.770.555,00	-6.304,02
0,00		0,00	0,00	0,00	0,00	1.760.116,75		-4.134,23	0,00
<b>67500.62820</b>	<b>Winterdienst</b>								<b>Haushaltsvermerk: 1</b>
0,00	0,00	0,00	0,00	0,00	2.551.218,37	2.551.218,37	0,00	2.408.500,00	140.000,00
0,00		0,00	0,00	0,00	0,00	2.551.218,37		2.718,37	140.000,00
<b>67500.62830</b>	<b>Sonderleistungen</b>								<b>Haushaltsvermerk: 1</b>
0,00	0,00	0,00	0,00	0,00	714.887,86	714.887,86	0,00	713.472,00	0,00
0,00		0,00	0,00	0,00	0,00	714.887,86		1.415,86	0,00



# Jahresrechnung Verwaltungshaushalt 2014 (in EUR)

Kassenreste	Abgänge auf Kassenreste	HH-Reste	Abgänge auf HH-Reste	HH-Reste Übernahme	Anordnungs-soll	Ist	Neue Kassenreste	HH-Ansatz +Nachträge	mehr+ weniger-
Globalber. Vorjahr		neue HH-Reste aus üpl.	Anordnungen auf HH-Reste	Neue HH-Reste	Globalber. lfd. Jahr	Rech.-Erg.		Soll-übertrag	üpl.-/apl.
<b>67500</b>	<b>Straßenreinigung</b>								
<b>67500.62840</b>	<b>Ersatzvornahmen nach § 11 StrReiEft</b>								
							Haushaltsvermerk: 1	Verf.-Ber.: 66	
0,00	0,00	0,00	0,00	0,00	610,57	610,57	0,00	10.000,00	-9.389,43
0,00		0,00	0,00	0,00	0,00	610,57		0,00	-450,00
<b>67500.65500</b>	<b>Sachverständigen-, Gerichts- und ähnliche Kosten</b>								
							Haushaltsvermerk: 1	Verf.-Ber.: 66	
0,00	0,00	0,00	0,00	0,00	5.712,00	5.712,00	0,00	7.500,00	-1.788,00
0,00		0,00	0,00	0,00	0,00	5.712,00		0,00	-1.500,00
<b>67500.67910</b>	<b>Innere Leistungsverrechnung</b>								
								Verf.-Ber.: 20	
0,00	0,00	0,00	0,00	0,00	203.300,00	203.300,00	0,00	203.300,00	0,00
0,00		0,00	0,00	0,00	0,00	203.300,00		0,00	0,00
<b>Zwischensumme</b>	<b>Ausgabe:</b>								
0,00	0,00	0,00	0,00	0,00	5.442.765,14	5.442.765,14	0,00	5.383.326,00	122.934,65
0,00		0,00	0,00	0,00	0,00	5.442.765,14		-63.495,51	138.500,00
<b>Summe UA</b>	<b>Einnahme:</b>								
34.150,10	4.977,11	0,00	0,00	0,00	1.398.270,28	1.402.748,27	24.695,00	1.402.500,00	-4.229,72
0,00		0,00	0,00	0,00	0,00	1.393.293,17		0,00	0,00
<b>Summe UA</b>	<b>Ausgabe:</b>								
0,00	0,00	0,00	0,00	0,00	5.442.765,14	5.442.765,14	0,00	5.383.326,00	122.934,65
0,00		0,00	0,00	0,00	0,00	5.442.765,14		-63.495,51	138.500,00
<b>Summe UA</b>	<b>Differenz:</b>								
34.150,10	4.977,11	0,00	0,00	0,00	-4.044.494,86	-4.040.016,87	24.695,00	-3.980.826,00	-127.164,37
0,00		0,00	0,00	0,00	0,00	-4.049.471,97		63.495,51	-138.500,00

# Jahresrechnung Verwaltungshaushalt 2014 (in EUR)

Kassenreste	Abgänge auf Kassenreste	HH-Reste	Abgänge auf HH-Reste	HH-Reste Übernahme	Anordnungs-soll	Ist	Neue Kassenreste	HH-Ansatz +Nachträge	mehr+ weniger-
Globalber. Vorjahr		neue HH-Reste aus üpl.	Anordnungen auf HH-Reste	Neue HH-Reste	Globalber. lfd. Jahr	Rech.-Erg.		Soll-übertrag	üpl./apl.
<b>68000</b>	<b>Parkeinrichtungen</b>								
<b>68000.11010</b>	<b>Benutzungsgebühren</b>						<b>Haushaltsvermerk: PK</b>	<b>Verf.-Ber.: 66</b>	
	0,00	0,00	0,00	0,00	59.296,80	59.296,80	0,00	80.000,00	-20.703,20
	0,00		0,00	0,00	0,00	59.296,80		0,00	0,00
<b>68000.11011</b>	<b>Benutzungsgebühren</b>						<b>Haushaltsvermerk: PK</b>	<b>Verf.-Ber.: 66</b>	
	0,00	0,00	0,00	0,00	1.203.566,03	1.203.566,03	0,00	1.400.000,00	-196.433,97
	0,00		0,00	0,00	0,00	1.203.566,03		0,00	0,00
<b>68000.16700</b>	<b>Rückerstattungen</b>						<b>Haushaltsvermerk: 3 PK</b>	<b>Verf.-Ber.: 66</b>	
	0,00	0,00	0,00	0,00	21.105,87	21.100,34	5,53	20.000,00	1.105,87
	0,00		0,00	0,00	0,00	21.105,87		0,00	1.839,34
<b>Zwischensumme</b>	<b>Einnahme:</b>								
	<b>0,00</b>	<b>0,00</b>	<b>0,00</b>	<b>0,00</b>	<b>1.283.968,70</b>	<b>1.283.963,17</b>	<b>5,53</b>	<b>1.500.000,00</b>	<b>-216.031,30</b>
	<b>0,00</b>		<b>0,00</b>	<b>0,00</b>	<b>0,00</b>	<b>1.283.968,70</b>		<b>0,00</b>	<b>1.839,34</b>
<b>68000.51012</b>	<b>Unterhaltung von Verkehrsleit- und Sicherungseinrichtungen</b>						<b>Haushaltsvermerk: 1</b>	<b>Verf.-Ber.: 66</b>	
	0,00	0,00	0,00	0,00	39.436,49	39.436,49	0,00	40.000,00	-563,51
	0,00		0,00	0,00	0,00	39.436,49		0,00	1.839,34
<b>68000.53000</b>	<b>Mieten und Pachten</b>						<b>Haushaltsvermerk: 1</b>	<b>Verf.-Ber.: 23</b>	
	0,00	0,00	0,00	0,00	14.460,66	14.460,66	0,00	20.100,00	0,00
	0,00		0,00	0,00	0,00	14.460,66		-5.639,34	0,00
<b>68000.62800</b>	<b>Bewirtschaftung und Unterhaltung der Parkscheinautomaten</b>						<b>Haushaltsvermerk: 1</b>	<b>Verf.-Ber.: 66</b>	
	0,00	0,00	0,00	0,00	34.356,65	34.356,65	0,00	105.000,00	-70.643,35
	0,00		0,00	0,00	0,00	34.356,65		0,00	-12.200,00
<b>68000.62810</b>	<b>Straßenreinigungskosten</b>							<b>Verf.-Ber.: 66</b>	
	0,00	0,00	0,00	0,00	45.559,44	45.559,44	0,00	45.560,00	-0,56
	0,00		0,00	0,00	0,00	45.559,44		0,00	0,00
<b>Zwischensumme</b>	<b>Ausgabe:</b>								
	<b>0,00</b>	<b>0,00</b>	<b>0,00</b>	<b>0,00</b>	<b>133.813,24</b>	<b>133.813,24</b>	<b>0,00</b>	<b>210.660,00</b>	<b>-71.207,42</b>
	<b>0,00</b>		<b>0,00</b>	<b>0,00</b>	<b>0,00</b>	<b>133.813,24</b>		<b>-5.639,34</b>	<b>-10.360,66</b>

# Jahresrechnung Verwaltungshaushalt 2014 (in EUR)

Kassenreste	Abgänge auf Kassenreste	HH-Reste	Abgänge auf HH-Reste	HH-Reste Übernahme	Anordnungs-soll	Ist	Neue Kassenreste	HH-Ansatz +Nachträge	mehr+ weniger-	
Globalber. Vorjahr		neue HH-Reste aus üpl.	Anordnungen auf HH-Reste	Neue HH-Reste	Globalber. lfd. Jahr	Rech.-Erg.		Soll-übertrag	üpl.-/apl.	
68000	Parkeinrichtungen									
Summe UA	Einnahme:									
	0,00	0,00	0,00	0,00	0,00	1.283.968,70	1.283.963,17	5,53	1.500.000,00	-216.031,30
	0,00		0,00	0,00	0,00	0,00	1.283.968,70		0,00	1.839,34
Summe UA	Ausgabe:									
	0,00	0,00	0,00	0,00	0,00	133.813,24	133.813,24	0,00	210.660,00	-71.207,42
	0,00		0,00	0,00	0,00	0,00	133.813,24		-5.639,34	-10.360,66
Summe UA	Differenz:									
	0,00	0,00	0,00	0,00	0,00	1.150.155,46	1.150.149,93	5,53	1.289.340,00	-144.823,88
	0,00		0,00	0,00	0,00	0,00	1.150.155,46		5.639,34	12.200,00

# Jahresrechnung Verwaltungshaushalt 2014 (in EUR)

Kassenreste	Abgänge auf Kassenreste	HH-Reste	Abgänge auf HH-Reste	HH-Reste Übernahme	Anordnungs-soll	Ist	Neue Kassenreste	HH-Ansatz +Nachträge	mehr+weniger-	
Globalber. Vorjahr		neue HH-Reste aus üpl.	Anordnungen auf HH-Reste	Neue HH-Reste	Globalber. lfd. Jahr	Rech.-Erg.		Soll-übertrag	üpl.-/apl.	
<b>69000</b>	<b>Wasserläufe/ Wasserbau ab 2010 Übernahme des Mandanten Gewässerunterhaltung aus dem Eigenbetrieb Entwässerungsbetrieb in den Haushalt</b>									
<b>69000.17100</b>	<b>Zuweisungen und Zuschüsse für laufende Zwecke vom Land</b>								<b>Verf.-Ber.: 67</b>	
	0,00	0,00	0,00	0,00	177.811,85	125.834,48	51.977,37	180.600,00	-2.788,15	
	0,00	0,00	0,00	0,00	0,00	177.811,85		0,00	417.990,00	
<b>69000.17110</b>	<b>Zuweisung vom Land Aufbauhilfe Hochwasser</b>								<b>Verf.-Ber.: 20</b>	
	0,00	0,00	0,00	0,00	84.783,52	38.312,95	46.470,57	0,00	84.783,52	
	0,00	0,00	0,00	0,00	0,00	84.783,52		0,00	0,00	
<b>Zwischensumme</b>	<b>Einnahme:</b>									
	<b>0,00</b>	<b>0,00</b>	<b>0,00</b>	<b>0,00</b>	<b>0,00</b>	<b>262.595,37</b>	<b>164.147,43</b>	<b>98.447,94</b>	<b>180.600,00</b>	<b>81.995,37</b>
	<b>0,00</b>	<b>0,00</b>	<b>0,00</b>	<b>0,00</b>	<b>0,00</b>	<b>262.595,37</b>		<b>0,00</b>	<b>417.990,00</b>	
<b>69000.41400</b>	<b>Dienstbezüge für Beschäftigte</b>								<b>Haushaltsvermerk: SN 1</b>	<b>Verf.-Ber.: 11</b>
	0,00	0,00	0,00	0,00	569.885,78	569.885,78	0,00	643.995,00	0,00	
	0,00	0,00	0,00	0,00	0,00	569.885,78		-74.109,22	0,00	
<b>69000.43400</b>	<b>Beiträge zu Versorgungskassen für Beschäftigte</b>								<b>Haushaltsvermerk: SN 1</b>	<b>Verf.-Ber.: 11</b>
	0,00	0,00	0,00	0,00	19.122,70	19.122,70	0,00	21.274,00	0,00	
	0,00	0,00	0,00	0,00	0,00	19.122,70		-2.151,30	0,00	
<b>69000.44400</b>	<b>Beiträge zur gesetzl. Sozialversicherung für Beschäftigte</b>								<b>Haushaltsvermerk: SN 1</b>	<b>Verf.-Ber.: 11</b>
	0,00	0,00	0,00	0,00	106.255,61	106.255,61	0,00	119.450,00	0,00	
	0,00	0,00	0,00	0,00	0,00	106.255,61		-13.194,39	0,00	
<b>69000.45100</b>	<b>Gesundheitsuntersuchungen u.ä.</b>								<b>Haushaltsvermerk: SN 1</b>	<b>Verf.-Ber.: 11</b>
	0,00	0,00	0,00	0,00	169,57	169,57	0,00	500,00	0,00	
	0,00	0,00	0,00	0,00	0,00	169,57		-330,43	0,00	
<b>69000.50010</b>	<b>Gebäudeunterhaltung</b>								<b>Haushaltsvermerk: SN 2</b>	<b>Verf.-Ber.: 23</b>
	0,00	0,00	0,00	0,00	464,10	464,10	0,00	0,00	0,00	
	0,00	0,00	0,00	0,00	0,00	464,10		464,10	0,00	
<b>69000.51000</b>	<b>Unterhaltung des sonstigen unbeweglichen Vermögens</b>								<b>Haushaltsvermerk: 1</b>	<b>Verf.-Ber.: 67</b>
	0,00	0,00	0,00	0,00	637.435,30	637.435,30	0,00	818.000,00	-138.613,89	
	0,00	0,00	0,00	0,00	0,00	637.435,30		-41.950,81	-30.000,00	
<b>69000.51926</b>	<b>Beseitigung Hochwasserschäden - Instandsetzung des Peterbachs OT Büßleben</b>								<b>Verf.-Ber.: 67</b>	
	0,00	0,00	0,00	0,00	19.942,57	19.942,57	0,00	0,00	19.942,57	
	0,00	0,00	0,00	0,00	0,00	19.942,57		0,00	20.000,00	

# Jahresrechnung Verwaltungshaushalt 2014 (in EUR)

Kassenreste	Abgänge auf Kassenreste	HH-Reste	Abgänge auf HH-Reste	HH-Reste Übernahme	Anordnungs-soll	Ist	Neue Kassenreste	HH-Ansatz +Nachträge	mehr+weniger-
Globalber. Vorjahr		neue HH-Reste aus üpl.	Anordnungen auf HH-Reste	Neue HH-Reste	Globalber. lfd. Jahr	Rech.-Erg.		Soll-übertrag	üpl.-/apl.
<b>69000</b>	<b>Wasserläufe/ Wasserbau ab 2010 Übernahme des Mandanten Gewässerunterhaltung aus dem Eigenbetrieb Entwässerungsbetrieb in den Haushalt</b>								
<b>69000.51927</b>	<b>Beseitigung Hochwasserschäden - Beräumung und Instandsetzung der Uferbereiche Wiesenbach / Möbisburg</b>								
	0,00	0,00	0,00	0,00	0,00	0,00	0,00	0,00	0,00
	0,00	0,00	0,00	0,00	0,00	0,00	0,00	0,00	7.500,00
<b>69000.51929</b>	<b>Beseitigung Hochwasserschäden - Beräumung Graben am Angerberg</b>								
	0,00	0,00	0,00	0,00	0,00	0,00	0,00	0,00	0,00
	0,00	0,00	0,00	0,00	0,00	0,00	0,00	0,00	33.000,00
<b>69000.51931</b>	<b>Beseitigung Hochwasserschäden - Wiederherstellung Steinbach</b>								
	0,00	0,00	0,00	0,00	0,00	0,00	0,00	0,00	0,00
	0,00	0,00	0,00	0,00	0,00	0,00	0,00	0,00	43.000,00
<b>69000.51932</b>	<b>Beseitigung Hochwasserschäden - Instandsetzung des Marbachs</b>								
	0,00	0,00	0,00	0,00	0,00	0,00	0,00	0,00	0,00
	0,00	0,00	0,00	0,00	0,00	0,00	0,00	0,00	11.000,00
<b>69000.51933</b>	<b>Beseitigung Hochwasserschäden - Grundräumung des Vorfluters 3 in Alach</b>								
	0,00	0,00	0,00	0,00	0,00	0,00	0,00	0,00	0,00
	0,00	0,00	0,00	0,00	0,00	0,00	0,00	0,00	8.014,00
<b>69000.51934</b>	<b>Beseitigung Hochwasserschäden - Sanierung des Linderbachs</b>								
	0,00	0,00	0,00	0,00	5.154,19	5.154,19	0,00	0,00	5.154,19
	0,00	0,00	0,00	0,00	0,00	5.154,19	0,00	0,00	247.000,00
<b>69000.51936</b>	<b>Beseitigung Hochwasserschäden - Schwemmgutbeseitigung und Grundräumung Kernersgraben</b>								
	0,00	0,00	0,00	0,00	0,00	0,00	0,00	0,00	0,00
	0,00	0,00	0,00	0,00	0,00	0,00	0,00	0,00	8.412,00
<b>69000.51937</b>	<b>Beseitigung Hochwasserschäden - Instandsetzung Haarberggraben</b>								
	0,00	0,00	0,00	0,00	23.236,78	23.236,78	0,00	0,00	23.236,78
	0,00	0,00	0,00	0,00	0,00	23.236,78	0,00	0,00	37.000,00
<b>69000.51942</b>	<b>Beseitigung Hochwasserschäden - Beräumung des Abflussprofils und Herstellung neuer Einlaufrechen am Langen Graben</b>								
	0,00	0,00	0,00	0,00	0,00	0,00	0,00	0,00	0,00
	0,00	0,00	0,00	0,00	0,00	0,00	0,00	0,00	3.064,00
<b>69000.52020</b>	<b>Anschaffung und Unterhaltung Büro-und Einrichtungsgegenstände</b>								
	0,00	0,00	0,00	0,00	125,00	125,00	0,00	800,00	-675,00
	0,00	0,00	0,00	0,00	0,00	125,00	0,00	0,00	0,00
							<b>Haushaltsvermerk: 1</b>		<b>Verf.-Ber.: 67</b>

# Jahresrechnung Verwaltungshaushalt 2014 (in EUR)

Kassenreste	Abgänge auf Kassenreste	HH-Reste	Abgänge auf HH-Reste	HH-Reste Übernahme	Anordnungs-soll	Ist	Neue Kassenreste	HH-Ansatz +Nachträge	mehr+weniger-
Globalber. Vorjahr		neue HH-Reste aus üpl.	Anordnungen auf HH-Reste	Neue HH-Reste	Globalber. lfd. Jahr	Rech.-Erg.		Soll-übertrag	üpl.-/apl.
<b>69000</b>	<b>Wasserläufe/ Wasserbau ab 2010 Übernahme des Mandanten Gewässerunterhaltung aus dem Eigenbetrieb Entwässerungsbetrieb in den Haushalt</b>								
<b>69000.52021</b>	<b>Anschaffung von geringwertigen Büro- und Einrichtungsgegenständen</b>								
	0,00	0,00	0,00	0,00	0,00	0,00	0,00	300,00	-300,00
	0,00		0,00	0,00	0,00	0,00	0,00	0,00	0,00
<b>69000.52150</b>	<b>Anschaffung und Unterhaltung Maschinen und Geräte</b>								
	0,00	0,00	0,00	0,00	0,00	14.538,01	14.538,01	24.000,00	-9.461,99
	0,00		0,00	0,00	0,00	0,00	14.538,01	0,00	0,00
<b>69000.52151</b>	<b>Anschaffung von geringwertigen Maschinen und Geräten</b>								
	0,00	0,00	0,00	0,00	0,00	507,83	507,83	1.500,00	-992,17
	0,00		0,00	0,00	0,00	0,00	507,83	0,00	0,00
<b>69000.52500</b>	<b>Unterhaltung amtsspezifische Hard-und Software</b>								
	0,00	0,00	0,00	0,00	0,00	0,00	0,00	100,00	-100,00
	0,00		0,00	0,00	0,00	0,00	0,00	0,00	0,00
<b>69000.53010</b>	<b>Miete bewegliches Anlagevermögen</b>								
	0,00	0,00	0,00	0,00	0,00	55.166,79	55.166,79	40.000,00	0,00
	0,00		0,00	0,00	0,00	0,00	55.166,79	15.166,79	0,00
<b>69000.53011</b>	<b>Leasing Fahrzeuge</b>								
	0,00	0,00	0,00	0,00	0,00	5.128,77	5.128,77	5.600,00	-471,23
	0,00		0,00	0,00	0,00	0,00	5.128,77	0,00	0,00
<b>69000.54250</b>	<b>sonstige Abgaben</b>								
	0,00	0,00	0,00	0,00	0,00	65.255,73	65.255,73	39.000,00	0,00
	0,00		0,00	0,00	0,00	0,00	65.255,73	26.255,73	0,00
<b>69000.54900</b>	<b>sonstige Bewirtschaftungskosten</b>								
	0,00	0,00	0,00	0,00	0,00	23.440,93	23.440,93	25.000,00	-1.559,07
	0,00		0,00	0,00	0,00	0,00	23.440,93	0,00	0,00
<b>69000.55000</b>	<b>Haltung von Fahrzeugen</b>								
	0,00	0,00	0,00	0,00	0,00	50.154,04	50.154,04	45.000,00	0,00
	0,00		0,00	0,00	0,00	0,00	50.154,04	5.154,04	0,00
<b>69000.55010</b>	<b>Kfz-Steuer</b>								
	0,00	0,00	0,00	0,00	0,00	3.819,14	3.819,14	3.350,00	0,00
	0,00		0,00	0,00	0,00	0,00	3.819,14	469,14	0,00
<b>69000.56010</b>	<b>Dienst-und Schutzbekleidung</b>								
	0,00	0,00	0,00	0,00	0,00	5.368,36	5.368,36	5.400,00	-31,64
	0,00		0,00	0,00	0,00	0,00	5.368,36	0,00	0,00

# Jahresrechnung Verwaltungshaushalt 2014 (in EUR)

Kassenreste	Abgänge auf Kassenreste	HH-Reste	Abgänge auf HH-Reste	HH-Reste Übernahme	Anordnungs-soll	Ist	Neue Kassenreste	HH-Ansatz +Nachträge	mehr+weniger-	
Globalber. Vorjahr		neue HH-Reste aus üpl.	Anordnungen auf HH-Reste	Neue HH-Reste	Globalber. lfd. Jahr	Rech.-Erg.		Soll-übertrag	üpl.-/apl.	
<b>69000</b>	<b>Wasserläufe/ Wasserbau ab 2010 Übernahme des Mandanten Gewässerunterhaltung aus dem Eigenbetrieb Entwässerungsbetrieb in den Haushalt</b>									
<b>69000.56200</b>	<b>externe Fortbildungskosten</b>						<b>Haushaltsvermerk: 1</b>		<b>Verf.-Ber.: 11</b>	
	0,00	0,00	0,00	0,00	0,00	476,00	476,00	0,00	500,00	-24,00
	0,00		0,00	0,00	0,00	0,00	476,00		0,00	0,00
<b>69000.57500</b>	<b>Verbrauchsmaterial</b>						<b>Haushaltsvermerk: 1</b>		<b>Verf.-Ber.: 67</b>	
	0,00	0,00	0,00	0,00	0,00	817,57	817,57	0,00	500,00	0,00
	0,00		0,00	0,00	0,00	0,00	817,57		317,57	0,00
<b>69000.65030</b>	<b>Büromaterial</b>						<b>Haushaltsvermerk: 1</b>		<b>Verf.-Ber.: 67</b>	
	0,00	0,00	0,00	0,00	0,00	715,55	715,55	0,00	1.500,00	-784,45
	0,00		0,00	0,00	0,00	0,00	715,55		0,00	0,00
<b>69000.65100</b>	<b>Amtsspezifische Fachliteratur und Medien</b>						<b>Haushaltsvermerk: 1</b>		<b>Verf.-Ber.: 67</b>	
	0,00	0,00	0,00	0,00	0,00	240,55	240,55	0,00	300,00	-59,45
	0,00		0,00	0,00	0,00	0,00	240,55		0,00	0,00
<b>69000.65220</b>	<b>Rundfunk- und Fernsehgebühren</b>						<b>Haushaltsvermerk: 1</b>		<b>Verf.-Ber.: 11</b>	
	0,00	0,00	0,00	0,00	0,00	215,76	215,76	0,00	300,00	-84,24
	0,00		0,00	0,00	0,00	0,00	215,76		0,00	0,00
<b>69000.65230</b>	<b>Fernsprechgebühren</b>						<b>Haushaltsvermerk: 1</b>		<b>Verf.-Ber.: 11</b>	
	0,00	0,00	0,00	0,00	0,00	1.000,93	1.000,93	0,00	920,00	0,00
	0,00		0,00	0,00	0,00	0,00	1.000,93		80,93	0,00
<b>69000.65410</b>	<b>Reisekosten</b>						<b>Haushaltsvermerk: 1</b>		<b>Verf.-Ber.: 11</b>	
	0,00	0,00	0,00	0,00	0,00	0,00	0,00	0,00	100,00	-100,00
	0,00		0,00	0,00	0,00	0,00	0,00		0,00	0,00
<b>69000.65500</b>	<b>Sachverständigen-, Gerichts- und ähnliche Kosten</b>						<b>Haushaltsvermerk: 1</b>		<b>Verf.-Ber.: 67</b>	
	0,00	0,00	0,00	0,00	0,00	210,72	210,72	0,00	0,00	0,00
	0,00		0,00	0,00	0,00	0,00	210,72		210,72	0,00
<b>69000.68000</b>	<b>Kalkulatorische Abschreibungen</b>						<b>Haushaltsvermerk: 1</b>		<b>Verf.-Ber.: 20</b>	
	0,00	0,00	0,00	0,00	0,00	77.961,33	77.961,33	0,00	130.700,00	0,00
	0,00		0,00	0,00	0,00	0,00	77.961,33		-52.738,67	0,00
<b>69000.68500</b>	<b>Verzinsung Anlagekapital</b>						<b>Haushaltsvermerk: 1</b>		<b>Verf.-Ber.: 20</b>	
	0,00	0,00	0,00	0,00	0,00	14.706,00	14.706,00	0,00	30.000,00	-15.294,00
	0,00		0,00	0,00	0,00	0,00	14.706,00		0,00	0,00
<b>Zwischensumme</b>	<b>Ausgabe:</b>									
	<b>0,00</b>	<b>0,00</b>	<b>0,00</b>	<b>0,00</b>	<b>0,00</b>	<b>1.701.515,61</b>	<b>1.701.515,61</b>	<b>0,00</b>	<b>1.958.089,00</b>	<b>-120.217,59</b>
	<b>0,00</b>		<b>0,00</b>	<b>0,00</b>	<b>0,00</b>	<b>0,00</b>	<b>1.701.515,61</b>		<b>-136.355,80</b>	<b>387.990,00</b>

# Jahresrechnung Verwaltungshaushalt 2014 (in EUR)

Kassenreste	Abgänge auf Kassenreste	HH-Reste	Abgänge auf HH-Reste	HH-Reste Übernahme	Anordnungs-soll	Ist	Neue Kassenreste	HH-Ansatz +Nachträge	mehr+ weniger-	
Globalber. Vorjahr		neue HH-Reste aus üpl.	Anordnungen auf HH-Reste	Neue HH-Reste	Globalber. lfd. Jahr	Rech.-Erg.		Soll-übertrag	üpl.-/apl.	
69000	Wasserläufe/ Wasserbau ab 2010 Übernahme des Mandanten Gewässerunterhaltung aus dem Eigenbetrieb Entwässerungsbetrieb in den Haushalt									
<b>Summe UA</b>	<b>Einnahme:</b>									
	0,00	0,00	0,00	0,00	0,00	262.595,37	164.147,43	98.447,94	180.600,00	81.995,37
	0,00		0,00	0,00	0,00	0,00	262.595,37		0,00	417.990,00
<b>Summe UA</b>	<b>Ausgabe:</b>									
	0,00	0,00	0,00	0,00	0,00	1.701.515,61	1.701.515,61	0,00	1.958.089,00	-120.217,59
	0,00		0,00	0,00	0,00	0,00	1.701.515,61		-136.355,80	387.990,00
<b>Summe UA</b>	<b>Differenz:</b>									
	0,00	0,00	0,00	0,00	0,00	-1.438.920,24	-1.537.368,18	98.447,94	-1.777.489,00	202.212,96
	0,00		0,00	0,00	0,00	0,00	-1.438.920,24		136.355,80	30.000,00



# Jahresrechnung Verwaltungshaushalt 2014 (in EUR)

Kassenreste	Abgänge auf Kassenreste	HH-Reste	Abgänge auf HH-Reste	HH-Reste Übernahme	Anordnungs-soll	Ist	Neue Kassenreste	HH-Ansatz +Nachträge	mehr+ weniger-
Globalber. Vorjahr		neue HH-Reste aus üpl.	Anordnungen auf HH-Reste	Neue HH-Reste	Globalber. lfd. Jahr	Rech.-Erg.		Soll-übertrag	üpl.-/apl.
<b>70000</b>	<b>Abwasserbeseitigung</b>								
<b>70000.21500</b>	<b>Eigenkapitalverzinsung</b>								
									<b>Verf.-Ber.: 66</b>
0,00	0,00	0,00	0,00	0,00	4.602.000,00	4.602.000,00	0,00	4.602.000,00	0,00
0,00		0,00	0,00	0,00	0,00	4.602.000,00		0,00	0,00
<b>Zwischensumme</b>	<b>Einnahme:</b>								
<b>0,00</b>	<b>0,00</b>	<b>0,00</b>	<b>0,00</b>	<b>0,00</b>	<b>4.602.000,00</b>	<b>4.602.000,00</b>	<b>0,00</b>	<b>4.602.000,00</b>	<b>0,00</b>
<b>0,00</b>		<b>0,00</b>	<b>0,00</b>	<b>0,00</b>	<b>0,00</b>	<b>4.602.000,00</b>		<b>0,00</b>	<b>0,00</b>
<b>70000.71800</b>	<b>Zuschüsse an übrige Bereiche</b>								
									<b>Verf.-Ber.: 66</b>
0,00	0,00	0,00	0,00	0,00	71.921,64	71.921,64	0,00	100.000,00	-28.078,36
0,00		0,00	0,00	0,00	0,00	71.921,64		0,00	0,00
<b>Zwischensumme</b>	<b>Ausgabe:</b>								
<b>0,00</b>	<b>0,00</b>	<b>0,00</b>	<b>0,00</b>	<b>0,00</b>	<b>71.921,64</b>	<b>71.921,64</b>	<b>0,00</b>	<b>100.000,00</b>	<b>-28.078,36</b>
<b>0,00</b>		<b>0,00</b>	<b>0,00</b>	<b>0,00</b>	<b>0,00</b>	<b>71.921,64</b>		<b>0,00</b>	<b>0,00</b>
<b>Summe UA</b>	<b>Einnahme:</b>								
<b>0,00</b>	<b>0,00</b>	<b>0,00</b>	<b>0,00</b>	<b>0,00</b>	<b>4.602.000,00</b>	<b>4.602.000,00</b>	<b>0,00</b>	<b>4.602.000,00</b>	<b>0,00</b>
<b>0,00</b>		<b>0,00</b>	<b>0,00</b>	<b>0,00</b>	<b>0,00</b>	<b>4.602.000,00</b>		<b>0,00</b>	<b>0,00</b>
<b>Summe UA</b>	<b>Ausgabe:</b>								
<b>0,00</b>	<b>0,00</b>	<b>0,00</b>	<b>0,00</b>	<b>0,00</b>	<b>71.921,64</b>	<b>71.921,64</b>	<b>0,00</b>	<b>100.000,00</b>	<b>-28.078,36</b>
<b>0,00</b>		<b>0,00</b>	<b>0,00</b>	<b>0,00</b>	<b>0,00</b>	<b>71.921,64</b>		<b>0,00</b>	<b>0,00</b>
<b>Summe UA</b>	<b>Differenz:</b>								
<b>0,00</b>	<b>0,00</b>	<b>0,00</b>	<b>0,00</b>	<b>0,00</b>	<b>4.530.078,36</b>	<b>4.530.078,36</b>	<b>0,00</b>	<b>4.502.000,00</b>	<b>28.078,36</b>
<b>0,00</b>		<b>0,00</b>	<b>0,00</b>	<b>0,00</b>	<b>0,00</b>	<b>4.530.078,36</b>		<b>0,00</b>	<b>0,00</b>

# Jahresrechnung Verwaltungshaushalt 2014 (in EUR)

Kassenreste	Abgänge auf Kassenreste	HH-Reste	Abgänge auf HH-Reste	HH-Reste Übernahme	Anordnungs-soll	Ist	Neue Kassenreste	HH-Ansatz +Nachträge	mehr+weniger-
Globalber. Vorjahr		neue HH-Reste aus üpl.	Anordnungen auf HH-Reste	Neue HH-Reste	Globalber. lfd. Jahr	Rech.-Erg.		Soll-übertrag	üpl.-/apl.
<b>72000</b>	<b>Abfallentsorgung</b>								
<b>72000.11000</b>	<b>Einnahmen aus Benutzungsgebühren</b>						<b>Haushaltsvermerk: PK</b>	<b>Verf.-Ber.: 3101</b>	
249.551,52	56.425,72	0,00	0,00	0,00	20.250.471,10	20.292.233,07	151.363,83	20.161.510,00	88.961,10
0,00		0,00	0,00	0,00	0,00	20.194.045,38		0,00	0,00
<b>72000.11020</b>	<b>Einnahmen aus Benutzungsgebühren Erstattung Kosten RABA - Stadt Weimar</b>						<b>Haushaltsvermerk: 3</b>	<b>Verf.-Ber.: 3101</b>	
129.749,71	0,00	0,00	0,00	0,00	1.417.935,36	1.547.685,07	0,00	2.077.992,00	-660.056,64
0,00		0,00	0,00	0,00	0,00	1.417.935,36		0,00	0,00
<b>72000.11021</b>	<b>Einnahmen aus Benutzungsgebühren Erstattung Kosten RABA - Weimarer Land</b>						<b>Haushaltsvermerk: 3 PK</b>	<b>Verf.-Ber.: 3101</b>	
1.444.295,37	-800.000,00	0,00	0,00	0,00	2.386.326,92	2.249.383,32	2.381.238,97	2.460.780,00	-74.453,08
800.000,00		0,00	0,00	0,00	0,00	3.186.326,92		0,00	0,00
<b>72000.11030</b>	<b>Einnahmen aus Benutzungsgebühren Erstattung Kosten Nachweisführung Sonderabfallentsorgung</b>							<b>Verf.-Ber.: 31</b>	
0,00	0,00	0,00	0,00	0,00	42,00	42,00	0,00	1.000,00	-958,00
0,00		0,00	0,00	0,00	0,00	42,00		0,00	0,00
<b>72000.11041</b>	<b>Einnahmen aus Benutzungsgebühren</b>							<b>Verf.-Ber.: 31</b>	
103.395,00	0,00	0,00	0,00	0,00	0,00	0,00	103.395,00	0,00	0,00
0,00		0,00	0,00	0,00	0,00	0,00		0,00	0,00
<b>72000.11600</b>	<b>Erstattung Duales System</b>							<b>Verf.-Ber.: 31</b>	
0,00	0,00	0,00	0,00	0,00	52.976,56	52.976,56	0,00	54.000,00	-1.023,44
0,00		0,00	0,00	0,00	0,00	52.976,56		0,00	0,00
<b>72000.15053</b>	<b>sonstige Einnahmen (Abwicklung Vorjahre Weimar Stadt)</b>							<b>Verf.-Ber.: 31</b>	
281.170,79	-61.526,15	0,00	0,00	0,00	199.998,92	474.007,48	68.688,38	177.522,00	22.476,92
250.000,00		0,00	0,00	0,00	0,00	261.525,07		0,00	0,00
<b>72000.15054</b>	<b>Sonstige Einnahmen (Abwicklung Vorjahre Weimar Land)</b>							<b>Verf.-Ber.: 31</b>	
0,00	0,00	0,00	0,00	0,00	296.478,97	0,00	296.478,97	268.601,00	27.877,97
0,00		0,00	0,00	0,00	0,00	296.478,97		0,00	0,00
<b>72000.20700</b>	<b>Zinseinnahmen private Unternehmen</b>							<b>Verf.-Ber.: 20</b>	
0,00	0,00	0,00	0,00	0,00	2.047,26	2.047,26	0,00	32.012,00	-29.964,74
0,00		0,00	0,00	0,00	0,00	2.047,26		0,00	0,00
<b>72000.26000</b>	<b>Buß-/Zwangsgelder u. ä.</b>						<b>Haushaltsvermerk: 3 PK</b>	<b>Verf.-Ber.: 31</b>	
1.664,00	871,80	0,00	0,00	0,00	15.665,82	14.524,29	1.933,73	20.000,00	-4.334,18
0,00		0,00	0,00	0,00	0,00	14.794,02		0,00	0,00
<b>72000.28100</b>	<b>Zuführungen vom Vermögenshaushalt aus Sonderrücklagen</b>							<b>Verf.-Ber.: 20</b>	
0,00	0,00	0,00	0,00	0,00	2.782.619,47	2.782.619,47	0,00	1.977.617,00	805.002,47
0,00		0,00	0,00	0,00	0,00	2.782.619,47		0,00	805.002,47

# Jahresrechnung Verwaltungshaushalt 2014 (in EUR)

Kassenreste	Abgänge auf Kassenreste	HH-Reste	Abgänge auf HH-Reste	HH-Reste Übernahme	Anordnungs-soll	Ist	Neue Kassenreste	HH-Ansatz +Nachträge	mehr+ weniger-	
Globalber. Vorjahr		neue HH-Reste aus üpl.	Anordnungen auf HH-Reste	Neue HH-Reste	Globalber. lfd. Jahr	Rech.-Erg.		Soll-übertrag	üpl./apl.	
<b>72000</b>	<b>Abfallentsorgung</b>									
<b>Zwischensumme</b>	<b>Einnahme:</b>									
2.209.826,39	-804.228,63	0,00	0,00	0,00	27.404.562,38	27.415.518,52	3.003.098,88	27.231.034,00	173.528,38	
1.050.000,00		0,00	0,00	0,00	0,00	28.208.791,01		0,00	805.002,47	
<b>72000.41400</b>	<b>Dienstbezüge für Beschäftigte</b>						<b>Haushaltsvermerk:</b>	<b>SN 1</b>	<b>Verf.-Ber.: 11</b>	
0,00	0,00	0,00	0,00	0,00	291.615,66	291.615,66	0,00	318.209,00	0,00	
0,00		0,00	0,00	0,00	0,00	291.615,66		-26.593,34	0,00	
<b>72000.43400</b>	<b>Beiträge zu Versorgungskassen für Beschäftigte</b>						<b>Haushaltsvermerk:</b>	<b>SN 1</b>	<b>Verf.-Ber.: 11</b>	
0,00	0,00	0,00	0,00	0,00	9.965,10	9.965,10	0,00	10.570,00	0,00	
0,00		0,00	0,00	0,00	0,00	9.965,10		-604,90	0,00	
<b>72000.44400</b>	<b>Beiträge zur gesetzl. Sozialversicherung für Beschäftigte</b>						<b>Haushaltsvermerk:</b>	<b>SN 1</b>	<b>Verf.-Ber.: 11</b>	
0,00	0,00	0,00	0,00	0,00	55.678,02	55.678,02	0,00	57.033,00	0,00	
0,00		0,00	0,00	0,00	0,00	55.678,02		-1.354,98	0,00	
<b>72000.52150</b>	<b>Anschaffung und Unterhaltung von Maschinen und Geräten unter 60 EUR</b>						<b>Haushaltsvermerk:</b>	<b>1</b>	<b>Verf.-Ber.: 31</b>	
0,00	0,00	0,00	0,00	0,00	773,30	773,30	0,00	1.000,00	-226,70	
0,00		0,00	0,00	0,00	0,00	773,30		0,00	0,00	
<b>72000.52500</b>	<b>Unterhaltung von amtspezifischer Hard- und Software</b>						<b>Haushaltsvermerk:</b>	<b>1</b>	<b>Verf.-Ber.: 31</b>	
0,00	0,00	0,00	0,00	0,00	0,00	0,00	0,00	650,00	-650,00	
0,00		0,00	0,00	0,00	0,00	0,00		0,00	0,00	
<b>72000.56200</b>	<b>externe Fortbildungskosten</b>						<b>Haushaltsvermerk:</b>	<b>1</b>	<b>Verf.-Ber.: 11</b>	
0,00	0,00	0,00	0,00	0,00	0,00	0,00	0,00	1.000,00	-1.000,00	
0,00		0,00	0,00	0,00	0,00	0,00		0,00	0,00	
<b>72000.62850</b>	<b>Kosten öffentliche Abfallentsorgungseinrichtung</b>						<b>Haushaltsvermerk:</b>	<b>1</b>	<b>Verf.-Ber.: 31</b>	
0,00	0,00	0,00	0,00	0,00	23.719.843,75	23.719.843,75	0,00	21.620.766,00	2.099.077,75	
0,00		0,00	0,00	0,00	0,00	23.719.843,75		0,00	2.126.000,00	
<b>72000.62852</b>	<b>Kosten Nachweisführung Sonderabfallentsorgung</b>						<b>Haushaltsvermerk:</b>	<b>1</b>	<b>Verf.-Ber.: 31</b>	
0,00	0,00	0,00	0,00	0,00	42,00	42,00	0,00	1.000,00	-958,00	
0,00		0,00	0,00	0,00	0,00	42,00		0,00	0,00	
<b>72000.62870</b>	<b>Papierkorbentleerung</b>						<b>Haushaltsvermerk:</b>	<b>1</b>	<b>Verf.-Ber.: 31</b>	
0,00	0,00	0,00	0,00	0,00	231.884,27	231.884,27	0,00	232.840,00	-955,73	
0,00		0,00	0,00	0,00	0,00	231.884,27		0,00	0,00	
<b>72000.62880</b>	<b>Sonderentsorgungsleistungen</b>						<b>Haushaltsvermerk:</b>	<b>1</b>	<b>Verf.-Ber.: 31</b>	
0,00	0,00	0,00	0,00	0,00	12.861,68	12.861,68	0,00	20.000,00	-7.138,32	
0,00		0,00	0,00	0,00	0,00	12.861,68		0,00	0,00	

# Jahresrechnung Verwaltungshaushalt 2014 (in EUR)

Kassenreste	Abgänge auf Kassenreste	HH-Reste	Abgänge auf HH-Reste	HH-Reste Übernahme	Anordnungs-soll	Ist	Neue Kassenreste	HH-Ansatz +Nachträge	mehr+ weniger-
Globalber. Vorjahr		neue HH-Reste aus üpl.	Anordnungen auf HH-Reste	Neue HH-Reste	Globalber. lfd. Jahr	Rech.-Erg.		Soll-übertrag	üpl.-/apl.
<b>72000</b>	<b>Abfallentsorgung</b>								
<b>72000.62890</b>	<b>Kosten RABA - Weimar Stadt</b>								<b>Verf.-Ber.: 31</b>
0,00	0,00	0,00	0,00	0,00	1.551.268,24	1.551.268,24	0,00	2.077.992,00	-526.723,76
0,00		0,00	0,00	0,00	0,00	1.551.268,24		0,00	0,00
<b>72000.62891</b>	<b>Kosten RABA Weimarer Land</b>								<b>Verf.-Ber.: 31</b>
0,00	0,00	0,00	0,00	0,00	2.380.077,89	2.380.077,89	0,00	2.460.780,00	-80.702,11
0,00		0,00	0,00	0,00	0,00	2.380.077,89		0,00	0,00
<b>72000.65030</b>	<b>Büromaterial</b>								<b>Verf.-Ber.: 31</b>
0,00	0,00	0,00	0,00	0,00	617,80	617,80	0,00	1.650,00	-1.032,20
0,00		0,00	0,00	0,00	0,00	617,80		0,00	0,00
<b>72000.65100</b>	<b>Amtsspezifische Fachliteratur und Medien</b>								<b>Verf.-Ber.: 11</b>
0,00	0,00	0,00	0,00	0,00	1.087,49	1.087,49	0,00	1.151,00	-63,51
0,00		0,00	0,00	0,00	0,00	1.087,49		0,00	0,00
<b>72000.65230</b>	<b>Fernsprechgebühren</b>								<b>Verf.-Ber.: 11</b>
0,00	0,00	0,00	0,00	0,00	851,74	851,74	0,00	970,00	-118,26
0,00		0,00	0,00	0,00	0,00	851,74		0,00	0,00
<b>72000.65240</b>	<b>Portokosten</b>								<b>Verf.-Ber.: 11</b>
0,00	0,00	0,00	0,00	0,00	15.237,01	15.237,01	0,00	17.000,00	-1.762,99
0,00		0,00	0,00	0,00	0,00	15.237,01		0,00	0,00
<b>72000.65500</b>	<b>Sachverständigen-, Gerichts- und ähnliche Kosten</b>								<b>Verf.-Ber.: 31</b>
0,00	0,00	0,00	0,00	0,00	5.997,60	5.997,60	0,00	10.000,00	-4.002,40
0,00		0,00	0,00	0,00	0,00	5.997,60		0,00	0,00
<b>72000.67910</b>	<b>Innere Leistungsverrechnung</b>								<b>Verf.-Ber.: 20</b>
0,00	0,00	0,00	0,00	0,00	145.443,00	145.443,00	0,00	145.443,00	0,00
0,00		0,00	0,00	0,00	0,00	145.443,00		0,00	0,00
<b>Zwischensumme</b>	<b>Ausgabe:</b>								
<b>0,00</b>	<b>0,00</b>	<b>0,00</b>	<b>0,00</b>	<b>0,00</b>	<b>28.423.244,55</b>	<b>28.423.244,55</b>	<b>0,00</b>	<b>26.978.054,00</b>	<b>1.473.743,77</b>
<b>0,00</b>		<b>0,00</b>	<b>0,00</b>	<b>0,00</b>	<b>0,00</b>	<b>28.423.244,55</b>		<b>-28.553,22</b>	<b>2.126.000,00</b>

# Jahresrechnung Verwaltungshaushalt 2014 (in EUR)

Kassenreste	Abgänge auf Kassenreste	HH-Reste	Abgänge auf HH-Reste	HH-Reste Übernahme	Anordnungs-soll	Ist	Neue Kassenreste	HH-Ansatz +Nachträge	mehr+ weniger-
Globalber. Vorjahr		neue HH-Reste aus üpl.	Anordnungen auf HH-Reste	Neue HH-Reste	Globalber. lfd. Jahr	Rech.-Erg.		Soll-übertrag	üpl.-/apl.
72000	Abfallentsorgung								
Summe UA	Einnahme:								
2.209.826,39	-804.228,63	0,00	0,00	0,00	27.404.562,38	27.415.518,52	3.003.098,88	27.231.034,00	173.528,38
1.050.000,00		0,00	0,00	0,00	0,00	28.208.791,01		0,00	805.002,47
Summe UA	Ausgabe:								
0,00	0,00	0,00	0,00	0,00	28.423.244,55	28.423.244,55	0,00	26.978.054,00	1.473.743,77
0,00		0,00	0,00	0,00	0,00	28.423.244,55		-28.553,22	2.126.000,00
Summe UA	Differenz:								
2.209.826,39	-804.228,63	0,00	0,00	0,00	-1.018.682,17	-1.007.726,03	3.003.098,88	252.980,00	-1.300.215,39
1.050.000,00		0,00	0,00	0,00	0,00	-214.453,54		28.553,22	-1.320.997,53

# Jahresrechnung Verwaltungshaushalt 2014 (in EUR)

Kassenreste	Abgänge auf Kassenreste	HH-Reste	Abgänge auf HH-Reste	HH-Reste Übernahme	Anordnungs-soll	Ist	Neue Kassenreste	HH-Ansatz +Nachträge	mehr+ weniger-
Globalber. Vorjahr		neue HH-Reste aus üpl.	Anordnungen auf HH-Reste	Neue HH-Reste	Globalber. lfd. Jahr	Rech.-Erg.		Soll-übertrag	üpl.-/apl.
<b>72100</b>	<b>Abfallbeseitigung Deponie</b>								
<b>72100.14010</b>	<b>Einnahmen aus Mieten und Pachten (langfristige Verträge)</b>								
							Haushaltsvermerk: PK	Verf.-Ber.: 23	
0,00	0,00	0,00	0,00	0,00	353.448,96	353.448,96	0,00	353.449,00	-0,04
0,00		0,00	0,00	0,00	0,00	353.448,96		0,00	0,00
<b>Zwischensumme</b>	<b>Einnahme:</b>								
<b>0,00</b>	<b>0,00</b>	<b>0,00</b>	<b>0,00</b>	<b>0,00</b>	<b>353.448,96</b>	<b>353.448,96</b>	<b>0,00</b>	<b>353.449,00</b>	<b>-0,04</b>
<b>0,00</b>		<b>0,00</b>	<b>0,00</b>	<b>0,00</b>	<b>0,00</b>	<b>353.448,96</b>		<b>0,00</b>	<b>0,00</b>
<b>Summe UA</b>	<b>Einnahme:</b>								
<b>0,00</b>	<b>0,00</b>	<b>0,00</b>	<b>0,00</b>	<b>0,00</b>	<b>353.448,96</b>	<b>353.448,96</b>	<b>0,00</b>	<b>353.449,00</b>	<b>-0,04</b>
<b>0,00</b>		<b>0,00</b>	<b>0,00</b>	<b>0,00</b>	<b>0,00</b>	<b>353.448,96</b>		<b>0,00</b>	<b>0,00</b>
<b>Summe UA</b>	<b>Ausgabe:</b>								
<b>0,00</b>	<b>0,00</b>	<b>0,00</b>	<b>0,00</b>	<b>0,00</b>	<b>0,00</b>	<b>0,00</b>	<b>0,00</b>	<b>0,00</b>	<b>0,00</b>
<b>0,00</b>		<b>0,00</b>	<b>0,00</b>	<b>0,00</b>	<b>0,00</b>	<b>0,00</b>	<b>0,00</b>	<b>0,00</b>	<b>0,00</b>
<b>Summe UA</b>	<b>Differenz:</b>								
<b>0,00</b>	<b>0,00</b>	<b>0,00</b>	<b>0,00</b>	<b>0,00</b>	<b>353.448,96</b>	<b>353.448,96</b>	<b>0,00</b>	<b>353.449,00</b>	<b>-0,04</b>
<b>0,00</b>		<b>0,00</b>	<b>0,00</b>	<b>0,00</b>	<b>0,00</b>	<b>353.448,96</b>		<b>0,00</b>	<b>0,00</b>

# Jahresrechnung Verwaltungshaushalt 2014 (in EUR)

Kassenreste	Abgänge auf Kassenreste	HH-Reste	Abgänge auf HH-Reste	HH-Reste Übernahme	Anordnungs-soll	Ist	Neue Kassenreste	HH-Ansatz +Nachträge	mehr+ weniger-	
Globalber. Vorjahr		neue HH-Reste aus üpl.	Anordnungen auf HH-Reste	Neue HH-Reste	Globalber. lfd. Jahr	Rech.-Erg.		Soll-übertrag	üpl./apl.	
<b>73000</b>	<b>Bereich Marktwesen</b>									
<b>73000.10001</b>	<b>Verwaltungsgebühren</b>									
	0,00	0,00	0,00	0,00	0,00	2.037,82	2.037,82	0,00	3.400,00	-1.362,18
	0,00		0,00	0,00	0,00	0,00	2.037,82		0,00	0,00
<b>73000.11011</b>	<b>Standgebühren</b>									
	0,00	0,00	0,00	0,00	0,00	289.958,61	289.858,61	100,00	350.000,00	-60.041,39
	0,00		0,00	0,00	0,00	0,00	289.958,61		0,00	0,00
<b>73000.13010</b>	<b>Einnahmen aus Verkauf</b>									
	0,00	0,00	0,00	0,00	0,00	0,00	0,00	0,00	150,00	-150,00
	0,00		0,00	0,00	0,00	0,00	0,00		0,00	0,00
<b>73000.14401</b>	<b>Einnahmen aus Ersatz von Nebenleistungen</b>									
	0,00	0,00	0,00	0,00	0,00	17.463,52	17.463,52	0,00	50.000,00	-32.536,48
	0,00		0,00	0,00	0,00	0,00	17.463,52		0,00	0,00
<b>73000.15030</b>	<b>Energie-Rückzahlung aus Vorjahren</b>									
	0,00	0,00	0,00	0,00	0,00	8,50	8,50	0,00	0,00	8,50
	0,00		0,00	0,00	0,00	0,00	8,50		0,00	8,50
<b>73000.15050</b>	<b>Sonstige Einnahmen</b>									
	0,00	0,00	0,00	0,00	0,00	1.022,58	1.022,58	0,00	0,00	1.022,58
	0,00		0,00	0,00	0,00	0,00	1.022,58		0,00	0,00
<b>73000.15900</b>	<b>Umsatzsteuer</b>									
	0,00	0,00	0,00	0,00	0,00	58.797,38	58.778,38	19,00	85.000,00	-26.202,62
	0,00		0,00	0,00	0,00	0,00	58.797,38		0,00	0,00
<b>73000.15910</b>	<b>Erstattung Umsatzsteuer</b>									
	0,00	0,00	0,00	0,00	0,00	29.443,61	29.443,61	0,00	36.000,00	-6.556,39
	0,00		0,00	0,00	0,00	0,00	29.443,61		0,00	5,00
<b>73000.26011</b>	<b>Verwarnungs- und Bußgelder</b>									
	0,00	0,00	0,00	0,00	0,00	0,00	0,00	0,00	500,00	-500,00
	0,00		0,00	0,00	0,00	0,00	0,00		0,00	0,00
<b>Zwischensumme</b>	<b>Einnahme:</b>									
	<b>0,00</b>	<b>0,00</b>	<b>0,00</b>	<b>0,00</b>	<b>0,00</b>	<b>398.732,02</b>	<b>398.613,02</b>	<b>119,00</b>	<b>525.050,00</b>	<b>-126.317,98</b>
	<b>0,00</b>		<b>0,00</b>	<b>0,00</b>	<b>0,00</b>	<b>0,00</b>	<b>398.732,02</b>		<b>0,00</b>	<b>13,50</b>
<b>73000.41000</b>	<b>Dienstbezüge für Beamte</b>									
	0,00	0,00	0,00	0,00	0,00	0,00	0,00	0,00	50.331,00	0,00
	0,00		0,00	0,00	0,00	0,00	0,00		-50.331,00	0,00

# Jahresrechnung Verwaltungshaushalt 2014 (in EUR)

Kassenreste	Abgänge auf Kassenreste	HH-Reste	Abgänge auf HH-Reste	HH-Reste Übernahme	Anordnungs-soll	Ist	Neue Kassenreste	HH-Ansatz +Nachträge	mehr+ weniger-
Globalber. Vorjahr		neue HH-Reste aus üpl.	Anordnungen auf HH-Reste	Neue HH-Reste	Globalber. lfd. Jahr	Rech.-Erg.		Soll-übertrag	üpl.-/apl.
<b>73000</b>	<b>Bereich Marktwesen</b>								
<b>73000.41100</b>	<b>Zuführung zur Versorgungsrücklage für Beamte</b>								
	0,00	0,00	0,00	0,00	0,00	0,00	0,00	344,00	0,00
	0,00		0,00	0,00	0,00	0,00		-344,00	0,00
<b>73000.41400</b>	<b>Dienstbezüge für Beschäftigte</b>								
	0,00	0,00	0,00	0,00	127.612,22	127.612,22	0,00	54.750,00	0,00
	0,00		0,00	0,00	0,00	127.612,22		72.862,22	0,00
<b>73000.41610</b>	<b>Beschäftigungsentgelte</b>								
	0,00	0,00	0,00	0,00	0,00	0,00	0,00	1.000,00	0,00
	0,00		0,00	0,00	0,00	0,00		-1.000,00	0,00
<b>73000.43000</b>	<b>Beiträge zu Versorgungskassen für Beamte</b>								
	0,00	0,00	0,00	0,00	0,00	0,00	0,00	13.668,00	0,00
	0,00		0,00	0,00	0,00	0,00		-13.668,00	0,00
<b>73000.43400</b>	<b>Beiträge zu Versorgungskassen für Beschäftigte</b>								
	0,00	0,00	0,00	0,00	4.146,78	4.146,78	0,00	1.814,00	0,00
	0,00		0,00	0,00	0,00	4.146,78		2.332,78	0,00
<b>73000.44400</b>	<b>Beiträge zur gesetzl. Sozialversicherung für Beschäftigte</b>								
	0,00	0,00	0,00	0,00	24.447,23	24.447,23	0,00	10.337,00	0,00
	0,00		0,00	0,00	0,00	24.447,23		14.110,23	0,00
<b>73000.44800</b>	<b>Beiträge zur gesetzl. Sozialversicherung für Sonstige</b>								
	0,00	0,00	0,00	0,00	5.241,43	5.241,43	0,00	3.797,00	0,00
	0,00		0,00	0,00	0,00	5.241,43		1.444,43	0,00
<b>73000.50100</b>	<b>Bauliche Instandsetzung</b>								
	0,00	0,00	0,00	0,00	5.260,95	5.260,95	0,00	400,00	0,00
	0,00		0,00	0,00	0,00	5.260,95		4.860,95	0,00
<b>73000.52020</b>	<b>Anschaffung und Unterhaltung von Büro- und Einrichtungsgegenständen</b>								
	0,00	0,00	0,00	0,00	0,00	0,00	0,00	100,00	0,00
	0,00		0,00	0,00	0,00	0,00		-100,00	0,00
<b>73000.52150</b>	<b>Anschaffung und Unterhaltung von Maschinen und Geräten</b>								
	0,00	0,00	0,00	0,00	848,80	848,80	0,00	1.020,00	0,00
	0,00		0,00	0,00	0,00	848,80		-171,20	0,00
<b>73000.53000</b>	<b>Mieten und Pachten</b>								
	0,00	0,00	0,00	0,00	16.721,89	16.721,89	0,00	17.100,00	0,00
	0,00		0,00	0,00	0,00	16.721,89		-378,11	0,00



# Jahresrechnung Verwaltungshaushalt 2014 (in EUR)

Kassenreste	Abgänge auf Kassenreste	HH-Reste	Abgänge auf HH-Reste	HH-Reste Übernahme	Anordnungs-soll	Ist	Neue Kassenreste	HH-Ansatz +Nachträge	mehr+ weniger-	
Globalber. Vorjahr		neue HH-Reste aus üpl.	Anordnungen auf HH-Reste	Neue HH-Reste	Globalber. lfd. Jahr	Rech.-Erg.		Soll-übertrag	üpl.-/apl.	
<b>73000</b>	<b>Bereich Marktwesen</b>									
<b>73000.53011</b>	<b>Leasing Fahrzeuge</b>									
	0,00	0,00	0,00	0,00	0,00	5.824,46	5.824,46	0,00	5.000,00	0,00
	0,00		0,00	0,00	0,00	0,00	5.824,46		824,46	0,00
<b>73000.54010</b>	<b>Wasser</b>									
	0,00	0,00	0,00	0,00	0,00	387,82	387,82	0,00	350,00	0,00
	0,00		0,00	0,00	0,00	0,00	387,82		37,82	0,00
<b>73000.54030</b>	<b>Elektroenergie</b>									
	0,00	0,00	0,00	0,00	0,00	2.109,89	2.109,89	0,00	1.900,00	0,00
	0,00		0,00	0,00	0,00	0,00	2.109,89		209,89	0,00
<b>73000.54070</b>	<b>Abwasser</b>									
	0,00	0,00	0,00	0,00	0,00	1.657,90	1.657,90	0,00	1.700,00	-42,10
	0,00		0,00	0,00	0,00	0,00	1.657,90		0,00	0,00
<b>73000.54100</b>	<b>Glas- und Gebäudereinigung</b>									
	0,00	0,00	0,00	0,00	0,00	3.968,42	3.968,42	0,00	5.700,00	0,00
	0,00		0,00	0,00	0,00	0,00	3.968,42		-1.731,58	0,00
<b>73000.54250</b>	<b>Sonstige Abgaben</b>									
	0,00	0,00	0,00	0,00	0,00	94.254,48	94.254,48	0,00	127.000,00	0,00
	0,00		0,00	0,00	0,00	0,00	94.254,48		-32.745,52	0,00
<b>73000.54900</b>	<b>Sonstige Bewirtschaftungskosten</b>									
	0,00	0,00	0,00	0,00	0,00	1.386,08	1.386,08	0,00	670,00	0,00
	0,00		0,00	0,00	0,00	0,00	1.386,08		716,08	0,00
<b>73000.55000</b>	<b>Haltung von Fahrzeugen</b>									
	0,00	0,00	0,00	0,00	0,00	6.727,13	6.727,13	0,00	4.000,00	0,00
	0,00		0,00	0,00	0,00	0,00	6.727,13		2.727,13	0,00
<b>73000.55010</b>	<b>Kfz-Steuern</b>									
	0,00	0,00	0,00	0,00	0,00	514,32	514,32	0,00	1.000,00	0,00
	0,00		0,00	0,00	0,00	0,00	514,32		-485,68	0,00
<b>73000.60010</b>	<b>Amtsspezifisches Arbeitsmaterial</b>									
	0,00	0,00	0,00	0,00	0,00	4.583,66	4.583,66	0,00	500,00	0,00
	0,00		0,00	0,00	0,00	0,00	4.583,66		4.083,66	0,00
<b>73000.62700</b>	<b>Energiekosten für Betriebszwecke</b>									
	0,00	0,00	0,00	0,00	0,00	29.000,78	29.000,78	0,00	37.400,00	0,00
	0,00		0,00	0,00	0,00	0,00	29.000,78		-8.399,22	0,00

# Jahresrechnung Verwaltungshaushalt 2014 (in EUR)

Kassenreste	Abgänge auf Kassenreste	HH-Reste	Abgänge auf HH-Reste	HH-Reste Übernahme	Anordnungs-soll	Ist	Neue Kassenreste	HH-Ansatz +Nachträge	mehr+weniger-
Globalber. Vorjahr		neue HH-Reste aus üpl.	Anordnungen auf HH-Reste	Neue HH-Reste	Globalber. lfd. Jahr	Rech.-Erg.		Soll-übertrag	üpl./apl.
<b>73000</b>	<b>Bereich Marktwesen</b>								
<b>73000.64190</b>	<b>Nachzahlung Steuern-Vorjahre</b>								
	0,00	0,00	0,00	0,00	0,00	295,87	295,87	0,00	0,00
	0,00		0,00	0,00	0,00	0,00	295,87	295,87	0,00
	<b>Haushaltsvermerk: 1      Verf.-Ber.: 20</b>								
<b>73000.64300</b>	<b>Umsatzsteuer/Vorsteuer</b>								
	0,00	0,00	0,00	0,00	0,00	25.814,32	25.814,32	0,00	5,00
	0,00		0,00	0,00	0,00	0,00	25.814,32	-10.190,68	5,00
	<b>Haushaltsvermerk: 1      Verf.-Ber.: 41</b>								
<b>73000.64320</b>	<b>Umsatzsteuer/Traglast</b>								
	0,00	0,00	0,00	0,00	0,00	59.130,64	59.130,64	0,00	-22.396,34
	0,00		0,00	0,00	0,00	0,00	59.130,64	-3.473,02	0,00
	<b>Haushaltsvermerk: 1      Verf.-Ber.: 20</b>								
<b>73000.65030</b>	<b>Büromaterial</b>								
	0,00	0,00	0,00	0,00	0,00	733,02	733,02	0,00	0,00
	0,00		0,00	0,00	0,00	0,00	733,02	-116,98	0,00
	<b>Haushaltsvermerk: 1      Verf.-Ber.: 41</b>								
<b>73000.65100</b>	<b>Amtsspezifische Fachliteratur und Medien</b>								
	0,00	0,00	0,00	0,00	0,00	399,54	399,54	0,00	-0,46
	0,00		0,00	0,00	0,00	0,00	399,54	0,00	0,00
	<b>Verf.-Ber.: 11</b>								
<b>73000.65220</b>	<b>Rundfunk-und Fernsehgebühren</b>								
	0,00	0,00	0,00	0,00	0,00	71,88	71,88	0,00	-28,12
	0,00		0,00	0,00	0,00	0,00	71,88	0,00	0,00
	<b>Haushaltsvermerk: 1      Verf.-Ber.: 11</b>								
<b>73000.65230</b>	<b>Fernsprechgebühren</b>								
	0,00	0,00	0,00	0,00	0,00	3.054,59	3.054,59	0,00	0,00
	0,00		0,00	0,00	0,00	0,00	3.054,59	754,59	0,00
	<b>Haushaltsvermerk: 1      Verf.-Ber.: 11</b>								
<b>73000.65240</b>	<b>Portokosten</b>								
	0,00	0,00	0,00	0,00	0,00	1.400,97	1.400,97	0,00	-799,03
	0,00		0,00	0,00	0,00	0,00	1.400,97	0,00	0,00
	<b>Haushaltsvermerk: 1      Verf.-Ber.: 11</b>								
<b>73000.65410</b>	<b>Reisekosten</b>								
	0,00	0,00	0,00	0,00	0,00	0,00	0,00	0,00	-150,00
	0,00		0,00	0,00	0,00	0,00	0,00	0,00	0,00
	<b>Verf.-Ber.: 11</b>								
<b>73000.65420</b>	<b>Fahrtkosten und km-Geldentschädigung</b>								
	0,00	0,00	0,00	0,00	0,00	0,00	0,00	0,00	-50,00
	0,00		0,00	0,00	0,00	0,00	0,00	0,00	0,00
	<b>Haushaltsvermerk: 1      Verf.-Ber.: 67</b>								
<b>73000.67900</b>	<b>Innere Verrechnung (Verwaltungsgemeinkosten)</b>								
	0,00	0,00	0,00	0,00	0,00	16.144,77	16.144,77	0,00	0,00
	0,00		0,00	0,00	0,00	0,00	16.144,77	2.640,77	0,00
	<b>Haushaltsvermerk: 1      Verf.-Ber.: 20</b>								

# Jahresrechnung Verwaltungshaushalt 2014 (in EUR)

Kassenreste	Abgänge auf Kassenreste	HH-Reste	Abgänge auf HH-Reste	HH-Reste Übernahme	Anordnungs-soll	Ist	Neue Kassenreste	HH-Ansatz +Nachträge	mehr+ weniger-
Globalber. Vorjahr		neue HH-Reste aus üpl.	Anordnungen auf HH-Reste	Neue HH-Reste	Globalber. lfd. Jahr	Rech.-Erg.		Soll-übertrag	üpl.-/apl.
<b>73000</b>	<b>Bereich Marktwesen</b>								
<b>73000.68000</b>	<b>Kalkulatorische Abschreibungen</b>								
							Haushaltsvermerk: 1	Verf.-Ber.: 20	
0,00	0,00	0,00	0,00	0,00	3.425,16	3.425,16	0,00	3.000,00	0,00
0,00		0,00	0,00	0,00	0,00	3.425,16		425,16	0,00
<b>73000.68500</b>	<b>Verzinsung Anlagekapital</b>								
							Haushaltsvermerk: 1	Verf.-Ber.: 20	
0,00	0,00	0,00	0,00	0,00	565,07	565,07	0,00	1.000,00	-434,93
0,00		0,00	0,00	0,00	0,00	565,07		0,00	0,00
<b>Zwischensumme</b>	<b>Ausgabe:</b>								
0,00	0,00	0,00	0,00	0,00	445.730,07	445.730,07	0,00	484.435,00	-23.895,98
0,00		0,00	0,00	0,00	0,00	445.730,07		-14.808,95	5,00
<b>Summe UA</b>	<b>Einnahme:</b>								
0,00	0,00	0,00	0,00	0,00	398.732,02	398.613,02	119,00	525.050,00	-126.317,98
0,00		0,00	0,00	0,00	0,00	398.732,02		0,00	13,50
<b>Summe UA</b>	<b>Ausgabe:</b>								
0,00	0,00	0,00	0,00	0,00	445.730,07	445.730,07	0,00	484.435,00	-23.895,98
0,00		0,00	0,00	0,00	0,00	445.730,07		-14.808,95	5,00
<b>Summe UA</b>	<b>Differenz:</b>								
0,00	0,00	0,00	0,00	0,00	-46.998,05	-47.117,05	119,00	40.615,00	-102.422,00
0,00		0,00	0,00	0,00	0,00	-46.998,05		14.808,95	8,50

# Jahresrechnung Verwaltungshaushalt 2014 (in EUR)

Kassenreste	Abgänge auf Kassenreste	HH-Reste	Abgänge auf HH-Reste	HH-Reste Übernahme	Anordnungs-soll	Ist	Neue Kassenreste	HH-Ansatz +Nachträge	mehr+weniger-
Globalber. Vorjahr		neue HH-Reste aus üpl.	Anordnungen auf HH-Reste	Neue HH-Reste	Globalber. lfd. Jahr	Rech.-Erg.		Soll-übertrag	üpl./apl.
<b>73100</b>	<b>Sondermärkte</b>								
<b>73100.11010</b>	<b>Benutzungsgebühren und ähnliche Entgelte</b>								<b>Verf.-Ber.: 41</b>
2.090,00	450,00	0,00	0,00	0,00	25.681,10	25.555,10	1.766,00	96.000,00	-70.318,90
0,00		0,00	0,00	0,00	0,00	25.231,10		0,00	0,00
<b>73100.14024</b>	<b>Standmieten aus Veranstaltungen</b>							<b>Haushaltsvermerk: PK</b>	<b>Verf.-Ber.: 41</b>
8.319,09	3.671,79	0,00	0,00	0,00	918.304,39	914.498,31	8.453,38	844.000,00	74.304,39
0,00		0,00	0,00	0,00	0,00	914.632,60		0,00	60.000,00
<b>73100.14401</b>	<b>Einnahmen aus Ersatz von Nebenleistungen</b>								<b>Verf.-Ber.: 41</b>
11.365,28	0,00	0,00	0,00	0,00	132.437,15	128.148,07	15.654,36	130.000,00	2.437,15
0,00		0,00	0,00	0,00	0,00	132.437,15		0,00	25.000,00
<b>73100.15900</b>	<b>Umsatzsteuer</b>							<b>Haushaltsvermerk: PK</b>	<b>Verf.-Ber.: 41</b>
4.108,27	896,95	0,00	0,00	0,00	216.880,03	214.830,42	5.260,93	200.000,00	16.880,03
0,00		0,00	0,00	0,00	0,00	215.983,08		0,00	50.000,00
<b>73100.15910</b>	<b>Erstattung Umsatzsteuer</b>								<b>Verf.-Ber.: 20</b>
0,00	0,00	0,00	0,00	0,00	164.373,92	164.373,92	0,00	160.000,00	4.373,92
0,00		0,00	0,00	0,00	0,00	164.373,92		0,00	6.793,00
<b>73100.17500</b>	<b>Zuschuss öffentl.-wirtschaftliche Unternehmen (Sparkasse)</b>								<b>Verf.-Ber.: 41</b>
0,00	0,00	0,00	0,00	0,00	12.605,04	12.605,04	0,00	10.000,00	2.605,04
0,00		0,00	0,00	0,00	0,00	12.605,04		0,00	2.600,00
<b>73100.17700</b>	<b>Zuschuß privater Unternehmen/Sponsoring</b>							<b>Haushaltsvermerk: PK</b>	<b>Verf.-Ber.: 41</b>
0,00	0,00	0,00	0,00	0,00	35.000,17	33.056,05	1.944,12	30.000,00	5.000,17
0,00		0,00	0,00	0,00	0,00	35.000,17		0,00	5.000,00
<b>73100.17850</b>	<b>Einnahmen aus Spenden</b>							<b>Haushaltsvermerk: 3</b>	<b>Verf.-Ber.: 20</b>
0,00	0,00	0,00	0,00	0,00	20.130,85	20.130,85	0,00	0,00	20.130,85
0,00		0,00	0,00	0,00	0,00	20.130,85		0,00	20.130,85
<b>73100.22000</b>	<b>Konzessionsabgaben</b>								<b>Verf.-Ber.: 41</b>
0,00	0,00	0,00	0,00	0,00	43.168,07	43.168,07	0,00	24.000,00	19.168,07
0,00		0,00	0,00	0,00	0,00	43.168,07		0,00	25.000,00
<b>Zwischensumme</b>	<b>Einnahme:</b>								
<b>25.882,64</b>	<b>5.018,74</b>	<b>0,00</b>	<b>0,00</b>	<b>0,00</b>	<b>1.568.580,72</b>	<b>1.556.365,83</b>	<b>33.078,79</b>	<b>1.494.000,00</b>	<b>74.580,72</b>
<b>0,00</b>		<b>0,00</b>	<b>0,00</b>	<b>0,00</b>	<b>0,00</b>	<b>1.563.561,98</b>		<b>0,00</b>	<b>194.523,85</b>
<b>73100.41000</b>	<b>Dienstbezüge für Beamte</b>							<b>Haushaltsvermerk: SN 1</b>	<b>Verf.-Ber.: 11</b>
0,00	0,00	0,00	0,00	0,00	43.254,71	43.254,71	0,00	155.642,00	0,00
0,00		0,00	0,00	0,00	0,00	43.254,71		-112.387,29	0,00

# Jahresrechnung Verwaltungshaushalt 2014 (in EUR)

Kassenreste	Abgänge auf Kassenreste	HH-Reste	Abgänge auf HH-Reste	HH-Reste Übernahme	Anordnungs-soll	Ist	Neue Kassenreste	HH-Ansatz +Nachträge	mehr+ weniger-	
Globalber. Vorjahr		neue HH-Reste aus üpl.	Anordnungen auf HH-Reste	Neue HH-Reste	Globalber. lfd. Jahr	Rech.-Erg.		Soll-übertrag	üpl.-/apl.	
<b>73100</b>	<b>Sondermärkte</b>									
<b>73100.41100</b>	<b>Zuführung zur Versorgungsrücklage für Beamte</b>									
	0,00	0,00	0,00	0,00	0,00	508,43	508,43	0,00	1.064,00	0,00
	0,00		0,00	0,00	0,00	0,00	508,43		-555,57	0,00
<b>73100.41400</b>	<b>Dienstbezüge für Beschäftigte</b>									
	0,00	0,00	0,00	0,00	0,00	254.134,84	254.134,84	0,00	152.957,00	0,00
	0,00		0,00	0,00	0,00	0,00	254.134,84		101.177,84	0,00
<b>73100.43000</b>	<b>Beiträge zu Versorgungskassen für Beamte</b>									
	0,00	0,00	0,00	0,00	0,00	21.927,72	21.927,72	0,00	42.266,00	0,00
	0,00		0,00	0,00	0,00	0,00	21.927,72		-20.338,28	0,00
<b>73100.43400</b>	<b>Beiträge zu Versorgungskassen für Beschäftigte</b>									
	0,00	0,00	0,00	0,00	0,00	8.203,45	8.203,45	0,00	5.060,00	0,00
	0,00		0,00	0,00	0,00	0,00	8.203,45		3.143,45	0,00
<b>73100.44400</b>	<b>Beiträge zur gesetzl. Sozialversicherung für Beschäftigte</b>									
	0,00	0,00	0,00	0,00	0,00	47.428,66	47.428,66	0,00	27.718,00	0,00
	0,00		0,00	0,00	0,00	0,00	47.428,66		19.710,66	0,00
<b>73100.53010</b>	<b>Mieten für bewegliches Anlagevermögen</b>									
	0,00	0,00	0,00	0,00	0,00	0,00	0,00	0,00	765,00	0,00
	0,00		0,00	0,00	0,00	0,00	0,00		-765,00	0,00
<b>73100.54250</b>	<b>Sonstige Abgaben</b>									
	0,00	0,00	0,00	0,00	0,00	36.353,56	36.353,56	0,00	60.000,00	0,00
	0,00		0,00	0,00	0,00	0,00	36.353,56		-23.646,44	0,00
<b>73100.54300</b>	<b>Bewachungskosten</b>									
	0,00	0,00	0,00	0,00	0,00	142.083,73	142.083,73	0,00	88.700,00	0,00
	0,00		0,00	0,00	0,00	0,00	142.083,73		53.383,73	0,00
<b>73100.56010</b>	<b>Dienst- und Schutzkleidung</b>									
	0,00	0,00	0,00	0,00	0,00	323,14	323,14	0,00	100,00	0,00
	0,00		0,00	0,00	0,00	0,00	323,14		223,14	0,00
<b>73100.60300</b>	<b>Weihnachtsmarkt</b>									
	0,00	0,00	0,00	0,00	0,00	238.535,67	238.535,67	0,00	160.000,00	60.000,00
	0,00		0,00	0,00	0,00	0,00	238.535,67		18.535,67	60.000,00
<b>73100.60310</b>	<b>Sonstige Bewirtschaftungskosten für Sondermärkte</b>									
	0,00	0,00	0,00	0,00	0,00	53.632,40	53.632,40	0,00	30.000,00	25.000,00
	0,00		0,00	0,00	0,00	0,00	53.632,40		-1.367,60	25.000,00

# Jahresrechnung Verwaltungshaushalt 2014 (in EUR)

Kassenreste	Abgänge auf Kassenreste	HH-Reste	Abgänge auf HH-Reste	HH-Reste Übernahme	Anordnungs-soll	Ist	Neue Kassenreste	HH-Ansatz +Nachträge	mehr+weniger-
Globalber. Vorjahr		neue HH-Reste aus üpl.	Anordnungen auf HH-Reste	Neue HH-Reste	Globalber. lfd. Jahr	Rech.-Erg.		Soll-übertrag	üpl.-/apl.
<b>73100</b>	<b>Sondermärkte</b>								
<b>73100.60400</b>	<b>Veranstaltungen</b>						<b>Haushaltsvermerk: 1</b>	<b>Verf.-Ber.: 41</b>	
0,00	0,00	0,00	0,00	0,00	15.395,64	15.395,64	0,00	14.000,00	50.000,00
0,00		0,00	0,00	0,00	0,00	15.395,64		-48.604,36	50.000,00
<b>73100.60410</b>	<b>Veranstaltungen</b>						<b>Haushaltsvermerk: 1</b>	<b>Verf.-Ber.: 41</b>	
0,00	0,00	0,00	0,00	0,00	271.696,57	271.696,57	0,00	220.000,00	0,00
0,00		0,00	0,00	0,00	0,00	271.696,57		51.696,57	0,00
<b>73100.61300</b>	<b>Aufwendungen für Gastspiele</b>						<b>Haushaltsvermerk: 1</b>	<b>Verf.-Ber.: 41</b>	
0,00	0,00	0,00	0,00	0,00	0,00	0,00	0,00	1.000,00	0,00
0,00		0,00	0,00	0,00	0,00	0,00		-1.000,00	0,00
<b>73100.61600</b>	<b>Sonstige Ausgaben</b>						<b>Haushaltsvermerk: 1</b>	<b>Verf.-Ber.: 41</b>	
0,00	0,00	0,00	0,00	0,00	14.756,80	14.756,80	0,00	17.050,00	0,00
0,00		0,00	0,00	0,00	0,00	14.756,80		-2.293,20	0,00
<b>73100.62700</b>	<b>Energiekosten für Betriebszwecke</b>						<b>Haushaltsvermerk: 1</b>	<b>Verf.-Ber.: 41</b>	
0,00	0,00	0,00	0,00	0,00	115.497,14	115.497,14	0,00	134.000,00	-0,76
0,00		0,00	0,00	0,00	0,00	115.497,14		-18.502,10	0,00
<b>73100.64190</b>	<b>Nachzahlung Steuern-Vorjahre</b>						<b>Haushaltsvermerk: 1</b>	<b>Verf.-Ber.: 20</b>	
0,00	0,00	0,00	0,00	0,00	384,66	384,66	0,00	0,00	0,00
0,00		0,00	0,00	0,00	0,00	384,66		384,66	0,00
<b>73100.64300</b>	<b>Umsatzsteuer/Vorsteuer</b>						<b>Haushaltsvermerk: 1</b>	<b>Verf.-Ber.: 41</b>	
0,00	0,00	0,00	0,00	0,00	168.294,19	168.294,19	0,00	160.000,00	6.793,00
0,00		0,00	0,00	0,00	0,00	168.294,19		1.501,19	6.793,00
<b>73100.64320</b>	<b>Umsatzsteuer/Traglast</b>						<b>Haushaltsvermerk: 1</b>	<b>Verf.-Ber.: 20</b>	
0,00	0,00	0,00	0,00	0,00	216.298,79	216.298,79	0,00	200.000,00	16.298,79
0,00		0,00	0,00	0,00	0,00	216.298,79		0,00	50.000,00
<b>73100.65030</b>	<b>Büromaterial</b>						<b>Haushaltsvermerk: 1</b>	<b>Verf.-Ber.: 41</b>	
0,00	0,00	0,00	0,00	0,00	249,98	249,98	0,00	0,00	0,00
0,00		0,00	0,00	0,00	0,00	249,98		249,98	0,00
<b>73100.65230</b>	<b>Fernsprechgebühren</b>						<b>Haushaltsvermerk: 1</b>	<b>Verf.-Ber.: 11</b>	
0,00	0,00	0,00	0,00	0,00	0,00	0,00	0,00	100,00	-100,00
0,00		0,00	0,00	0,00	0,00	0,00		0,00	0,00
<b>73100.65300</b>	<b>Öffentliche Bekanntmachung</b>						<b>Haushaltsvermerk: 1</b>	<b>Verf.-Ber.: 41</b>	
0,00	0,00	0,00	0,00	0,00	68.651,33	68.651,33	0,00	55.000,00	0,00
0,00		0,00	0,00	0,00	0,00	68.651,33		13.651,33	0,00

# Jahresrechnung Verwaltungshaushalt 2014 (in EUR)

Kassenreste	Abgänge auf Kassenreste	HH-Reste	Abgänge auf HH-Reste	HH-Reste Übernahme	Anordnungs-soll	Ist	Neue Kassenreste	HH-Ansatz +Nachträge	mehr+ weniger-
Globalber. Vorjahr		neue HH-Reste aus üpl.	Anordnungen auf HH-Reste	Neue HH-Reste	Globalber. lfd. Jahr	Rech.-Erg.		Soll-übertrag	üpl.-/apl.
<b>73100</b>	<b>Sondermärkte</b>								
<b>73100.66300</b>	<b>Ausgaben aus Spenden</b>								
	0,00	0,00	0,00	0,00	0,00	20.130,85	20.130,85	0,00	20.130,85
	0,00		0,00	0,00	0,00	0,00	20.130,85	0,00	20.130,85
<b>73100.67900</b>	<b>Innere Verrechnung (Verwaltungsgemeinkosten)</b>								
	0,00	0,00	0,00	0,00	0,00	37.545,78	37.545,78	0,00	37.545,78
	0,00		0,00	0,00	0,00	0,00	37.545,78	0,00	37.545,78
<b>73100.67911</b>	<b>Innere Leistungsverrechnung</b>								
	0,00	0,00	0,00	0,00	0,00	55.643,21	55.643,21	0,00	55.643,21
	0,00		0,00	0,00	0,00	0,00	55.643,21	0,00	55.643,21
<b>73100.68000</b>	<b>Kalkulatorische Abschreibungen</b>								
	0,00	0,00	0,00	0,00	0,00	1.520,59	1.520,59	0,00	1.520,59
	0,00		0,00	0,00	0,00	0,00	1.520,59	0,00	1.520,59
<b>73100.68500</b>	<b>Verzinsung Anlagekapital</b>								
	0,00	0,00	0,00	0,00	0,00	218,37	218,37	0,00	218,37
	0,00		0,00	0,00	0,00	0,00	218,37	0,00	218,37
<b>Zwischensumme</b>	<b>Ausgabe:</b>								
	0,00	0,00	0,00	0,00	0,00	1.832.670,21	1.832.670,21	0,00	1.832.670,21
	0,00		0,00	0,00	0,00	0,00	1.832.670,21	0,00	1.832.670,21
<b>Summe UA</b>	<b>Einnahme:</b>								
	25.882,64	5.018,74	0,00	0,00	0,00	1.568.580,72	1.556.365,83	33.078,79	1.494.000,00
	0,00		0,00	0,00	0,00	0,00	1.563.561,98	0,00	1.563.561,98
<b>Summe UA</b>	<b>Ausgabe:</b>								
	0,00	0,00	0,00	0,00	0,00	1.832.670,21	1.832.670,21	0,00	1.832.670,21
	0,00		0,00	0,00	0,00	0,00	1.832.670,21	0,00	1.832.670,21
<b>Summe UA</b>	<b>Differenz:</b>								
	25.882,64	5.018,74	0,00	0,00	0,00	-264.089,49	-276.304,38	33.078,79	-169.333,00
	0,00		0,00	0,00	0,00	0,00	-269.108,23	-33.812,45	-17.400,00

# Jahresrechnung Verwaltungshaushalt 2014 (in EUR)

Kassenreste	Abgänge auf Kassenreste	HH-Reste	Abgänge auf HH-Reste	HH-Reste Übernahme	Anordnungs-soll	Ist	Neue Kassenreste	HH-Ansatz +Nachträge	mehr+ weniger-
Globalber. Vorjahr		neue HH-Reste aus üpl.	Anordnungen auf HH-Reste	Neue HH-Reste	Globalber. lfd. Jahr	Rech.-Erg.		Soll-übertrag	üpl.-/apl.
<b>75000</b>	<b>Abteilung Friedhofs- und Bestattungswesen</b>								
<b>75000.11021</b>	<b>Gebühren aus Bestattung (Krematorium)</b>								
							<b>Haushaltsvermerk: PK</b>	<b>Verf.-Ber.: 67</b>	
48.837,01	12.750,39	0,00	0,00	0,00	619.234,24	619.539,06	35.781,80	645.000,00	-25.765,76
0,00		0,00	0,00	0,00	0,00	606.483,85		0,00	0,00
<b>75000.11031</b>	<b>Friedhofsgebühren</b>								
							<b>Haushaltsvermerk: PK</b>	<b>Verf.-Ber.: 67</b>	
66.048,31	13.079,31	0,00	0,00	0,00	815.446,92	815.409,50	53.006,42	854.900,00	-39.453,08
0,00		0,00	0,00	0,00	0,00	802.367,61		0,00	0,00
<b>75000.11032</b>	<b>Friedhofsunterhaltungsgebühr</b>								
							<b>Haushaltsvermerk: PK</b>	<b>Verf.-Ber.: 67</b>	
67.060,91	11.823,23	0,00	0,00	0,00	696.052,60	689.453,95	61.836,33	730.000,00	-33.947,40
0,00		0,00	0,00	0,00	0,00	684.229,37		0,00	0,00
<b>75000.13021</b>	<b>Verkauf von Erzeugnissen und Leistungen</b>								
							<b>Haushaltsvermerk: PK</b>	<b>Verf.-Ber.: 67</b>	
0,00	0,00	0,00	0,00	0,00	4.261,38	4.261,38	0,00	6.000,00	-1.738,62
0,00		0,00	0,00	0,00	0,00	4.261,38		0,00	0,00
<b>75000.13045</b>	<b>Sonstige Erstattungen Krematorium (Durchlaufposten)</b>								
								<b>Verf.-Ber.: 67</b>	
172,87	85,91	0,00	0,00	0,00	87,48	43,48	130,96	0,00	87,48
0,00		0,00	0,00	0,00	0,00	1,57		0,00	0,00
<b>75000.13500</b>	<b>Verkaufserlöse Urnengemeinschaftsgräber</b>								
							<b>Haushaltsvermerk: 3 PK</b>	<b>Verf.-Ber.: 67</b>	
16.398,49	1.743,81	0,00	0,00	0,00	233.946,11	233.376,92	15.223,87	250.000,00	-16.053,89
0,00		0,00	0,00	0,00	0,00	232.202,30		0,00	0,00
<b>75000.14010</b>	<b>Einnahmen aus Mieten und Pachten (langfristige Verträge)</b>								
							<b>Haushaltsvermerk: PK</b>	<b>Verf.-Ber.: 23</b>	
0,00	0,00	0,00	0,00	0,00	36.354,31	36.354,31	0,00	30.700,00	5.654,31
0,00		0,00	0,00	0,00	0,00	36.354,31		0,00	0,00
<b>75000.15010</b>	<b>Einnahmen aus Ersatz von Fernsprechgebühren</b>								
								<b>Verf.-Ber.: 67</b>	
0,00	0,00	0,00	0,00	0,00	0,00	0,00	0,00	510,00	-510,00
0,00		0,00	0,00	0,00	0,00	0,00		0,00	0,00
<b>75000.15030</b>	<b>Energie-Rückzahlung aus Vorjahren</b>								
							<b>Haushaltsvermerk: 3 PK</b>	<b>Verf.-Ber.: 23</b>	
0,00	0,00	0,00	0,00	0,00	2.296,30	2.296,30	0,00	0,00	2.296,30
0,00		0,00	0,00	0,00	0,00	2.296,30		0,00	2.296,30
<b>75000.15050</b>	<b>Sonstige Einnahmen</b>								
							<b>Haushaltsvermerk: PK</b>	<b>Verf.-Ber.: 67</b>	
93,10	0,00	0,00	0,00	0,00	1.076,88	1.076,88	93,10	0,00	1.076,88
0,00		0,00	0,00	0,00	0,00	1.076,88		0,00	0,00
<b>75000.15200</b>	<b>Entschädigungen von Versicherungen</b>								
							<b>Haushaltsvermerk: 3</b>	<b>Verf.-Ber.: 30</b>	
0,00	0,00	0,00	0,00	0,00	1.082,90	1.082,90	0,00	0,00	1.082,90
0,00		0,00	0,00	0,00	0,00	1.082,90		0,00	1.082,90



# Jahresrechnung Verwaltungshaushalt 2014 (in EUR)

Kassenreste	Abgänge auf Kassenreste	HH-Reste	Abgänge auf HH-Reste	HH-Reste Übernahme	Anordnungs-soll	Ist	Neue Kassenreste	HH-Ansatz +Nachträge	mehr+ weniger-
Globalber. Vorjahr		neue HH-Reste aus üpl.	Anordnungen auf HH-Reste	Neue HH-Reste	Globalber. lfd. Jahr	Rech.-Erg.		Soll-übertrag	üpl.-/apl.
<b>75000</b>	<b>Abteilung Friedhofs- und Bestattungswesen</b>								
<b>75000.16100</b>	<b>Erstattungen vom Land</b>								
									<b>Verf.-Ber.: 67</b>
0,00	0,00	0,00	0,00	0,00	50.335,00	50.335,00	0,00	43.460,00	6.875,00
0,00		0,00	0,00	0,00	0,00	50.335,00		0,00	0,00
<b>75000.16110</b>	<b>Erstattungen vom Land</b>								
									<b>Verf.-Ber.: 67</b>
0,00	0,00	0,00	0,00	0,00	143.568,33	143.568,33	0,00	143.165,00	403,33
0,00		0,00	0,00	0,00	0,00	143.568,33		0,00	0,00
<b>75000.17100</b>	<b>Zuweisungen und Zuschüsse für laufende Zwecke vom Land</b>								
									<b>Verf.-Ber.: 67</b>
0,00	0,00	0,00	0,00	0,00	1.066,00	0,00	1.066,00	0,00	1.066,00
0,00		0,00	0,00	0,00	0,00	1.066,00		0,00	0,00
<b>75000.17850</b>	<b>Einnahmen aus Spenden</b>								
							<b>Haushaltsvermerk: 3</b>		<b>Verf.-Ber.: 20</b>
0,00	0,00	0,00	0,00	0,00	0,00	0,00	0,00	0,00	0,00
0,00		0,00	0,00	0,00	0,00	0,00		0,00	0,89
<b>Zwischensumme</b>	<b>Einnahme:</b>								
<b>198.610,69</b>	<b>39.482,65</b>	<b>0,00</b>	<b>0,00</b>	<b>0,00</b>	<b>2.604.808,45</b>	<b>2.596.798,01</b>	<b>167.138,48</b>	<b>2.703.735,00</b>	<b>-98.926,55</b>
<b>0,00</b>		<b>0,00</b>	<b>0,00</b>	<b>0,00</b>	<b>0,00</b>	<b>2.565.325,80</b>		<b>0,00</b>	<b>3.380,09</b>
<b>75000.41400</b>	<b>Dienstbezüge für Beschäftigte</b>								
							<b>Haushaltsvermerk: SN 1</b>		<b>Verf.-Ber.: 11</b>
0,00	0,00	0,00	0,00	0,00	2.191.831,37	2.191.831,37	0,00	2.099.779,00	0,00
0,00		0,00	0,00	0,00	0,00	2.191.831,37		92.052,37	0,00
<b>75000.41610</b>	<b>Beschäftigungsentgelte</b>								
							<b>Haushaltsvermerk: 1</b>		<b>Verf.-Ber.: 11</b>
0,00	0,00	0,00	0,00	0,00	2.491,40	2.491,40	0,00	3.000,00	0,00
0,00		0,00	0,00	0,00	0,00	2.491,40		-508,60	0,00
<b>75000.43400</b>	<b>Beiträge zu Versorgungskassen für Beschäftigte</b>								
							<b>Haushaltsvermerk: SN 1</b>		<b>Verf.-Ber.: 11</b>
0,00	0,00	0,00	0,00	0,00	72.657,88	72.657,88	0,00	68.394,00	0,00
0,00		0,00	0,00	0,00	0,00	72.657,88		4.263,88	0,00
<b>75000.43810</b>	<b>Beiträge zu Versorgungskassen für Sonstige</b>								
							<b>Haushaltsvermerk: 1</b>		<b>Verf.-Ber.: 11</b>
0,00	0,00	0,00	0,00	0,00	0,00	0,00	0,00	300,00	-241,10
0,00		0,00	0,00	0,00	0,00	0,00		-58,90	0,00
<b>75000.44400</b>	<b>Beiträge zur gesetzl. Sozialversicherung für Beschäftigte</b>								
							<b>Haushaltsvermerk: SN 1</b>		<b>Verf.-Ber.: 11</b>
0,00	0,00	0,00	0,00	0,00	422.737,13	422.737,13	0,00	396.197,00	0,00
0,00		0,00	0,00	0,00	0,00	422.737,13		26.540,13	0,00
<b>75000.44800</b>	<b>Beiträge zur gesetzl. Sozialversicherung für Sonstige</b>								
							<b>Haushaltsvermerk: SN 1</b>		<b>Verf.-Ber.: 11</b>
0,00	0,00	0,00	0,00	0,00	0,00	0,00	0,00	123,00	0,00
0,00		0,00	0,00	0,00	0,00	0,00		-123,00	0,00

# Jahresrechnung Verwaltungshaushalt 2014 (in EUR)

Kassenreste	Abgänge auf Kassenreste	HH-Reste	Abgänge auf HH-Reste	HH-Reste Übernahme	Anordnungs-soll	Ist	Neue Kassenreste	HH-Ansatz +Nachträge	mehr+weniger-	
Globalber. Vorjahr		neue HH-Reste aus üpl.	Anordnungen auf HH-Reste	Neue HH-Reste	Globalber. lfd. Jahr	Rech.-Erg.		Soll-übertrag	üpl.-/apl.	
<b>75000</b>	<b>Abteilung Friedhofs- und Bestattungswesen</b>									
<b>75000.44810</b>	<b>Beiträge zur gesetzl. Sozialversicherung für Sonstige</b>									
	0,00	0,00	0,00	0,00	0,00	701,09	701,09	0,00	1.000,00	-298,91
	0,00		0,00	0,00	0,00	0,00	701,09		0,00	0,00
<b>75000.45100</b>	<b>Gesundheitsuntersuchungen u.ä.</b>									
	0,00	0,00	0,00	0,00	0,00	203,55	203,55	0,00	250,00	0,00
	0,00		0,00	0,00	0,00	0,00	203,55		-46,45	0,00
<b>75000.50010</b>	<b>Gebäudeunterhaltung</b>									
	0,00	0,00	0,00	0,00	0,00	39.130,29	39.130,29	0,00	40.000,00	-869,71
	0,00		0,00	0,00	0,00	0,00	39.130,29		0,00	0,00
<b>75000.50100</b>	<b>Bauliche Instandsetzung</b>									
	0,00	0,00	0,00	0,00	0,00	3.258,95	3.258,95	0,00	2.200,00	0,00
	0,00		0,00	0,00	0,00	0,00	3.258,95		1.058,95	0,00
<b>75000.50500</b>	<b>Unterhaltung von Alarmanlagen</b>									
	0,00	0,00	0,00	0,00	0,00	108,29	108,29	0,00	770,00	0,00
	0,00		0,00	0,00	0,00	0,00	108,29		-661,71	0,00
<b>75000.51000</b>	<b>Unterhaltung des sonstigen unbeweglichen Vermögens</b>									
	0,00	0,00	0,00	0,00	0,00	80.577,27	80.577,27	0,00	80.000,00	0,00
	0,00		0,00	0,00	0,00	0,00	80.577,27		577,27	0,00
<b>75000.51300</b>	<b>Unterhaltung Grünanlagen</b>									
	0,00	0,00	0,00	0,00	0,00	46.892,35	46.892,35	0,00	55.000,00	0,00
	0,00		0,00	0,00	0,00	0,00	46.892,35		-8.107,65	0,00
<b>75000.51500</b>	<b>Unterhaltung des sonstigen unbeweglichen Vermögens (zweckgebunden)</b>									
	0,00	0,00	0,00	0,00	0,00	233.376,92	233.376,92	0,00	250.000,00	-16.623,08
	0,00		0,00	0,00	0,00	0,00	233.376,92		0,00	0,00
<b>75000.52020</b>	<b>Anschaffung und Unterhaltung von Büro- und Einrichtungsgegenständen</b>									
	0,00	0,00	0,00	0,00	0,00	1.399,68	1.399,68	0,00	3.000,00	0,00
	0,00		0,00	0,00	0,00	0,00	1.399,68		-1.600,32	0,00
<b>75000.52021</b>	<b>Anschaffung von geringwertigen Büro- und Einrichtungsgegenständen</b>									
	0,00	0,00	0,00	0,00	0,00	398,03	398,03	0,00	500,00	0,00
	0,00		0,00	0,00	0,00	0,00	398,03		-101,97	0,00
<b>75000.52150</b>	<b>Anschaffung und Unterhaltung von Maschinen und Geräten</b>									
	0,00	0,00	0,00	0,00	0,00	54.323,32	54.323,32	0,00	33.000,00	0,00
	0,00		0,00	0,00	0,00	0,00	54.323,32		21.323,32	0,00

# Jahresrechnung Verwaltungshaushalt 2014 (in EUR)

Kassenreste	Abgänge auf Kassenreste	HH-Reste	Abgänge auf HH-Reste	HH-Reste Übernahme	Anordnungs-soll	Ist	Neue Kassenreste	HH-Ansatz +Nachträge	mehr+ weniger-	
Globalber. Vorjahr		neue HH-Reste aus üpl.	Anordnungen auf HH-Reste	Neue HH-Reste	Globalber. lfd. Jahr	Rech.-Erg.		Soll-übertrag	üpl.-/apl.	
<b>75000</b>	<b>Abteilung Friedhofs- und Bestattungswesen</b>									
<b>75000.52151</b>	<b>Anschaffung von geringwertigen Maschinen und Geräten</b>									
	0,00	0,00	0,00	0,00	0,00	1.793,30	1.793,30	0,00	3.000,00	0,00
	0,00		0,00	0,00	0,00	0,00	1.793,30		-1.206,70	0,00
<b>75000.52500</b>	<b>Unterhaltung von amtsspezifischer Hard- und Software</b>									
	0,00	0,00	0,00	0,00	0,00	13.338,96	13.338,96	0,00	12.000,00	0,00
	0,00		0,00	0,00	0,00	0,00	13.338,96		1.338,96	0,00
<b>75000.53010</b>	<b>Mieten für bewegliches Anlagevermögen</b>									
	0,00	0,00	0,00	0,00	0,00	5.860,29	5.860,29	0,00	5.000,00	0,00
	0,00		0,00	0,00	0,00	0,00	5.860,29		860,29	0,00
<b>75000.53011</b>	<b>Leasing Fahrzeuge</b>									
	0,00	0,00	0,00	0,00	0,00	7.446,07	7.446,07	0,00	8.500,00	-1.053,93
	0,00		0,00	0,00	0,00	0,00	7.446,07		0,00	0,00
<b>75000.54010</b>	<b>Wasser</b>									
	0,00	0,00	0,00	0,00	0,00	29.236,36	29.236,36	0,00	29.600,00	-363,64
	0,00		0,00	0,00	0,00	0,00	29.236,36		0,00	0,00
<b>75000.54020</b>	<b>Gas</b>									
	0,00	0,00	0,00	0,00	0,00	38.584,76	38.584,76	0,00	30.100,00	0,00
	0,00		0,00	0,00	0,00	0,00	38.584,76		8.484,76	0,00
<b>75000.54030</b>	<b>Elektroenergie</b>									
	0,00	0,00	0,00	0,00	0,00	74.194,22	74.194,22	0,00	56.600,00	0,00
	0,00		0,00	0,00	0,00	0,00	74.194,22		17.594,22	0,00
<b>75000.54040</b>	<b>Feste Brennstoffe</b>									
	0,00	0,00	0,00	0,00	0,00	585,16	585,16	0,00	600,00	-14,84
	0,00		0,00	0,00	0,00	0,00	585,16		0,00	0,00
<b>75000.54060</b>	<b>Heizöl</b>									
	0,00	0,00	0,00	0,00	0,00	0,00	0,00	0,00	1.000,00	-1.000,00
	0,00		0,00	0,00	0,00	0,00	0,00		0,00	0,00
<b>75000.54070</b>	<b>Abwasser</b>									
	0,00	0,00	0,00	0,00	0,00	14.359,57	14.359,57	0,00	11.850,00	0,00
	0,00		0,00	0,00	0,00	0,00	14.359,57		2.509,57	0,00
<b>75000.54100</b>	<b>Glas- und Gebäudereinigung</b>									
	0,00	0,00	0,00	0,00	0,00	19.937,23	19.937,23	0,00	19.500,00	0,00
	0,00		0,00	0,00	0,00	0,00	19.937,23		437,23	0,00

# Jahresrechnung Verwaltungshaushalt 2014 (in EUR)

Kassenreste	Abgänge auf Kassenreste	HH-Reste	Abgänge auf HH-Reste	HH-Reste Übernahme	Anordnungs-soll	Ist	Neue Kassenreste	HH-Ansatz +Nachträge	mehr+weniger-	
Globalber. Vorjahr		neue HH-Reste aus üpl.	Anordnungen auf HH-Reste	Neue HH-Reste	Globalber. lfd. Jahr	Rech.-Erg.		Soll-übertrag	üpl.-/apl.	
<b>75000</b>	<b>Abteilung Friedhofs- und Bestattungswesen</b>									
<b>75000.54150</b>	<b>Sonstige Reinigungskosten</b>									
	0,00	0,00	0,00	0,00	0,00	480,75	480,75	0,00	2.550,00	0,00
	0,00		0,00	0,00	0,00	0,00	480,75		-2.069,25	0,00
<b>75000.54250</b>	<b>Sonstige Abgaben</b>									
	0,00	0,00	0,00	0,00	0,00	72.889,15	72.889,15	0,00	85.000,00	0,00
	0,00		0,00	0,00	0,00	0,00	72.889,15		-12.110,85	0,00
<b>75000.54300</b>	<b>Bewachungskosten</b>									
	0,00	0,00	0,00	0,00	0,00	0,00	0,00	0,00	1.000,00	0,00
	0,00		0,00	0,00	0,00	0,00	0,00		-1.000,00	0,00
<b>75000.54900</b>	<b>Sonstige Bewirtschaftungskosten</b>									
	0,00	0,00	0,00	0,00	0,00	120,89	120,89	0,00	4.500,00	0,00
	0,00		0,00	0,00	0,00	0,00	120,89		-4.379,11	0,00
<b>75000.55000</b>	<b>Haltung von Fahrzeugen</b>									
	0,00	0,00	0,00	0,00	0,00	59.096,06	59.096,06	0,00	42.000,00	0,00
	0,00		0,00	0,00	0,00	0,00	59.096,06		17.096,06	0,00
<b>75000.55010</b>	<b>Kfz-Steuern</b>									
	0,00	0,00	0,00	0,00	0,00	3.468,30	3.468,30	0,00	2.700,00	0,00
	0,00		0,00	0,00	0,00	0,00	3.468,30		768,30	0,00
<b>75000.56010</b>	<b>Dienst- und Schutzkleidung</b>									
	0,00	0,00	0,00	0,00	0,00	4.699,51	4.699,51	0,00	6.000,00	0,00
	0,00		0,00	0,00	0,00	0,00	4.699,51		-1.300,49	0,00
<b>75000.56200</b>	<b>externe Fortbildungskosten</b>									
	0,00	0,00	0,00	0,00	0,00	867,50	867,50	0,00	300,00	0,00
	0,00		0,00	0,00	0,00	0,00	867,50		567,50	0,00
<b>75000.57500</b>	<b>Verbrauchsmaterial</b>									
	0,00	0,00	0,00	0,00	0,00	4.928,28	4.928,28	0,00	12.000,00	0,00
	0,00		0,00	0,00	0,00	0,00	4.928,28		-7.071,72	0,00
<b>75000.57510</b>	<b>Amtsspezifisches Verbrauchsmaterial</b>									
	0,00	0,00	0,00	0,00	0,00	11.046,59	11.046,59	0,00	12.000,00	0,00
	0,00		0,00	0,00	0,00	0,00	11.046,59		-953,41	0,00
<b>75000.60010</b>	<b>Amtsspezifisches Arbeitsmaterial</b>									
	0,00	0,00	0,00	0,00	0,00	4.551,31	4.551,31	0,00	7.000,00	0,00
	0,00		0,00	0,00	0,00	0,00	4.551,31		-2.448,69	0,00

# Jahresrechnung Verwaltungshaushalt 2014 (in EUR)

Kassenreste	Abgänge auf Kassenreste	HH-Reste	Abgänge auf HH-Reste	HH-Reste Übernahme	Anordnungs-soll	Ist	Neue Kassenreste	HH-Ansatz +Nachträge	mehr+ weniger-	
Globalber. Vorjahr		neue HH-Reste aus üpl.	Anordnungen auf HH-Reste	Neue HH-Reste	Globalber. lfd. Jahr	Rech.-Erg.		Soll-übertrag	üpl.-/apl.	
<b>75000</b>	<b>Abteilung Friedhofs- und Bestattungswesen</b>									
<b>75000.63010</b>	<b>Werbungskosten</b>									
	0,00	0,00	0,00	0,00	0,00	9.057,28	9.057,28	0,00	5.000,00	0,00
	0,00		0,00	0,00	0,00	0,00	9.057,28		4.057,28	0,00
<b>75000.63800</b>	<b>Vergütung an Dritte</b>									
	0,00	0,00	0,00	0,00	0,00	802,07	802,07	0,00	2.500,00	0,00
	0,00		0,00	0,00	0,00	0,00	802,07		-1.697,93	0,00
<b>75000.64100</b>	<b>Kapitalertragssteuer</b>									
	0,00	0,00	0,00	0,00	0,00	0,00	0,00	0,00	10.000,00	-10.000,00
	0,00		0,00	0,00	0,00	0,00	0,00		0,00	-10.000,00
<b>75000.64500</b>	<b>Umlage gesetzliche Unfallversicherung</b>									
	0,00	0,00	0,00	0,00	0,00	17.497,74	17.497,74	0,00	20.200,00	0,00
	0,00		0,00	0,00	0,00	0,00	17.497,74		-2.702,26	0,00
<b>75000.64600</b>	<b>Versicherungen</b>									
	0,00	0,00	0,00	0,00	0,00	6.468,70	6.468,70	0,00	5.800,00	0,00
	0,00		0,00	0,00	0,00	0,00	6.468,70		668,70	0,00
<b>75000.64700</b>	<b>Ausgaben zur Regulierung von Versicherungsschäden</b>									
	0,00	0,00	0,00	0,00	0,00	500,00	500,00	0,00	0,00	500,00
	0,00		0,00	0,00	0,00	0,00	500,00		0,00	1.082,90
<b>75000.65030</b>	<b>Büromaterial</b>									
	0,00	0,00	0,00	0,00	0,00	1.270,45	1.270,45	0,00	2.000,00	0,00
	0,00		0,00	0,00	0,00	0,00	1.270,45		-729,55	0,00
<b>75000.65100</b>	<b>Amtsspezifische Fachliteratur und Medien</b>									
	0,00	0,00	0,00	0,00	0,00	969,73	969,73	0,00	600,00	0,00
	0,00		0,00	0,00	0,00	0,00	969,73		369,73	0,00
<b>75000.65220</b>	<b>Rundfunk- und Fernsehgebühren</b>									
	0,00	0,00	0,00	0,00	0,00	1.078,80	1.078,80	0,00	1.100,00	-21,20
	0,00		0,00	0,00	0,00	0,00	1.078,80		0,00	0,00
<b>75000.65230</b>	<b>Fernsprechgebühren</b>									
	0,00	0,00	0,00	0,00	0,00	3.746,54	3.746,54	0,00	3.800,00	-53,46
	0,00		0,00	0,00	0,00	0,00	3.746,54		0,00	0,00
<b>75000.65240</b>	<b>Portokosten</b>									
	0,00	0,00	0,00	0,00	0,00	1.024,49	1.024,49	0,00	1.400,00	-375,51
	0,00		0,00	0,00	0,00	0,00	1.024,49		0,00	0,00

# Jahresrechnung Verwaltungshaushalt 2014 (in EUR)

Kassenreste	Abgänge auf Kassenreste	HH-Reste	Abgänge auf HH-Reste	HH-Reste Übernahme	Anordnungs-soll	Ist	Neue Kassenreste	HH-Ansatz +Nachträge	mehr+ weniger-
Globalber. Vorjahr		neue HH-Reste aus üpl.	Anordnungen auf HH-Reste	Neue HH-Reste	Globalber. lfd. Jahr	Rech.-Erg.		Soll-übertrag	üpl./apl.
<b>75000</b>	<b>Abteilung Friedhofs- und Bestattungswesen</b>								
<b>75000.65410</b>	<b>Reisekosten</b>								
							Haushaltsvermerk: 1	Verf.-Ber.: 11	
0,00	0,00	0,00	0,00	0,00	315,40	315,40	0,00	350,00	-34,60
0,00		0,00	0,00	0,00	0,00	315,40		0,00	0,00
<b>75000.65420</b>	<b>Fahrtkosten und km-Geldentschädigung</b>								
							Haushaltsvermerk: 1	Verf.-Ber.: 67	
0,00	0,00	0,00	0,00	0,00	1.663,65	1.663,65	0,00	1.500,00	0,00
0,00		0,00	0,00	0,00	0,00	1.663,65		163,65	0,00
<b>75000.66100</b>	<b>Mitgliedsbeiträge</b>								
							Haushaltsvermerk: 1	Verf.-Ber.: 67	
0,00	0,00	0,00	0,00	0,00	1.242,00	1.242,00	0,00	195,00	0,00
0,00		0,00	0,00	0,00	0,00	1.242,00		1.047,00	0,00
<b>75000.66300</b>	<b>Ausgaben für Spenden</b>								
								Verf.-Ber.: 67	
0,00	0,00	0,00	0,00	0,00	0,00	0,00	0,00	0,00	0,00
0,00		0,00	0,00	0,00	0,00	0,00		0,00	0,89
<b>75000.67900</b>	<b>Innere Verrechnungen (Verwaltungsgemeinkosten)</b>								
							Haushaltsvermerk: 1	Verf.-Ber.: 20	
0,00	0,00	0,00	0,00	0,00	268.742,99	268.742,99	0,00	256.474,00	0,00
0,00		0,00	0,00	0,00	0,00	268.742,99		12.268,99	0,00
<b>75000.68000</b>	<b>Kalkulatorische Abschreibungen</b>								
							Haushaltsvermerk: 1	Verf.-Ber.: 20	
0,00	0,00	0,00	0,00	0,00	121.175,04	121.175,04	0,00	123.900,00	-171,52
0,00		0,00	0,00	0,00	0,00	121.175,04		-2.553,44	0,00
<b>75000.68500</b>	<b>Verzinsung Anlagekapital</b>								
							Haushaltsvermerk: 1	Verf.-Ber.: 20	
0,00	0,00	0,00	0,00	0,00	75.779,39	75.779,39	0,00	101.000,00	-25.220,61
0,00		0,00	0,00	0,00	0,00	75.779,39		0,00	0,00
<b>Zwischensumme</b>	<b>Ausgabe:</b>								
<b>0,00</b>	<b>0,00</b>	<b>0,00</b>	<b>0,00</b>	<b>0,00</b>	<b>4.028.906,05</b>	<b>4.028.906,05</b>	<b>0,00</b>	<b>3.922.132,00</b>	<b>-55.842,11</b>
<b>0,00</b>		<b>0,00</b>	<b>0,00</b>	<b>0,00</b>	<b>0,00</b>	<b>4.028.906,05</b>		<b>162.616,16</b>	<b>-8.916,21</b>
<b>Summe UA</b>	<b>Einnahme:</b>								
<b>198.610,69</b>	<b>39.482,65</b>	<b>0,00</b>	<b>0,00</b>	<b>0,00</b>	<b>2.604.808,45</b>	<b>2.596.798,01</b>	<b>167.138,48</b>	<b>2.703.735,00</b>	<b>-98.926,55</b>
<b>0,00</b>		<b>0,00</b>	<b>0,00</b>	<b>0,00</b>	<b>0,00</b>	<b>2.565.325,80</b>		<b>0,00</b>	<b>3.380,09</b>
<b>Summe UA</b>	<b>Ausgabe:</b>								
<b>0,00</b>	<b>0,00</b>	<b>0,00</b>	<b>0,00</b>	<b>0,00</b>	<b>4.028.906,05</b>	<b>4.028.906,05</b>	<b>0,00</b>	<b>3.922.132,00</b>	<b>-55.842,11</b>
<b>0,00</b>		<b>0,00</b>	<b>0,00</b>	<b>0,00</b>	<b>0,00</b>	<b>4.028.906,05</b>		<b>162.616,16</b>	<b>-8.916,21</b>
<b>Summe UA</b>	<b>Differenz:</b>								
<b>198.610,69</b>	<b>39.482,65</b>	<b>0,00</b>	<b>0,00</b>	<b>0,00</b>	<b>-1.424.097,60</b>	<b>-1.432.108,04</b>	<b>167.138,48</b>	<b>-1.218.397,00</b>	<b>-43.084,44</b>
<b>0,00</b>		<b>0,00</b>	<b>0,00</b>	<b>0,00</b>	<b>0,00</b>	<b>-1.463.580,25</b>		<b>-162.616,16</b>	<b>12.296,30</b>

# Jahresrechnung Verwaltungshaushalt 2014 (in EUR)

Kassenreste	Abgänge auf Kassenreste	HH-Reste	Abgänge auf HH-Reste	HH-Reste Übernahme	Anordnungs-soll	Ist	Neue Kassenreste	HH-Ansatz +Nachträge	mehr+weniger-
Globalber. Vorjahr		neue HH-Reste aus üpl.	Anordnungen auf HH-Reste	Neue HH-Reste	Globalber. lfd. Jahr	Rech.-Erg.		Soll-übertrag	üpl.-/apl.
<b>75100</b>	<b>Betrieb gewerblicher Art - Bestattungsinstitut -</b>								
<b>75100.11020</b>	<b>Bestattungsentgelte</b>								
							<b>Haushaltsvermerk: PK</b>	<b>Verf.-Ber.: 67</b>	
64.898,46	6.785,90	0,00	0,00	0,00	479.993,14	468.960,23	69.145,47	516.000,00	-36.006,86
0,00		0,00	0,00	0,00	0,00	473.207,24		0,00	0,00
<b>75100.13040</b>	<b>Einnahmen aus Erstattungen</b>								
							<b>Haushaltsvermerk: PK</b>	<b>Verf.-Ber.: 67</b>	
5.812,31	429,06	0,00	0,00	0,00	36.676,16	35.636,06	6.423,35	65.000,00	-28.323,84
0,00		0,00	0,00	0,00	0,00	36.247,10		0,00	0,00
<b>75100.15090</b>	<b>Einnahmen aus Rückerstattung Steuern-Vorjahre</b>								
								<b>Verf.-Ber.: 20</b>	
0,00	0,00	0,00	0,00	0,00	2.176,09	2.176,09	0,00	0,00	2.176,09
0,00		0,00	0,00	0,00	0,00	2.176,09		0,00	0,00
<b>75100.15900</b>	<b>Umsatzsteuer</b>								
							<b>Haushaltsvermerk: PK</b>	<b>Verf.-Ber.: 67</b>	
13.885,73	1.498,27	0,00	0,00	0,00	90.965,21	88.827,42	14.525,25	105.000,00	-14.034,79
0,00		0,00	0,00	0,00	0,00	89.466,94		0,00	0,00
<b>75100.15910</b>	<b>Erstattung Umsatzsteuer</b>								
								<b>Verf.-Ber.: 20</b>	
0,00	0,00	0,00	0,00	0,00	30.257,42	30.257,42	0,00	35.000,00	-4.742,58
0,00		0,00	0,00	0,00	0,00	30.257,42		0,00	0,00
<b>Zwischensumme</b>	<b>Einnahme:</b>								
<b>84.596,50</b>	<b>8.713,23</b>	<b>0,00</b>	<b>0,00</b>	<b>0,00</b>	<b>640.068,02</b>	<b>625.857,22</b>	<b>90.094,07</b>	<b>721.000,00</b>	<b>-80.931,98</b>
<b>0,00</b>		<b>0,00</b>	<b>0,00</b>	<b>0,00</b>	<b>0,00</b>	<b>631.354,79</b>		<b>0,00</b>	<b>0,00</b>
<b>75100.41400</b>	<b>Dienstbezüge für Beschäftigte</b>								
							<b>Haushaltsvermerk: SN 1</b>	<b>Verf.-Ber.: 11</b>	
0,00	0,00	0,00	0,00	0,00	177.463,49	177.463,49	0,00	166.486,00	0,00
0,00		0,00	0,00	0,00	0,00	177.463,49		10.977,49	0,00
<b>75100.43400</b>	<b>Beiträge zu Versorgungskassen für Beschäftigte</b>								
							<b>Haushaltsvermerk: SN 1</b>	<b>Verf.-Ber.: 11</b>	
0,00	0,00	0,00	0,00	0,00	5.871,46	5.871,46	0,00	5.479,00	0,00
0,00		0,00	0,00	0,00	0,00	5.871,46		392,46	0,00
<b>75100.44400</b>	<b>Beiträge zur gesetzl. Sozialversicherung für Beschäftigte</b>								
							<b>Haushaltsvermerk: SN 1</b>	<b>Verf.-Ber.: 11</b>	
0,00	0,00	0,00	0,00	0,00	34.171,83	34.171,83	0,00	31.059,00	0,00
0,00		0,00	0,00	0,00	0,00	34.171,83		3.112,83	0,00
<b>75100.52020</b>	<b>Anschaffung und Unterhaltung von Büro- und Einrichtungsgegenständen</b>								
							<b>Haushaltsvermerk: 1</b>	<b>Verf.-Ber.: 67</b>	
0,00	0,00	0,00	0,00	0,00	99,12	99,12	0,00	300,00	0,00
0,00		0,00	0,00	0,00	0,00	99,12		-200,88	0,00
<b>75100.52021</b>	<b>Anschaffung von geringwertigen Büro- und Einrichtungsgegenständen</b>								
							<b>Haushaltsvermerk: 1</b>	<b>Verf.-Ber.: 67</b>	
0,00	0,00	0,00	0,00	0,00	0,00	0,00	0,00	500,00	0,00
0,00		0,00	0,00	0,00	0,00	0,00		-500,00	0,00

# Jahresrechnung Verwaltungshaushalt 2014 (in EUR)

Kassenreste	Abgänge auf Kassenreste	HH-Reste	Abgänge auf HH-Reste	HH-Reste Übernahme	Anordnungs-soll	Ist	Neue Kassenreste	HH-Ansatz +Nachträge	mehr+ weniger-	
Globalber. Vorjahr		neue HH-Reste aus üpl.	Anordnungen auf HH-Reste	Neue HH-Reste	Globalber. lfd. Jahr	Rech.-Erg.		Soll-übertrag	üpl.-/apl.	
<b>75100</b>	<b>Betrieb gewerblicher Art - Bestattungsinstitut -</b>									
<b>75100.52150</b>	<b>Anschaffung und Unterhaltung von Maschinen und Geräten</b>									
	0,00	0,00	0,00	0,00	0,00	358,00	358,00	0,00	150,00	0,00
	0,00		0,00	0,00	0,00	0,00	358,00		208,00	0,00
	<b>Haushaltsvermerk: 1      Verf.-Ber.: 67</b>									
<b>75100.52500</b>	<b>Unterhaltung von amtspezifischer Hard- und Software</b>									
	0,00	0,00	0,00	0,00	0,00	0,00	0,00	0,00	750,00	0,00
	0,00		0,00	0,00	0,00	0,00	0,00		-750,00	0,00
	<b>Haushaltsvermerk: 1      Verf.-Ber.: 67</b>									
<b>75100.53000</b>	<b>Mieten und Pachten</b>									
	0,00	0,00	0,00	0,00	0,00	28.924,59	28.924,59	0,00	34.100,00	0,00
	0,00		0,00	0,00	0,00	0,00	28.924,59		-5.175,41	0,00
	<b>Haushaltsvermerk: 1      Verf.-Ber.: 23</b>									
<b>75100.54030</b>	<b>Elektroenergie</b>									
	0,00	0,00	0,00	0,00	0,00	992,61	992,61	0,00	1.300,00	-307,39
	0,00		0,00	0,00	0,00	0,00	992,61		0,00	0,00
	<b>Haushaltsvermerk: SN 3      Verf.-Ber.: 23</b>									
<b>75100.54100</b>	<b>Glas- und Gebäudereinigung</b>									
	0,00	0,00	0,00	0,00	0,00	220,87	220,87	0,00	540,00	0,00
	0,00		0,00	0,00	0,00	0,00	220,87		-319,13	0,00
	<b>Haushaltsvermerk: 1      Verf.-Ber.: 23</b>									
<b>75100.54150</b>	<b>Sonstige Reinigungskosten</b>									
	0,00	0,00	0,00	0,00	0,00	0,00	0,00	0,00	100,00	0,00
	0,00		0,00	0,00	0,00	0,00	0,00		-100,00	0,00
	<b>Haushaltsvermerk: 1      Verf.-Ber.: 67</b>									
<b>75100.55000</b>	<b>Haltung von Fahrzeugen</b>									
	0,00	0,00	0,00	0,00	0,00	5.448,60	5.448,60	0,00	10.500,00	0,00
	0,00		0,00	0,00	0,00	0,00	5.448,60		-5.051,40	0,00
	<b>Haushaltsvermerk: 1      Verf.-Ber.: 67</b>									
<b>75100.55010</b>	<b>Kfz-Steuern</b>									
	0,00	0,00	0,00	0,00	0,00	721,00	721,00	0,00	570,00	0,00
	0,00		0,00	0,00	0,00	0,00	721,00		151,00	0,00
	<b>Haushaltsvermerk: 1      Verf.-Ber.: 67</b>									
<b>75100.56010</b>	<b>Dienst- und Schutzbekleidung</b>									
	0,00	0,00	0,00	0,00	0,00	27,73	27,73	0,00	1.000,00	0,00
	0,00		0,00	0,00	0,00	0,00	27,73		-972,27	0,00
	<b>Haushaltsvermerk: 1      Verf.-Ber.: 67</b>									
<b>75100.56200</b>	<b>externe Fortbildungskosten</b>									
	0,00	0,00	0,00	0,00	0,00	158,80	158,80	0,00	600,00	-441,20
	0,00		0,00	0,00	0,00	0,00	158,80		0,00	0,00
	<b>Haushaltsvermerk: 1      Verf.-Ber.: 11</b>									
<b>75100.57500</b>	<b>Verbrauchsmaterial</b>									
	0,00	0,00	0,00	0,00	0,00	327,53	327,53	0,00	400,00	0,00
	0,00		0,00	0,00	0,00	0,00	327,53		-72,47	0,00
	<b>Haushaltsvermerk: 1      Verf.-Ber.: 67</b>									



# Jahresrechnung Verwaltungshaushalt 2014 (in EUR)

Kassenreste	Abgänge auf Kassenreste	HH-Reste	Abgänge auf HH-Reste	HH-Reste Übernahme	Anordnungs-soll	Ist	Neue Kassenreste	HH-Ansatz +Nachträge	mehr+ weniger-	
Globalber. Vorjahr		neue HH-Reste aus üpl.	Anordnungen auf HH-Reste	Neue HH-Reste	Globalber. lfd. Jahr	Rech.-Erg.		Soll-übertrag	üpl.-/apl.	
<b>75100</b>	<b>Betrieb gewerblicher Art - Bestattungsinstitut -</b>									
<b>75100.57510</b>	<b>amtsspezifisches Verbrauchsmaterial</b>									
	0,00	0,00	0,00	0,00	0,00	100.767,75	100.767,75	0,00	110.000,00	-3.066,48
	0,00		0,00	0,00	0,00	0,00	100.767,75		-6.165,77	0,00
<b>75100.63010</b>	<b>Werbungskosten</b>									
	0,00	0,00	0,00	0,00	0,00	33.138,37	33.138,37	0,00	30.000,00	0,00
	0,00		0,00	0,00	0,00	0,00	33.138,37		3.138,37	0,00
<b>75100.64010</b>	<b>Körperschaftsteuer (incl. Zinsen)</b>									
	0,00	0,00	0,00	0,00	0,00	0,00	0,00	0,00	10.000,00	-10.000,00
	0,00		0,00	0,00	0,00	0,00	0,00		0,00	-10.000,00
<b>75100.64300</b>	<b>Umsatzsteuer/Vorsteuer</b>									
	0,00	0,00	0,00	0,00	0,00	40.303,34	40.303,34	0,00	35.000,00	0,00
	0,00		0,00	0,00	0,00	0,00	40.303,34		5.303,34	0,00
<b>75100.64320</b>	<b>Umsatzsteuer/Traglast</b>									
	0,00	0,00	0,00	0,00	0,00	89.371,43	89.371,43	0,00	105.000,00	-15.628,57
	0,00		0,00	0,00	0,00	0,00	89.371,43		0,00	0,00
<b>75100.64330</b>	<b>Gewerbsteuer</b>									
	0,00	0,00	0,00	0,00	0,00	0,00	0,00	0,00	10.000,00	-10.000,00
	0,00		0,00	0,00	0,00	0,00	0,00		0,00	-10.000,00
<b>75100.64500</b>	<b>Umlage gesetzliche Unfallversicherung</b>									
	0,00	0,00	0,00	0,00	0,00	1.463,90	1.463,90	0,00	1.500,00	-36,10
	0,00		0,00	0,00	0,00	0,00	1.463,90		0,00	0,00
<b>75100.65030</b>	<b>Büromaterial</b>									
	0,00	0,00	0,00	0,00	0,00	1.209,17	1.209,17	0,00	2.800,00	-1.590,83
	0,00		0,00	0,00	0,00	0,00	1.209,17		0,00	0,00
<b>75100.65100</b>	<b>Amtsspezifische Fachliteratur und Medien</b>									
	0,00	0,00	0,00	0,00	0,00	301,68	301,68	0,00	200,00	0,00
	0,00		0,00	0,00	0,00	0,00	301,68		101,68	0,00
<b>75100.65220</b>	<b>Rundfunk- und Fernsehgebühren</b>									
	0,00	0,00	0,00	0,00	0,00	71,88	71,88	0,00	100,00	-28,12
	0,00		0,00	0,00	0,00	0,00	71,88		0,00	0,00
<b>75100.65230</b>	<b>Fernsprechgebühren</b>									
	0,00	0,00	0,00	0,00	0,00	1.456,26	1.456,26	0,00	1.400,00	0,00
	0,00		0,00	0,00	0,00	0,00	1.456,26		56,26	0,00

# Jahresrechnung Verwaltungshaushalt 2014 (in EUR)

Kassenreste	Abgänge auf Kassenreste	HH-Reste	Abgänge auf HH-Reste	HH-Reste Übernahme	Anordnungs-soll	Ist	Neue Kassenreste	HH-Ansatz +Nachträge	mehr+weniger-	
Globalber. Vorjahr		neue HH-Reste aus üpl.	Anordnungen auf HH-Reste	Neue HH-Reste	Globalber. lfd. Jahr	Rech.-Erg.		Soll-übertrag	üpl./apl.	
<b>75100</b>	<b>Betrieb gewerblicher Art - Bestattungsinstitut -</b>									
<b>75100.65240</b>	<b>Portokosten</b>									
	0,00	0,00	0,00	0,00	0,00	578,61	578,61	0,00	700,00	-121,39
	0,00		0,00	0,00	0,00	0,00	578,61		0,00	0,00
<b>75100.65410</b>	<b>Reisekosten</b>									
	0,00	0,00	0,00	0,00	0,00	0,00	0,00	0,00	50,00	-50,00
	0,00		0,00	0,00	0,00	0,00	0,00		0,00	0,00
<b>75100.66100</b>	<b>Mitgliedsbeiträge</b>									
	0,00	0,00	0,00	0,00	0,00	635,00	635,00	0,00	625,00	0,00
	0,00		0,00	0,00	0,00	0,00	635,00		10,00	0,00
<b>75100.67600</b>	<b>Erstattungen an sonstige öffentliche Sonderrechnungen</b>									
	0,00	0,00	0,00	0,00	0,00	33.843,97	33.843,97	0,00	65.000,00	-31.156,03
	0,00		0,00	0,00	0,00	0,00	33.843,97		0,00	0,00
<b>75100.67900</b>	<b>Innere Verrechnungen (Verwaltungsgemeinkosten)</b>									
	0,00	0,00	0,00	0,00	0,00	21.750,67	21.750,67	0,00	20.302,00	0,00
	0,00		0,00	0,00	0,00	0,00	21.750,67		1.448,67	0,00
<b>75100.67910</b>	<b>Innere Leistungsverrechnung</b>									
	0,00	0,00	0,00	0,00	0,00	6.220,00	6.220,00	0,00	6.220,00	0,00
	0,00		0,00	0,00	0,00	0,00	6.220,00		0,00	0,00
<b>75100.68000</b>	<b>Kalkulatorische Abschreibungen</b>									
	0,00	0,00	0,00	0,00	0,00	2.553,00	2.553,00	0,00	1.500,00	0,00
	0,00		0,00	0,00	0,00	0,00	2.553,00		1.053,00	0,00
<b>75100.68500</b>	<b>Verzinsung Anlagekapital</b>									
	0,00	0,00	0,00	0,00	0,00	421,07	421,07	0,00	0,00	0,00
	0,00		0,00	0,00	0,00	0,00	421,07		421,07	0,00
<b>Zwischensumme</b>	<b>Ausgabe:</b>									
	<b>0,00</b>	<b>0,00</b>	<b>0,00</b>	<b>0,00</b>	<b>0,00</b>	<b>588.871,73</b>	<b>588.871,73</b>	<b>0,00</b>	<b>654.231,00</b>	<b>-72.426,11</b>
	<b>0,00</b>		<b>0,00</b>	<b>0,00</b>	<b>0,00</b>	<b>0,00</b>	<b>588.871,73</b>		<b>7.066,84</b>	<b>-20.000,00</b>

# Jahresrechnung Verwaltungshaushalt 2014 (in EUR)

Kassenreste	Abgänge auf Kassenreste	HH-Reste	Abgänge auf HH-Reste	HH-Reste Übernahme	Anordnungs-soll	Ist	Neue Kassenreste	HH-Ansatz +Nachträge	mehr+ weniger-	
Globalber. Vorjahr		neue HH-Reste aus üpl.	Anordnungen auf HH-Reste	Neue HH-Reste	Globalber. lfd. Jahr	Rech.-Erg.		Soll-übertrag	üpl.-/apl.	
75100	Betrieb gewerblicher Art - Bestattungsinstitut -									
<b>Summe UA</b>	<b>Einnahme:</b>									
84.596,50	8.713,23	0,00	0,00	0,00	640.068,02	625.857,22	90.094,07	721.000,00	-80.931,98	
0,00		0,00	0,00	0,00	0,00	631.354,79		0,00	0,00	
<b>Summe UA</b>	<b>Ausgabe:</b>									
0,00	0,00	0,00	0,00	0,00	588.871,73	588.871,73	0,00	654.231,00	-72.426,11	
0,00		0,00	0,00	0,00	0,00	588.871,73		7.066,84	-20.000,00	
<b>Summe UA</b>	<b>Differenz:</b>									
84.596,50	8.713,23	0,00	0,00	0,00	51.196,29	36.985,49	90.094,07	66.769,00	-8.505,87	
0,00		0,00	0,00	0,00	0,00	42.483,06		-7.066,84	20.000,00	

# Jahresrechnung Verwaltungshaushalt 2014 (in EUR)

Kassenreste	Abgänge auf Kassenreste	HH-Reste	Abgänge auf HH-Reste	HH-Reste Übernahme	Anordnungs-soll	Ist	Neue Kassenreste	HH-Ansatz +Nachträge	mehr+weniger-	
Globalber. Vorjahr		neue HH-Reste aus üpl.	Anordnungen auf HH-Reste	Neue HH-Reste	Globalber. lfd. Jahr	Rech.-Erg.		Soll-übertrag	üpl./apl.	
<b>75200</b>	<b>Betrieb gewerblicher Art - Krematorium -</b>									
<b>75200.11000</b>	<b>Benutzungsgebühren und ähnliche Entgelte</b>									
	47.551,00	9.841,98	0,00	0,00	382.934,65	380.147,97	40.495,70	540.000,00	-157.065,35	
	0,00		0,00	0,00	0,00	373.092,67		0,00	0,00	
<b>75200.13000</b>	<b>Einnahmen aus Verkauf</b>									
	5.563,71	1.154,20	0,00	0,00	49.135,89	48.847,03	4.698,37	60.000,00	-10.864,11	
	0,00		0,00	0,00	0,00	47.981,69		0,00	0,00	
<b>75200.15030</b>	<b>Energie-Rückzahlung aus Vorjahren</b>									
	0,00	0,00	0,00	0,00	2.405,63	2.405,63	0,00	0,00	2.405,63	
	0,00		0,00	0,00	0,00	2.405,63		0,00	2.405,63	
<b>75200.15050</b>	<b>sonstige Einnahmen</b>									
	0,00	0,00	0,00	0,00	8.124,26	8.124,26	0,00	6.000,00	2.124,26	
	0,00		0,00	0,00	0,00	8.124,26		0,00	0,00	
<b>75200.15090</b>	<b>Einnahmen aus Rückerstattung Steuern-Vorjahre</b>									
	0,00	0,00	0,00	0,00	3.167,64	3.167,64	0,00	0,00	3.167,64	
	0,00		0,00	0,00	0,00	3.167,64		0,00	0,00	
<b>75200.15900</b>	<b>Umsatzsteuer</b>									
	8.846,97	1.896,83	0,00	0,00	73.259,60	72.596,68	7.613,06	105.000,00	-31.740,40	
	0,00		0,00	0,00	0,00	71.362,77		0,00	0,00	
<b>75200.15910</b>	<b>Erstattung Umsatzsteuer</b>									
	0,00	0,00	0,00	0,00	34.291,37	34.291,37	0,00	108.000,00	-73.708,63	
	0,00		0,00	0,00	0,00	34.291,37		0,00	0,00	
<b>75200.16910</b>	<b>Innere Leistungsverrechnung</b>									
	0,00	0,00	0,00	0,00	6.220,00	6.220,00	0,00	6.220,00	0,00	
	0,00		0,00	0,00	0,00	6.220,00		0,00	0,00	
<b>Zwischensumme</b>	<b>Einnahme:</b>									
	<b>61.961,68</b>	<b>12.893,01</b>	<b>0,00</b>	<b>0,00</b>	<b>0,00</b>	<b>559.539,04</b>	<b>555.800,58</b>	<b>52.807,13</b>	<b>825.220,00</b>	<b>-265.680,96</b>
	<b>0,00</b>		<b>0,00</b>	<b>0,00</b>	<b>0,00</b>	<b>0,00</b>		<b>0,00</b>	<b>2.405,63</b>	
<b>75200.41400</b>	<b>Dienstbezüge für Beschäftigte</b>									
	0,00	0,00	0,00	0,00	73.047,08	73.047,08	0,00	71.820,00	0,00	
	0,00		0,00	0,00	0,00	73.047,08		1.227,08	0,00	
<b>75200.43400</b>	<b>Beiträge zu Versorgungskassen für Beschäftigte</b>									
	0,00	0,00	0,00	0,00	2.429,79	2.429,79	0,00	2.360,00	0,00	
	0,00		0,00	0,00	0,00	2.429,79		69,79	0,00	

# Jahresrechnung Verwaltungshaushalt 2014 (in EUR)

Kassenreste	Abgänge auf Kassenreste	HH-Reste	Abgänge auf HH-Reste	HH-Reste Übernahme	Anordnungs-soll	Ist	Neue Kassenreste	HH-Ansatz +Nachträge	mehr+weniger-
Globalber. Vorjahr		neue HH-Reste aus üpl.	Anordnungen auf HH-Reste	Neue HH-Reste	Globalber. lfd. Jahr	Rech.-Erg.		Soll-übertrag	üpl./apl.
<b>75200</b>	<b>Betrieb gewerblicher Art - Krematorium -</b>								
<b>75200.44400</b>	<b>Beiträge zur gesetzl. Sozialversicherung für Beschäftigte</b>								
0,00	0,00	0,00	0,00	0,00	14.107,31	14.107,31	0,00	13.765,00	0,00
0,00		0,00	0,00	0,00	0,00	14.107,31		342,31	0,00
<b>75200.50010</b>	<b>Gebäudeunterhaltung</b>								
0,00	0,00	0,00	0,00	0,00	7.230,72	7.230,72	0,00	10.000,00	-2.769,28
0,00		0,00	0,00	0,00	0,00	7.230,72		0,00	0,00
<b>75200.50200</b>	<b>Unterhaltung sonstiger baulicher Anlagen</b>								
0,00	0,00	0,00	0,00	0,00	14.111,11	14.111,11	0,00	16.790,00	0,00
0,00		0,00	0,00	0,00	0,00	14.111,11		-2.678,89	0,00
<b>75200.51000</b>	<b>Unterhaltung des sonstigen unbeweglichen Vermögens</b>								
0,00	0,00	0,00	0,00	0,00	45.844,96	45.844,96	0,00	50.000,00	-832,12
0,00		0,00	0,00	0,00	0,00	45.844,96		-3.322,92	0,00
<b>75200.52020</b>	<b>Büro- und Einrichtungsgegenstände</b>								
0,00	0,00	0,00	0,00	0,00	414,84	414,84	0,00	400,00	0,00
0,00		0,00	0,00	0,00	0,00	414,84		14,84	0,00
<b>75200.52100</b>	<b>Anschaffung und Unterhaltung von Spezialtechnik</b>								
0,00	0,00	0,00	0,00	0,00	22.636,10	22.636,10	0,00	25.000,00	-2.363,90
0,00		0,00	0,00	0,00	0,00	22.636,10		0,00	0,00
<b>75200.52150</b>	<b>Anschaffung und Unterhaltung von Maschinen und Geräten</b>								
0,00	0,00	0,00	0,00	0,00	1.413,18	1.413,18	0,00	2.000,00	-586,82
0,00		0,00	0,00	0,00	0,00	1.413,18		0,00	0,00
<b>75200.52500</b>	<b>Unterhaltung von amtsspezifischer Software</b>								
0,00	0,00	0,00	0,00	0,00	0,00	0,00	0,00	546,00	-546,00
0,00		0,00	0,00	0,00	0,00	0,00		0,00	0,00
<b>75200.54020</b>	<b>Gas</b>								
0,00	0,00	0,00	0,00	0,00	82.591,88	82.591,88	0,00	67.150,00	0,00
0,00		0,00	0,00	0,00	0,00	82.591,88		15.441,88	0,00
<b>75200.54030</b>	<b>Elektroenergie</b>								
0,00	0,00	0,00	0,00	0,00	26.358,39	26.358,39	0,00	21.800,00	0,00
0,00		0,00	0,00	0,00	0,00	26.358,39		4.558,39	0,00
<b>75200.54150</b>	<b>sonstige Reinigungskosten</b>								
0,00	0,00	0,00	0,00	0,00	0,00	0,00	0,00	374,00	-374,00
0,00		0,00	0,00	0,00	0,00	0,00		0,00	0,00

# Jahresrechnung Verwaltungshaushalt 2014 (in EUR)

Kassenreste	Abgänge auf Kassenreste	HH-Reste	Abgänge auf HH-Reste	HH-Reste Übernahme	Anordnungs-soll	Ist	Neue Kassenreste	HH-Ansatz +Nachträge	mehr+ weniger-
Globalber. Vorjahr		neue HH-Reste aus üpl.	Anordnungen auf HH-Reste	Neue HH-Reste	Globalber. lfd. Jahr	Rech.-Erg.		Soll-übertrag	üpl./apl.
<b>75200</b>	<b>Betrieb gewerblicher Art - Krematorium -</b>								
<b>75200.54250</b>	<b>sonstige Abgaben</b>						<b>Haushaltsvermerk: 1</b>	<b>Verf.-Ber.: 67</b>	
0,00	0,00	0,00	0,00	0,00	4.236,43	4.236,43	0,00	5.000,00	-763,57
0,00		0,00	0,00	0,00	0,00	4.236,43		0,00	0,00
<b>75200.56010</b>	<b>Dienst-und Schutzbekleidung</b>						<b>Haushaltsvermerk: 1</b>	<b>Verf.-Ber.: 67</b>	
0,00	0,00	0,00	0,00	0,00	97,07	97,07	0,00	200,00	-102,93
0,00		0,00	0,00	0,00	0,00	97,07		0,00	0,00
<b>75200.57500</b>	<b>Verbrauchsmaterial</b>						<b>Haushaltsvermerk: 1</b>	<b>Verf.-Ber.: 67</b>	
0,00	0,00	0,00	0,00	0,00	0,00	0,00	0,00	150,00	-150,00
0,00		0,00	0,00	0,00	0,00	0,00		0,00	0,00
<b>75200.57510</b>	<b>amtsspezifisches Verbrauchsmaterial</b>						<b>Haushaltsvermerk: 1</b>	<b>Verf.-Ber.: 67</b>	
0,00	0,00	0,00	0,00	0,00	9.137,71	9.137,71	0,00	11.000,00	-1.862,29
0,00		0,00	0,00	0,00	0,00	9.137,71		0,00	0,00
<b>75200.60010</b>	<b>amtsspezifisches Arbeitsmaterial</b>						<b>Haushaltsvermerk: 1</b>	<b>Verf.-Ber.: 67</b>	
0,00	0,00	0,00	0,00	0,00	2.153,90	2.153,90	0,00	250,00	0,00
0,00		0,00	0,00	0,00	0,00	2.153,90		1.903,90	0,00
<b>75200.64010</b>	<b>Körperschaftsteuer</b>						<b>Haushaltsvermerk: 1</b>	<b>Verf.-Ber.: 67</b>	
0,00	0,00	0,00	0,00	0,00	0,00	0,00	0,00	5.000,00	-5.000,00
0,00		0,00	0,00	0,00	0,00	0,00		0,00	-5.000,00
<b>75200.64300</b>	<b>Umsatzsteuer/Vorsteuer</b>						<b>Haushaltsvermerk: 1</b>	<b>Verf.-Ber.: 67</b>	
0,00	0,00	0,00	0,00	0,00	50.192,93	50.192,93	0,00	108.000,00	-57.807,07
0,00		0,00	0,00	0,00	0,00	50.192,93		0,00	0,00
<b>75200.64320</b>	<b>Umsatzsteuer/Traglast</b>						<b>Haushaltsvermerk: 1</b>	<b>Verf.-Ber.: 20</b>	
0,00	0,00	0,00	0,00	0,00	68.540,39	68.540,39	0,00	105.000,00	-36.459,61
0,00		0,00	0,00	0,00	0,00	68.540,39		0,00	0,00
<b>75200.64330</b>	<b>Gewerbsteuer</b>						<b>Haushaltsvermerk: 1</b>	<b>Verf.-Ber.: 67</b>	
0,00	0,00	0,00	0,00	0,00	0,00	0,00	0,00	10.000,00	-10.000,00
0,00		0,00	0,00	0,00	0,00	0,00		0,00	-10.000,00
<b>75200.64500</b>	<b>Umlage gesetzliche Unfallversicherung</b>						<b>Haushaltsvermerk: 1</b>	<b>Verf.-Ber.: 67</b>	
0,00	0,00	0,00	0,00	0,00	5.683,07	5.683,07	0,00	1.600,00	0,00
0,00		0,00	0,00	0,00	0,00	5.683,07		4.083,07	0,00
<b>75200.65030</b>	<b>Büromaterial</b>						<b>Haushaltsvermerk: 1</b>	<b>Verf.-Ber.: 67</b>	
0,00	0,00	0,00	0,00	0,00	77,60	77,60	0,00	200,00	-122,40
0,00		0,00	0,00	0,00	0,00	77,60		0,00	0,00

# Jahresrechnung Verwaltungshaushalt 2014 (in EUR)

Kassenreste	Abgänge auf Kassenreste	HH-Reste	Abgänge auf HH-Reste	HH-Reste Übernahme	Anordnungs-soll	Ist	Neue Kassenreste	HH-Ansatz +Nachträge	mehr+ weniger-
Globalber. Vorjahr		neue HH-Reste aus üpl.	Anordnungen auf HH-Reste	Neue HH-Reste	Globalber. lfd. Jahr	Rech.-Erg.		Soll-übertrag	üpl.-/apl.
<b>75200</b>	<b>Betrieb gewerblicher Art - Krematorium -</b>								
<b>75200.65230</b>	<b>Fernsprechgebühren</b>								
	0,00	0,00	0,00	0,00	442,27	442,27	0,00	300,00	0,00
	0,00	0,00	0,00	0,00	0,00	442,27		142,27	0,00
	<b>Haushaltsvermerk: 1      Verf.-Ber.: 11</b>								
<b>75200.65240</b>	<b>Portokosten</b>								
	0,00	0,00	0,00	0,00	774,82	774,82	0,00	1.000,00	-225,18
	0,00	0,00	0,00	0,00	0,00	774,82		0,00	0,00
	<b>Haushaltsvermerk: 1      Verf.-Ber.: 11</b>								
<b>75200.67700</b>	<b>Erstattungen an private Unternehmen</b>								
	0,00	0,00	0,00	0,00	55.913,82	55.913,82	0,00	60.000,00	-4.086,18
	0,00	0,00	0,00	0,00	0,00	55.913,82		0,00	0,00
	<b>Haushaltsvermerk: 1      Verf.-Ber.: 67</b>								
<b>75200.67900</b>	<b>Innere Verrechnungen (Verwaltungsgemeinkosten)</b>								
	0,00	0,00	0,00	0,00	8.958,42	8.958,42	0,00	8.795,00	0,00
	0,00	0,00	0,00	0,00	0,00	8.958,42		163,42	0,00
	<b>Haushaltsvermerk: 1      Verf.-Ber.: 20</b>								
<b>75200.68000</b>	<b>Kalkulatorische Abschreibungen</b>								
	0,00	0,00	0,00	0,00	96.111,13	96.111,13	0,00	80.000,00	0,00
	0,00	0,00	0,00	0,00	0,00	96.111,13		16.111,13	0,00
	<b>Haushaltsvermerk: 1      Verf.-Ber.: 20</b>								
<b>75200.68500</b>	<b>Verzinsung Anlagekapital</b>								
	0,00	0,00	0,00	0,00	35.580,44	35.580,44	0,00	40.000,00	-4.419,56
	0,00	0,00	0,00	0,00	0,00	35.580,44		0,00	0,00
	<b>Haushaltsvermerk: 1      Verf.-Ber.: 20</b>								
<b>Zwischensumme</b>	<b>Ausgabe:</b>								
	0,00	0,00	0,00	0,00	628.085,36	628.085,36	0,00	718.500,00	-128.470,91
	0,00	0,00	0,00	0,00	0,00	628.085,36		38.056,27	-15.000,00
<b>Summe UA</b>	<b>Einnahme:</b>								
	61.961,68	12.893,01	0,00	0,00	559.539,04	555.800,58	52.807,13	825.220,00	-265.680,96
	0,00	0,00	0,00	0,00	0,00	546.646,03		0,00	2.405,63
<b>Summe UA</b>	<b>Ausgabe:</b>								
	0,00	0,00	0,00	0,00	628.085,36	628.085,36	0,00	718.500,00	-128.470,91
	0,00	0,00	0,00	0,00	0,00	628.085,36		38.056,27	-15.000,00
<b>Summe UA</b>	<b>Differenz:</b>								
	61.961,68	12.893,01	0,00	0,00	-68.546,32	-72.284,78	52.807,13	106.720,00	-137.210,05
	0,00	0,00	0,00	0,00	0,00	-81.439,33		-38.056,27	17.405,63

# Jahresrechnung Verwaltungshaushalt 2014 (in EUR)

Kassenreste	Abgänge auf Kassenreste	HH-Reste	Abgänge auf HH-Reste	HH-Reste Übernahme	Anordnungs-soll	Ist	Neue Kassenreste	HH-Ansatz +Nachträge	mehr+ weniger-
Globalber. Vorjahr		neue HH-Reste aus üpl.	Anordnungen auf HH-Reste	Neue HH-Reste	Globalber. lfd. Jahr	Rech.-Erg.		Soll-übertrag	üpl./apl.
<b>76000</b>	<b>Bürgerhäuser</b>								
<b>76000.11010</b>	<b>Nutzungsentgelte</b>						<b>Haushaltsvermerk: 3 PK</b>	<b>Verf.-Ber.: 18</b>	
74,00	74,00	0,00	0,00	0,00	22.375,00	22.295,00	80,00	25.000,00	-2.625,00
0,00		0,00	0,00	0,00	0,00	22.301,00		0,00	0,00
<b>76000.11020</b>	<b>Nutzungsentgelte Bürgerhäuser Stadtteile</b>						<b>Haushaltsvermerk: 3 PK</b>	<b>Verf.-Ber.: 23</b>	
180,00	0,00	0,00	0,00	0,00	4.604,00	4.424,00	360,00	3.000,00	1.604,00
0,00		0,00	0,00	0,00	0,00	4.604,00		0,00	1.424,00
<b>76000.14400</b>	<b>Einnahmen aus Ersatz von Nebenleistungen Bürgerhäuser Ortsteile</b>						<b>Haushaltsvermerk: PK</b>	<b>Verf.-Ber.: 18</b>	
31,00	31,00	0,00	0,00	0,00	15.765,75	16.433,42	-667,67	15.000,00	765,75
0,00		0,00	0,00	0,00	0,00	15.734,75		0,00	0,00
<b>76000.15030</b>	<b>Energie-Rückzahlung aus Vorjahren</b>						<b>Haushaltsvermerk: 3 PK</b>	<b>Verf.-Ber.: 23</b>	
0,00	0,00	0,00	0,00	0,00	8.758,06	8.758,06	0,00	0,00	8.758,06
0,00		0,00	0,00	0,00	0,00	8.758,06		0,00	8.758,06
<b>Zwischensumme</b>	<b>Einnahme:</b>								
<b>285,00</b>	<b>105,00</b>	<b>0,00</b>	<b>0,00</b>	<b>0,00</b>	<b>51.502,81</b>	<b>51.910,48</b>	<b>-227,67</b>	<b>43.000,00</b>	<b>8.502,81</b>
<b>0,00</b>		<b>0,00</b>	<b>0,00</b>	<b>0,00</b>	<b>0,00</b>	<b>51.397,81</b>		<b>0,00</b>	<b>10.182,06</b>
<b>76000.50010</b>	<b>Gebäudeunterhaltung</b>						<b>Haushaltsvermerk: SN 2</b>	<b>Verf.-Ber.: 23</b>	
0,00	0,00	0,00	0,00	0,00	48.213,29	48.213,29	0,00	40.000,00	0,00
0,00		0,00	0,00	0,00	0,00	48.213,29		8.213,29	0,00
<b>76000.52090</b>	<b>Ausstattung Bürgerhäuser Ortsteile</b>							<b>Verf.-Ber.: 18</b>	
0,00	0,00	0,00	0,00	0,00	17.823,40	17.823,40	0,00	21.800,00	-3.976,60
0,00		0,00	0,00	0,00	0,00	17.823,40		0,00	0,00
<b>76000.52091</b>	<b>Ausstattung Bürgerhäuser Stadtteile</b>							<b>Verf.-Ber.: 23</b>	
0,00	0,00	0,00	0,00	0,00	4.050,61	4.050,61	0,00	3.000,00	1.050,61
0,00		0,00	0,00	0,00	0,00	4.050,61		0,00	1.424,00
<b>76000.53000</b>	<b>Mieten und Pachten</b>						<b>Haushaltsvermerk: 1</b>	<b>Verf.-Ber.: 23</b>	
0,00	0,00	0,00	0,00	0,00	12.096,00	12.096,00	0,00	17.150,00	-3.269,29
0,00		0,00	0,00	0,00	0,00	12.096,00		-1.784,71	0,00
<b>76000.54010</b>	<b>Wasser</b>						<b>Haushaltsvermerk: SN 3</b>	<b>Verf.-Ber.: 23</b>	
0,00	0,00	0,00	0,00	0,00	6.574,21	6.574,21	0,00	6.500,00	0,00
0,00		0,00	0,00	0,00	0,00	6.574,21		74,21	0,00
<b>76000.54020</b>	<b>Gas</b>						<b>Haushaltsvermerk: SN 3</b>	<b>Verf.-Ber.: 23</b>	
0,00	0,00	0,00	0,00	0,00	45.399,67	45.399,67	0,00	50.100,00	-4.700,33
0,00		0,00	0,00	0,00	0,00	45.399,67		0,00	0,00



# Jahresrechnung Verwaltungshaushalt 2014 (in EUR)

Kassenreste	Abgänge auf Kassenreste	HH-Reste	Abgänge auf HH-Reste	HH-Reste Übernahme	Anordnungs-soll	Ist	Neue Kassenreste	HH-Ansatz +Nachträge	mehr+ weniger-
Globalber. Vorjahr		neue HH-Reste aus üpl.	Anordnungen auf HH-Reste	Neue HH-Reste	Globalber. lfd. Jahr	Rech.-Erg.		Soll-übertrag	üpl./apl.
<b>76000</b>	<b>Bürgerhäuser</b>								
<b>76000.54030</b>	<b>Elektroenergie</b>							<b>Haushaltsvermerk: SN 3</b>	<b>Verf.-Ber.: 23</b>
0,00	0,00	0,00	0,00	0,00	30.551,43	30.551,43	0,00	34.700,00	-4.148,57
0,00		0,00	0,00	0,00	0,00	30.551,43		0,00	0,00
<b>76000.54050</b>	<b>Fernwärme</b>							<b>Haushaltsvermerk: SN 3</b>	<b>Verf.-Ber.: 23</b>
0,00	0,00	0,00	0,00	0,00	21.033,01	21.033,01	0,00	20.250,00	0,00
0,00		0,00	0,00	0,00	0,00	21.033,01		783,01	0,00
<b>76000.54060</b>	<b>Heizöl</b>							<b>Haushaltsvermerk: SN 3</b>	<b>Verf.-Ber.: 23</b>
0,00	0,00	0,00	0,00	0,00	4.625,37	4.625,37	0,00	4.500,00	0,00
0,00		0,00	0,00	0,00	0,00	4.625,37		125,37	0,00
<b>76000.54070</b>	<b>Abwasser</b>							<b>Haushaltsvermerk: SN 3</b>	<b>Verf.-Ber.: 23</b>
0,00	0,00	0,00	0,00	0,00	7.308,85	7.308,85	0,00	8.050,00	-741,15
0,00		0,00	0,00	0,00	0,00	7.308,85		0,00	0,00
<b>76000.54100</b>	<b>Glas- und Gebäudereinigung</b>							<b>Haushaltsvermerk: 1</b>	<b>Verf.-Ber.: 23</b>
0,00	0,00	0,00	0,00	0,00	47.232,08	47.232,08	0,00	55.000,00	0,00
0,00		0,00	0,00	0,00	0,00	47.232,08		-7.767,92	0,00
<b>76000.54150</b>	<b>Sonstige Reinigungskosten</b>								<b>Verf.-Ber.: 18</b>
0,00	0,00	0,00	0,00	0,00	304,11	304,11	0,00	2.500,00	-2.195,89
0,00		0,00	0,00	0,00	0,00	304,11		0,00	0,00
<b>76000.54250</b>	<b>Sonstige Abgaben</b>							<b>Haushaltsvermerk: 1</b>	<b>Verf.-Ber.: 23</b>
0,00	0,00	0,00	0,00	0,00	19.150,98	19.150,98	0,00	23.750,00	0,00
0,00		0,00	0,00	0,00	0,00	19.150,98		-4.599,02	0,00
<b>Zwischensumme</b>	<b>Ausgabe:</b>								
<b>0,00</b>	<b>0,00</b>	<b>0,00</b>	<b>0,00</b>	<b>0,00</b>	<b>264.363,01</b>	<b>264.363,01</b>	<b>0,00</b>	<b>287.300,00</b>	<b>-17.981,22</b>
<b>0,00</b>		<b>0,00</b>	<b>0,00</b>	<b>0,00</b>	<b>0,00</b>	<b>264.363,01</b>		<b>-4.955,77</b>	<b>1.424,00</b>
<b>Summe UA</b>	<b>Einnahme:</b>								
<b>285,00</b>	<b>105,00</b>	<b>0,00</b>	<b>0,00</b>	<b>0,00</b>	<b>51.502,81</b>	<b>51.910,48</b>	<b>-227,67</b>	<b>43.000,00</b>	<b>8.502,81</b>
<b>0,00</b>		<b>0,00</b>	<b>0,00</b>	<b>0,00</b>	<b>0,00</b>	<b>51.397,81</b>		<b>0,00</b>	<b>10.182,06</b>
<b>Summe UA</b>	<b>Ausgabe:</b>								
<b>0,00</b>	<b>0,00</b>	<b>0,00</b>	<b>0,00</b>	<b>0,00</b>	<b>264.363,01</b>	<b>264.363,01</b>	<b>0,00</b>	<b>287.300,00</b>	<b>-17.981,22</b>
<b>0,00</b>		<b>0,00</b>	<b>0,00</b>	<b>0,00</b>	<b>0,00</b>	<b>264.363,01</b>		<b>-4.955,77</b>	<b>1.424,00</b>
<b>Summe UA</b>	<b>Differenz:</b>								
<b>285,00</b>	<b>105,00</b>	<b>0,00</b>	<b>0,00</b>	<b>0,00</b>	<b>-212.860,20</b>	<b>-212.452,53</b>	<b>-227,67</b>	<b>-244.300,00</b>	<b>26.484,03</b>
<b>0,00</b>		<b>0,00</b>	<b>0,00</b>	<b>0,00</b>	<b>0,00</b>	<b>-212.965,20</b>		<b>4.955,77</b>	<b>8.758,06</b>

# Jahresrechnung Verwaltungshaushalt 2014 (in EUR)

Kassenreste	Abgänge auf Kassenreste	HH-Reste	Abgänge auf HH-Reste	HH-Reste Übernahme	Anordnungs-soll	Ist	Neue Kassenreste	HH-Ansatz +Nachträge	mehr+weniger-
Globalber. Vorjahr		neue HH-Reste aus üpl.	Anordnungen auf HH-Reste	Neue HH-Reste	Globalber. lfd. Jahr	Rech.-Erg.		Soll-übertrag	üpl./apl.
<b>77010</b>	<b>Fuhrpark</b>								
<b>77010.15200</b>	<b>Entschädigungen von Versicherungen</b>						<b>Haushaltsvermerk: 3</b>	<b>Verf.-Ber.: 30</b>	
0,00	0,00	0,00	0,00	0,00	62.981,11	61.399,00	1.582,11	0,00	62.981,11
0,00		0,00	0,00	0,00	0,00	62.981,11		0,00	61.399,00
<b>Zwischensumme</b>	<b>Einnahme:</b>								
<b>0,00</b>	<b>0,00</b>	<b>0,00</b>	<b>0,00</b>	<b>0,00</b>	<b>62.981,11</b>	<b>61.399,00</b>	<b>1.582,11</b>	<b>0,00</b>	<b>62.981,11</b>
<b>0,00</b>		<b>0,00</b>	<b>0,00</b>	<b>0,00</b>	<b>0,00</b>	<b>62.981,11</b>		<b>0,00</b>	<b>61.399,00</b>
<b>77010.41400</b>	<b>Dienstbezüge für Beschäftigte</b>						<b>Haushaltsvermerk: SN 1</b>	<b>Verf.-Ber.: 11</b>	
0,00	0,00	0,00	0,00	0,00	303.855,44	303.855,44	0,00	298.797,00	0,00
0,00		0,00	0,00	0,00	0,00	303.855,44		5.058,44	0,00
<b>77010.43400</b>	<b>Beiträge zu Versorgungskassen für Beschäftigte</b>						<b>Haushaltsvermerk: SN 1</b>	<b>Verf.-Ber.: 11</b>	
0,00	0,00	0,00	0,00	0,00	10.003,25	10.003,25	0,00	9.779,00	0,00
0,00		0,00	0,00	0,00	0,00	10.003,25		224,25	0,00
<b>77010.44400</b>	<b>Beiträge zur gesetzl. Sozialversicherung für Beschäftigte</b>						<b>Haushaltsvermerk: SN 1</b>	<b>Verf.-Ber.: 11</b>	
0,00	0,00	0,00	0,00	0,00	57.753,43	57.753,43	0,00	55.014,00	0,00
0,00		0,00	0,00	0,00	0,00	57.753,43		2.739,43	0,00
<b>77010.45100</b>	<b>Gesundheitsuntersuchungen u.ä.</b>						<b>Haushaltsvermerk: SN 1</b>	<b>Verf.-Ber.: 11</b>	
0,00	0,00	0,00	0,00	0,00	0,00	0,00	0,00	10,00	0,00
0,00		0,00	0,00	0,00	0,00	0,00		-10,00	0,00
<b>77010.50010</b>	<b>Gebäudeunterhaltung</b>						<b>Haushaltsvermerk: SN 2</b>	<b>Verf.-Ber.: 23</b>	
0,00	0,00	0,00	0,00	0,00	6.504,61	6.504,61	0,00	0,00	0,00
0,00		0,00	0,00	0,00	0,00	6.504,61		6.504,61	0,00
<b>77010.52151</b>	<b>Anschaffung von geringwertigen Maschinen und Geräten</b>						<b>Haushaltsvermerk: 1</b>	<b>Verf.-Ber.: 67</b>	
0,00	0,00	0,00	0,00	0,00	345,10	345,10	0,00	0,00	0,00
0,00		0,00	0,00	0,00	0,00	345,10		345,10	0,00
<b>77010.52500</b>	<b>Unterhaltung von amtsspezifischer Hard- und Software</b>						<b>Haushaltsvermerk: 1</b>	<b>Verf.-Ber.: 67</b>	
0,00	0,00	0,00	0,00	0,00	1.413,13	1.413,13	0,00	1.130,00	0,00
0,00		0,00	0,00	0,00	0,00	1.413,13		283,13	0,00
<b>77010.53011</b>	<b>Leasing Fahrzeuge</b>						<b>Haushaltsvermerk: 1</b>	<b>Verf.-Ber.: 67</b>	
0,00	0,00	0,00	0,00	0,00	56.598,92	56.598,92	0,00	80.000,00	-23.401,08
0,00		0,00	0,00	0,00	0,00	56.598,92		0,00	0,00
<b>77010.54100</b>	<b>Glas- und Gebäudereinigung</b>						<b>Haushaltsvermerk: 1</b>	<b>Verf.-Ber.: 23</b>	
0,00	0,00	0,00	0,00	0,00	1.785,70	1.785,70	0,00	2.300,00	0,00
0,00		0,00	0,00	0,00	0,00	1.785,70		-514,30	0,00

# Jahresrechnung Verwaltungshaushalt 2014 (in EUR)

Kassenreste	Abgänge auf Kassenreste	HH-Reste	Abgänge auf HH-Reste	HH-Reste Übernahme	Anordnungs-soll	Ist	Neue Kassenreste	HH-Ansatz +Nachträge	mehr+ weniger-	
Globalber. Vorjahr		neue HH-Reste aus üpl.	Anordnungen auf HH-Reste	Neue HH-Reste	Globalber. lfd. Jahr	Rech.-Erg.		Soll-übertrag	üpl./apl.	
<b>77010</b>	<b>Fuhrpark</b>									
<b>77010.54250</b>	<b>Sonstige Abgaben</b>						<b>Haushaltsvermerk: 1</b>	<b>Verf.-Ber.: 23</b>		
	0,00	0,00	0,00	0,00	0,00	1.610,73	1.610,73	0,00	850,00	0,00
	0,00		0,00	0,00	0,00	0,00	1.610,73		760,73	0,00
<b>77010.55000</b>	<b>Haltung von Fahrzeugen</b>						<b>Haushaltsvermerk: 1</b>	<b>Verf.-Ber.: 67</b>		
	0,00	0,00	0,00	0,00	0,00	58.036,08	58.036,08	0,00	90.000,00	-23.142,10
	0,00		0,00	0,00	0,00	0,00	58.036,08		-8.821,82	0,00
<b>77010.55010</b>	<b>Kfz-Steuern</b>						<b>Haushaltsvermerk: 1</b>	<b>Verf.-Ber.: 67</b>		
	0,00	0,00	0,00	0,00	0,00	7.580,13	7.580,13	0,00	11.200,00	-3.619,87
	0,00		0,00	0,00	0,00	0,00	7.580,13		0,00	0,00
<b>77010.55020</b>	<b>Kfz-Versicherungen</b>						<b>Haushaltsvermerk: 1</b>	<b>Verf.-Ber.: 30</b>		
	0,00	0,00	0,00	0,00	0,00	204.936,52	204.936,52	0,00	181.200,00	0,00
	0,00		0,00	0,00	0,00	0,00	204.936,52		23.736,52	0,00
<b>77010.55030</b>	<b>Versicherung dienstl. genutzter Privatfahrzeuge</b>						<b>Haushaltsvermerk: 1</b>	<b>Verf.-Ber.: 30</b>		
	0,00	0,00	0,00	0,00	0,00	4.085,96	4.085,96	0,00	8.000,00	0,00
	0,00		0,00	0,00	0,00	0,00	4.085,96		-3.914,04	0,00
<b>77010.55050</b>	<b>Haltung von Fahrzeugen</b>						<b>Haushaltsvermerk: 1</b>	<b>Verf.-Ber.: 67</b>		
	0,00	0,00	0,00	0,00	0,00	14.997,40	14.997,40	0,00	18.500,00	-3.502,60
	0,00		0,00	0,00	0,00	0,00	14.997,40		0,00	0,00
<b>77010.56010</b>	<b>Dienst- und Schutzbekleidung</b>						<b>Haushaltsvermerk: 1</b>	<b>Verf.-Ber.: 67</b>		
	0,00	0,00	0,00	0,00	0,00	0,00	0,00	0,00	135,00	0,00
	0,00		0,00	0,00	0,00	0,00	0,00		-135,00	0,00
<b>77010.56200</b>	<b>externe Fortbildungskosten</b>						<b>Haushaltsvermerk: 1</b>	<b>Verf.-Ber.: 11</b>		
	0,00	0,00	0,00	0,00	0,00	29,75	29,75	0,00	100,00	-70,25
	0,00		0,00	0,00	0,00	0,00	29,75		0,00	0,00
<b>77010.64700</b>	<b>Ausgaben zur Regulierung von Versicherungsschäden</b>								<b>Verf.-Ber.: 67</b>	
	0,00	0,00	0,00	0,00	0,00	61.232,68	61.232,68	0,00	0,00	61.232,68
	0,00		0,00	0,00	0,00	0,00	61.232,68		0,00	61.399,00
<b>77010.65030</b>	<b>Büromaterial</b>						<b>Haushaltsvermerk: 1</b>	<b>Verf.-Ber.: 67</b>		
	0,00	0,00	0,00	0,00	0,00	109,12	109,12	0,00	200,00	0,00
	0,00		0,00	0,00	0,00	0,00	109,12		-90,88	0,00
<b>77010.65230</b>	<b>Fernsprechgebühren</b>						<b>Haushaltsvermerk: 1</b>	<b>Verf.-Ber.: 11</b>		
	0,00	0,00	0,00	0,00	0,00	529,15	529,15	0,00	700,00	-170,85
	0,00		0,00	0,00	0,00	0,00	529,15		0,00	0,00

# Jahresrechnung Verwaltungshaushalt 2014 (in EUR)

Kassenreste	Abgänge auf Kassenreste	HH-Reste	Abgänge auf HH-Reste	HH-Reste Übernahme	Anordnungs-soll	Ist	Neue Kassenreste	HH-Ansatz +Nachträge	mehr+ weniger-
Globalber. Vorjahr		neue HH-Reste aus üpl.	Anordnungen auf HH-Reste	Neue HH-Reste	Globalber. lfd. Jahr	Rech.-Erg.		Soll-übertrag	üpl.-/apl.
<b>77010</b>	<b>Fuhrpark</b>								
<b>77010.65500</b>	<b>Sachverständigen-, Gerichts- und ähnliche Kosten</b>						<b>Haushaltsvermerk: 1</b>	<b>Verf.-Ber.: 67</b>	
0,00	0,00	0,00	0,00	0,00	48.246,74	48.246,74	0,00	50.000,00	-1.350,91
0,00		0,00	0,00	0,00	0,00	48.246,74		-402,35	0,00
<b>Zwischensumme</b>	<b>Ausgabe:</b>								
<b>0,00</b>	<b>0,00</b>	<b>0,00</b>	<b>0,00</b>	<b>0,00</b>	<b>839.653,84</b>	<b>839.653,84</b>	<b>0,00</b>	<b>807.915,00</b>	<b>5.975,02</b>
<b>0,00</b>		<b>0,00</b>	<b>0,00</b>	<b>0,00</b>	<b>0,00</b>	<b>839.653,84</b>		<b>25.763,82</b>	<b>61.399,00</b>
<b>Summe UA</b>	<b>Einnahme:</b>								
<b>0,00</b>	<b>0,00</b>	<b>0,00</b>	<b>0,00</b>	<b>0,00</b>	<b>62.981,11</b>	<b>61.399,00</b>	<b>1.582,11</b>	<b>0,00</b>	<b>62.981,11</b>
<b>0,00</b>		<b>0,00</b>	<b>0,00</b>	<b>0,00</b>	<b>0,00</b>	<b>62.981,11</b>		<b>0,00</b>	<b>61.399,00</b>
<b>Summe UA</b>	<b>Ausgabe:</b>								
<b>0,00</b>	<b>0,00</b>	<b>0,00</b>	<b>0,00</b>	<b>0,00</b>	<b>839.653,84</b>	<b>839.653,84</b>	<b>0,00</b>	<b>807.915,00</b>	<b>5.975,02</b>
<b>0,00</b>		<b>0,00</b>	<b>0,00</b>	<b>0,00</b>	<b>0,00</b>	<b>839.653,84</b>		<b>25.763,82</b>	<b>61.399,00</b>
<b>Summe UA</b>	<b>Differenz:</b>								
<b>0,00</b>	<b>0,00</b>	<b>0,00</b>	<b>0,00</b>	<b>0,00</b>	<b>-776.672,73</b>	<b>-778.254,84</b>	<b>1.582,11</b>	<b>-807.915,00</b>	<b>57.006,09</b>
<b>0,00</b>		<b>0,00</b>	<b>0,00</b>	<b>0,00</b>	<b>0,00</b>	<b>-776.672,73</b>		<b>-25.763,82</b>	<b>0,00</b>

# Jahresrechnung Verwaltungshaushalt 2014 (in EUR)

Kassenreste	Abgänge auf Kassenreste	HH-Reste	Abgänge auf HH-Reste	HH-Reste Übernahme	Anordnungs-soll	Ist	Neue Kassenreste	HH-Ansatz +Nachträge	mehr+weniger-
Globalber. Vorjahr		neue HH-Reste aus üpl.	Anordnungen auf HH-Reste	Neue HH-Reste	Globalber. lfd. Jahr	Rech.-Erg.		Soll-übertrag	üpl./apl.
<b>78000</b>	<b>Feld-, Landwirtschafts- und Wirtschaftswege</b>								
<b>78000.11000</b>	<b>Benutzungsgebühren und ähnliche Entgelte</b>								
									<b>Verf.-Ber.: 67</b>
105,00	0,00	0,00	0,00	0,00	0,00	0,00	105,00	0,00	0,00
0,00		0,00	0,00	0,00	0,00	0,00		0,00	0,00
<b>78000.13100</b>	<b>Einnahmen aus Holzverkauf und Sonstiges</b>								
									<b>Verf.-Ber.: 67</b>
236,40	28,15	0,00	0,00	0,00	49.401,86	49.336,35	273,76	67.000,00	-17.598,14
0,00		0,00	0,00	0,00	0,00	49.373,71		0,00	0,00
<b>78000.14000</b>	<b>Einnahmen aus Mieten und Pachten</b>								
							<b>Haushaltsvermerk: PK</b>		<b>Verf.-Ber.: 67</b>
7.171,63	12,50	0,00	0,00	0,00	156.114,76	161.850,61	1.423,28	143.000,00	13.114,76
0,00		0,00	0,00	0,00	0,00	156.102,26		0,00	0,00
<b>78000.14050</b>	<b>Jagdpacht, Fischereipacht auf landwirtschaftlichen Flächen</b>								
							<b>Haushaltsvermerk: PK</b>		<b>Verf.-Ber.: 67</b>
22,00	0,00	0,00	0,00	0,00	3.143,85	3.159,28	6,57	3.010,00	133,85
0,00		0,00	0,00	0,00	0,00	3.143,85		0,00	0,00
<b>78000.16600</b>	<b>Ablösesumme der DB AG gem. Eisenbahnkreuzungsgesetz für Wirtschaftswege</b>								
							<b>Haushaltsvermerk: 3</b>		<b>Verf.-Ber.: 67</b>
0,00	0,00	0,00	0,00	0,00	45.000,00	0,00	45.000,00	90.000,00	-45.000,00
0,00		0,00	0,00	0,00	0,00	45.000,00		0,00	43.000,00
<b>78000.17100</b>	<b>Zuweisungen und Zuschüsse für laufende Zwecke vom Land</b>								
									<b>Verf.-Ber.: 67</b>
0,00	0,00	0,00	0,00	0,00	13.988,73	13.988,73	0,00	0,00	13.988,73
0,00		0,00	0,00	0,00	0,00	13.988,73		0,00	12.584,00
<b>78000.17110</b>	<b>Zuweisungen vom Land - EUSF</b>								
									<b>Verf.-Ber.: 67</b>
0,00	0,00	0,00	0,00	0,00	0,00	0,00	0,00	0,00	0,00
0,00		0,00	0,00	0,00	0,00	0,00		0,00	120.300,00
<b>78000.17120</b>	<b>Zuweisung vom Land - TAB</b>								
									<b>Verf.-Ber.: 67</b>
0,00	0,00	0,00	0,00	0,00	31.201,59	31.201,59	0,00	0,00	31.201,59
0,00		0,00	0,00	0,00	0,00	31.201,59		0,00	6.135,00
<b>78000.17850</b>	<b>Einnahmen aus Spenden</b>								
							<b>Haushaltsvermerk: 3</b>		<b>Verf.-Ber.: 20</b>
0,00	0,00	0,00	0,00	0,00	806,51	806,51	0,00	0,00	806,51
0,00		0,00	0,00	0,00	0,00	806,51		0,00	2.929,45
<b>Zwischensumme</b>	<b>Einnahme:</b>								
<b>7.535,03</b>	<b>40,65</b>	<b>0,00</b>	<b>0,00</b>	<b>0,00</b>	<b>299.657,30</b>	<b>260.343,07</b>	<b>46.808,61</b>	<b>303.010,00</b>	<b>-3.352,70</b>
<b>0,00</b>		<b>0,00</b>	<b>0,00</b>	<b>0,00</b>	<b>0,00</b>	<b>299.616,65</b>		<b>0,00</b>	<b>184.948,45</b>
<b>78000.41400</b>	<b>Dienstbezüge für Beschäftigte</b>								
							<b>Haushaltsvermerk: SN 1</b>		<b>Verf.-Ber.: 11</b>
0,00	0,00	0,00	0,00	0,00	260.280,55	260.280,55	0,00	355.601,00	0,00
0,00		0,00	0,00	0,00	0,00	260.280,55		-95.320,45	0,00

# Jahresrechnung Verwaltungshaushalt 2014 (in EUR)

Kassenreste	Abgänge auf Kassenreste	HH-Reste	Abgänge auf HH-Reste	HH-Reste Übernahme	Anordnungs-soll	Ist	Neue Kassenreste	HH-Ansatz +Nachträge	mehr+weniger-
Globalber. Vorjahr		neue HH-Reste aus üpl.	Anordnungen auf HH-Reste	Neue HH-Reste	Globalber. lfd. Jahr	Rech.-Erg.		Soll-übertrag	üpl./apl.
<b>78000</b>	<b>Feld-, Landwirtschafts- und Wirtschaftswege</b>								
<b>78000.43400</b>	<b>Beiträge zu Versorgungskassen für Beschäftigte</b>								
							Haushaltsvermerk: SN 1	Verf.-Ber.: 11	
0,00	0,00	0,00	0,00	0,00	8.503,04	8.503,04	0,00	11.796,00	0,00
0,00		0,00	0,00	0,00	0,00	8.503,04		-3.292,96	0,00
<b>78000.44400</b>	<b>Beiträge zur gesetzl. Sozialversicherung für Beschäftigte</b>								
							Haushaltsvermerk: SN 1	Verf.-Ber.: 11	
0,00	0,00	0,00	0,00	0,00	49.272,97	49.272,97	0,00	63.546,00	0,00
0,00		0,00	0,00	0,00	0,00	49.272,97		-14.273,03	0,00
<b>78000.45100</b>	<b>Gesundheitsuntersuchungen u.ä.</b>								
							Haushaltsvermerk: SN 1	Verf.-Ber.: 11	
0,00	0,00	0,00	0,00	0,00	30,97	30,97	0,00	10,00	0,00
0,00		0,00	0,00	0,00	0,00	30,97		20,97	0,00
<b>78000.51000</b>	<b>Unterhaltung des sonstigen unbeweglichen Vermögens</b>								
							Haushaltsvermerk: 1	Verf.-Ber.: 67	
0,00	0,00	0,00	0,00	0,00	86.756,87	86.756,87	0,00	80.000,00	12.584,00
0,00		0,00	0,00	0,00	0,00	86.756,87		-5.827,13	12.584,00
<b>78000.51010</b>	<b>Unterhaltungs- und Betriebskosten für Wirtschaftswege</b>								
								Verf.-Ber.: 67	
0,00	0,00	0,00	0,00	0,00	262.636,69	262.636,69	0,00	180.000,00	82.636,69
0,00		0,00	0,00	0,00	0,00	262.636,69		0,00	83.000,00
<b>78000.51300</b>	<b>Unterhaltung Grünanlagen</b>								
							Haushaltsvermerk: 1	Verf.-Ber.: 67	
0,00	0,00	0,00	0,00	0,00	6.524,49	6.524,49	0,00	5.000,00	0,00
0,00		0,00	0,00	0,00	0,00	6.524,49		1.524,49	0,00
<b>78000.51900</b>	<b>Beseitigung von Hochwasserschäden</b>								
								Verf.-Ber.: 67	
0,00	0,00	0,00	0,00	0,00	40.991,37	40.991,37	0,00	0,00	40.991,37
0,00		0,00	0,00	0,00	0,00	40.991,37		0,00	120.300,00
<b>78000.51910</b>	<b>Beseitigung Hochwasserschäden - TAB</b>								
								Verf.-Ber.: 67	
0,00	0,00	0,00	0,00	0,00	0,00	0,00	0,00	0,00	0,00
0,00		0,00	0,00	0,00	0,00	0,00		0,00	6.135,00
<b>78000.52020</b>	<b>Anschaffung und Unterhaltung von Büro- und Einrichtungsgegenständen</b>								
							Haushaltsvermerk: 1	Verf.-Ber.: 67	
0,00	0,00	0,00	0,00	0,00	0,00	0,00	0,00	100,00	0,00
0,00		0,00	0,00	0,00	0,00	0,00		-100,00	0,00
<b>78000.52021</b>	<b>Anschaffung von geringwertigen Büro- und Einrichtungsgegenständen</b>								
							Haushaltsvermerk: 1	Verf.-Ber.: 67	
0,00	0,00	0,00	0,00	0,00	0,00	0,00	0,00	100,00	0,00
0,00		0,00	0,00	0,00	0,00	0,00		-100,00	0,00
<b>78000.52150</b>	<b>Anschaffung und Unterhaltung von Maschinen und Geräten</b>								
							Haushaltsvermerk: 1	Verf.-Ber.: 67	
0,00	0,00	0,00	0,00	0,00	2.876,40	2.876,40	0,00	2.000,00	0,00
0,00		0,00	0,00	0,00	0,00	2.876,40		876,40	0,00

# Jahresrechnung Verwaltungshaushalt 2014 (in EUR)

Kassenreste	Abgänge auf Kassenreste	HH-Reste	Abgänge auf HH-Reste	HH-Reste Übernahme	Anordnungs-soll	Ist	Neue Kassenreste	HH-Ansatz +Nachträge	mehr+weniger-	
Globalber. Vorjahr		neue HH-Reste aus üpl.	Anordnungen auf HH-Reste	Neue HH-Reste	Globalber. lfd. Jahr	Rech.-Erg.		Soll-übertrag	üpl./apl.	
<b>78000</b>	<b>Feld-, Landwirtschafts- und Wirtschaftswege</b>									
<b>78000.52151</b>	<b>Anschaffung von geringwertigen Maschinen und Geräten</b>									
	0,00	0,00	0,00	0,00	0,00	237,28	237,28	0,00	1.000,00	0,00
	0,00		0,00	0,00	0,00	0,00	237,28		-762,72	0,00
	<b>Haushaltsvermerk: 1      Verf.-Ber.: 67</b>									
<b>78000.53010</b>	<b>Mieten für bewegliches Anlagevermögen</b>									
	0,00	0,00	0,00	0,00	0,00	192,78	192,78	0,00	200,00	0,00
	0,00		0,00	0,00	0,00	0,00	192,78		-7,22	0,00
	<b>Haushaltsvermerk: 1      Verf.-Ber.: 67</b>									
<b>78000.55000</b>	<b>Haltung von Fahrzeugen</b>									
	0,00	0,00	0,00	0,00	0,00	12.488,28	12.488,28	0,00	15.000,00	-2.511,72
	0,00		0,00	0,00	0,00	0,00	12.488,28		0,00	0,00
	<b>Haushaltsvermerk: 1      Verf.-Ber.: 67</b>									
<b>78000.55010</b>	<b>Kfz-Steuern</b>									
	0,00	0,00	0,00	0,00	0,00	1.712,00	1.712,00	0,00	2.500,00	-788,00
	0,00		0,00	0,00	0,00	0,00	1.712,00		0,00	0,00
	<b>Haushaltsvermerk: 1      Verf.-Ber.: 67</b>									
<b>78000.56010</b>	<b>Dienst- und Schutzbekleidung</b>									
	0,00	0,00	0,00	0,00	0,00	1.127,50	1.127,50	0,00	2.500,00	0,00
	0,00		0,00	0,00	0,00	0,00	1.127,50		-1.372,50	0,00
	<b>Haushaltsvermerk: 1      Verf.-Ber.: 67</b>									
<b>78000.57500</b>	<b>Verbrauchsmaterial</b>									
	0,00	0,00	0,00	0,00	0,00	28,08	28,08	0,00	100,00	0,00
	0,00		0,00	0,00	0,00	0,00	28,08		-71,92	0,00
	<b>Haushaltsvermerk: 1      Verf.-Ber.: 67</b>									
<b>78000.60010</b>	<b>amtsspezifisches Arbeitsmaterial</b>									
	0,00	0,00	0,00	0,00	0,00	0,00	0,00	0,00	300,00	0,00
	0,00		0,00	0,00	0,00	0,00	0,00		-300,00	0,00
	<b>Haushaltsvermerk: 1      Verf.-Ber.: 67</b>									
<b>78000.65030</b>	<b>Büromaterial</b>									
	0,00	0,00	0,00	0,00	0,00	417,01	417,01	0,00	300,00	0,00
	0,00		0,00	0,00	0,00	0,00	417,01		117,01	0,00
	<b>Haushaltsvermerk: 1      Verf.-Ber.: 67</b>									
<b>78000.65100</b>	<b>Amtsspezifische Fachliteratur und Medien</b>									
	0,00	0,00	0,00	0,00	0,00	108,00	108,00	0,00	100,00	0,00
	0,00		0,00	0,00	0,00	0,00	108,00		8,00	0,00
	<b>Haushaltsvermerk: 1      Verf.-Ber.: 67</b>									
<b>78000.65500</b>	<b>Sachverständigen-, Gerichts- und ähnliche Kosten,</b>									
	0,00	0,00	0,00	0,00	0,00	2.830,88	2.830,88	0,00	3.000,00	0,00
	0,00		0,00	0,00	0,00	0,00	2.830,88		-169,12	0,00
	<b>Haushaltsvermerk: 1      Verf.-Ber.: 67</b>									
<b>78000.66300</b>	<b>Ausgaben aus Spenden</b>									
	0,00	0,00	0,00	0,00	0,00	806,51	806,51	0,00	0,00	806,51
	0,00		0,00	0,00	0,00	0,00	806,51		0,00	2.929,45

# Jahresrechnung Verwaltungshaushalt 2014 (in EUR)

Kassenreste	Abgänge auf Kassenreste	HH-Reste	Abgänge auf HH-Reste	HH-Reste Übernahme	Anordnungssoll	Ist	Neue Kassenreste	HH-Ansatz + Nachträge	mehr+ weniger-
Globalber. Vorjahr		neue HH-Reste aus üpl.	Anordnungen auf HH-Reste	Neue HH-Reste	Globalber. lfd. Jahr	Rech.-Erg.		Soll-übertrag	üpl.-/apl.
<b>78000</b>	<b>Feld-, Landwirtschafts- und Wirtschaftswege</b>								
<b>78000.84800</b>	<b>Abfindungen</b>								
							<b>Haushaltsvermerk: 1</b>	<b>Verf.-Ber.: 67</b>	
0,00	0,00	0,00	0,00	0,00	607,50	607,50	0,00	3.000,00	-916,51
0,00		0,00	0,00	0,00	0,00	607,50		-1.475,99	0,00
<b>Zwischensumme</b>	<b>Ausgabe:</b>								
0,00	0,00	0,00	0,00	0,00	738.429,17	738.429,17	0,00	726.153,00	132.802,34
0,00		0,00	0,00	0,00	0,00	738.429,17		-120.526,17	224.948,45
<b>Summe UA</b>	<b>Einnahme:</b>								
7.535,03	40,65	0,00	0,00	0,00	299.657,30	260.343,07	46.808,61	303.010,00	-3.352,70
0,00		0,00	0,00	0,00	0,00	299.616,65		0,00	184.948,45
<b>Summe UA</b>	<b>Ausgabe:</b>								
0,00	0,00	0,00	0,00	0,00	738.429,17	738.429,17	0,00	726.153,00	132.802,34
0,00		0,00	0,00	0,00	0,00	738.429,17		-120.526,17	224.948,45
<b>Summe UA</b>	<b>Differenz:</b>								
7.535,03	40,65	0,00	0,00	0,00	-438.771,87	-478.086,10	46.808,61	-423.143,00	-136.155,04
0,00		0,00	0,00	0,00	0,00	-438.812,52		120.526,17	-40.000,00



# Jahresrechnung Verwaltungshaushalt 2014 (in EUR)

Kassenreste	Abgänge auf Kassenreste	HH-Reste	Abgänge auf HH-Reste	HH-Reste Übernahme	Anordnungs-soll	Ist	Neue Kassenreste	HH-Ansatz +Nachträge	mehr+ weniger-
Globalber. Vorjahr		neue HH-Reste aus üpl.	Anordnungen auf HH-Reste	Neue HH-Reste	Globalber. lfd. Jahr	Rech.-Erg.		Soll-übertrag	üpl./apl.
<b>79100</b>	<b>Amt für Wirtschaftsförderung</b>								
<b>79100.10000</b>	<b>Verwaltungsgebühren</b>								
							Haushaltsvermerk: PK	Verf.-Ber.: 80	
0,00	0,00	0,00	0,00	0,00	0,00	0,00	0,00	1.000,00	-1.000,00
0,00		0,00	0,00	0,00	0,00	0,00		0,00	0,00
<b>Zwischensumme</b>	<b>Einnahme:</b>								
<b>0,00</b>	<b>0,00</b>	<b>0,00</b>	<b>0,00</b>	<b>0,00</b>	<b>0,00</b>	<b>0,00</b>	<b>0,00</b>	<b>1.000,00</b>	<b>-1.000,00</b>
<b>0,00</b>		<b>0,00</b>	<b>0,00</b>	<b>0,00</b>	<b>0,00</b>	<b>0,00</b>		<b>0,00</b>	<b>0,00</b>
<b>79100.41000</b>	<b>Dienstbezüge für Beamte</b>								
							Haushaltsvermerk: SN 1	Verf.-Ber.: 11	
0,00	0,00	0,00	0,00	0,00	175.457,68	175.457,68	0,00	174.232,00	0,00
0,00		0,00	0,00	0,00	0,00	175.457,68		1.225,68	0,00
<b>79100.41100</b>	<b>Zuführung zur Versorgungsrücklage für Beamte</b>								
							Haushaltsvermerk: SN 1	Verf.-Ber.: 11	
0,00	0,00	0,00	0,00	0,00	1.254,28	1.254,28	0,00	1.191,00	0,00
0,00		0,00	0,00	0,00	0,00	1.254,28		63,28	0,00
<b>79100.41400</b>	<b>Dienstbezüge für Beschäftigte</b>								
							Haushaltsvermerk: SN 1	Verf.-Ber.: 11	
0,00	0,00	0,00	0,00	0,00	419.381,66	419.381,66	0,00	487.777,00	-25.169,62
0,00		0,00	0,00	0,00	0,00	419.381,66		-43.225,72	0,00
<b>79100.43000</b>	<b>Beiträge zu Versorgungskassen für Beamte</b>								
							Haushaltsvermerk: SN 1	Verf.-Ber.: 11	
0,00	0,00	0,00	0,00	0,00	54.093,79	54.093,79	0,00	47.314,00	0,00
0,00		0,00	0,00	0,00	0,00	54.093,79		6.779,79	0,00
<b>79100.43400</b>	<b>Beiträge zu Versorgungskassen für Beschäftigte</b>								
							Haushaltsvermerk: SN 1	Verf.-Ber.: 11	
0,00	0,00	0,00	0,00	0,00	14.454,34	14.454,34	0,00	16.228,00	-1.773,66
0,00		0,00	0,00	0,00	0,00	14.454,34		0,00	0,00
<b>79100.44400</b>	<b>Beiträge zur gesetzl. Sozialversicherung für Beschäftigte</b>								
							Haushaltsvermerk: SN 1	Verf.-Ber.: 11	
0,00	0,00	0,00	0,00	0,00	67.542,01	67.542,01	0,00	78.998,00	-11.455,99
0,00		0,00	0,00	0,00	0,00	67.542,01		0,00	0,00
<b>79100.44800</b>	<b>Beiträge zur gesetzl. Sozialversicherung für Sonstige</b>								
							Haushaltsvermerk: SN 1	Verf.-Ber.: 11	
0,00	0,00	0,00	0,00	0,00	327,80	327,80	0,00	63,00	0,00
0,00		0,00	0,00	0,00	0,00	327,80		264,80	0,00
<b>79100.45100</b>	<b>Gesundheitsuntersuchungen u.ä.</b>								
							Haushaltsvermerk: SN 1	Verf.-Ber.: 11	
0,00	0,00	0,00	0,00	0,00	0,00	0,00	0,00	10,00	-10,00
0,00		0,00	0,00	0,00	0,00	0,00		0,00	0,00
<b>79100.52020</b>	<b>Anschaffung unter 60 EUR und Unterhaltung von Büro- und Einrichtungsgegenständen</b>								
							Haushaltsvermerk: 1	Verf.-Ber.: 80	
0,00	0,00	0,00	0,00	0,00	0,00	0,00	0,00	100,00	0,00
0,00		0,00	0,00	0,00	0,00	0,00		-100,00	0,00

# Jahresrechnung Verwaltungshaushalt 2014 (in EUR)

Kassenreste	Abgänge auf Kassenreste	HH-Reste	Abgänge auf HH-Reste	HH-Reste Übernahme	Anordnungs-soll	Ist	Neue Kassenreste	HH-Ansatz +Nachträge	mehr+ weniger-	
Globalber. Vorjahr		neue HH-Reste aus üpl.	Anordnungen auf HH-Reste	Neue HH-Reste	Globalber. lfd. Jahr	Rech.-Erg.		Soll-übertrag	üpl.-/apl.	
<b>79100</b>	<b>Amt für Wirtschaftsförderung</b>									
<b>79100.52150</b>	<b>Anschaffung unter 60 EUR und Unterhaltung von Maschinen und Geräten</b>									
	0,00	0,00	0,00	0,00	0,00	182,81	182,81	0,00	760,00	0,00
	0,00		0,00	0,00	0,00	0,00	182,81		-577,19	0,00
<b>79100.52500</b>	<b>Unterhaltung von amtspezifischer Hard- und Software</b>									
	0,00	0,00	0,00	0,00	0,00	5.162,53	5.162,53	0,00	1.785,00	0,00
	0,00		0,00	0,00	0,00	0,00	5.162,53		3.377,53	0,00
<b>79100.56200</b>	<b>externe Fortbildungskosten</b>									
	0,00	0,00	0,00	0,00	0,00	84,00	84,00	0,00	400,00	-145,95
	0,00		0,00	0,00	0,00	0,00	84,00		-170,05	0,00
<b>79100.57500</b>	<b>Verbrauchsmaterial</b>									
	0,00	0,00	0,00	0,00	0,00	59,64	59,64	0,00	70,00	0,00
	0,00		0,00	0,00	0,00	0,00	59,64		-10,36	0,00
<b>79100.60030</b>	<b>Anschaffg. v. Katasterunterlagen</b>									
	0,00	0,00	0,00	0,00	0,00	0,00	0,00	0,00	140,00	0,00
	0,00		0,00	0,00	0,00	0,00	0,00		-140,00	0,00
<b>79100.60410</b>	<b>Wirtschaftsstandort "Erfurt direkt"</b>									
	0,00	0,00	0,00	0,00	0,00	1.778,94	1.778,94	0,00	2.140,00	0,00
	0,00		0,00	0,00	0,00	0,00	1.778,94		-361,06	0,00
<b>79100.60420</b>	<b>Expo Real und Wirtschaftsdialog</b>									
	0,00	0,00	0,00	0,00	0,00	1.586,40	1.586,40	0,00	5.000,00	-933,91
	0,00		0,00	0,00	0,00	0,00	1.586,40		-2.479,69	0,00
<b>79100.61610</b>	<b>Projektkosten</b>									
	0,00	0,00	0,00	0,00	0,00	718,30	718,30	0,00	1.500,00	-781,70
	0,00		0,00	0,00	0,00	0,00	718,30		0,00	0,00
<b>79100.63010</b>	<b>Werbungskosten</b>									
	0,00	0,00	0,00	0,00	0,00	9.928,33	9.928,33	0,00	10.000,00	-71,67
	0,00		0,00	0,00	0,00	0,00	9.928,33		0,00	0,00
<b>79100.63020</b>	<b>RAL-Gütezeichen</b>									
	0,00	0,00	0,00	0,00	0,00	3.244,66	3.244,66	0,00	4.300,00	-1.055,34
	0,00		0,00	0,00	0,00	0,00	3.244,66		0,00	0,00
<b>79100.63300</b>	<b>Informationsmaterial</b>									
	0,00	0,00	0,00	0,00	0,00	40,46	40,46	0,00	690,00	-649,54
	0,00		0,00	0,00	0,00	0,00	40,46		0,00	0,00

# Jahresrechnung Verwaltungshaushalt 2014 (in EUR)

Kassenreste	Abgänge auf Kassenreste	HH-Reste	Abgänge auf HH-Reste	HH-Reste Übernahme	Anordnungs-soll	Ist	Neue Kassenreste	HH-Ansatz +Nachträge	mehr+ weniger-
Globalber. Vorjahr		neue HH-Reste aus üpl.	Anordnungen auf HH-Reste	Neue HH-Reste	Globalber. lfd. Jahr	Rech.-Erg.		Soll-übertrag	üpl./apl.
<b>79100</b>	<b>Amt für Wirtschaftsförderung</b>								
<b>79100.63610</b>	<b>Öffentlichkeitsarbeit</b>								
							<b>Haushaltsvermerk: 1</b>	<b>Verf.-Ber.: 11</b>	
0,00	0,00	0,00	0,00	0,00	2.850,05	2.850,05	0,00	2.000,00	0,00
0,00		0,00	0,00	0,00	0,00	2.850,05		850,05	0,00
<b>79100.65030</b>	<b>Büromaterial</b>								
							<b>Haushaltsvermerk: 1</b>	<b>Verf.-Ber.: 80</b>	
0,00	0,00	0,00	0,00	0,00	1.169,80	1.169,80	0,00	1.200,00	-30,20
0,00		0,00	0,00	0,00	0,00	1.169,80		0,00	0,00
<b>79100.65100</b>	<b>Amtsspezifische Fachliteratur und Medien</b>								
								<b>Verf.-Ber.: 11</b>	
0,00	0,00	0,00	0,00	0,00	352,15	352,15	0,00	400,00	-47,85
0,00		0,00	0,00	0,00	0,00	352,15		0,00	0,00
<b>79100.65230</b>	<b>Fernsprechgebühren</b>								
							<b>Haushaltsvermerk: 1</b>	<b>Verf.-Ber.: 11</b>	
0,00	0,00	0,00	0,00	0,00	1.412,80	1.412,80	0,00	1.900,00	-487,20
0,00		0,00	0,00	0,00	0,00	1.412,80		0,00	0,00
<b>79100.65240</b>	<b>Portokosten</b>								
							<b>Haushaltsvermerk: 1</b>	<b>Verf.-Ber.: 11</b>	
0,00	0,00	0,00	0,00	0,00	790,02	790,02	0,00	2.000,00	-1.209,98
0,00		0,00	0,00	0,00	0,00	790,02		0,00	0,00
<b>79100.65410</b>	<b>Reisekosten</b>								
							<b>Haushaltsvermerk: 1</b>	<b>Verf.-Ber.: 11</b>	
0,00	0,00	0,00	0,00	0,00	550,05	550,05	0,00	380,00	0,00
0,00		0,00	0,00	0,00	0,00	550,05		170,05	0,00
<b>79100.65420</b>	<b>Fahrtkosten und km-Geldentschädigung</b>								
							<b>Haushaltsvermerk: 1</b>	<b>Verf.-Ber.: 67</b>	
0,00	0,00	0,00	0,00	0,00	417,65	417,65	0,00	600,00	-182,35
0,00		0,00	0,00	0,00	0,00	417,65		0,00	0,00
<b>79100.66100</b>	<b>Mitgliedsbeiträge</b>								
							<b>Haushaltsvermerk: 1</b>	<b>Verf.-Ber.: 80</b>	
0,00	0,00	0,00	0,00	0,00	555,77	555,77	0,00	265,00	0,00
0,00		0,00	0,00	0,00	0,00	555,77		290,77	0,00
<b>79100.71800</b>	<b>Zuschüsse an übrige Bereiche</b>								
								<b>Verf.-Ber.: 80</b>	
0,00	0,00	0,00	0,00	0,00	7.500,00	7.500,00	0,00	7.500,00	0,00
0,00		0,00	0,00	0,00	0,00	7.500,00		0,00	0,00
<b>Zwischensumme</b>	<b>Ausgabe:</b>								
<b>0,00</b>	<b>0,00</b>	<b>0,00</b>	<b>0,00</b>	<b>0,00</b>	<b>770.895,92</b>	<b>770.895,92</b>	<b>0,00</b>	<b>848.943,00</b>	<b>-44.004,96</b>
<b>0,00</b>		<b>0,00</b>	<b>0,00</b>	<b>0,00</b>	<b>0,00</b>	<b>770.895,92</b>		<b>-34.042,12</b>	<b>0,00</b>

# Jahresrechnung Verwaltungshaushalt 2014 (in EUR)

Kassenreste	Abgänge auf Kassenreste	HH-Reste	Abgänge auf HH-Reste	HH-Reste Übernahme	Anordnungs-soll	Ist	Neue Kassenreste	HH-Ansatz +Nachträge	mehr+ weniger-	
Globalber. Vorjahr		neue HH-Reste aus üpl.	Anordnungen auf HH-Reste	Neue HH-Reste	Globalber. lfd. Jahr	Rech.-Erg.		Soll-übertrag	üpl.-/apl.	
<b>79100 Amt für Wirtschaftsförderung</b>										
<b>Summe UA Einnahme:</b>										
0,00	0,00	0,00	0,00	0,00	0,00	0,00	0,00	1.000,00	-1.000,00	
0,00		0,00	0,00	0,00	0,00	0,00		0,00	0,00	
<b>Summe UA Ausgabe:</b>										
0,00	0,00	0,00	0,00	0,00	770.895,92	770.895,92	0,00	848.943,00	-44.004,96	
0,00		0,00	0,00	0,00	0,00	770.895,92		-34.042,12	0,00	
<b>Summe UA Differenz:</b>										
0,00	0,00	0,00	0,00	0,00	-770.895,92	-770.895,92	0,00	-847.943,00	43.004,96	
0,00		0,00	0,00	0,00	0,00	-770.895,92		34.042,12	0,00	

# Jahresrechnung Verwaltungshaushalt 2014 (in EUR)

Kassenreste	Abgänge auf Kassenreste	HH-Reste	Abgänge auf HH-Reste	HH-Reste Übernahme	Anordnungs-soll	Ist	Neue Kassenreste	HH-Ansatz +Nachträge	mehr+ weniger-
Globalber. Vorjahr		neue HH-Reste aus üpl.	Anordnungen auf HH-Reste	Neue HH-Reste	Globalber. lfd. Jahr	Rech.-Erg.		Soll-übertrag	üpl.-/apl.
<b>79110</b>	<b>Öffentlich geförderter Arbeitsmarkt</b>								
<b>79110.71800</b>	<b>Zuschüsse übrige Bereiche</b>								
								<b>Verf.-Ber.: 80</b>	
0,00	0,00	0,00	0,00	0,00	12.173,37	12.173,37	0,00	78.400,00	-66.226,63
0,00		0,00	0,00	0,00	0,00	12.173,37		0,00	0,00
<b>Zwischensumme</b>	<b>Ausgabe:</b>								
<b>0,00</b>	<b>0,00</b>	<b>0,00</b>	<b>0,00</b>	<b>0,00</b>	<b>12.173,37</b>	<b>12.173,37</b>	<b>0,00</b>	<b>78.400,00</b>	<b>-66.226,63</b>
<b>0,00</b>		<b>0,00</b>	<b>0,00</b>	<b>0,00</b>	<b>0,00</b>	<b>12.173,37</b>		<b>0,00</b>	<b>0,00</b>
<b>Summe UA</b>	<b>Einnahme:</b>								
<b>0,00</b>	<b>0,00</b>	<b>0,00</b>	<b>0,00</b>	<b>0,00</b>	<b>0,00</b>	<b>0,00</b>	<b>0,00</b>	<b>0,00</b>	<b>0,00</b>
<b>0,00</b>		<b>0,00</b>	<b>0,00</b>	<b>0,00</b>	<b>0,00</b>	<b>0,00</b>		<b>0,00</b>	<b>0,00</b>
<b>Summe UA</b>	<b>Ausgabe:</b>								
<b>0,00</b>	<b>0,00</b>	<b>0,00</b>	<b>0,00</b>	<b>0,00</b>	<b>12.173,37</b>	<b>12.173,37</b>	<b>0,00</b>	<b>78.400,00</b>	<b>-66.226,63</b>
<b>0,00</b>		<b>0,00</b>	<b>0,00</b>	<b>0,00</b>	<b>0,00</b>	<b>12.173,37</b>		<b>0,00</b>	<b>0,00</b>
<b>Summe UA</b>	<b>Differenz:</b>								
<b>0,00</b>	<b>0,00</b>	<b>0,00</b>	<b>0,00</b>	<b>0,00</b>	<b>-12.173,37</b>	<b>-12.173,37</b>	<b>0,00</b>	<b>-78.400,00</b>	<b>66.226,63</b>
<b>0,00</b>		<b>0,00</b>	<b>0,00</b>	<b>0,00</b>	<b>0,00</b>	<b>-12.173,37</b>		<b>0,00</b>	<b>0,00</b>

# Jahresrechnung Verwaltungshaushalt 2014 (in EUR)

Kassenreste	Abgänge auf Kassenreste	HH-Reste	Abgänge auf HH-Reste	HH-Reste Übernahme	Anordnungs-soll	Ist	Neue Kassenreste	HH-Ansatz +Nachträge	mehr+ weniger-
Globalber. Vorjahr		neue HH-Reste aus üpl.	Anordnungen auf HH-Reste	Neue HH-Reste	Globalber. lfd. Jahr	Rech.-Erg.		Soll-übertrag	üpl.-/apl.
<b>79120</b>	<b>Gewerbegebiet Internationales Logistikzentrum (ILZ)</b>								
<b>79120.50700</b>	<b>Maßnahmen Artenschutz</b>								
							<b>Haushaltsvermerk: 1</b>	<b>Verf.-Ber.: 31</b>	
0,00	0,00	0,00	0,00	0,00	7.056,94	7.056,94	0,00	6.000,00	1.056,94
0,00		0,00	0,00	0,00	0,00	7.056,94		0,00	1.100,00
<b>Zwischensumme</b>	<b>Ausgabe:</b>								
<b>0,00</b>	<b>0,00</b>	<b>0,00</b>	<b>0,00</b>	<b>0,00</b>	<b>7.056,94</b>	<b>7.056,94</b>	<b>0,00</b>	<b>6.000,00</b>	<b>1.056,94</b>
<b>0,00</b>		<b>0,00</b>	<b>0,00</b>	<b>0,00</b>	<b>0,00</b>	<b>7.056,94</b>		<b>0,00</b>	<b>1.100,00</b>
<b>Summe UA</b>	<b>Einnahme:</b>								
<b>0,00</b>	<b>0,00</b>	<b>0,00</b>	<b>0,00</b>	<b>0,00</b>	<b>0,00</b>	<b>0,00</b>	<b>0,00</b>	<b>0,00</b>	<b>0,00</b>
<b>0,00</b>		<b>0,00</b>	<b>0,00</b>	<b>0,00</b>	<b>0,00</b>	<b>0,00</b>		<b>0,00</b>	<b>0,00</b>
<b>Summe UA</b>	<b>Ausgabe:</b>								
<b>0,00</b>	<b>0,00</b>	<b>0,00</b>	<b>0,00</b>	<b>0,00</b>	<b>7.056,94</b>	<b>7.056,94</b>	<b>0,00</b>	<b>6.000,00</b>	<b>1.056,94</b>
<b>0,00</b>		<b>0,00</b>	<b>0,00</b>	<b>0,00</b>	<b>0,00</b>	<b>7.056,94</b>		<b>0,00</b>	<b>1.100,00</b>
<b>Summe UA</b>	<b>Differenz:</b>								
<b>0,00</b>	<b>0,00</b>	<b>0,00</b>	<b>0,00</b>	<b>0,00</b>	<b>-7.056,94</b>	<b>-7.056,94</b>	<b>0,00</b>	<b>-6.000,00</b>	<b>-1.056,94</b>
<b>0,00</b>		<b>0,00</b>	<b>0,00</b>	<b>0,00</b>	<b>0,00</b>	<b>-7.056,94</b>		<b>0,00</b>	<b>-1.100,00</b>

# Jahresrechnung Verwaltungshaushalt 2014 (in EUR)

Kassenreste	Abgänge auf Kassenreste	HH-Reste	Abgänge auf HH-Reste	HH-Reste Übernahme	Anordnungs-soll	Ist	Neue Kassenreste	HH-Ansatz +Nachträge	mehr+weniger-
Globalber. Vorjahr		neue HH-Reste aus üpl.	Anordnungen auf HH-Reste	Neue HH-Reste	Globalber. lfd. Jahr	Rech.-Erg.		Soll-übertrag	üpl.-/apl.
<b>79140</b>	<b>Betrieb gewerblicher Art - Wirtschaftskongress "erwicon"</b>								
<b>79140.11011</b>	<b>Benutzungsgebühren und ähnliche Entgelte</b>								
	0,00	0,00	0,00	0,00	0,00	10.831,84	10.831,84	0,00	Verf.-Ber.: 80
	0,00		0,00	0,00	0,00	0,00	10.831,84	0,00	10.831,84
<b>79140.15900</b>	<b>Umsatzsteuer</b>								
	0,00	0,00	0,00	0,00	0,00	12.133,03	12.133,03	0,00	Verf.-Ber.: 80
	0,00		0,00	0,00	0,00	0,00	12.133,03	15.000,00	-2.866,97
<b>79140.15910</b>	<b>Erstattung Umsatzsteuer</b>								
	0,00	0,00	0,00	0,00	0,00	10.135,68	10.135,68	0,00	Verf.-Ber.: 20
	0,00		0,00	0,00	0,00	0,00	10.135,68	12.000,00	-1.864,32
<b>79140.17700</b>	<b>Zuweisungen und Zuschüsse private Unternehmen</b>								
	0,00	0,00	0,00	0,00	0,00	53.026,05	53.026,05	0,00	Haushaltsvermerk: 3 PK
	0,00		0,00	0,00	0,00	0,00	53.026,05	35.300,00	17.726,05
<b>Zwischensumme</b>	<b>Einnahme:</b>								
	<b>0,00</b>	<b>0,00</b>	<b>0,00</b>	<b>0,00</b>	<b>0,00</b>	<b>86.126,60</b>	<b>86.126,60</b>	<b>0,00</b>	<b>62.300,00</b>
	<b>0,00</b>		<b>0,00</b>	<b>0,00</b>	<b>0,00</b>	<b>0,00</b>	<b>86.126,60</b>	<b>0,00</b>	<b>23.826,60</b>
<b>79140.41610</b>	<b>Beschäftigungsentgelte</b>								
	0,00	0,00	0,00	0,00	0,00	700,00	700,00	0,00	Haushaltsvermerk: 1
	0,00		0,00	0,00	0,00	0,00	700,00	4.200,00	0,00
<b>79140.53000</b>	<b>Mieten und Pachten</b>								
	0,00	0,00	0,00	0,00	0,00	5.364,13	5.364,13	0,00	Haushaltsvermerk: 1
	0,00		0,00	0,00	0,00	0,00	5.364,13	4.200,00	0,00
<b>79140.60100</b>	<b>Druckkosten</b>								
	0,00	0,00	0,00	0,00	0,00	8.339,88	8.339,88	0,00	Haushaltsvermerk: 1
	0,00		0,00	0,00	0,00	0,00	8.339,88	5.050,00	0,00
<b>79140.60400</b>	<b>Veranstaltungen</b>								
	0,00	0,00	0,00	0,00	0,00	36.127,32	36.127,32	0,00	Haushaltsvermerk: 1
	0,00		0,00	0,00	0,00	0,00	36.127,32	21.000,00	27.525,82
<b>79140.63010</b>	<b>Werbungskosten</b>								
	0,00	0,00	0,00	0,00	0,00	12.294,49	12.294,49	0,00	Haushaltsvermerk: 1
	0,00		0,00	0,00	0,00	0,00	12.294,49	850,00	0,00
<b>79140.64300</b>	<b>Umsatzsteuer/Vorsteuer</b>								
	0,00	0,00	0,00	0,00	0,00	11.630,26	11.630,26	0,00	Haushaltsvermerk: 1
	0,00		0,00	0,00	0,00	0,00	11.630,26	12.000,00	-369,74
								0,00	0,00

# Jahresrechnung Verwaltungshaushalt 2014 (in EUR)

Kassenreste	Abgänge auf Kassenreste	HH-Reste	Abgänge auf HH-Reste	HH-Reste Übernahme	Anordnungs-soll	Ist	Neue Kassenreste	HH-Ansatz +Nachträge	mehr+ weniger-
Globalber. Vorjahr		neue HH-Reste aus üpl.	Anordnungen auf HH-Reste	Neue HH-Reste	Globalber. lfd. Jahr	Rech.-Erg.		Soll-übertrag	üpl.-/apl.
<b>79140</b>	<b>Betrieb gewerblicher Art - Wirtschaftskongress "erwicon"</b>								
<b>79140.64320</b>	<b>Umsatzsteuer/Traglast</b>								
							<b>Haushaltsvermerk: 1</b>	<b>Verf.-Ber.: 20</b>	
0,00	0,00	0,00	0,00	0,00	12.120,26	12.120,26	0,00	15.000,00	-2.879,74
0,00		0,00	0,00	0,00	0,00	12.120,26		0,00	0,00
<b>79140.65240</b>	<b>Portokosten</b>								
							<b>Haushaltsvermerk: 1</b>	<b>Verf.-Ber.: 11</b>	
0,00	0,00	0,00	0,00	0,00	4.803,05	4.803,05	0,00	4.000,00	0,00
0,00		0,00	0,00	0,00	0,00	4.803,05		803,05	0,00
<b>79140.68000</b>	<b>Kalkulatorische Abschreibungen</b>								
							<b>Haushaltsvermerk: 1</b>	<b>Verf.-Ber.: 20</b>	
0,00	0,00	0,00	0,00	0,00	105,00	105,00	0,00	110,00	-5,00
0,00		0,00	0,00	0,00	0,00	105,00		0,00	0,00
<b>79140.68500</b>	<b>Verzinsung Anlagekapital</b>								
							<b>Haushaltsvermerk: 1</b>	<b>Verf.-Ber.: 20</b>	
0,00	0,00	0,00	0,00	0,00	15,75	15,75	0,00	20,00	-4,25
0,00		0,00	0,00	0,00	0,00	15,75		0,00	0,00
<b>Zwischensumme</b>	<b>Ausgabe:</b>								
<b>0,00</b>	<b>0,00</b>	<b>0,00</b>	<b>0,00</b>	<b>0,00</b>	<b>91.500,14</b>	<b>91.500,14</b>	<b>0,00</b>	<b>66.430,00</b>	<b>24.267,09</b>
<b>0,00</b>		<b>0,00</b>	<b>0,00</b>	<b>0,00</b>	<b>0,00</b>	<b>91.500,14</b>		<b>803,05</b>	<b>30.076,05</b>
<b>Summe UA</b>	<b>Einnahme:</b>								
<b>0,00</b>	<b>0,00</b>	<b>0,00</b>	<b>0,00</b>	<b>0,00</b>	<b>86.126,60</b>	<b>86.126,60</b>	<b>0,00</b>	<b>62.300,00</b>	<b>23.826,60</b>
<b>0,00</b>		<b>0,00</b>	<b>0,00</b>	<b>0,00</b>	<b>0,00</b>	<b>86.126,60</b>		<b>0,00</b>	<b>30.076,05</b>
<b>Summe UA</b>	<b>Ausgabe:</b>								
<b>0,00</b>	<b>0,00</b>	<b>0,00</b>	<b>0,00</b>	<b>0,00</b>	<b>91.500,14</b>	<b>91.500,14</b>	<b>0,00</b>	<b>66.430,00</b>	<b>24.267,09</b>
<b>0,00</b>		<b>0,00</b>	<b>0,00</b>	<b>0,00</b>	<b>0,00</b>	<b>91.500,14</b>		<b>803,05</b>	<b>30.076,05</b>
<b>Summe UA</b>	<b>Differenz:</b>								
<b>0,00</b>	<b>0,00</b>	<b>0,00</b>	<b>0,00</b>	<b>0,00</b>	<b>-5.373,54</b>	<b>-5.373,54</b>	<b>0,00</b>	<b>-4.130,00</b>	<b>-440,49</b>
<b>0,00</b>		<b>0,00</b>	<b>0,00</b>	<b>0,00</b>	<b>0,00</b>	<b>-5.373,54</b>		<b>-803,05</b>	<b>0,00</b>



# Jahresrechnung Verwaltungshaushalt 2014 (in EUR)

Kassenreste	Abgänge auf Kassenreste	HH-Reste	Abgänge auf HH-Reste	HH-Reste Übernahme	Anordnungs-soll	Ist	Neue Kassenreste	HH-Ansatz +Nachträge	mehr+ weniger-
Globalber. Vorjahr		neue HH-Reste aus üpl.	Anordnungen auf HH-Reste	Neue HH-Reste	Globalber. lfd. Jahr	Rech.-Erg.		Soll-übertrag	üpl.-/apl.
<b>79210</b>	<b>Förderung des ÖPNV</b>								
<b>79210.71500</b>	<b>ÖPNV-Verbundtarif Mittelthüringen</b>								
									<b>Verf.-Ber.: 61</b>
0,00	0,00	0,00	0,00	0,00	203.800,00	203.800,00	0,00	203.800,00	0,00
0,00		0,00	0,00	0,00	0,00	203.800,00		0,00	0,00
<b>Zwischensumme</b>	<b>Ausgabe:</b>								
<b>0,00</b>	<b>0,00</b>	<b>0,00</b>	<b>0,00</b>	<b>0,00</b>	<b>203.800,00</b>	<b>203.800,00</b>	<b>0,00</b>	<b>203.800,00</b>	<b>0,00</b>
<b>0,00</b>		<b>0,00</b>	<b>0,00</b>	<b>0,00</b>	<b>0,00</b>	<b>203.800,00</b>		<b>0,00</b>	<b>0,00</b>
<b>Summe UA</b>	<b>Einnahme:</b>								
<b>0,00</b>	<b>0,00</b>	<b>0,00</b>	<b>0,00</b>	<b>0,00</b>	<b>0,00</b>	<b>0,00</b>	<b>0,00</b>	<b>0,00</b>	<b>0,00</b>
<b>0,00</b>		<b>0,00</b>	<b>0,00</b>	<b>0,00</b>	<b>0,00</b>	<b>0,00</b>		<b>0,00</b>	<b>0,00</b>
<b>Summe UA</b>	<b>Ausgabe:</b>								
<b>0,00</b>	<b>0,00</b>	<b>0,00</b>	<b>0,00</b>	<b>0,00</b>	<b>203.800,00</b>	<b>203.800,00</b>	<b>0,00</b>	<b>203.800,00</b>	<b>0,00</b>
<b>0,00</b>		<b>0,00</b>	<b>0,00</b>	<b>0,00</b>	<b>0,00</b>	<b>203.800,00</b>		<b>0,00</b>	<b>0,00</b>
<b>Summe UA</b>	<b>Differenz:</b>								
<b>0,00</b>	<b>0,00</b>	<b>0,00</b>	<b>0,00</b>	<b>0,00</b>	<b>-203.800,00</b>	<b>-203.800,00</b>	<b>0,00</b>	<b>-203.800,00</b>	<b>0,00</b>
<b>0,00</b>		<b>0,00</b>	<b>0,00</b>	<b>0,00</b>	<b>0,00</b>	<b>-203.800,00</b>		<b>0,00</b>	<b>0,00</b>

# Jahresrechnung Verwaltungshaushalt 2014 (in EUR)

Kassenreste	Abgänge auf Kassenreste	HH-Reste	Abgänge auf HH-Reste	HH-Reste Übernahme	Anordnungs-soll	Ist	Neue Kassenreste	HH-Ansatz +Nachträge	mehr+ weniger-
Globalber. Vorjahr		neue HH-Reste aus üpl.	Anordnungen auf HH-Reste	Neue HH-Reste	Globalber. lfd. Jahr	Rech.-Erg.		Soll-übertrag	üpl.-/apl.
<b>79500</b>	<b>Gewerbegebiet Güterverkehrszentrum (GVZ)</b>								
<b>79500.14010</b>	<b>Einnahmen aus Mieten und Pachten (langfristige Verträge)</b>								
							<b>Haushaltsvermerk: PK</b>	<b>Verf.-Ber.: 23</b>	
0,00	0,00	0,00	0,00	0,00	4.540,28	4.540,28	0,00	4.540,00	0,28
0,00		0,00	0,00	0,00	0,00	4.540,28		0,00	0,00
<b>79500.14030</b>	<b>Entgelt für Nutzung Gleisanlagen</b>								
								<b>Verf.-Ber.: 80</b>	
0,00	0,00	0,00	0,00	0,00	3.686,58	3.686,58	0,00	3.687,00	-0,42
0,00		0,00	0,00	0,00	0,00	3.686,58		0,00	0,00
<b>79500.15900</b>	<b>Umsatzsteuer</b>								
								<b>Verf.-Ber.: 80</b>	
0,00	0,00	0,00	0,00	0,00	700,46	700,46	0,00	701,00	-0,54
0,00		0,00	0,00	0,00	0,00	700,46		0,00	0,00
<b>79500.15910</b>	<b>Erstattung Umsatzsteuer</b>								
								<b>Verf.-Ber.: 20</b>	
0,00	0,00	0,00	0,00	0,00	1.563,00	1.563,00	0,00	1.564,00	-1,00
0,00		0,00	0,00	0,00	0,00	1.563,00		0,00	0,00
<b>79500.17100</b>	<b>Zuweisungen vom Land</b>								
								<b>Verf.-Ber.: 80</b>	
150.000,00	150.000,00	0,00	0,00	0,00	0,00	0,00	0,00	0,00	0,00
0,00		0,00	0,00	0,00	0,00	-150.000,00		0,00	0,00
<b>Zwischensumme</b>	<b>Einnahme:</b>								
<b>150.000,00</b>	<b>150.000,00</b>	<b>0,00</b>	<b>0,00</b>	<b>0,00</b>	<b>10.490,32</b>	<b>10.490,32</b>	<b>0,00</b>	<b>10.492,00</b>	<b>-1,68</b>
<b>0,00</b>		<b>0,00</b>	<b>0,00</b>	<b>0,00</b>	<b>0,00</b>	<b>-139.509,68</b>		<b>0,00</b>	<b>0,00</b>
<b>79500.51000</b>	<b>Unterhaltung sonstiges unbewegliches Vermögen</b>								
								<b>Verf.-Ber.: 80</b>	
0,00	0,00	0,00	0,00	0,00	8.226,86	8.226,86	0,00	8.228,00	-1,14
0,00		0,00	0,00	0,00	0,00	8.226,86		0,00	0,00
<b>79500.64190</b>	<b>Nachzahlung Steuern-Vorjahre</b>								
							<b>Haushaltsvermerk: 1</b>	<b>Verf.-Ber.: 20</b>	
0,00	0,00	0,00	0,00	0,00	0,04	0,04	0,00	0,00	0,00
0,00		0,00	0,00	0,00	0,00	0,04		0,04	0,00
<b>79500.64300</b>	<b>Umsatzsteuer/Vorsteuer</b>								
								<b>Verf.-Ber.: 80</b>	
0,00	0,00	0,00	0,00	0,00	1.563,10	1.563,10	0,00	1.564,00	-0,90
0,00		0,00	0,00	0,00	0,00	1.563,10		0,00	0,00
<b>79500.64320</b>	<b>Umsatzsteuer/Traglast</b>								
							<b>Haushaltsvermerk: 1</b>	<b>Verf.-Ber.: 20</b>	
0,00	0,00	0,00	0,00	0,00	700,32	700,32	0,00	701,00	-0,68
0,00		0,00	0,00	0,00	0,00	700,32		0,00	0,00
<b>79500.68000</b>	<b>Kalkulatorische Abschreibungen</b>								
							<b>Haushaltsvermerk: 1</b>	<b>Verf.-Ber.: 20</b>	
0,00	0,00	0,00	0,00	0,00	3.485,64	3.485,64	0,00	4.000,00	-514,36
0,00		0,00	0,00	0,00	0,00	3.485,64		0,00	0,00

# Jahresrechnung Verwaltungshaushalt 2014 (in EUR)

Kassenreste	Abgänge auf Kassenreste	HH-Reste	Abgänge auf HH-Reste	HH-Reste Übernahme	Anordnungs-soll	Ist	Neue Kassenreste	HH-Ansatz +Nachträge	mehr+ weniger-
Globalber. Vorjahr		neue HH-Reste aus üpl.	Anordnungen auf HH-Reste	Neue HH-Reste	Globalber. lfd. Jahr	Rech.-Erg.		Soll-übertrag	üpl.-/apl.
<b>79500</b>	<b>Gewerbegebiet Güterverkehrszentrum (GVZ)</b>								
<b>79500.68500</b>	<b>Verzinsung Anlagekapital</b>								
							Haushaltsvermerk: 1	Verf.-Ber.: 20	
0,00	0,00	0,00	0,00	0,00	1.606,74	1.606,74	0,00	2.000,00	-393,26
0,00		0,00	0,00	0,00	0,00	1.606,74		0,00	0,00
<b>Zwischensumme</b>	<b>Ausgabe:</b>								
0,00	0,00	0,00	0,00	0,00	15.582,70	15.582,70	0,00	16.493,00	-910,34
0,00		0,00	0,00	0,00	0,00	15.582,70		0,04	0,00
<b>Summe UA</b>	<b>Einnahme:</b>								
150.000,00	150.000,00	0,00	0,00	0,00	10.490,32	10.490,32	0,00	10.492,00	-1,68
0,00		0,00	0,00	0,00	0,00	-139.509,68		0,00	0,00
<b>Summe UA</b>	<b>Ausgabe:</b>								
0,00	0,00	0,00	0,00	0,00	15.582,70	15.582,70	0,00	16.493,00	-910,34
0,00		0,00	0,00	0,00	0,00	15.582,70		0,04	0,00
<b>Summe UA</b>	<b>Differenz:</b>								
150.000,00	150.000,00	0,00	0,00	0,00	-5.092,38	-5.092,38	0,00	-6.001,00	908,66
0,00		0,00	0,00	0,00	0,00	-155.092,38		-0,04	0,00

# Jahresrechnung Verwaltungshaushalt 2014 (in EUR)

Kassenreste	Abgänge auf Kassenreste	HH-Reste	Abgänge auf HH-Reste	HH-Reste Übernahme	Anordnungs-soll	Ist	Neue Kassenreste	HH-Ansatz +Nachträge	mehr+ weniger-
Globalber. Vorjahr		neue HH-Reste aus üpl.	Anordnungen auf HH-Reste	Neue HH-Reste	Globalber. lfd. Jahr	Rech.-Erg.		Soll-übertrag	üpl.-/apl.
<b>81000</b>	<b>Elektrizitätsversorgung</b>								
<b>81000.22000</b>	<b>Konzessionsabgaben Elektrizität</b>								
									<b>Verf.-Ber.: 80</b>
0,00	0,00	0,00	0,00	0,00	6.404.701,66	6.404.701,66	0,00	6.500.000,00	-95.298,34
0,00		0,00	0,00	0,00	0,00	6.404.701,66		0,00	0,00
<b>Zwischensumme</b>	<b>Einnahme:</b>								
<b>0,00</b>	<b>0,00</b>	<b>0,00</b>	<b>0,00</b>	<b>0,00</b>	<b>6.404.701,66</b>	<b>6.404.701,66</b>	<b>0,00</b>	<b>6.500.000,00</b>	<b>-95.298,34</b>
<b>0,00</b>		<b>0,00</b>	<b>0,00</b>	<b>0,00</b>	<b>0,00</b>	<b>6.404.701,66</b>		<b>0,00</b>	<b>0,00</b>
<b>Summe UA</b>	<b>Einnahme:</b>								
<b>0,00</b>	<b>0,00</b>	<b>0,00</b>	<b>0,00</b>	<b>0,00</b>	<b>6.404.701,66</b>	<b>6.404.701,66</b>	<b>0,00</b>	<b>6.500.000,00</b>	<b>-95.298,34</b>
<b>0,00</b>		<b>0,00</b>	<b>0,00</b>	<b>0,00</b>	<b>0,00</b>	<b>6.404.701,66</b>		<b>0,00</b>	<b>0,00</b>
<b>Summe UA</b>	<b>Ausgabe:</b>								
<b>0,00</b>	<b>0,00</b>	<b>0,00</b>	<b>0,00</b>	<b>0,00</b>	<b>0,00</b>	<b>0,00</b>	<b>0,00</b>	<b>0,00</b>	<b>0,00</b>
<b>0,00</b>		<b>0,00</b>	<b>0,00</b>	<b>0,00</b>	<b>0,00</b>	<b>0,00</b>	<b>0,00</b>	<b>0,00</b>	<b>0,00</b>
<b>Summe UA</b>	<b>Differenz:</b>								
<b>0,00</b>	<b>0,00</b>	<b>0,00</b>	<b>0,00</b>	<b>0,00</b>	<b>6.404.701,66</b>	<b>6.404.701,66</b>	<b>0,00</b>	<b>6.500.000,00</b>	<b>-95.298,34</b>
<b>0,00</b>		<b>0,00</b>	<b>0,00</b>	<b>0,00</b>	<b>0,00</b>	<b>6.404.701,66</b>		<b>0,00</b>	<b>0,00</b>

# Jahresrechnung Verwaltungshaushalt 2014 (in EUR)

Kassenreste	Abgänge auf Kassenreste	HH-Reste	Abgänge auf HH-Reste	HH-Reste Übernahme	Anordnungs-soll	Ist	Neue Kassenreste	HH-Ansatz +Nachträge	mehr+weniger-	
Globalber. Vorjahr		neue HH-Reste aus üpl.	Anordnungen auf HH-Reste	Neue HH-Reste	Globalber. lfd. Jahr	Rech.-Erg.		Soll-übertrag	üpl./apl.	
<b>81010</b>	<b>Betrieb gewerblicher Art- - Photovoltaikanlagen -</b>									
<b>81010.13010</b>	<b>Einnahmen aus Verkauf</b>									
	0,00	0,00	0,00	0,00	24.420,62	24.420,62	0,00	20.000,00	4.420,62	
	0,00	0,00	0,00	0,00	0,00	24.420,62		0,00	0,00	
								<b>Verf.-Ber.: 23</b>		
<b>81010.15090</b>	<b>Einnahmen aus Rückerstattung Steuern-Vorjahre</b>									
	0,00	0,00	0,00	0,00	10.608,68	10.608,68	0,00	0,00	10.608,68	
	0,00	0,00	0,00	0,00	0,00	10.608,68		0,00	0,00	
								<b>Verf.-Ber.: 23</b>		
<b>81010.15900</b>	<b>Umsatzsteuer</b>									
	0,00	0,00	0,00	0,00	4.639,88	4.639,88	0,00	3.800,00	839,88	
	0,00	0,00	0,00	0,00	0,00	4.639,88		0,00	0,00	
								<b>Verf.-Ber.: 23</b>		
<b>81010.15910</b>	<b>Erstattung Umsatzsteuer</b>									
	0,00	0,00	0,00	0,00	0,00	0,00	0,00	475,00	-475,00	
	0,00	0,00	0,00	0,00	0,00	0,00		0,00	0,00	
								<b>Verf.-Ber.: 20</b>		
<b>Zwischensumme</b>	<b>Einnahme:</b>									
	<b>0,00</b>	<b>0,00</b>	<b>0,00</b>	<b>0,00</b>	<b>0,00</b>	<b>39.669,18</b>	<b>39.669,18</b>	<b>0,00</b>	<b>24.275,00</b>	<b>15.394,18</b>
	<b>0,00</b>	<b>0,00</b>	<b>0,00</b>	<b>0,00</b>	<b>0,00</b>	<b>0,00</b>	<b>0,00</b>	<b>0,00</b>	<b>0,00</b>	
<b>81010.52150</b>	<b>Anschaffung unter 60 EUR und Unterhaltung von Maschinen und Geräten</b>									
	0,00	0,00	0,00	0,00	0,00	0,00	0,00	2.500,00	-2.500,00	
	0,00	0,00	0,00	0,00	0,00	0,00		0,00	0,00	
								<b>Verf.-Ber.: 23</b>		
<b>81010.64300</b>	<b>Umsatzsteuer/Vorsteuer</b>									
	0,00	0,00	0,00	0,00	0,00	0,00	0,00	475,00	-475,00	
	0,00	0,00	0,00	0,00	0,00	0,00		0,00	0,00	
								<b>Verf.-Ber.: 23</b>		
<b>81010.64320</b>	<b>Umsatzsteuer/Traglast</b>									
	0,00	0,00	0,00	0,00	4.253,36	4.253,36	0,00	3.800,00	0,00	
	0,00	0,00	0,00	0,00	0,00	4.253,36		453,36	0,00	
								<b>Haushaltsvermerk: 1</b>	<b>Verf.-Ber.: 20</b>	
<b>81010.68000</b>	<b>Kalkulatorische Abschreibungen</b>									
	0,00	0,00	0,00	0,00	10.523,56	10.523,56	0,00	9.700,00	0,00	
	0,00	0,00	0,00	0,00	0,00	10.523,56		823,56	0,00	
								<b>Haushaltsvermerk: 1</b>	<b>Verf.-Ber.: 20</b>	
<b>81010.68500</b>	<b>Verzinsung Anlagekapital</b>									
	0,00	0,00	0,00	0,00	3.157,07	3.157,07	0,00	3.000,00	0,00	
	0,00	0,00	0,00	0,00	0,00	3.157,07		157,07	0,00	
								<b>Haushaltsvermerk: 1</b>	<b>Verf.-Ber.: 20</b>	
<b>Zwischensumme</b>	<b>Ausgabe:</b>									
	<b>0,00</b>	<b>0,00</b>	<b>0,00</b>	<b>0,00</b>	<b>0,00</b>	<b>17.933,99</b>	<b>17.933,99</b>	<b>0,00</b>	<b>19.475,00</b>	<b>-2.975,00</b>
	<b>0,00</b>	<b>0,00</b>	<b>0,00</b>	<b>0,00</b>	<b>0,00</b>	<b>0,00</b>	<b>0,00</b>	<b>1.433,99</b>	<b>0,00</b>	

# Jahresrechnung Verwaltungshaushalt 2014 (in EUR)

Kassenreste	Abgänge auf Kassenreste	HH-Reste	Abgänge auf HH-Reste	HH-Reste Übernahme	Anordnungs-soll	Ist	Neue Kassenreste	HH-Ansatz +Nachträge	mehr+ weniger-	
Globalber. Vorjahr		neue HH-Reste aus üpl.	Anordnungen auf HH-Reste	Neue HH-Reste	Globalber. lfd. Jahr	Rech.-Erg.		Soll-übertrag	üpl.-/apl.	
81010	Betrieb gewerblicher Art- - Photovoltaikanlagen -									
Summe UA	Einnahme:									
0,00	0,00	0,00	0,00	0,00	39.669,18	39.669,18	0,00	24.275,00	15.394,18	
0,00		0,00	0,00	0,00	0,00	39.669,18		0,00	0,00	
Summe UA	Ausgabe:									
0,00	0,00	0,00	0,00	0,00	17.933,99	17.933,99	0,00	19.475,00	-2.975,00	
0,00		0,00	0,00	0,00	0,00	17.933,99		1.433,99	0,00	
Summe UA	Differenz:									
0,00	0,00	0,00	0,00	0,00	21.735,19	21.735,19	0,00	4.800,00	18.369,18	
0,00		0,00	0,00	0,00	0,00	21.735,19		-1.433,99	0,00	

# Jahresrechnung Verwaltungshaushalt 2014 (in EUR)

Kassenreste	Abgänge auf Kassenreste	HH-Reste	Abgänge auf HH-Reste	HH-Reste Übernahme	Anordnungs-soll	Ist	Neue Kassenreste	HH-Ansatz +Nachträge	mehr+ weniger-
Globalber. Vorjahr		neue HH-Reste aus üpl.	Anordnungen auf HH-Reste	Neue HH-Reste	Globalber. lfd. Jahr	Rech.-Erg.		Soll-übertrag	üpl.-/apl.
<b>81300</b>	<b>Gasversorgung</b>								
<b>81300.22000</b>	<b>Konzessionsabgabe Gas</b>								<b>Verf.-Ber.: 80</b>
100.200,00	0,00	0,00	0,00	0,00	381.009,31	481.209,31	0,00	400.000,00	-18.990,69
0,00		0,00	0,00	0,00	0,00	381.009,31		0,00	0,00
<b>Zwischensumme</b>	<b>Einnahme:</b>								
100.200,00	0,00	0,00	0,00	0,00	381.009,31	481.209,31	0,00	400.000,00	-18.990,69
0,00		0,00	0,00	0,00	0,00	381.009,31		0,00	0,00
<b>Summe UA</b>	<b>Einnahme:</b>								
100.200,00	0,00	0,00	0,00	0,00	381.009,31	481.209,31	0,00	400.000,00	-18.990,69
0,00		0,00	0,00	0,00	0,00	381.009,31		0,00	0,00
<b>Summe UA</b>	<b>Ausgabe:</b>								
0,00	0,00	0,00	0,00	0,00	0,00	0,00	0,00	0,00	0,00
0,00		0,00	0,00	0,00	0,00	0,00		0,00	0,00
<b>Summe UA</b>	<b>Differenz:</b>								
100.200,00	0,00	0,00	0,00	0,00	381.009,31	481.209,31	0,00	400.000,00	-18.990,69
0,00		0,00	0,00	0,00	0,00	381.009,31		0,00	0,00

# Jahresrechnung Verwaltungshaushalt 2014 (in EUR)

Kassenreste	Abgänge auf Kassenreste	HH-Reste	Abgänge auf HH-Reste	HH-Reste Übernahme	Anordnungs-soll	Ist	Neue Kassenreste	HH-Ansatz +Nachträge	mehr+ weniger-	
Globalber. Vorjahr		neue HH-Reste aus üpl.	Anordnungen auf HH-Reste	Neue HH-Reste	Globalber. lfd. Jahr	Rech.-Erg.		Soll-übertrag	üpl.-/apl.	
<b>81500</b>	<b>Wasserversorgung</b>									
<b>81500.71310</b>	<b>Umlage Zweckverband Wasserversorgung</b>									
									<b>Verf.-Ber.: 80</b>	
0,00	0,00	0,00	0,00	0,00	0,00	0,00	0,00	2.301,00	-2.301,00	
0,00		0,00	0,00	0,00	0,00	0,00		0,00	-2.300,00	
<b>Zwischensumme</b>	<b>Ausgabe:</b>									
<b>0,00</b>	<b>0,00</b>	<b>0,00</b>	<b>0,00</b>	<b>0,00</b>	<b>0,00</b>	<b>0,00</b>	<b>0,00</b>	<b>2.301,00</b>	<b>-2.301,00</b>	
<b>0,00</b>		<b>0,00</b>	<b>0,00</b>	<b>0,00</b>	<b>0,00</b>	<b>0,00</b>		<b>0,00</b>	<b>-2.300,00</b>	
<b>Summe UA</b>	<b>Einnahme:</b>									
<b>0,00</b>	<b>0,00</b>	<b>0,00</b>	<b>0,00</b>	<b>0,00</b>	<b>0,00</b>	<b>0,00</b>	<b>0,00</b>	<b>0,00</b>	<b>0,00</b>	<b>0,00</b>
<b>0,00</b>		<b>0,00</b>	<b>0,00</b>	<b>0,00</b>	<b>0,00</b>	<b>0,00</b>		<b>0,00</b>	<b>0,00</b>	<b>0,00</b>
<b>Summe UA</b>	<b>Ausgabe:</b>									
<b>0,00</b>	<b>0,00</b>	<b>0,00</b>	<b>0,00</b>	<b>0,00</b>	<b>0,00</b>	<b>0,00</b>	<b>0,00</b>	<b>2.301,00</b>	<b>-2.301,00</b>	
<b>0,00</b>		<b>0,00</b>	<b>0,00</b>	<b>0,00</b>	<b>0,00</b>	<b>0,00</b>		<b>0,00</b>	<b>-2.300,00</b>	
<b>Summe UA</b>	<b>Differenz:</b>									
<b>0,00</b>	<b>0,00</b>	<b>0,00</b>	<b>0,00</b>	<b>0,00</b>	<b>0,00</b>	<b>0,00</b>	<b>0,00</b>	<b>-2.301,00</b>	<b>2.301,00</b>	
<b>0,00</b>		<b>0,00</b>	<b>0,00</b>	<b>0,00</b>	<b>0,00</b>	<b>0,00</b>		<b>0,00</b>	<b>2.300,00</b>	



# Jahresrechnung Verwaltungshaushalt 2014 (in EUR)

Kassenreste	Abgänge auf Kassenreste	HH-Reste	Abgänge auf HH-Reste	HH-Reste Übernahme	Anordnungs-soll	Ist	Neue Kassenreste	HH-Ansatz +Nachträge	mehr+ weniger-
Globalber. Vorjahr		neue HH-Reste aus üpl.	Anordnungen auf HH-Reste	Neue HH-Reste	Globalber. lfd. Jahr	Rech.-Erg.		Soll-übertrag	üpl.-/apl.
<b>81700</b>	<b>SWE Stadtwerke Erfurt GmbH</b>								
<b>81700.21000</b>	<b>Gewinnanteile von wirtschaftlichen Unternehmen und aus Beteiligungen</b>								
								<b>Verf.-Ber.: 80</b>	
0,00	0,00	0,00	0,00	0,00	703.000,00	703.000,00	0,00	702.500,00	500,00
0,00		0,00	0,00	0,00	0,00	703.000,00		0,00	402,00
<b>Zwischensumme</b>	<b>Einnahme:</b>								
<b>0,00</b>	<b>0,00</b>	<b>0,00</b>	<b>0,00</b>	<b>0,00</b>	<b>703.000,00</b>	<b>703.000,00</b>	<b>0,00</b>	<b>702.500,00</b>	<b>500,00</b>
<b>0,00</b>		<b>0,00</b>	<b>0,00</b>	<b>0,00</b>	<b>0,00</b>	<b>703.000,00</b>		<b>0,00</b>	<b>402,00</b>
<b>Summe UA</b>	<b>Einnahme:</b>								
<b>0,00</b>	<b>0,00</b>	<b>0,00</b>	<b>0,00</b>	<b>0,00</b>	<b>703.000,00</b>	<b>703.000,00</b>	<b>0,00</b>	<b>702.500,00</b>	<b>500,00</b>
<b>0,00</b>		<b>0,00</b>	<b>0,00</b>	<b>0,00</b>	<b>0,00</b>	<b>703.000,00</b>		<b>0,00</b>	<b>402,00</b>
<b>Summe UA</b>	<b>Ausgabe:</b>								
<b>0,00</b>	<b>0,00</b>	<b>0,00</b>	<b>0,00</b>	<b>0,00</b>	<b>0,00</b>	<b>0,00</b>	<b>0,00</b>	<b>0,00</b>	<b>0,00</b>
<b>0,00</b>		<b>0,00</b>	<b>0,00</b>	<b>0,00</b>	<b>0,00</b>	<b>0,00</b>		<b>0,00</b>	<b>0,00</b>
<b>Summe UA</b>	<b>Differenz:</b>								
<b>0,00</b>	<b>0,00</b>	<b>0,00</b>	<b>0,00</b>	<b>0,00</b>	<b>703.000,00</b>	<b>703.000,00</b>	<b>0,00</b>	<b>702.500,00</b>	<b>500,00</b>
<b>0,00</b>		<b>0,00</b>	<b>0,00</b>	<b>0,00</b>	<b>0,00</b>	<b>703.000,00</b>		<b>0,00</b>	<b>402,00</b>

# Jahresrechnung Verwaltungshaushalt 2014 (in EUR)

Kassenreste	Abgänge auf Kassenreste	HH-Reste	Abgänge auf HH-Reste	HH-Reste Übernahme	Anordnungs-soll	Ist	Neue Kassenreste	HH-Ansatz +Nachträge	mehr+weniger-
Globalber. Vorjahr		neue HH-Reste aus üpl.	Anordnungen auf HH-Reste	Neue HH-Reste	Globalber. lfd. Jahr	Rech.-Erg.		Soll-übertrag	üpl./apl.
<b>82100</b>	<b>EVAG</b>								
<b>82100.16200</b>	<b>Erstattungen für Ausgaben des Verwaltungshaushaltes von Gemeinden</b>						<b>Haushaltsvermerk: 3</b>	<b>Verf.-Ber.: 80</b>	
0,00	0,00	0,00	0,00	0,00	139.125,70	139.125,70	0,00	126.250,00	12.875,70
0,00		0,00	0,00	0,00	0,00	139.125,70		0,00	12.875,70
<b>82100.17100</b>	<b>Finanzhilfe vom Land für ÖPNV - EVAG</b>						<b>Haushaltsvermerk: 3</b>	<b>Verf.-Ber.: 80</b>	
0,00	0,00	0,00	0,00	0,00	5.999.860,00	5.999.860,00	0,00	5.920.000,00	79.860,00
0,00		0,00	0,00	0,00	0,00	5.999.860,00		0,00	79.860,00
<b>82100.22000</b>	<b>Konzessionsabgabe</b>							<b>Verf.-Ber.: 80</b>	
150,00	150,00	0,00	0,00	0,00	585.317,93	585.317,93	0,00	529.400,00	55.917,93
0,00		0,00	0,00	0,00	0,00	585.167,93		0,00	0,00
<b>Zwischensumme</b>	<b>Einnahme:</b>								
<b>150,00</b>	<b>150,00</b>	<b>0,00</b>	<b>0,00</b>	<b>0,00</b>	<b>6.724.303,63</b>	<b>6.724.303,63</b>	<b>0,00</b>	<b>6.575.650,00</b>	<b>148.653,63</b>
<b>0,00</b>		<b>0,00</b>	<b>0,00</b>	<b>0,00</b>	<b>0,00</b>	<b>6.724.153,63</b>		<b>0,00</b>	<b>92.735,70</b>
<b>82100.67500</b>	<b>Erstattung von Ausgaben des Verwaltungshaushaltes kommunale Sonderrechnung</b>							<b>Verf.-Ber.: 80</b>	
0,00	0,00	0,00	0,00	0,00	139.125,70	139.125,70	0,00	126.250,00	12.875,70
0,00		0,00	0,00	0,00	0,00	139.125,70		0,00	12.875,70
<b>82100.71510</b>	<b>Finanzhilfe des Landes zu Betriebskosten EVAG nach §§ 5,6 ThürÖPNVG</b>							<b>Verf.-Ber.: 80</b>	
0,00	0,00	0,00	0,00	0,00	5.999.860,00	5.999.860,00	0,00	5.920.000,00	79.860,00
0,00		0,00	0,00	0,00	0,00	5.999.860,00		0,00	79.860,00
<b>Zwischensumme</b>	<b>Ausgabe:</b>								
<b>0,00</b>	<b>0,00</b>	<b>0,00</b>	<b>0,00</b>	<b>0,00</b>	<b>6.138.985,70</b>	<b>6.138.985,70</b>	<b>0,00</b>	<b>6.046.250,00</b>	<b>92.735,70</b>
<b>0,00</b>		<b>0,00</b>	<b>0,00</b>	<b>0,00</b>	<b>0,00</b>	<b>6.138.985,70</b>		<b>0,00</b>	<b>92.735,70</b>
<b>Summe UA</b>	<b>Einnahme:</b>								
<b>150,00</b>	<b>150,00</b>	<b>0,00</b>	<b>0,00</b>	<b>0,00</b>	<b>6.724.303,63</b>	<b>6.724.303,63</b>	<b>0,00</b>	<b>6.575.650,00</b>	<b>148.653,63</b>
<b>0,00</b>		<b>0,00</b>	<b>0,00</b>	<b>0,00</b>	<b>0,00</b>	<b>6.724.153,63</b>		<b>0,00</b>	<b>92.735,70</b>
<b>Summe UA</b>	<b>Ausgabe:</b>								
<b>0,00</b>	<b>0,00</b>	<b>0,00</b>	<b>0,00</b>	<b>0,00</b>	<b>6.138.985,70</b>	<b>6.138.985,70</b>	<b>0,00</b>	<b>6.046.250,00</b>	<b>92.735,70</b>
<b>0,00</b>		<b>0,00</b>	<b>0,00</b>	<b>0,00</b>	<b>0,00</b>	<b>6.138.985,70</b>		<b>0,00</b>	<b>92.735,70</b>
<b>Summe UA</b>	<b>Differenz:</b>								
<b>150,00</b>	<b>150,00</b>	<b>0,00</b>	<b>0,00</b>	<b>0,00</b>	<b>585.317,93</b>	<b>585.317,93</b>	<b>0,00</b>	<b>529.400,00</b>	<b>55.917,93</b>
<b>0,00</b>		<b>0,00</b>	<b>0,00</b>	<b>0,00</b>	<b>0,00</b>	<b>585.167,93</b>		<b>0,00</b>	<b>0,00</b>

# Jahresrechnung Verwaltungshaushalt 2014 (in EUR)

Kassenreste	Abgänge auf Kassenreste	HH-Reste	Abgänge auf HH-Reste	HH-Reste Übernahme	Anordnungs-soll	Ist	Neue Kassenreste	HH-Ansatz +Nachträge	mehr+ weniger-
Globalber. Vorjahr		neue HH-Reste aus üpl.	Anordnungen auf HH-Reste	Neue HH-Reste	Globalber. lfd. Jahr	Rech.-Erg.		Soll-übertrag	üpl.-/apl.
<b>82200</b>	<b>Erfurter Bahn</b>								
<b>82200.21000</b>	<b>Gewinnausschüttung</b>								<b>Verf.-Ber.: 80</b>
0,00	0,00	0,00	0,00	0,00	450.000,00	450.000,00	0,00	450.000,00	0,00
0,00		0,00	0,00	0,00	0,00	450.000,00		0,00	0,00
<b>Zwischensumme</b>	<b>Einnahme:</b>								
<b>0,00</b>	<b>0,00</b>	<b>0,00</b>	<b>0,00</b>	<b>0,00</b>	<b>450.000,00</b>	<b>450.000,00</b>	<b>0,00</b>	<b>450.000,00</b>	<b>0,00</b>
<b>0,00</b>		<b>0,00</b>	<b>0,00</b>	<b>0,00</b>	<b>0,00</b>	<b>450.000,00</b>		<b>0,00</b>	<b>0,00</b>
<b>Summe UA</b>	<b>Einnahme:</b>								
<b>0,00</b>	<b>0,00</b>	<b>0,00</b>	<b>0,00</b>	<b>0,00</b>	<b>450.000,00</b>	<b>450.000,00</b>	<b>0,00</b>	<b>450.000,00</b>	<b>0,00</b>
<b>0,00</b>		<b>0,00</b>	<b>0,00</b>	<b>0,00</b>	<b>0,00</b>	<b>450.000,00</b>		<b>0,00</b>	<b>0,00</b>
<b>Summe UA</b>	<b>Ausgabe:</b>								
<b>0,00</b>	<b>0,00</b>	<b>0,00</b>	<b>0,00</b>	<b>0,00</b>	<b>0,00</b>	<b>0,00</b>	<b>0,00</b>	<b>0,00</b>	<b>0,00</b>
<b>0,00</b>		<b>0,00</b>	<b>0,00</b>	<b>0,00</b>	<b>0,00</b>	<b>0,00</b>	<b>0,00</b>	<b>0,00</b>	<b>0,00</b>
<b>Summe UA</b>	<b>Differenz:</b>								
<b>0,00</b>	<b>0,00</b>	<b>0,00</b>	<b>0,00</b>	<b>0,00</b>	<b>450.000,00</b>	<b>450.000,00</b>	<b>0,00</b>	<b>450.000,00</b>	<b>0,00</b>
<b>0,00</b>		<b>0,00</b>	<b>0,00</b>	<b>0,00</b>	<b>0,00</b>	<b>450.000,00</b>		<b>0,00</b>	<b>0,00</b>

# Jahresrechnung Verwaltungshaushalt 2014 (in EUR)

Kassenreste	Abgänge auf Kassenreste	HH-Reste	Abgänge auf HH-Reste	HH-Reste Übernahme	Anordnungs-soll	Ist	Neue Kassenreste	HH-Ansatz +Nachträge	mehr+ weniger-
Globalber. Vorjahr		neue HH-Reste aus üpl.	Anordnungen auf HH-Reste	Neue HH-Reste	Globalber. lfd. Jahr	Rech.-Erg.		Soll-übertrag	üpl.-/apl.
<b>84000</b>	<b>Thüringenhalle</b>								
<b>84000.14020</b>	<b>Einnahmen aus Mieten und Pachten (kurzfristige Verträge)</b>								
									<b>Verf.-Ber.: 20</b>
790,33	790,33	0,00	0,00	0,00	0,00	0,00	0,00	0,00	0,00
0,00		0,00	0,00	0,00	0,00	-790,33		0,00	0,00
<b>84000.14400</b>	<b>Einn. aus Ersatz v. Nebenleistungen</b>								
									<b>Verf.-Ber.: 52</b>
320,26	0,00	0,00	0,00	0,00	0,00	0,00	320,26	0,00	0,00
0,00		0,00	0,00	0,00	0,00	0,00		0,00	0,00
<b>84000.15900</b>	<b>Umsatzsteuer</b>								
									<b>Verf.-Ber.: 93</b>
124,20	124,20	0,00	0,00	0,00	0,00	0,00	0,00	0,00	0,00
0,00		0,00	0,00	0,00	0,00	-124,20		0,00	0,00
<b>Zwischensumme</b>	<b>Einnahme:</b>								
<b>1.234,79</b>	<b>914,53</b>	<b>0,00</b>	<b>0,00</b>	<b>0,00</b>	<b>0,00</b>	<b>0,00</b>	<b>320,26</b>	<b>0,00</b>	<b>0,00</b>
<b>0,00</b>		<b>0,00</b>	<b>0,00</b>	<b>0,00</b>	<b>0,00</b>	<b>-914,53</b>		<b>0,00</b>	<b>0,00</b>
<b>Summe UA</b>	<b>Einnahme:</b>								
<b>1.234,79</b>	<b>914,53</b>	<b>0,00</b>	<b>0,00</b>	<b>0,00</b>	<b>0,00</b>	<b>0,00</b>	<b>320,26</b>	<b>0,00</b>	<b>0,00</b>
<b>0,00</b>		<b>0,00</b>	<b>0,00</b>	<b>0,00</b>	<b>0,00</b>	<b>-914,53</b>		<b>0,00</b>	<b>0,00</b>
<b>Summe UA</b>	<b>Ausgabe:</b>								
<b>0,00</b>	<b>0,00</b>	<b>0,00</b>	<b>0,00</b>	<b>0,00</b>	<b>0,00</b>	<b>0,00</b>	<b>0,00</b>	<b>0,00</b>	<b>0,00</b>
<b>0,00</b>		<b>0,00</b>	<b>0,00</b>	<b>0,00</b>	<b>0,00</b>	<b>0,00</b>		<b>0,00</b>	<b>0,00</b>
<b>Summe UA</b>	<b>Differenz:</b>								
<b>1.234,79</b>	<b>914,53</b>	<b>0,00</b>	<b>0,00</b>	<b>0,00</b>	<b>0,00</b>	<b>0,00</b>	<b>320,26</b>	<b>0,00</b>	<b>0,00</b>
<b>0,00</b>		<b>0,00</b>	<b>0,00</b>	<b>0,00</b>	<b>0,00</b>	<b>-914,53</b>		<b>0,00</b>	<b>0,00</b>

# Jahresrechnung Verwaltungshaushalt 2014 (in EUR)

Kassenreste	Abgänge auf Kassenreste	HH-Reste	Abgänge auf HH-Reste	HH-Reste Übernahme	Anordnungs-soll	Ist	Neue Kassenreste	HH-Ansatz +Nachträge	mehr+ weniger-
Globalber. Vorjahr		neue HH-Reste aus üpl.	Anordnungen auf HH-Reste	Neue HH-Reste	Globalber. lfd. Jahr	Rech.-Erg.		Soll-übertrag	üpl.-/apl.
<b>84100</b>	<b>Deutsche Kindermedienstiftung GOLDENER SPATZ</b>								
<b>84100.71800</b>	<b>Zuschuss für Stiftung "Goldener Spatz"</b>								
									<b>Verf.-Ber.: 41</b>
0,00	0,00	0,00	0,00	0,00	30.000,00	30.000,00	0,00	30.000,00	0,00
0,00		0,00	0,00	0,00	0,00	30.000,00		0,00	0,00
<b>84100.71810</b>	<b>Mietkostenzuschuss Stiftung "Goldener Spatz"</b>								
									<b>Verf.-Ber.: 41</b>
0,00	0,00	0,00	0,00	0,00	15.288,00	15.288,00	0,00	15.300,00	-12,00
0,00		0,00	0,00	0,00	0,00	15.288,00		0,00	0,00
<b>Zwischensumme</b>	<b>Ausgabe:</b>								
0,00	0,00	0,00	0,00	0,00	45.288,00	45.288,00	0,00	45.300,00	-12,00
0,00		0,00	0,00	0,00	0,00	45.288,00		0,00	0,00
<b>Summe UA</b>	<b>Einnahme:</b>								
0,00	0,00	0,00	0,00	0,00	0,00	0,00	0,00	0,00	0,00
0,00		0,00	0,00	0,00	0,00	0,00		0,00	0,00
<b>Summe UA</b>	<b>Ausgabe:</b>								
0,00	0,00	0,00	0,00	0,00	45.288,00	45.288,00	0,00	45.300,00	-12,00
0,00		0,00	0,00	0,00	0,00	45.288,00		0,00	0,00
<b>Summe UA</b>	<b>Differenz:</b>								
0,00	0,00	0,00	0,00	0,00	-45.288,00	-45.288,00	0,00	-45.300,00	12,00
0,00		0,00	0,00	0,00	0,00	-45.288,00		0,00	0,00

# Jahresrechnung Verwaltungshaushalt 2014 (in EUR)

Kassenreste	Abgänge auf Kassenreste	HH-Reste	Abgänge auf HH-Reste	HH-Reste Übernahme	Anordnungs-soll	Ist	Neue Kassenreste	HH-Ansatz +Nachträge	mehr+ weniger-
Globalber. Vorjahr		neue HH-Reste aus üpl.	Anordnungen auf HH-Reste	Neue HH-Reste	Globalber. lfd. Jahr	Rech.-Erg.		Soll-übertrag	üpl.-/apl.
<b>84300</b>	<b>Stiftung Gartenbaumuseum</b>								
<b>84300.71800</b>	<b>Zuschuss für die Stiftung</b>								
									<b>Verf.-Ber.: 80</b>
0,00	0,00	0,00	0,00	0,00	82.207,76	82.207,76	0,00	81.806,00	401,76
0,00		0,00	0,00	0,00	0,00	82.207,76		0,00	402,00
<b>Zwischensumme</b>	<b>Ausgabe:</b>								
<b>0,00</b>	<b>0,00</b>	<b>0,00</b>	<b>0,00</b>	<b>0,00</b>	<b>82.207,76</b>	<b>82.207,76</b>	<b>0,00</b>	<b>81.806,00</b>	<b>401,76</b>
<b>0,00</b>		<b>0,00</b>	<b>0,00</b>	<b>0,00</b>	<b>0,00</b>	<b>82.207,76</b>		<b>0,00</b>	<b>402,00</b>
<b>Summe UA</b>	<b>Einnahme:</b>								
<b>0,00</b>	<b>0,00</b>	<b>0,00</b>	<b>0,00</b>	<b>0,00</b>	<b>0,00</b>	<b>0,00</b>	<b>0,00</b>	<b>0,00</b>	<b>0,00</b>
<b>0,00</b>		<b>0,00</b>	<b>0,00</b>	<b>0,00</b>	<b>0,00</b>	<b>0,00</b>		<b>0,00</b>	<b>0,00</b>
<b>Summe UA</b>	<b>Ausgabe:</b>								
<b>0,00</b>	<b>0,00</b>	<b>0,00</b>	<b>0,00</b>	<b>0,00</b>	<b>82.207,76</b>	<b>82.207,76</b>	<b>0,00</b>	<b>81.806,00</b>	<b>401,76</b>
<b>0,00</b>		<b>0,00</b>	<b>0,00</b>	<b>0,00</b>	<b>0,00</b>	<b>82.207,76</b>		<b>0,00</b>	<b>402,00</b>
<b>Summe UA</b>	<b>Differenz:</b>								
<b>0,00</b>	<b>0,00</b>	<b>0,00</b>	<b>0,00</b>	<b>0,00</b>	<b>-82.207,76</b>	<b>-82.207,76</b>	<b>0,00</b>	<b>-81.806,00</b>	<b>-401,76</b>
<b>0,00</b>		<b>0,00</b>	<b>0,00</b>	<b>0,00</b>	<b>0,00</b>	<b>-82.207,76</b>		<b>0,00</b>	<b>-402,00</b>

# Jahresrechnung Verwaltungshaushalt 2014 (in EUR)

Kassenreste	Abgänge auf Kassenreste	HH-Reste	Abgänge auf HH-Reste	HH-Reste Übernahme	Anordnungs-soll	Ist	Neue Kassenreste	HH-Ansatz +Nachträge	mehr+ weniger-
Globalber. Vorjahr		neue HH-Reste aus üpl.	Anordnungen auf HH-Reste	Neue HH-Reste	Globalber. lfd. Jahr	Rech.-Erg.		Soll-übertrag	üpl.-/apl.
<b>85500</b>	<b>Planmäßig bewirtschaftete Wälder ab 2013 Zuordnung zum UA 78000</b>								
<b>85500.14050</b>	<b>Jagdpacht auf städtischer Waldfläche</b>								
							<b>Haushaltsvermerk: PK</b>	<b>Verf.-Ber.: 67</b>	
0,00	0,00	0,00	0,00	0,00	136,65	136,65	0,00	0,00	136,65
0,00		0,00	0,00	0,00	0,00	136,65		0,00	0,00
<b>Zwischensumme</b>	<b>Einnahme:</b>								
<b>0,00</b>	<b>0,00</b>	<b>0,00</b>	<b>0,00</b>	<b>0,00</b>	<b>136,65</b>	<b>136,65</b>	<b>0,00</b>	<b>0,00</b>	<b>136,65</b>
<b>0,00</b>		<b>0,00</b>	<b>0,00</b>	<b>0,00</b>	<b>0,00</b>	<b>136,65</b>		<b>0,00</b>	<b>0,00</b>
<b>Summe UA</b>	<b>Einnahme:</b>								
<b>0,00</b>	<b>0,00</b>	<b>0,00</b>	<b>0,00</b>	<b>0,00</b>	<b>136,65</b>	<b>136,65</b>	<b>0,00</b>	<b>0,00</b>	<b>136,65</b>
<b>0,00</b>		<b>0,00</b>	<b>0,00</b>	<b>0,00</b>	<b>0,00</b>	<b>136,65</b>		<b>0,00</b>	<b>0,00</b>
<b>Summe UA</b>	<b>Ausgabe:</b>								
<b>0,00</b>	<b>0,00</b>	<b>0,00</b>	<b>0,00</b>	<b>0,00</b>	<b>0,00</b>	<b>0,00</b>	<b>0,00</b>	<b>0,00</b>	<b>0,00</b>
<b>0,00</b>		<b>0,00</b>	<b>0,00</b>	<b>0,00</b>	<b>0,00</b>	<b>0,00</b>	<b>0,00</b>	<b>0,00</b>	<b>0,00</b>
<b>Summe UA</b>	<b>Differenz:</b>								
<b>0,00</b>	<b>0,00</b>	<b>0,00</b>	<b>0,00</b>	<b>0,00</b>	<b>136,65</b>	<b>136,65</b>	<b>0,00</b>	<b>0,00</b>	<b>136,65</b>
<b>0,00</b>		<b>0,00</b>	<b>0,00</b>	<b>0,00</b>	<b>0,00</b>	<b>136,65</b>		<b>0,00</b>	<b>0,00</b>

# Jahresrechnung Verwaltungshaushalt 2014 (in EUR)

Kassenreste	Abgänge auf Kassenreste	HH-Reste	Abgänge auf HH-Reste	HH-Reste Übernahme	Anordnungs-soll	Ist	Neue Kassenreste	HH-Ansatz +Nachträge	mehr+ weniger-
Globalber. Vorjahr		neue HH-Reste aus üpl.	Anordnungen auf HH-Reste	Neue HH-Reste	Globalber. lfd. Jahr	Rech.-Erg.		Soll-übertrag	üpl.-/apl.
<b>87100</b>	<b>Sonstige Gesellschaften</b>								
<b>87100.21000</b>	<b>Gewinnanteile von wirtschaftlichen Unternehmen und aus Beteiligungen</b>								
								<b>Verf.-Ber.: 80</b>	
0,00	0,00	0,00	0,00	0,00	179.000,09	179.000,09	0,00	110.000,00	69.000,09
0,00		0,00	0,00	0,00	0,00	179.000,09		0,00	10.960,00
<b>Zwischensumme</b>	<b>Einnahme:</b>								
<b>0,00</b>	<b>0,00</b>	<b>0,00</b>	<b>0,00</b>	<b>0,00</b>	<b>179.000,09</b>	<b>179.000,09</b>	<b>0,00</b>	<b>110.000,00</b>	<b>69.000,09</b>
<b>0,00</b>		<b>0,00</b>	<b>0,00</b>	<b>0,00</b>	<b>0,00</b>	<b>179.000,09</b>		<b>0,00</b>	<b>10.960,00</b>
<b>Summe UA</b>	<b>Einnahme:</b>								
<b>0,00</b>	<b>0,00</b>	<b>0,00</b>	<b>0,00</b>	<b>0,00</b>	<b>179.000,09</b>	<b>179.000,09</b>	<b>0,00</b>	<b>110.000,00</b>	<b>69.000,09</b>
<b>0,00</b>		<b>0,00</b>	<b>0,00</b>	<b>0,00</b>	<b>0,00</b>	<b>179.000,09</b>		<b>0,00</b>	<b>10.960,00</b>
<b>Summe UA</b>	<b>Ausgabe:</b>								
<b>0,00</b>	<b>0,00</b>	<b>0,00</b>	<b>0,00</b>	<b>0,00</b>	<b>0,00</b>	<b>0,00</b>	<b>0,00</b>	<b>0,00</b>	<b>0,00</b>
<b>0,00</b>		<b>0,00</b>	<b>0,00</b>	<b>0,00</b>	<b>0,00</b>	<b>0,00</b>	<b>0,00</b>	<b>0,00</b>	<b>0,00</b>
<b>Summe UA</b>	<b>Differenz:</b>								
<b>0,00</b>	<b>0,00</b>	<b>0,00</b>	<b>0,00</b>	<b>0,00</b>	<b>179.000,09</b>	<b>179.000,09</b>	<b>0,00</b>	<b>110.000,00</b>	<b>69.000,09</b>
<b>0,00</b>		<b>0,00</b>	<b>0,00</b>	<b>0,00</b>	<b>0,00</b>	<b>179.000,09</b>		<b>0,00</b>	<b>10.960,00</b>



# Jahresrechnung Verwaltungshaushalt 2014 (in EUR)

Kassenreste	Abgänge auf Kassenreste	HH-Reste	Abgänge auf HH-Reste	HH-Reste Übernahme	Anordnungs-soll	Ist	Neue Kassenreste	HH-Ansatz +Nachträge	mehr+ weniger-
Globalber. Vorjahr		neue HH-Reste aus üpl.	Anordnungen auf HH-Reste	Neue HH-Reste	Globalber. lfd. Jahr	Rech.-Erg.		Soll-übertrag	üpl./apl.
<b>87200</b>	<b>DSM Deutsche Städte-Medien GmbH</b>								
<b>87200.11010</b>	<b>Benutzungsgebühren u. ä. Entgelte</b>								
							Haushaltsvermerk: PK	Verf.-Ber.: 80	
0,00	0,00	0,00	0,00	0,00	410.000,00	410.000,00	0,00	410.000,00	0,00
0,00		0,00	0,00	0,00	0,00	410.000,00		0,00	0,00
<b>87200.13000</b>	<b>Einnahmen aus Verkauf</b>								
								Verf.-Ber.: 80	
0,00	0,00	0,00	0,00	0,00	184.800,00	184.800,00	0,00	184.800,00	0,00
0,00		0,00	0,00	0,00	0,00	184.800,00		0,00	0,00
<b>Zwischensumme</b>	<b>Einnahme:</b>								
<b>0,00</b>	<b>0,00</b>	<b>0,00</b>	<b>0,00</b>	<b>0,00</b>	<b>594.800,00</b>	<b>594.800,00</b>	<b>0,00</b>	<b>594.800,00</b>	<b>0,00</b>
<b>0,00</b>		<b>0,00</b>	<b>0,00</b>	<b>0,00</b>	<b>0,00</b>	<b>594.800,00</b>		<b>0,00</b>	<b>0,00</b>
<b>Summe UA</b>	<b>Einnahme:</b>								
<b>0,00</b>	<b>0,00</b>	<b>0,00</b>	<b>0,00</b>	<b>0,00</b>	<b>594.800,00</b>	<b>594.800,00</b>	<b>0,00</b>	<b>594.800,00</b>	<b>0,00</b>
<b>0,00</b>		<b>0,00</b>	<b>0,00</b>	<b>0,00</b>	<b>0,00</b>	<b>594.800,00</b>		<b>0,00</b>	<b>0,00</b>
<b>Summe UA</b>	<b>Ausgabe:</b>								
<b>0,00</b>	<b>0,00</b>	<b>0,00</b>	<b>0,00</b>	<b>0,00</b>	<b>0,00</b>	<b>0,00</b>	<b>0,00</b>	<b>0,00</b>	<b>0,00</b>
<b>0,00</b>		<b>0,00</b>	<b>0,00</b>	<b>0,00</b>	<b>0,00</b>	<b>0,00</b>		<b>0,00</b>	<b>0,00</b>
<b>Summe UA</b>	<b>Differenz:</b>								
<b>0,00</b>	<b>0,00</b>	<b>0,00</b>	<b>0,00</b>	<b>0,00</b>	<b>594.800,00</b>	<b>594.800,00</b>	<b>0,00</b>	<b>594.800,00</b>	<b>0,00</b>
<b>0,00</b>		<b>0,00</b>	<b>0,00</b>	<b>0,00</b>	<b>0,00</b>	<b>594.800,00</b>		<b>0,00</b>	<b>0,00</b>

# Jahresrechnung Verwaltungshaushalt 2014 (in EUR)

Kassenreste	Abgänge auf Kassenreste	HH-Reste	Abgänge auf HH-Reste	HH-Reste Übernahme	Anordnungs-soll	Ist	Neue Kassenreste	HH-Ansatz +Nachträge	mehr+ weniger-	
Globalber. Vorjahr		neue HH-Reste aus üpl.	Anordnungen auf HH-Reste	Neue HH-Reste	Globalber. lfd. Jahr	Rech.-Erg.		Soll-übertrag	üpl.-/apl.	
<b>87300</b>	<b>Beteiligung Sparkasse</b>									
<b>87300.21000</b>	<b>Gewinnanteile von wirtschaftlichen Unternehmen und aus Beteiligungen Sparkasse</b>									
										<b>Verf.-Ber.: 80</b>
0,00	0,00	0,00	0,00	0,00	0,00	0,00	0,00	2.400.000,00	-2.400.000,00	
0,00		0,00	0,00	0,00	0,00	0,00		0,00	0,00	
<b>Zwischensumme</b>	<b>Einnahme:</b>									
0,00	0,00	0,00	0,00	0,00	0,00	0,00	0,00	2.400.000,00	-2.400.000,00	
0,00		0,00	0,00	0,00	0,00	0,00		0,00	0,00	
<b>Summe UA</b>	<b>Einnahme:</b>									
0,00	0,00	0,00	0,00	0,00	0,00	0,00	0,00	2.400.000,00	-2.400.000,00	
0,00		0,00	0,00	0,00	0,00	0,00		0,00	0,00	
<b>Summe UA</b>	<b>Ausgabe:</b>									
0,00	0,00	0,00	0,00	0,00	0,00	0,00	0,00	0,00	0,00	
0,00		0,00	0,00	0,00	0,00	0,00		0,00	0,00	
<b>Summe UA</b>	<b>Differenz:</b>									
0,00	0,00	0,00	0,00	0,00	0,00	0,00	0,00	2.400.000,00	-2.400.000,00	
0,00		0,00	0,00	0,00	0,00	0,00		0,00	0,00	

# Jahresrechnung Verwaltungshaushalt 2014 (in EUR)

Kassenreste	Abgänge auf Kassenreste	HH-Reste	Abgänge auf HH-Reste	HH-Reste Übernahme	Anordnungs-soll	Ist	Neue Kassenreste	HH-Ansatz +Nachträge	mehr+ weniger-
Globalber. Vorjahr		neue HH-Reste aus üpl.	Anordnungen auf HH-Reste	Neue HH-Reste	Globalber. lfd. Jahr	Rech.-Erg.		Soll-übertrag	üpl.-/apl.
<b>87800</b>	<b>Erfurt Tourismus &amp; Marketing GmbH</b>								
<b>87800.71500</b>	<b>Zuschuss Tourismus GmbH</b>								
									<b>Verf.-Ber.: 80</b>
0,00	0,00	0,00	0,00	0,00	9.793,70	9.793,70	0,00	9.800,00	-6,30
0,00		0,00	0,00	0,00	0,00	9.793,70		0,00	0,00
<b>Zwischensumme</b>	<b>Ausgabe:</b>								
<b>0,00</b>	<b>0,00</b>	<b>0,00</b>	<b>0,00</b>	<b>0,00</b>	<b>9.793,70</b>	<b>9.793,70</b>	<b>0,00</b>	<b>9.800,00</b>	<b>-6,30</b>
<b>0,00</b>		<b>0,00</b>	<b>0,00</b>	<b>0,00</b>	<b>0,00</b>	<b>9.793,70</b>		<b>0,00</b>	<b>0,00</b>
<b>Summe UA</b>	<b>Einnahme:</b>								
<b>0,00</b>	<b>0,00</b>	<b>0,00</b>	<b>0,00</b>	<b>0,00</b>	<b>0,00</b>	<b>0,00</b>	<b>0,00</b>	<b>0,00</b>	<b>0,00</b>
<b>0,00</b>		<b>0,00</b>	<b>0,00</b>	<b>0,00</b>	<b>0,00</b>	<b>0,00</b>		<b>0,00</b>	<b>0,00</b>
<b>Summe UA</b>	<b>Ausgabe:</b>								
<b>0,00</b>	<b>0,00</b>	<b>0,00</b>	<b>0,00</b>	<b>0,00</b>	<b>9.793,70</b>	<b>9.793,70</b>	<b>0,00</b>	<b>9.800,00</b>	<b>-6,30</b>
<b>0,00</b>		<b>0,00</b>	<b>0,00</b>	<b>0,00</b>	<b>0,00</b>	<b>9.793,70</b>		<b>0,00</b>	<b>0,00</b>
<b>Summe UA</b>	<b>Differenz:</b>								
<b>0,00</b>	<b>0,00</b>	<b>0,00</b>	<b>0,00</b>	<b>0,00</b>	<b>-9.793,70</b>	<b>-9.793,70</b>	<b>0,00</b>	<b>-9.800,00</b>	<b>6,30</b>
<b>0,00</b>		<b>0,00</b>	<b>0,00</b>	<b>0,00</b>	<b>0,00</b>	<b>-9.793,70</b>		<b>0,00</b>	<b>0,00</b>

# Jahresrechnung Verwaltungshaushalt 2014 (in EUR)

Kassenreste	Abgänge auf Kassenreste	HH-Reste	Abgänge auf HH-Reste	HH-Reste Übernahme	Anordnungs-soll	Ist	Neue Kassenreste	HH-Ansatz +Nachträge	mehr+weniger-
Globalber. Vorjahr		neue HH-Reste aus üpl.	Anordnungen auf HH-Reste	Neue HH-Reste	Globalber. lfd. Jahr	Rech.-Erg.		Soll-übertrag	üpl.-/apl.
<b>88000</b>	<b>Allgemeines Grundvermögen</b>								
<b>88000.11011</b>	<b>Benutzungsgebühren</b>								
							<b>Haushaltsvermerk: PK</b>	<b>Verf.-Ber.: 23</b>	
0,00	0,00	0,00	0,00	0,00	13.225,40	13.225,40	0,00	8.500,00	4.725,40
0,00		0,00	0,00	0,00	0,00	13.225,40		0,00	0,00
<b>88000.14001</b>	<b>Einnahmen aus Erbbaurechtsverträgen</b>								
							<b>Haushaltsvermerk: PK</b>	<b>Verf.-Ber.: 23</b>	
11.681,31	5.381,77	0,00	0,00	0,00	612.032,05	611.124,94	7.206,65	631.000,00	-18.967,95
0,00		0,00	0,00	0,00	0,00	606.650,28		0,00	0,00
<b>88000.14010</b>	<b>Einnahmen aus Mieten und Pachten (langfristige Verträge)</b>								
							<b>Haushaltsvermerk: PK</b>	<b>Verf.-Ber.: 23</b>	
29.566,14	2.056,82	0,00	0,00	0,00	1.737.195,05	1.728.230,86	36.473,51	1.800.000,00	-62.804,95
0,00		0,00	0,00	0,00	0,00	1.735.138,23		0,00	0,00
<b>88000.14020</b>	<b>Einnahmen aus Mieten und Pachten (kurzfristige Vermietungen)</b>								
							<b>Haushaltsvermerk: PK</b>	<b>Verf.-Ber.: 23</b>	
3.050,00	0,00	0,00	0,00	0,00	57.389,90	56.941,65	3.498,25	40.000,00	17.389,90
0,00		0,00	0,00	0,00	0,00	57.389,90		0,00	8.000,00
<b>88000.14030</b>	<b>Einnahmen aus Nutzungsverträgen</b>								
							<b>Haushaltsvermerk: PK</b>	<b>Verf.-Ber.: 23</b>	
360,00	0,00	0,00	0,00	0,00	132.751,22	132.901,22	210,00	130.000,00	2.751,22
0,00		0,00	0,00	0,00	0,00	132.751,22		0,00	0,00
<b>88000.14050</b>	<b>Einnahmen Nutzungsentgelt nach SachRBERG</b>								
							<b>Haushaltsvermerk: PK</b>	<b>Verf.-Ber.: 23</b>	
0,00	0,00	0,00	0,00	0,00	239,20	239,20	0,00	3.000,00	-2.760,80
0,00		0,00	0,00	0,00	0,00	239,20		0,00	0,00
<b>88000.14400</b>	<b>Einnahmen aus Ersatz von Nebenleistungen</b>								
							<b>Haushaltsvermerk: PK</b>	<b>Verf.-Ber.: 23</b>	
0,00	0,00	0,00	0,00	0,00	2.778,81	2.778,81	0,00	11.000,00	-8.221,19
0,00		0,00	0,00	0,00	0,00	2.778,81		0,00	0,00
<b>88000.15030</b>	<b>Energie-Rückzahlung aus Vorjahren</b>								
							<b>Haushaltsvermerk: 3 PK</b>	<b>Verf.-Ber.: 23</b>	
0,00	0,00	0,00	0,00	0,00	11.150,86	11.150,86	0,00	0,00	11.150,86
0,00		0,00	0,00	0,00	0,00	11.150,86		0,00	11.150,86
<b>88000.15050</b>	<b>Sonstige Einnahmen Rückzahlung Vorjahre</b>								
							<b>Verf.-Ber.: 23</b>		
0,00	0,00	0,00	0,00	0,00	2.675,87	2.675,87	0,00	16.000,00	-13.324,13
0,00		0,00	0,00	0,00	0,00	2.675,87		0,00	0,00
<b>88000.15060</b>	<b>Rückzahlung verauslagter Grundsteuer</b>								
							<b>Verf.-Ber.: 23</b>		
184,67	0,00	0,00	0,00	0,00	38.756,22	38.421,04	519,85	46.000,00	-7.243,78
0,00		0,00	0,00	0,00	0,00	38.756,22		0,00	0,00
<b>88000.15501</b>	<b>Sonstige Einnahmen</b>								
							<b>Haushaltsvermerk: PK</b>	<b>Verf.-Ber.: 23</b>	
0,00	0,00	0,00	0,00	0,00	24.111,74	24.111,74	0,00	5.000,00	19.111,74
0,00		0,00	0,00	0,00	0,00	24.111,74		0,00	19.000,00

# Jahresrechnung Verwaltungshaushalt 2014 (in EUR)

Kassenreste	Abgänge auf Kassenreste	HH-Reste	Abgänge auf HH-Reste	HH-Reste Übernahme	Anordnungs-soll	Ist	Neue Kassenreste	HH-Ansatz +Nachträge	mehr+ weniger-
Globalber. Vorjahr		neue HH-Reste aus üpl.	Anordnungen auf HH-Reste	Neue HH-Reste	Globalber. lfd. Jahr	Rech.-Erg.		Soll-übertrag	üpl./apl.
<b>88000</b>	<b>Allgemeines Grundvermögen</b>								
<b>88000.16861</b>	<b>Erstattung von Wertermittlungskosten aus Grundstücksverkäufen</b>								
							<b>Haushaltsvermerk: PK</b>	<b>Verf.-Ber.: 23</b>	
5.520,00	5.520,00	0,00	0,00	0,00	164.676,46	164.676,46	0,00	100.000,00	64.676,46
0,00		0,00	0,00	0,00	0,00	159.156,46		0,00	0,00
<b>88000.17100</b>	<b>Zuweisungen und Zuschüsse für laufende Zwecke vom Land</b>								
								<b>Verf.-Ber.: 23</b>	
0,00	0,00	0,00	0,00	0,00	33.204,57	33.204,57	0,00	0,00	33.204,57
0,00		0,00	0,00	0,00	0,00	33.204,57		0,00	73.736,00
<b>88000.26101</b>	<b>Verzugszinsen Grundstückserwerb</b>								
							<b>Haushaltsvermerk: PK</b>	<b>Verf.-Ber.: 23</b>	
2.712,82	0,00	0,00	0,00	0,00	3.459,22	6.172,04	0,00	1.000,00	2.459,22
0,00		0,00	0,00	0,00	0,00	3.459,22		0,00	2.500,00
<b>Zwischensumme</b>	<b>Einnahme:</b>								
<b>53.074,94</b>	<b>12.958,59</b>	<b>0,00</b>	<b>0,00</b>	<b>0,00</b>	<b>2.833.646,57</b>	<b>2.825.854,66</b>	<b>47.908,26</b>	<b>2.791.500,00</b>	<b>42.146,57</b>
<b>0,00</b>		<b>0,00</b>	<b>0,00</b>	<b>0,00</b>	<b>0,00</b>	<b>2.820.687,98</b>		<b>0,00</b>	<b>114.386,86</b>
<b>88000.50010</b>	<b>Gebäudeunterhaltung</b>								
							<b>Haushaltsvermerk: SN 2</b>	<b>Verf.-Ber.: 23</b>	
0,00	0,00	0,00	0,00	0,00	192.252,27	192.252,27	0,00	190.000,00	-100.000,00
0,00		0,00	0,00	0,00	0,00	192.252,27		102.252,27	-100.000,00
<b>88000.51000</b>	<b>Unterhaltung des sonstigen unbeweglichen Vermögens</b>								
								<b>Verf.-Ber.: 23</b>	
0,00	0,00	0,00	0,00	0,00	9.999,29	9.999,29	0,00	10.000,00	-0,71
0,00		0,00	0,00	0,00	0,00	9.999,29		0,00	0,00
<b>88000.51300</b>	<b>Unterhaltung Grünanlagen</b>								
							<b>Haushaltsvermerk: 1</b>	<b>Verf.-Ber.: 23</b>	
0,00	0,00	0,00	0,00	0,00	154.137,03	154.137,03	0,00	230.000,00	-70.000,00
0,00		0,00	0,00	0,00	0,00	154.137,03		-5.862,97	-70.000,00
<b>88000.51923</b>	<b>Beseitigung Hochwasserschäden - Wiederherstellung des Stützpunktes Egstedt</b>								
								<b>Verf.-Ber.: 23</b>	
0,00	0,00	0,00	0,00	0,00	8.675,43	8.675,43	0,00	0,00	8.675,43
0,00		0,00	0,00	0,00	0,00	8.675,43		0,00	8.736,00
<b>88000.51948</b>	<b>Beseitigung Hochwasserschäden - Fußgängersteg Büßleben</b>								
								<b>Verf.-Ber.: 23</b>	
0,00	0,00	0,00	0,00	0,00	221,86	221,86	0,00	0,00	221,86
0,00		0,00	0,00	0,00	0,00	221,86		0,00	65.000,00
<b>88000.53000</b>	<b>Mieten und Pachten</b>								
							<b>Haushaltsvermerk: 1</b>	<b>Verf.-Ber.: 23</b>	
0,00	0,00	0,00	0,00	0,00	52.015,56	52.015,56	0,00	8.000,00	44.015,56
0,00		0,00	0,00	0,00	0,00	52.015,56		0,00	45.000,00
<b>88000.53020</b>	<b>Erbbauszinsen</b>								
							<b>Haushaltsvermerk: 1</b>	<b>Verf.-Ber.: 23</b>	
0,00	0,00	0,00	0,00	0,00	19.639,81	19.639,81	0,00	22.000,00	0,00
0,00		0,00	0,00	0,00	0,00	19.639,81		-2.360,19	0,00

# Jahresrechnung Verwaltungshaushalt 2014 (in EUR)

Kassenreste	Abgänge auf Kassenreste	HH-Reste	Abgänge auf HH-Reste	HH-Reste Übernahme	Anordnungs-soll	Ist	Neue Kassenreste	HH-Ansatz +Nachträge	mehr+ weniger-	
Globalber. Vorjahr		neue HH-Reste aus üpl.	Anordnungen auf HH-Reste	Neue HH-Reste	Globalber. lfd. Jahr	Rech.-Erg.		Soll-übertrag	üpl.-/apl.	
<b>88000</b>	<b>Allgemeines Grundvermögen</b>									
<b>88000.53030</b>	<b>Abfindungen/ Entschädigungen aus Mietverträgen</b>									
	0,00	0,00	0,00	0,00	0,00	6.854,72	6.854,72	0,00	3.000,00	0,00
	0,00		0,00	0,00	0,00	0,00	6.854,72		3.854,72	0,00
	<b>Haushaltsvermerk: 1      Verf.-Ber.: 23</b>									
<b>88000.54010</b>	<b>Wasser</b>									
	0,00	0,00	0,00	0,00	0,00	10.330,43	10.330,43	0,00	14.000,00	-3.669,57
	0,00		0,00	0,00	0,00	0,00	10.330,43		0,00	0,00
	<b>Haushaltsvermerk: SN 3      Verf.-Ber.: 23</b>									
<b>88000.54020</b>	<b>Gas</b>									
	0,00	0,00	0,00	0,00	0,00	6.273,79	6.273,79	0,00	19.600,00	-13.326,21
	0,00		0,00	0,00	0,00	0,00	6.273,79		0,00	0,00
	<b>Haushaltsvermerk: SN 3      Verf.-Ber.: 23</b>									
<b>88000.54030</b>	<b>Elektroenergie</b>									
	0,00	0,00	0,00	0,00	0,00	51.452,97	51.452,97	0,00	41.700,00	0,00
	0,00		0,00	0,00	0,00	0,00	51.452,97		9.752,97	0,00
	<b>Haushaltsvermerk: SN 3      Verf.-Ber.: 23</b>									
<b>88000.54050</b>	<b>Fernwärme</b>									
	0,00	0,00	0,00	0,00	0,00	112.498,71	112.498,71	0,00	110.000,00	0,00
	0,00		0,00	0,00	0,00	0,00	112.498,71		2.498,71	0,00
	<b>Haushaltsvermerk: SN 3      Verf.-Ber.: 23</b>									
<b>88000.54060</b>	<b>Heizöl</b>									
	0,00	0,00	0,00	0,00	0,00	513,54	513,54	0,00	6.850,00	-6.336,46
	0,00		0,00	0,00	0,00	0,00	513,54		0,00	0,00
	<b>Haushaltsvermerk: SN 3      Verf.-Ber.: 23</b>									
<b>88000.54070</b>	<b>Abwasser</b>									
	0,00	0,00	0,00	0,00	0,00	64.411,33	64.411,33	0,00	34.900,00	0,00
	0,00		0,00	0,00	0,00	0,00	64.411,33		29.511,33	0,00
	<b>Haushaltsvermerk: SN 3      Verf.-Ber.: 23</b>									
<b>88000.54250</b>	<b>Sonstige Abgaben</b>									
	0,00	0,00	0,00	0,00	0,00	414.109,62	414.109,62	0,00	414.700,00	0,00
	0,00		0,00	0,00	0,00	0,00	414.109,62		-590,38	0,00
	<b>Haushaltsvermerk: 1      Verf.-Ber.: 23</b>									
<b>88000.54800</b>	<b>Bewirtschaftungskosten</b>									
	0,00	0,00	0,00	0,00	0,00	29.274,00	29.274,00	0,00	26.145,00	0,00
	0,00		0,00	0,00	0,00	0,00	29.274,00		3.129,00	0,00
	<b>Haushaltsvermerk: 1      Verf.-Ber.: 23</b>									
<b>88000.54900</b>	<b>Sonstige Bewirtschaftungskosten</b>									
	0,00	0,00	0,00	0,00	0,00	48.605,94	48.605,94	0,00	27.120,00	22.199,84
	0,00		0,00	0,00	0,00	0,00	48.605,94		-713,90	24.000,00
	<b>Haushaltsvermerk: 1      Verf.-Ber.: 23</b>									
<b>88000.64100</b>	<b>Kapitalertragssteuer</b>									
	0,00	0,00	0,00	0,00	0,00	0,00	0,00	0,00	4.800,00	-4.800,00
	0,00		0,00	0,00	0,00	0,00	0,00		0,00	-4.800,00

# Jahresrechnung Verwaltungshaushalt 2014 (in EUR)

Kassenreste	Abgänge auf Kassenreste	HH-Reste	Abgänge auf HH-Reste	HH-Reste Übernahme	Anordnungs-soll	Ist	Neue Kassenreste	HH-Ansatz +Nachträge	mehr+ weniger-
Globalber. Vorjahr		neue HH-Reste aus üpl.	Anordnungen auf HH-Reste	Neue HH-Reste	Globalber. lfd. Jahr	Rech.-Erg.		Soll-übertrag	üpl.-/apl.
<b>88000</b>	<b>Allgemeines Grundvermögen</b>								
<b>88000.65300</b>	<b>Öffentliche Bekanntmachungen</b>								
							Haushaltsvermerk: 1	Verf.-Ber.: 23	
0,00	0,00	0,00	0,00	0,00	6.953,34	6.953,34	0,00	10.000,00	-5.000,00
0,00		0,00	0,00	0,00	0,00	6.953,34		1.953,34	-5.000,00
<b>88000.65500</b>	<b>Sachverständigen-,Gerichts- und ähnliche Kosten</b>								
							Haushaltsvermerk: 1	Verf.-Ber.: 23	
0,00	0,00	0,00	0,00	0,00	46.073,06	46.073,06	0,00	60.000,00	-13.926,94
0,00		0,00	0,00	0,00	0,00	46.073,06		0,00	-10.000,00
<b>88000.71800</b>	<b>Zuschüsse übrige Bereiche</b>								
							Haushaltsvermerk: 1	Verf.-Ber.: 23	
0,00	0,00	0,00	0,00	0,00	25.565,00	25.565,00	0,00	25.565,00	0,00
0,00		0,00	0,00	0,00	0,00	25.565,00		0,00	0,00
<b>Zwischensumme</b>	<b>Ausgabe:</b>								
<b>0,00</b>	<b>0,00</b>	<b>0,00</b>	<b>0,00</b>	<b>0,00</b>	<b>1.259.857,70</b>	<b>1.259.857,70</b>	<b>0,00</b>	<b>1.258.380,00</b>	<b>-141.947,20</b>
<b>0,00</b>		<b>0,00</b>	<b>0,00</b>	<b>0,00</b>	<b>0,00</b>	<b>1.259.857,70</b>		<b>143.424,90</b>	<b>-47.064,00</b>
<b>Summe UA</b>	<b>Einnahme:</b>								
<b>53.074,94</b>	<b>12.958,59</b>	<b>0,00</b>	<b>0,00</b>	<b>0,00</b>	<b>2.833.646,57</b>	<b>2.825.854,66</b>	<b>47.908,26</b>	<b>2.791.500,00</b>	<b>42.146,57</b>
<b>0,00</b>		<b>0,00</b>	<b>0,00</b>	<b>0,00</b>	<b>0,00</b>	<b>2.820.687,98</b>		<b>0,00</b>	<b>114.386,86</b>
<b>Summe UA</b>	<b>Ausgabe:</b>								
<b>0,00</b>	<b>0,00</b>	<b>0,00</b>	<b>0,00</b>	<b>0,00</b>	<b>1.259.857,70</b>	<b>1.259.857,70</b>	<b>0,00</b>	<b>1.258.380,00</b>	<b>-141.947,20</b>
<b>0,00</b>		<b>0,00</b>	<b>0,00</b>	<b>0,00</b>	<b>0,00</b>	<b>1.259.857,70</b>		<b>143.424,90</b>	<b>-47.064,00</b>
<b>Summe UA</b>	<b>Differenz:</b>								
<b>53.074,94</b>	<b>12.958,59</b>	<b>0,00</b>	<b>0,00</b>	<b>0,00</b>	<b>1.573.788,87</b>	<b>1.565.996,96</b>	<b>47.908,26</b>	<b>1.533.120,00</b>	<b>184.093,77</b>
<b>0,00</b>		<b>0,00</b>	<b>0,00</b>	<b>0,00</b>	<b>0,00</b>	<b>1.560.830,28</b>		<b>-143.424,90</b>	<b>161.450,86</b>

# Jahresrechnung Verwaltungshaushalt 2014 (in EUR)

Kassenreste	Abgänge auf Kassenreste	HH-Reste	Abgänge auf HH-Reste	HH-Reste Übernahme	Anordnungs-soll	Ist	Neue Kassenreste	HH-Ansatz +Nachträge	mehr+weniger-
Globalber. Vorjahr		neue HH-Reste aus üpl.	Anordnungen auf HH-Reste	Neue HH-Reste	Globalber. lfd. Jahr	Rech.-Erg.		Soll-übertrag	üpl./apl.
<b>88011</b>	<b>Betrieb gewerblicher Art -Verpachtung Tourismus GmbH-</b>								
<b>88011.14010</b>	<b>Einnahmen Mieten und Pachten (langfristige Mietverträge)</b>								
							<b>Haushaltsvermerk: PK</b>	<b>Verf.-Ber.: 23</b>	
0,00	0,00	0,00	0,00	0,00	28.076,04	28.076,04	0,00	26.900,00	1.176,04
0,00		0,00	0,00	0,00	0,00	28.076,04		0,00	0,00
<b>88011.15090</b>	<b>Einnahmen aus Rückerstattung Steuern-Vorjahre</b>								
								<b>Verf.-Ber.: 23</b>	
0,00	0,00	0,00	0,00	0,00	2.712,34	2.712,34	0,00	0,00	2.712,34
0,00		0,00	0,00	0,00	0,00	2.712,34		0,00	0,00
<b>88011.15900</b>	<b>Umsatzsteuer</b>								
							<b>Haushaltsvermerk: PK</b>	<b>Verf.-Ber.: 23</b>	
0,00	0,00	0,00	0,00	0,00	5.334,48	5.334,48	0,00	5.200,00	134,48
0,00		0,00	0,00	0,00	0,00	5.334,48		0,00	0,00
<b>88011.15910</b>	<b>Erstattung Umsatzsteuer</b>								
								<b>Verf.-Ber.: 20</b>	
0,00	0,00	0,00	0,00	0,00	275,33	275,33	0,00	2.100,00	-1.824,67
0,00		0,00	0,00	0,00	0,00	275,33		0,00	0,00
<b>Zwischensumme</b>	<b>Einnahme:</b>								
<b>0,00</b>	<b>0,00</b>	<b>0,00</b>	<b>0,00</b>	<b>0,00</b>	<b>36.398,19</b>	<b>36.398,19</b>	<b>0,00</b>	<b>34.200,00</b>	<b>2.198,19</b>
<b>0,00</b>		<b>0,00</b>	<b>0,00</b>	<b>0,00</b>	<b>0,00</b>	<b>36.398,19</b>		<b>0,00</b>	<b>0,00</b>
<b>88011.50010</b>	<b>Gebäudeunterhaltung</b>								
							<b>Haushaltsvermerk: SN 2</b>	<b>Verf.-Ber.: 23</b>	
0,00	0,00	0,00	0,00	0,00	2.443,88	2.443,88	0,00	3.000,00	-556,12
0,00		0,00	0,00	0,00	0,00	2.443,88		0,00	0,00
<b>88011.54010</b>	<b>Wasser</b>								
							<b>Haushaltsvermerk: SN 3</b>	<b>Verf.-Ber.: 23</b>	
0,00	0,00	0,00	0,00	0,00	112,15	112,15	0,00	250,00	-137,85
0,00		0,00	0,00	0,00	0,00	112,15		0,00	0,00
<b>88011.54050</b>	<b>Fernwärme</b>								
							<b>Haushaltsvermerk: SN 3</b>	<b>Verf.-Ber.: 23</b>	
0,00	0,00	0,00	0,00	0,00	3.849,90	3.849,90	0,00	6.900,00	-3.050,10
0,00		0,00	0,00	0,00	0,00	3.849,90		0,00	0,00
<b>88011.54070</b>	<b>Abwasser</b>								
							<b>Haushaltsvermerk: SN 3</b>	<b>Verf.-Ber.: 23</b>	
0,00	0,00	0,00	0,00	0,00	0,00	0,00	0,00	300,00	-300,00
0,00		0,00	0,00	0,00	0,00	0,00		0,00	0,00
<b>88011.54250</b>	<b>sonstige Abgaben</b>								
							<b>Haushaltsvermerk: 1</b>	<b>Verf.-Ber.: 23</b>	
0,00	0,00	0,00	0,00	0,00	0,00	0,00	0,00	300,00	0,00
0,00		0,00	0,00	0,00	0,00	0,00		-300,00	0,00
<b>88011.64120</b>	<b>Gewerbsteuer</b>								
							<b>Haushaltsvermerk: 1</b>	<b>Verf.-Ber.: 23</b>	
0,00	0,00	0,00	0,00	0,00	1.023,17	1.023,17	0,00	620,00	0,00
0,00		0,00	0,00	0,00	0,00	1.023,17		403,17	0,00



# Jahresrechnung Verwaltungshaushalt 2014 (in EUR)

Kassenreste	Abgänge auf Kassenreste	HH-Reste	Abgänge auf HH-Reste	HH-Reste Übernahme	Anordnungs-soll	Ist	Neue Kassenreste	HH-Ansatz +Nachträge	mehr+ weniger-
Globalber. Vorjahr		neue HH-Reste aus üpl.	Anordnungen auf HH-Reste	Neue HH-Reste	Globalber. lfd. Jahr	Rech.-Erg.		Soll-übertrag	üpl.-/apl.
<b>88011</b>	<b>Betrieb gewerblicher Art -Verpachtung Tourismus GmbH-</b>								
<b>88011.64130</b>	<b>Körperschaftssteuer</b>								
							Haushaltsvermerk: 1	Verf.-Ber.: 23	
0,00	0,00	0,00	0,00	0,00	1.624,12	1.624,12	0,00	660,00	0,00
0,00		0,00	0,00	0,00	0,00	1.624,12		964,12	0,00
<b>88011.64300</b>	<b>Umsatzsteuer/Vorsteuer</b>								
								Verf.-Ber.: 23	
0,00	0,00	0,00	0,00	0,00	1.203,69	1.203,69	0,00	2.100,00	-896,31
0,00		0,00	0,00	0,00	0,00	1.203,69		0,00	0,00
<b>88011.64320</b>	<b>Umsatzsteuer/Traglast</b>								
							Haushaltsvermerk: 1	Verf.-Ber.: 20	
0,00	0,00	0,00	0,00	0,00	5.334,48	5.334,48	0,00	5.200,00	0,00
0,00		0,00	0,00	0,00	0,00	5.334,48		134,48	0,00
<b>88011.68000</b>	<b>Kalkulatorische Abschreibungen</b>								
							Haushaltsvermerk: 1	Verf.-Ber.: 20	
0,00	0,00	0,00	0,00	0,00	2.034,67	2.034,67	0,00	3.000,00	-965,33
0,00		0,00	0,00	0,00	0,00	2.034,67		0,00	0,00
<b>88011.68500</b>	<b>Verzinsung Anlagekapital</b>								
							Haushaltsvermerk: 1	Verf.-Ber.: 20	
0,00	0,00	0,00	0,00	0,00	4.267,73	4.267,73	0,00	4.000,00	0,00
0,00		0,00	0,00	0,00	0,00	4.267,73		267,73	0,00
<b>Zwischensumme</b>	<b>Ausgabe:</b>								
0,00	0,00	0,00	0,00	0,00	21.893,79	21.893,79	0,00	26.330,00	-5.905,71
0,00		0,00	0,00	0,00	0,00	21.893,79		1.469,50	0,00
<b>Summe UA</b>	<b>Einnahme:</b>								
0,00	0,00	0,00	0,00	0,00	36.398,19	36.398,19	0,00	34.200,00	2.198,19
0,00		0,00	0,00	0,00	0,00	36.398,19		0,00	0,00
<b>Summe UA</b>	<b>Ausgabe:</b>								
0,00	0,00	0,00	0,00	0,00	21.893,79	21.893,79	0,00	26.330,00	-5.905,71
0,00		0,00	0,00	0,00	0,00	21.893,79		1.469,50	0,00
<b>Summe UA</b>	<b>Differenz:</b>								
0,00	0,00	0,00	0,00	0,00	14.504,40	14.504,40	0,00	7.870,00	8.103,90
0,00		0,00	0,00	0,00	0,00	14.504,40		-1.469,50	0,00

# Jahresrechnung Verwaltungshaushalt 2014 (in EUR)

Kassenreste	Abgänge auf Kassenreste	HH-Reste	Abgänge auf HH-Reste	HH-Reste Übernahme	Anordnungs-soll	Ist	Neue Kassenreste	HH-Ansatz +Nachträge	mehr+ weniger-
Globalber. Vorjahr		neue HH-Reste aus üpl.	Anordnungen auf HH-Reste	Neue HH-Reste	Globalber. lfd. Jahr	Rech.-Erg.		Soll-übertrag	üpl.-/apl.
<b>88012</b>	<b>Betrieb gewerblicher Art</b>								
	<b>- Verpachtung Museumsgaststätte -</b>								
<b>88012.15090</b>	<b>Einnahmen aus Rückerstattung Steuern-Vorjahre</b>								
									<b>Verf.-Ber.: 23</b>
0,00	0,00	0,00	0,00	0,00	1.165,39	1.165,39	0,00	0,00	1.165,39
0,00		0,00	0,00	0,00	0,00	1.165,39		0,00	0,00
<b>88012.15900</b>	<b>Umsatzsteuer</b>								
							<b>Haushaltsvermerk: PK</b>		<b>Verf.-Ber.: 23</b>
3,00	0,00	0,00	0,00	0,00	0,00	0,00	3,00	0,00	0,00
0,00		0,00	0,00	0,00	0,00	0,00		0,00	0,00
<b>88012.15910</b>	<b>Erstattung Umsatzsteuer</b>								
									<b>Verf.-Ber.: 20</b>
0,00	0,00	0,00	0,00	0,00	0,00	0,00	0,00	340,00	-340,00
0,00		0,00	0,00	0,00	0,00	0,00		0,00	0,00
<b>Zwischensumme</b>	<b>Einnahme:</b>								
<b>3,00</b>	<b>0,00</b>	<b>0,00</b>	<b>0,00</b>	<b>0,00</b>	<b>1.165,39</b>	<b>1.165,39</b>	<b>3,00</b>	<b>340,00</b>	<b>825,39</b>
<b>0,00</b>		<b>0,00</b>	<b>0,00</b>	<b>0,00</b>	<b>0,00</b>	<b>1.165,39</b>		<b>0,00</b>	<b>0,00</b>
<b>88012.54250</b>	<b>sonstige Abgaben</b>								
							<b>Haushaltsvermerk: 1</b>		<b>Verf.-Ber.: 23</b>
0,00	0,00	0,00	0,00	0,00	0,00	0,00	0,00	200,00	0,00
0,00		0,00	0,00	0,00	0,00	0,00		-200,00	0,00
<b>88012.64120</b>	<b>Gewerbsteuer</b>								
							<b>Haushaltsvermerk: 1</b>		<b>Verf.-Ber.: 23</b>
0,00	0,00	0,00	0,00	0,00	434,15	434,15	0,00	620,00	0,00
0,00		0,00	0,00	0,00	0,00	434,15		-185,85	0,00
<b>88012.64130</b>	<b>Körperschaftssteuer</b>								
							<b>Haushaltsvermerk: 1</b>		<b>Verf.-Ber.: 23</b>
0,00	0,00	0,00	0,00	0,00	731,24	731,24	0,00	660,00	0,00
0,00		0,00	0,00	0,00	0,00	731,24		71,24	0,00
<b>88012.64190</b>	<b>Nachzahlung Steuern-Vorjahre</b>								
							<b>Haushaltsvermerk: 1</b>		<b>Verf.-Ber.: 20</b>
0,00	0,00	0,00	0,00	0,00	319,71	319,71	0,00	0,00	0,00
0,00		0,00	0,00	0,00	0,00	319,71		319,71	0,00
<b>88012.64300</b>	<b>Umsatzsteuer/Vorsteuer</b>								
									<b>Verf.-Ber.: 23</b>
0,00	0,00	0,00	0,00	0,00	0,00	0,00	0,00	340,00	-340,00
0,00		0,00	0,00	0,00	0,00	0,00		0,00	0,00
<b>88012.68000</b>	<b>Kalkulatorische Abschreibungen</b>								
							<b>Haushaltsvermerk: 1</b>		<b>Verf.-Ber.: 20</b>
0,00	0,00	0,00	0,00	0,00	1.024,11	1.024,11	0,00	1.000,00	0,00
0,00		0,00	0,00	0,00	0,00	1.024,11		24,11	0,00
<b>88012.68500</b>	<b>Verzinsung Anlagekapital</b>								
							<b>Haushaltsvermerk: 1</b>		<b>Verf.-Ber.: 20</b>
0,00	0,00	0,00	0,00	0,00	2.279,62	2.279,62	0,00	3.000,00	-720,38
0,00		0,00	0,00	0,00	0,00	2.279,62		0,00	0,00

# Jahresrechnung Verwaltungshaushalt 2014 (in EUR)

Kassenreste	Abgänge auf Kassenreste	HH-Reste	Abgänge auf HH-Reste	HH-Reste Übernahme	Anordnungs-soll	Ist	Neue Kassenreste	HH-Ansatz +Nachträge	mehr+ weniger-	
Globalber. Vorjahr		neue HH-Reste aus üpl.	Anordnungen auf HH-Reste	Neue HH-Reste	Globalber. lfd. Jahr	Rech.-Erg.		Soll-übertrag	üpl.-/apl.	
88012	Betrieb gewerblicher Art - Verpachtung Museumsgaststätte -									
Zwischensumme	Ausgabe:									
0,00	0,00	0,00	0,00	0,00	4.788,83	4.788,83	0,00	5.820,00	-1.060,38	
0,00		0,00	0,00	0,00	0,00	4.788,83		29,21	0,00	
Summe UA	Einnahme:									
3,00	0,00	0,00	0,00	0,00	1.165,39	1.165,39	3,00	340,00	825,39	
0,00		0,00	0,00	0,00	0,00	1.165,39		0,00	0,00	
Summe UA	Ausgabe:									
0,00	0,00	0,00	0,00	0,00	4.788,83	4.788,83	0,00	5.820,00	-1.060,38	
0,00		0,00	0,00	0,00	0,00	4.788,83		29,21	0,00	
Summe UA	Differenz:									
3,00	0,00	0,00	0,00	0,00	-3.623,44	-3.623,44	3,00	-5.480,00	1.885,77	
0,00		0,00	0,00	0,00	0,00	-3.623,44		-29,21	0,00	

# Jahresrechnung Verwaltungshaushalt 2014 (in EUR)

Kassenreste	Abgänge auf Kassenreste	HH-Reste	Abgänge auf HH-Reste	HH-Reste Übernahme	Anordnungs-soll	Ist	Neue Kassenreste	HH-Ansatz +Nachträge	mehr+weniger-
Globalber. Vorjahr		neue HH-Reste aus üpl.	Anordnungen auf HH-Reste	Neue HH-Reste	Globalber. lfd. Jahr	Rech.-Erg.		Soll-übertrag	üpl.-/apl.
<b>88015</b>	<b>Betrieb gewerblicher Art - Verpachtung Cafe Petersberg -</b>								
<b>88015.14010</b>	<b>Einnahmen aus Mieten und Pachten (langfristige Mietverträge)</b>								
	0,00	0,00	0,00	0,00	21.820,68	21.820,68	0,00	21.600,00	220,68
	0,00		0,00	0,00	0,00	21.820,68		0,00	0,00
<b>88015.15030</b>	<b>Energie-Rückzahlung aus Vorjahren</b>								
	0,00	0,00	0,00	0,00	54,86	54,86	0,00	0,00	54,86
	0,00		0,00	0,00	0,00	54,86		0,00	54,86
<b>88015.15090</b>	<b>Einnahmen aus Rückerstattung Steuern-Vorjahre</b>								
	0,00	0,00	0,00	0,00	4.233,57	4.233,57	0,00	0,00	4.233,57
	0,00		0,00	0,00	0,00	4.233,57		0,00	0,00
<b>88015.15900</b>	<b>Umsatzsteuer</b>								
	0,00	0,00	0,00	0,00	4.145,88	4.145,88	0,00	4.800,00	-654,12
	0,00		0,00	0,00	0,00	4.145,88		0,00	0,00
<b>88015.15910</b>	<b>Erstattung Umsatzsteuer</b>								
	0,00	0,00	0,00	0,00	0,00	0,00	0,00	1.710,00	-1.710,00
	0,00		0,00	0,00	0,00	0,00		0,00	4.500,00
<b>Zwischensumme</b>	<b>Einnahme:</b>								
	<b>0,00</b>	<b>0,00</b>	<b>0,00</b>	<b>0,00</b>	<b>30.254,99</b>	<b>30.254,99</b>	<b>0,00</b>	<b>28.110,00</b>	<b>2.144,99</b>
	<b>0,00</b>		<b>0,00</b>	<b>0,00</b>	<b>0,00</b>	<b>30.254,99</b>		<b>0,00</b>	<b>4.554,86</b>
<b>88015.50010</b>	<b>Gebäudeunterhaltung</b>								
	0,00	0,00	0,00	0,00	22.462,10	22.462,10	0,00	7.000,00	0,00
	0,00		0,00	0,00	0,00	22.462,10		15.462,10	0,00
<b>88015.54010</b>	<b>Wasser</b>								
	0,00	0,00	0,00	0,00	2.031,39	2.031,39	0,00	900,00	0,00
	0,00		0,00	0,00	0,00	2.031,39		1.131,39	0,00
<b>88015.54070</b>	<b>Abwasser</b>								
	0,00	0,00	0,00	0,00	2.446,08	2.446,08	0,00	900,00	0,00
	0,00		0,00	0,00	0,00	2.446,08		1.546,08	0,00
<b>88015.54250</b>	<b>sonstige Abgaben</b>								
	0,00	0,00	0,00	0,00	0,00	0,00	0,00	100,00	0,00
	0,00		0,00	0,00	0,00	0,00		-100,00	0,00
<b>88015.64120</b>	<b>Gewerbsteuer</b>								
	0,00	0,00	0,00	0,00	1.104,78	1.104,78	0,00	2.250,00	0,00
	0,00		0,00	0,00	0,00	1.104,78		-1.145,22	0,00

# Jahresrechnung Verwaltungshaushalt 2014 (in EUR)

Kassenreste	Abgänge auf Kassenreste	HH-Reste	Abgänge auf HH-Reste	HH-Reste Übernahme	Anordnungs-soll	Ist	Neue Kassenreste	HH-Ansatz +Nachträge	mehr+ weniger-
Globalber. Vorjahr		neue HH-Reste aus üpl.	Anordnungen auf HH-Reste	Neue HH-Reste	Globalber. lfd. Jahr	Rech.-Erg.		Soll-übertrag	üpl.-/apl.
<b>88015</b>	<b>Betrieb gewerblicher Art</b>								
	<b>- Verpachtung Cafe Petersberg -</b>								
<b>88015.64130</b>	<b>Körperschaftssteuer</b>								
							<b>Haushaltsvermerk: 1</b>	<b>Verf.-Ber.: 23</b>	
0,00	0,00	0,00	0,00	0,00	1.493,28	1.493,28	0,00	2.500,00	-899,26
0,00		0,00	0,00	0,00	0,00	1.493,28		-107,46	0,00
<b>88015.64190</b>	<b>Nachzahlung Steuern-Vorjahre</b>								
							<b>Haushaltsvermerk: 1</b>	<b>Verf.-Ber.: 20</b>	
0,00	0,00	0,00	0,00	0,00	388,99	388,99	0,00	0,00	0,00
0,00		0,00	0,00	0,00	0,00	388,99		388,99	0,00
<b>88015.64300</b>	<b>Umsatzsteuer/Vorsteuer</b>								
								<b>Verf.-Ber.: 23</b>	
0,00	0,00	0,00	0,00	0,00	4.409,99	4.409,99	0,00	1.710,00	2.699,99
0,00		0,00	0,00	0,00	0,00	4.409,99		0,00	4.500,00
<b>88015.64320</b>	<b>Umsatzsteuer/Traglast</b>								
							<b>Haushaltsvermerk: 1</b>	<b>Verf.-Ber.: 20</b>	
0,00	0,00	0,00	0,00	0,00	4.145,88	4.145,88	0,00	4.800,00	-654,12
0,00		0,00	0,00	0,00	0,00	4.145,88		0,00	0,00
<b>88015.68000</b>	<b>Kalkulatorische Abschreibungen</b>								
							<b>Haushaltsvermerk: 1</b>	<b>Verf.-Ber.: 20</b>	
0,00	0,00	0,00	0,00	0,00	1.293,21	1.293,21	0,00	1.500,00	-206,79
0,00		0,00	0,00	0,00	0,00	1.293,21		0,00	0,00
<b>88015.68500</b>	<b>Verzinsung Anlagekapital</b>								
							<b>Haushaltsvermerk: 1</b>	<b>Verf.-Ber.: 20</b>	
0,00	0,00	0,00	0,00	0,00	1.605,24	1.605,24	0,00	2.000,00	-394,76
0,00		0,00	0,00	0,00	0,00	1.605,24		0,00	0,00
<b>Zwischensumme</b>	<b>Ausgabe:</b>								
<b>0,00</b>	<b>0,00</b>	<b>0,00</b>	<b>0,00</b>	<b>0,00</b>	<b>41.380,94</b>	<b>41.380,94</b>	<b>0,00</b>	<b>23.660,00</b>	<b>545,06</b>
<b>0,00</b>		<b>0,00</b>	<b>0,00</b>	<b>0,00</b>	<b>0,00</b>	<b>41.380,94</b>		<b>17.175,88</b>	<b>4.500,00</b>
<b>Summe UA</b>	<b>Einnahme:</b>								
<b>0,00</b>	<b>0,00</b>	<b>0,00</b>	<b>0,00</b>	<b>0,00</b>	<b>30.254,99</b>	<b>30.254,99</b>	<b>0,00</b>	<b>28.110,00</b>	<b>2.144,99</b>
<b>0,00</b>		<b>0,00</b>	<b>0,00</b>	<b>0,00</b>	<b>0,00</b>	<b>30.254,99</b>		<b>0,00</b>	<b>4.554,86</b>
<b>Summe UA</b>	<b>Ausgabe:</b>								
<b>0,00</b>	<b>0,00</b>	<b>0,00</b>	<b>0,00</b>	<b>0,00</b>	<b>41.380,94</b>	<b>41.380,94</b>	<b>0,00</b>	<b>23.660,00</b>	<b>545,06</b>
<b>0,00</b>		<b>0,00</b>	<b>0,00</b>	<b>0,00</b>	<b>0,00</b>	<b>41.380,94</b>		<b>17.175,88</b>	<b>4.500,00</b>
<b>Summe UA</b>	<b>Differenz:</b>								
<b>0,00</b>	<b>0,00</b>	<b>0,00</b>	<b>0,00</b>	<b>0,00</b>	<b>-11.125,95</b>	<b>-11.125,95</b>	<b>0,00</b>	<b>4.450,00</b>	<b>1.599,93</b>
<b>0,00</b>		<b>0,00</b>	<b>0,00</b>	<b>0,00</b>	<b>0,00</b>	<b>-11.125,95</b>		<b>-17.175,88</b>	<b>54,86</b>

# Jahresrechnung Verwaltungshaushalt 2014 (in EUR)

Kassenreste	Abgänge auf Kassenreste	HH-Reste	Abgänge auf HH-Reste	HH-Reste Übernahme	Anordnungs-soll	Ist	Neue Kassenreste	HH-Ansatz +Nachträge	mehr+weniger-
Globalber. Vorjahr		neue HH-Reste aus üpl.	Anordnungen auf HH-Reste	Neue HH-Reste	Globalber. lfd. Jahr	Rech.-Erg.		Soll-übertrag	üpl./apl.
<b>88016</b>	<b>Betrieb gewerblicher Art</b>								
	<b>- Verpachtung Pavillion Leipziger Straße -</b>								
<b>88016.14010</b>	<b>Einnahmen aus Mieten und Pachten (langfristige Mietverträge)</b>								
							<b>Haushaltsvermerk: PK</b>	<b>Verf.-Ber.: 23</b>	
0,00	0,00	0,00	0,00	0,00	2.040,00	2.040,00	0,00	3.150,00	-1.110,00
0,00		0,00	0,00	0,00	0,00	2.040,00		0,00	0,00
<b>88016.15090</b>	<b>Einnahmen aus Rückerstattung Steuern-Vorjahre</b>								
								<b>Verf.-Ber.: 23</b>	
0,00	0,00	0,00	0,00	0,00	846,51	846,51	0,00	0,00	846,51
0,00		0,00	0,00	0,00	0,00	846,51		0,00	0,00
<b>88016.15900</b>	<b>Umsatzsteuer</b>								
							<b>Haushaltsvermerk: PK</b>	<b>Verf.-Ber.: 23</b>	
3,00	0,00	0,00	0,00	0,00	387,60	387,60	3,00	600,00	-212,40
0,00		0,00	0,00	0,00	0,00	387,60		0,00	0,00
<b>88016.15910</b>	<b>Erstattung Umsatzsteuer</b>								
								<b>Verf.-Ber.: 20</b>	
0,00	0,00	0,00	0,00	0,00	111,98	111,98	0,00	700,00	-588,02
0,00		0,00	0,00	0,00	0,00	111,98		0,00	0,00
<b>Zwischensumme</b>	<b>Einnahme:</b>								
<b>3,00</b>	<b>0,00</b>	<b>0,00</b>	<b>0,00</b>	<b>0,00</b>	<b>3.386,09</b>	<b>3.386,09</b>	<b>3,00</b>	<b>4.450,00</b>	<b>-1.063,91</b>
<b>0,00</b>		<b>0,00</b>	<b>0,00</b>	<b>0,00</b>	<b>0,00</b>	<b>3.386,09</b>		<b>0,00</b>	<b>0,00</b>
<b>88016.50010</b>	<b>Gebäudeunterhaltung</b>								
							<b>Haushaltsvermerk: SN 2</b>	<b>Verf.-Ber.: 23</b>	
0,00	0,00	0,00	0,00	0,00	1.089,38	1.089,38	0,00	1.000,00	0,00
0,00		0,00	0,00	0,00	0,00	1.089,38		89,38	0,00
<b>88016.54010</b>	<b>Wasser</b>								
							<b>Haushaltsvermerk: SN 3</b>	<b>Verf.-Ber.: 23</b>	
0,00	0,00	0,00	0,00	0,00	197,51	197,51	0,00	300,00	-102,49
0,00		0,00	0,00	0,00	0,00	197,51		0,00	0,00
<b>88016.54020</b>	<b>Gas</b>								
							<b>Haushaltsvermerk: SN 3</b>	<b>Verf.-Ber.: 23</b>	
0,00	0,00	0,00	0,00	0,00	1.215,41	1.215,41	0,00	900,00	0,00
0,00		0,00	0,00	0,00	0,00	1.215,41		315,41	0,00
<b>88016.54030</b>	<b>Elektroenergie</b>								
							<b>Haushaltsvermerk: SN 3</b>	<b>Verf.-Ber.: 23</b>	
0,00	0,00	0,00	0,00	0,00	741,30	741,30	0,00	800,00	-58,70
0,00		0,00	0,00	0,00	0,00	741,30		0,00	0,00
<b>88016.54070</b>	<b>Abwasser</b>								
							<b>Haushaltsvermerk: SN 3</b>	<b>Verf.-Ber.: 23</b>	
0,00	0,00	0,00	0,00	0,00	94,65	94,65	0,00	250,00	-155,35
0,00		0,00	0,00	0,00	0,00	94,65		0,00	0,00
<b>88016.54250</b>	<b>sonstige Abgaben</b>								
							<b>Haushaltsvermerk: 1</b>	<b>Verf.-Ber.: 23</b>	
0,00	0,00	0,00	0,00	0,00	178,55	178,55	0,00	300,00	0,00
0,00		0,00	0,00	0,00	0,00	178,55		-121,45	0,00

# Jahresrechnung Verwaltungshaushalt 2014 (in EUR)

Kassenreste	Abgänge auf Kassenreste	HH-Reste	Abgänge auf HH-Reste	HH-Reste Übernahme	Anordnungs-soll	Ist	Neue Kassenreste	HH-Ansatz +Nachträge	mehr+weniger-
Globalber. Vorjahr		neue HH-Reste aus üpl.	Anordnungen auf HH-Reste	Neue HH-Reste	Globalber. lfd. Jahr	Rech.-Erg.		Soll-übertrag	üpl.-/apl.
<b>88016</b>	<b>Betrieb gewerblicher Art</b>								
	<b>- Verpachtung Pavillion Leipziger Straße -</b>								
<b>88016.64120</b>	<b>Gewerbsteuer</b>								
							Haushaltsvermerk: 1	Verf.-Ber.: 23	
0,00	0,00	0,00	0,00	0,00	38,90	38,90	0,00	200,00	-161,10
0,00		0,00	0,00	0,00	0,00	38,90		0,00	0,00
<b>88016.64130</b>	<b>Körperschaftssteuer</b>								
							Haushaltsvermerk: 1	Verf.-Ber.: 23	
0,00	0,00	0,00	0,00	0,00	0,00	0,00	0,00	200,00	-200,00
0,00		0,00	0,00	0,00	0,00	0,00		0,00	0,00
<b>88016.64300</b>	<b>Umsatzsteuer/Vorsteuer</b>								
								Verf.-Ber.: 23	
0,00	0,00	0,00	0,00	0,00	612,27	612,27	0,00	700,00	-87,73
0,00		0,00	0,00	0,00	0,00	612,27		0,00	0,00
<b>88016.64320</b>	<b>Umsatzsteuer/Traglast</b>								
							Haushaltsvermerk: 1	Verf.-Ber.: 20	
0,00	0,00	0,00	0,00	0,00	387,60	387,60	0,00	600,00	-212,40
0,00		0,00	0,00	0,00	0,00	387,60		0,00	0,00
<b>88016.68500</b>	<b>Verzinsung Anlagekapital</b>								
							Haushaltsvermerk: 1	Verf.-Ber.: 20	
0,00	0,00	0,00	0,00	0,00	6.832,73	6.832,73	0,00	10.000,00	-3.167,27
0,00		0,00	0,00	0,00	0,00	6.832,73		0,00	0,00
<b>Zwischensumme</b>	<b>Ausgabe:</b>								
0,00	0,00	0,00	0,00	0,00	11.388,30	11.388,30	0,00	15.250,00	-4.145,04
0,00		0,00	0,00	0,00	0,00	11.388,30		283,34	0,00
<b>Summe UA</b>	<b>Einnahme:</b>								
3,00	0,00	0,00	0,00	0,00	3.386,09	3.386,09	3,00	4.450,00	-1.063,91
0,00		0,00	0,00	0,00	0,00	3.386,09		0,00	0,00
<b>Summe UA</b>	<b>Ausgabe:</b>								
0,00	0,00	0,00	0,00	0,00	11.388,30	11.388,30	0,00	15.250,00	-4.145,04
0,00		0,00	0,00	0,00	0,00	11.388,30		283,34	0,00
<b>Summe UA</b>	<b>Differenz:</b>								
3,00	0,00	0,00	0,00	0,00	-8.002,21	-8.002,21	3,00	-10.800,00	3.081,13
0,00		0,00	0,00	0,00	0,00	-8.002,21		-283,34	0,00

# Jahresrechnung Verwaltungshaushalt 2014 (in EUR)

Kassenreste	Abgänge auf Kassenreste	HH-Reste	Abgänge auf HH-Reste	HH-Reste Übernahme	Anordnungs-soll	Ist	Neue Kassenreste	HH-Ansatz +Nachträge	mehr+ weniger-
Globalber. Vorjahr		neue HH-Reste aus üpl.	Anordnungen auf HH-Reste	Neue HH-Reste	Globalber. lfd. Jahr	Rech.-Erg.		Soll-übertrag	üpl./apl.
<b>88017</b>	<b>Betrieb gewerblicher Art - Tiefgarage Kaffeetrichter -</b>								
<b>88017.11010</b>	<b>Einnahmen aus Parkgebühren</b>								
	0,00	0,00	0,00	0,00	1.823,45	1.823,45	0,00	3.000,00	-1.176,55
	0,00	0,00	0,00	0,00	0,00	1.823,45	0,00	0,00	0,00
<b>88017.14010</b>	<b>Einnahmen aus Mieten und Pachten (langfristige Mietverträge)</b>								
	0,00	0,00	0,00	0,00	16.844,36	16.809,07	35,29	14.000,00	2.844,36
	0,00	0,00	0,00	0,00	0,00	16.844,36	0,00	0,00	0,00
<b>88017.15900</b>	<b>Umsatzsteuer</b>								
	0,00	0,00	0,00	0,00	3.548,63	3.541,92	6,71	3.300,00	248,63
	0,00	0,00	0,00	0,00	0,00	3.548,63	0,00	0,00	0,00
<b>88017.15910</b>	<b>Erstattung Umsatzsteuer</b>								
	0,00	0,00	0,00	0,00	0,00	0,00	0,00	150,00	-150,00
	0,00	0,00	0,00	0,00	0,00	0,00	0,00	0,00	0,00
<b>Zwischensumme</b>	<b>Einnahme:</b>				<b>22.216,44</b>	<b>22.174,44</b>	<b>42,00</b>	<b>20.450,00</b>	<b>1.766,44</b>
	<b>0,00</b>	<b>0,00</b>	<b>0,00</b>	<b>0,00</b>	<b>0,00</b>	<b>22.216,44</b>	<b>0,00</b>	<b>0,00</b>	<b>0,00</b>
<b>88017.50010</b>	<b>Gebäudeunterhaltung</b>								
	0,00	0,00	0,00	0,00	0,00	0,00	0,00	600,00	-600,00
	0,00	0,00	0,00	0,00	0,00	0,00	0,00	0,00	0,00
<b>88017.53000</b>	<b>Mieten und Pachten</b>								
	0,00	0,00	0,00	0,00	40.320,00	40.320,00	0,00	40.320,00	0,00
	0,00	0,00	0,00	0,00	0,00	40.320,00	0,00	0,00	0,00
<b>88017.64190</b>	<b>Nachzahlung Steuern-Vorjahre</b>								
	0,00	0,00	0,00	0,00	2.709,51	2.709,51	0,00	0,00	0,00
	0,00	0,00	0,00	0,00	0,00	2.709,51	0,00	2.709,51	0,00
<b>88017.64300</b>	<b>Umsatzsteuer/Vorsteuer</b>								
	0,00	0,00	0,00	0,00	0,00	0,00	0,00	150,00	-150,00
	0,00	0,00	0,00	0,00	0,00	0,00	0,00	0,00	0,00
<b>88017.64320</b>	<b>Umsatzsteuer/Traglast</b>								
	0,00	0,00	0,00	0,00	0,00	0,00	0,00	3.300,00	-3.300,00
	0,00	0,00	0,00	0,00	0,00	0,00	0,00	0,00	0,00
<b>88017.68000</b>	<b>Kalkulatorische Abschreibungen</b>								
	0,00	0,00	0,00	0,00	1.948,37	1.948,37	0,00	2.000,00	-51,63
	0,00	0,00	0,00	0,00	0,00	1.948,37	0,00	0,00	0,00



# Jahresrechnung Verwaltungshaushalt 2014 (in EUR)

Kassenreste	Abgänge auf Kassenreste	HH-Reste	Abgänge auf HH-Reste	HH-Reste Übernahme	Anordnungs-soll	Ist	Neue Kassenreste	HH-Ansatz +Nachträge	mehr+ weniger-	
Globalber. Vorjahr		neue HH-Reste aus üpl.	Anordnungen auf HH-Reste	Neue HH-Reste	Globalber. lfd. Jahr	Rech.-Erg.		Soll-übertrag	üpl.-/apl.	
88017	Betrieb gewerblicher Art - Tiefgarage Kaffeetrichter -									
88017.68500	Verzinsung Anlagekapital									
	0,00	0,00	0,00	0,00	584,51	584,51	0,00	1.000,00	-415,49	
	0,00	0,00	0,00	0,00	0,00	584,51		0,00	0,00	
							Haushaltsvermerk: 1	Verf.-Ber.: 20		
<b>Zwischensumme</b>	<b>Ausgabe:</b>									
	0,00	0,00	0,00	0,00	45.562,39	45.562,39	0,00	47.370,00	-4.517,12	
	0,00	0,00	0,00	0,00	0,00	45.562,39		2.709,51	0,00	
<b>Summe UA</b>	<b>Einnahme:</b>									
	0,00	0,00	0,00	0,00	22.216,44	22.174,44	42,00	20.450,00	1.766,44	
	0,00	0,00	0,00	0,00	0,00	22.216,44		0,00	0,00	
<b>Summe UA</b>	<b>Ausgabe:</b>									
	0,00	0,00	0,00	0,00	45.562,39	45.562,39	0,00	47.370,00	-4.517,12	
	0,00	0,00	0,00	0,00	0,00	45.562,39		2.709,51	0,00	
<b>Summe UA</b>	<b>Differenz:</b>									
	0,00	0,00	0,00	0,00	-23.345,95	-23.387,95	42,00	-26.920,00	6.283,56	
	0,00	0,00	0,00	0,00	0,00	-23.345,95		-2.709,51	0,00	

# Jahresrechnung Verwaltungshaushalt 2014 (in EUR)

Kassenreste	Abgänge auf Kassenreste	HH-Reste	Abgänge auf HH-Reste	HH-Reste Übernahme	Anordnungs-soll	Ist	Neue Kassenreste	HH-Ansatz +Nachträge	mehr+ weniger-
Globalber. Vorjahr		neue HH-Reste aus üpl.	Anordnungen auf HH-Reste	Neue HH-Reste	Globalber. lfd. Jahr	Rech.-Erg.		Soll-übertrag	üpl./apl.
<b>88020</b>	<b>Gästehaus</b>								
<b>88020.11010</b>	<b>Einnahmen aus Benutzungsgebühren</b>						<b>Haushaltsvermerk: PK</b>	<b>Verf.-Ber.: 11</b>	
104,00	0,00	0,00	0,00	0,00	6.354,00	6.458,00	0,00	7.500,00	-1.146,00
0,00		0,00	0,00	0,00	0,00	6.354,00		0,00	0,00
<b>88020.13030</b>	<b>Einnahmen aus Verpflegung</b>						<b>Haushaltsvermerk: PK</b>	<b>Verf.-Ber.: 11</b>	
342,40	0,00	0,00	0,00	0,00	18.997,01	19.339,41	0,00	21.000,00	-2.002,99
0,00		0,00	0,00	0,00	0,00	18.997,01		0,00	0,00
<b>88020.15010</b>	<b>Einn. aus Ersatz von Fernsprechgebühren</b>							<b>Verf.-Ber.: 11</b>	
0,00	0,00	0,00	0,00	0,00	0,00	0,00	0,00	200,00	-200,00
0,00		0,00	0,00	0,00	0,00	0,00		0,00	0,00
<b>Zwischensumme</b>	<b>Einnahme:</b>								
<b>446,40</b>	<b>0,00</b>	<b>0,00</b>	<b>0,00</b>	<b>0,00</b>	<b>25.351,01</b>	<b>25.797,41</b>	<b>0,00</b>	<b>28.700,00</b>	<b>-3.348,99</b>
<b>0,00</b>		<b>0,00</b>	<b>0,00</b>	<b>0,00</b>	<b>0,00</b>	<b>25.351,01</b>		<b>0,00</b>	<b>0,00</b>
<b>88020.41400</b>	<b>Dienstbezüge für Beschäftigte</b>						<b>Haushaltsvermerk: SN 1</b>	<b>Verf.-Ber.: 11</b>	
0,00	0,00	0,00	0,00	0,00	89.536,38	89.536,38	0,00	86.052,00	0,00
0,00		0,00	0,00	0,00	0,00	89.536,38		3.484,38	0,00
<b>88020.43400</b>	<b>Beiträge zu Versorgungskassen für Beschäftigte</b>						<b>Haushaltsvermerk: SN 1</b>	<b>Verf.-Ber.: 11</b>	
0,00	0,00	0,00	0,00	0,00	2.983,35	2.983,35	0,00	2.862,00	0,00
0,00		0,00	0,00	0,00	0,00	2.983,35		121,35	0,00
<b>88020.44400</b>	<b>Beiträge zur gesetzl. Sozialversicherung für Beschäftigte</b>						<b>Haushaltsvermerk: SN 1</b>	<b>Verf.-Ber.: 11</b>	
0,00	0,00	0,00	0,00	0,00	17.304,71	17.304,71	0,00	15.654,00	0,00
0,00		0,00	0,00	0,00	0,00	17.304,71		1.650,71	0,00
<b>88020.52020</b>	<b>Anschaffung unter 60 EUR und Unterhaltung von Büro- und Einrichtungsgegenständen</b>						<b>Haushaltsvermerk: 1</b>	<b>Verf.-Ber.: 11</b>	
0,00	0,00	0,00	0,00	0,00	0,00	0,00	0,00	100,00	0,00
0,00		0,00	0,00	0,00	0,00	0,00		-100,00	0,00
<b>88020.52150</b>	<b>Anschaffung unter 60 EUR und Unterhaltung von Maschinen und Geräten</b>						<b>Haushaltsvermerk: 1</b>	<b>Verf.-Ber.: 11</b>	
0,00	0,00	0,00	0,00	0,00	0,00	0,00	0,00	260,00	0,00
0,00		0,00	0,00	0,00	0,00	0,00		-260,00	0,00
<b>88020.52300</b>	<b>Haushaltswäsche, Haushaltswaren</b>						<b>Haushaltsvermerk: 1</b>	<b>Verf.-Ber.: 11</b>	
0,00	0,00	0,00	0,00	0,00	122,49	122,49	0,00	1.000,00	-828,62
0,00		0,00	0,00	0,00	0,00	122,49		-48,89	0,00
<b>88020.53011</b>	<b>Leasing Fahrzeuge</b>						<b>Haushaltsvermerk: 1</b>	<b>Verf.-Ber.: 67</b>	
0,00	0,00	0,00	0,00	0,00	2.042,04	2.042,04	0,00	2.800,00	-757,96
0,00		0,00	0,00	0,00	0,00	2.042,04		0,00	0,00

# Jahresrechnung Verwaltungshaushalt 2014 (in EUR)

Kassenreste	Abgänge auf Kassenreste	HH-Reste	Abgänge auf HH-Reste	HH-Reste Übernahme	Anordnungs-soll	Ist	Neue Kassenreste	HH-Ansatz +Nachträge	mehr+ weniger-
Globalber. Vorjahr		neue HH-Reste aus üpl.	Anordnungen auf HH-Reste	Neue HH-Reste	Globalber. lfd. Jahr	Rech.-Erg.		Soll-übertrag	üpl./apl.
<b>88020</b>	<b>Gästehaus</b>								
<b>88020.54100</b>	<b>Glas- und Gebäudereinigung</b>						<b>Haushaltsvermerk: 1</b>	<b>Verf.-Ber.: 23</b>	
0,00	0,00	0,00	0,00	0,00	198,06	198,06	0,00	750,00	-406,97
0,00		0,00	0,00	0,00	0,00	198,06		-144,97	0,00
<b>88020.54150</b>	<b>Sonstige Reinigungskosten</b>						<b>Haushaltsvermerk: 1</b>	<b>Verf.-Ber.: 11</b>	
0,00	0,00	0,00	0,00	0,00	518,01	518,01	0,00	940,00	-421,99
0,00		0,00	0,00	0,00	0,00	518,01		0,00	0,00
<b>88020.55000</b>	<b>Haltung von Fahrzeugen</b>						<b>Haushaltsvermerk: 1</b>	<b>Verf.-Ber.: 67</b>	
0,00	0,00	0,00	0,00	0,00	862,36	862,36	0,00	1.000,00	-137,64
0,00		0,00	0,00	0,00	0,00	862,36		0,00	0,00
<b>88020.55010</b>	<b>Kfz-Steuern</b>						<b>Haushaltsvermerk: 1</b>	<b>Verf.-Ber.: 67</b>	
0,00	0,00	0,00	0,00	0,00	120,00	120,00	0,00	200,00	-80,00
0,00		0,00	0,00	0,00	0,00	120,00		0,00	0,00
<b>88020.56010</b>	<b>Dienst- und Schutzkleidung</b>						<b>Haushaltsvermerk: 1</b>	<b>Verf.-Ber.: 11</b>	
0,00	0,00	0,00	0,00	0,00	361,90	361,90	0,00	100,00	0,00
0,00		0,00	0,00	0,00	0,00	361,90		261,90	0,00
<b>88020.57010</b>	<b>Kauf von Lebensmitteln</b>						<b>Haushaltsvermerk: 1</b>	<b>Verf.-Ber.: 11</b>	
0,00	0,00	0,00	0,00	0,00	17.124,19	17.124,19	0,00	19.100,00	-1.975,81
0,00		0,00	0,00	0,00	0,00	17.124,19		0,00	0,00
<b>88020.57500</b>	<b>Verbrauchsmaterial</b>						<b>Haushaltsvermerk: 1</b>	<b>Verf.-Ber.: 11</b>	
0,00	0,00	0,00	0,00	0,00	486,99	486,99	0,00	340,00	0,00
0,00		0,00	0,00	0,00	0,00	486,99		146,99	0,00
<b>88020.65100</b>	<b>Amtsspezifische Fachliteratur und Medien</b>							<b>Verf.-Ber.: 11</b>	
0,00	0,00	0,00	0,00	0,00	260,00	260,00	0,00	260,00	0,00
0,00		0,00	0,00	0,00	0,00	260,00		0,00	0,00
<b>88020.65220</b>	<b>Rundfunk- und Fernsehgebühren</b>						<b>Haushaltsvermerk: 1</b>	<b>Verf.-Ber.: 11</b>	
0,00	0,00	0,00	0,00	0,00	71,88	71,88	0,00	100,00	-28,12
0,00		0,00	0,00	0,00	0,00	71,88		0,00	0,00
<b>88020.65230</b>	<b>Fernsprechgebühren</b>						<b>Haushaltsvermerk: 1</b>	<b>Verf.-Ber.: 11</b>	
0,00	0,00	0,00	0,00	0,00	1.628,36	1.628,36	0,00	2.500,00	-871,64
0,00		0,00	0,00	0,00	0,00	1.628,36		0,00	0,00
<b>Zwischensumme</b>	<b>Ausgabe:</b>								
<b>0,00</b>	<b>0,00</b>	<b>0,00</b>	<b>0,00</b>	<b>0,00</b>	<b>133.620,72</b>	<b>133.620,72</b>	<b>0,00</b>	<b>134.018,00</b>	<b>-5.508,75</b>
<b>0,00</b>		<b>0,00</b>	<b>0,00</b>	<b>0,00</b>	<b>0,00</b>	<b>133.620,72</b>		<b>5.111,47</b>	<b>0,00</b>

# Jahresrechnung Verwaltungshaushalt 2014 (in EUR)

Kassenreste	Abgänge auf Kassenreste	HH-Reste	Abgänge auf HH-Reste	HH-Reste Übernahme	Anordnungs-soll	Ist	Neue Kassenreste	HH-Ansatz +Nachträge	mehr+ weniger-	
Globalber. Vorjahr		neue HH-Reste aus üpl.	Anordnungen auf HH-Reste	Neue HH-Reste	Globalber. lfd. Jahr	Rech.-Erg.		Soll-übertrag	üpl.-/apl.	
88020	Gästehaus									
Summe UA	Einnahme:									
	446,40	0,00	0,00	0,00	0,00	25.351,01	25.797,41	0,00	28.700,00	-3.348,99
	0,00		0,00	0,00	0,00	0,00	25.351,01		0,00	0,00
Summe UA	Ausgabe:									
	0,00	0,00	0,00	0,00	0,00	133.620,72	133.620,72	0,00	134.018,00	-5.508,75
	0,00		0,00	0,00	0,00	0,00	133.620,72		5.111,47	0,00
Summe UA	Differenz:									
	446,40	0,00	0,00	0,00	0,00	-108.269,71	-107.823,31	0,00	-105.318,00	2.159,76
	0,00		0,00	0,00	0,00	0,00	-108.269,71		-5.111,47	0,00

# Jahresrechnung Verwaltungshaushalt 2014 (in EUR)

Kassenreste	Abgänge auf Kassenreste	HH-Reste	Abgänge auf HH-Reste	HH-Reste Übernahme	Anordnungs-soll	Ist	Neue Kassenreste	HH-Ansatz +Nachträge	mehr+weniger-	
Globalber. Vorjahr		neue HH-Reste aus üpl.	Anordnungen auf HH-Reste	Neue HH-Reste	Globalber. lfd. Jahr	Rech.-Erg.		Soll-übertrag	üpl./apl.	
<b>88030</b>	<b>Verwaltungsgebäude</b>									
<b>88030.14010</b>	<b>Einnahmen aus Mieten und Pachten (langfristige Mietverträge)</b>						<b>Haushaltsvermerk: PK</b>	<b>Verf.-Ber.: 23</b>		
2.130,28	1.304,42	0,00	0,00	0,00	695.962,53	693.914,29	2.874,10	670.000,00	25.962,53	
0,00		0,00	0,00	0,00	0,00	694.658,11		0,00	0,00	
<b>88030.14020</b>	<b>Einnahmen aus Mieten und Pachten</b>						<b>Haushaltsvermerk: PK</b>	<b>Verf.-Ber.: 23</b>		
0,00	0,00	0,00	0,00	0,00	42.528,00	42.528,00	0,00	50.510,00	-7.982,00	
0,00		0,00	0,00	0,00	0,00	42.528,00		0,00	0,00	
<b>88030.15030</b>	<b>Energie-Rückzahlung aus Vorjahren</b>						<b>Haushaltsvermerk: 3 PK</b>	<b>Verf.-Ber.: 23</b>		
0,00	0,00	0,00	0,00	0,00	33.069,21	33.069,21	0,00	0,00	33.069,21	
0,00		0,00	0,00	0,00	0,00	33.069,21		0,00	33.069,21	
<b>Zwischensumme</b>	<b>Einnahme:</b>									
<b>2.130,28</b>	<b>1.304,42</b>	<b>0,00</b>	<b>0,00</b>	<b>0,00</b>	<b>771.559,74</b>	<b>769.511,50</b>	<b>2.874,10</b>	<b>720.510,00</b>	<b>51.049,74</b>	
<b>0,00</b>		<b>0,00</b>	<b>0,00</b>	<b>0,00</b>	<b>0,00</b>	<b>770.255,32</b>		<b>0,00</b>	<b>33.069,21</b>	
<b>88030.50010</b>	<b>Gebäudeunterhaltung</b>						<b>Haushaltsvermerk: SN 2</b>	<b>Verf.-Ber.: 23</b>		
0,00	0,00	0,00	0,00	0,00	521.641,10	521.641,10	0,00	465.000,00	0,00	
0,00		0,00	0,00	0,00	0,00	521.641,10		56.641,10	0,00	
<b>88030.50500</b>	<b>Unterhaltung der Alarm-, Feuermelde- und Uhrenanlagen</b>						<b>Haushaltsvermerk: 1</b>	<b>Verf.-Ber.: 23</b>		
0,00	0,00	0,00	0,00	0,00	47.934,40	47.934,40	0,00	56.000,00	-8.065,60	
0,00		0,00	0,00	0,00	0,00	47.934,40		0,00	0,00	
<b>88030.52021</b>	<b>Anschaffung ab 60 bis 410 EUR von geringwertigen Büro- und Einrichtungsgegenständen</b>							<b>Verf.-Ber.: 23</b>		
0,00	0,00	0,00	0,00	0,00	17.960,86	17.960,86	0,00	20.000,00	-2.039,14	
0,00		0,00	0,00	0,00	0,00	17.960,86		0,00	0,00	
<b>88030.52130</b>	<b>Anschaffung und Unterhaltung von Spezialtechnik</b>							<b>Verf.-Ber.: 23</b>		
0,00	0,00	0,00	0,00	0,00	29.385,00	29.385,00	0,00	42.000,00	-12.615,00	
0,00		0,00	0,00	0,00	0,00	29.385,00		0,00	0,00	
<b>88030.53000</b>	<b>Mieten und Pachten</b>						<b>Haushaltsvermerk: 1</b>	<b>Verf.-Ber.: 23</b>		
0,00	0,00	0,00	0,00	0,00	1.249,85	1.249,85	0,00	0,00	0,00	
0,00		0,00	0,00	0,00	0,00	1.249,85		1.249,85	0,00	
<b>88030.54010</b>	<b>Wasser</b>						<b>Haushaltsvermerk: SN 3</b>	<b>Verf.-Ber.: 23</b>		
0,00	0,00	0,00	0,00	0,00	56.305,83	56.305,83	0,00	65.250,00	-8.944,17	
0,00		0,00	0,00	0,00	0,00	56.305,83		0,00	0,00	
<b>88030.54020</b>	<b>Gas</b>						<b>Haushaltsvermerk: SN 3</b>	<b>Verf.-Ber.: 23</b>		
0,00	0,00	0,00	0,00	0,00	132.607,60	132.607,60	0,00	187.600,00	-54.992,40	
0,00		0,00	0,00	0,00	0,00	132.607,60		0,00	0,00	

# Jahresrechnung Verwaltungshaushalt 2014 (in EUR)

Kassenreste	Abgänge auf Kassenreste	HH-Reste	Abgänge auf HH-Reste	HH-Reste Übernahme	Anordnungs-soll	Ist	Neue Kassenreste	HH-Ansatz +Nachträge	mehr+ weniger-
Globalber. Vorjahr		neue HH-Reste aus üpl.	Anordnungen auf HH-Reste	Neue HH-Reste	Globalber. lfd. Jahr	Rech.-Erg.		Soll-übertrag	üpl.-/apl.
<b>88030</b>	<b>Verwaltungsgebäude</b>								
<b>88030.54030</b>	<b>Elektroenergie</b>						<b>Haushaltsvermerk: SN 3</b>	<b>Verf.-Ber.: 23</b>	
0,00	0,00	0,00	0,00	0,00	544.683,46	544.683,46	0,00	574.246,00	-180.000,00
0,00		0,00	0,00	0,00	0,00	544.683,46		150.437,46	-180.000,00
<b>88030.54050</b>	<b>Fernwärme</b>						<b>Haushaltsvermerk: SN 3</b>	<b>Verf.-Ber.: 23</b>	
0,00	0,00	0,00	0,00	0,00	379.772,02	379.772,02	0,00	496.200,00	-116.427,98
0,00		0,00	0,00	0,00	0,00	379.772,02		0,00	0,00
<b>88030.54060</b>	<b>Heizöl</b>						<b>Haushaltsvermerk: SN 3</b>	<b>Verf.-Ber.: 23</b>	
0,00	0,00	0,00	0,00	0,00	3.116,76	3.116,76	0,00	11.450,00	-8.333,24
0,00		0,00	0,00	0,00	0,00	3.116,76		0,00	0,00
<b>88030.54070</b>	<b>Abwasser</b>						<b>Haushaltsvermerk: SN 3</b>	<b>Verf.-Ber.: 23</b>	
0,00	0,00	0,00	0,00	0,00	101.834,49	101.834,49	0,00	108.500,00	-6.665,51
0,00		0,00	0,00	0,00	0,00	101.834,49		0,00	0,00
<b>88030.54100</b>	<b>Glas- und Gebäudereinigung</b>						<b>Haushaltsvermerk: 1</b>	<b>Verf.-Ber.: 23</b>	
0,00	0,00	0,00	0,00	0,00	518.728,69	518.728,69	0,00	384.540,00	85.000,00
0,00		0,00	0,00	0,00	0,00	518.728,69		49.188,69	85.000,00
<b>88030.54250</b>	<b>Sonstige Abgaben</b>						<b>Haushaltsvermerk: 1</b>	<b>Verf.-Ber.: 23</b>	
0,00	0,00	0,00	0,00	0,00	115.847,88	115.847,88	0,00	135.550,00	-10.367,30
0,00		0,00	0,00	0,00	0,00	115.847,88		-9.334,82	0,00
<b>88030.54300</b>	<b>Bewachungskosten</b>						<b>Haushaltsvermerk: 1</b>	<b>Verf.-Ber.: 23</b>	
0,00	0,00	0,00	0,00	0,00	49.530,23	49.530,23	0,00	65.000,00	-15.469,77
0,00		0,00	0,00	0,00	0,00	49.530,23		0,00	0,00
<b>88030.54900</b>	<b>sonstige Bewirtschaftungskosten</b>							<b>Verf.-Ber.: 23</b>	
0,00	0,00	0,00	0,00	0,00	146.505,59	146.505,59	0,00	150.000,00	-3.494,41
0,00		0,00	0,00	0,00	0,00	146.505,59		0,00	0,00
<b>88030.64600</b>	<b>Versicherungen</b>						<b>Haushaltsvermerk: 1</b>	<b>Verf.-Ber.: 30</b>	
0,00	0,00	0,00	0,00	0,00	188.086,13	188.086,13	0,00	220.000,00	-3.814,03
0,00		0,00	0,00	0,00	0,00	188.086,13		-28.099,84	0,00
<b>Zwischensumme</b>	<b>Ausgabe:</b>								
<b>0,00</b>	<b>0,00</b>	<b>0,00</b>	<b>0,00</b>	<b>0,00</b>	<b>2.855.189,89</b>	<b>2.855.189,89</b>	<b>0,00</b>	<b>2.981.336,00</b>	<b>-346.228,55</b>
<b>0,00</b>		<b>0,00</b>	<b>0,00</b>	<b>0,00</b>	<b>0,00</b>	<b>2.855.189,89</b>		<b>220.082,44</b>	<b>-95.000,00</b>

# Jahresrechnung Verwaltungshaushalt 2014 (in EUR)

Kassenreste	Abgänge auf Kassenreste	HH-Reste	Abgänge auf HH-Reste	HH-Reste Übernahme	Anordnungs-soll	Ist	Neue Kassenreste	HH-Ansatz +Nachträge	mehr+ weniger-
Globalber. Vorjahr		neue HH-Reste aus üpl.	Anordnungen auf HH-Reste	Neue HH-Reste	Globalber. lfd. Jahr	Rech.-Erg.		Soll-übertrag	üpl.-/apl.
88030	Verwaltungsgebäude								
Summe UA	Einnahme:								
2.130,28	1.304,42	0,00	0,00	0,00	771.559,74	769.511,50	2.874,10	720.510,00	51.049,74
0,00		0,00	0,00	0,00	0,00	770.255,32		0,00	33.069,21
Summe UA	Ausgabe:								
0,00	0,00	0,00	0,00	0,00	2.855.189,89	2.855.189,89	0,00	2.981.336,00	-346.228,55
0,00		0,00	0,00	0,00	0,00	2.855.189,89		220.082,44	-95.000,00
Summe UA	Differenz:								
2.130,28	1.304,42	0,00	0,00	0,00	-2.083.630,15	-2.085.678,39	2.874,10	-2.260.826,00	397.278,29
0,00		0,00	0,00	0,00	0,00	-2.084.934,57		-220.082,44	128.069,21

# Jahresrechnung Verwaltungshaushalt 2014 (in EUR)

Kassenreste	Abgänge auf Kassenreste	HH-Reste	Abgänge auf HH-Reste	HH-Reste Übernahme	Anordnungs-soll	Ist	Neue Kassenreste	HH-Ansatz +Nachträge	mehr+ weniger-
Globalber. Vorjahr		neue HH-Reste aus üpl.	Anordnungen auf HH-Reste	Neue HH-Reste	Globalber. lfd. Jahr	Rech.-Erg.		Soll-übertrag	üpl.-/apl.
<b>89000</b>	<b>Nichtrechtsfähige Stiftung Krämerbrücke</b>								
<b>89000.14000</b>	<b>Einnahmen aus Mieten und Pachten</b>								
									<b>Verf.-Ber.: 60</b>
0,00	0,00	0,00	0,00	0,00	100.000,00	0,00	100.000,00	100.000,00	0,00
0,00		0,00	0,00	0,00	0,00	100.000,00		0,00	0,00
<b>89000.17850</b>	<b>Einnahmen aus Spenden</b>								
									<b>Verf.-Ber.: 20</b>
0,00	0,00	0,00	0,00	0,00	2.249,10	2.249,10	0,00	0,00	2.249,10
0,00		0,00	0,00	0,00	0,00	2.249,10		0,00	3.600,00
<b>89000.20700</b>	<b>Zinsen von privaten Unternehmen</b>								
									<b>Verf.-Ber.: 20</b>
0,00	0,00	0,00	0,00	0,00	338,67	338,67	0,00	2.600,00	-2.261,33
0,00		0,00	0,00	0,00	0,00	338,67		0,00	0,00
<b>Zwischensumme</b>	<b>Einnahme:</b>								
<b>0,00</b>	<b>0,00</b>	<b>0,00</b>	<b>0,00</b>	<b>0,00</b>	<b>102.587,77</b>	<b>2.587,77</b>	<b>100.000,00</b>	<b>102.600,00</b>	<b>-12,23</b>
<b>0,00</b>		<b>0,00</b>	<b>0,00</b>	<b>0,00</b>	<b>0,00</b>	<b>102.587,77</b>		<b>0,00</b>	<b>3.600,00</b>
<b>89000.65850</b>	<b>sonstige Geschäftsausgaben</b>								
									<b>Verf.-Ber.: 60</b>
0,00	0,00	0,00	0,00	0,00	827,75	827,75	0,00	850,00	-22,25
0,00		0,00	0,00	0,00	0,00	827,75		0,00	370,00
<b>89000.66300</b>	<b>Ausgaben aus Spenden</b>								
									<b>Verf.-Ber.: 60</b>
0,00	0,00	0,00	0,00	0,00	2.249,10	2.249,10	0,00	0,00	2.249,10
0,00		0,00	0,00	0,00	0,00	2.249,10		0,00	3.230,00
<b>89000.86510</b>	<b>Zuführung zum VMH Stiftung Krämerbrücke</b>								
									<b>Verf.-Ber.: 20</b>
0,00	0,00	0,00	0,00	0,00	99.510,92	99.510,92	0,00	101.750,00	-2.239,08
0,00		0,00	0,00	0,00	0,00	99.510,92		0,00	0,00
<b>Zwischensumme</b>	<b>Ausgabe:</b>								
<b>0,00</b>	<b>0,00</b>	<b>0,00</b>	<b>0,00</b>	<b>0,00</b>	<b>102.587,77</b>	<b>102.587,77</b>	<b>0,00</b>	<b>102.600,00</b>	<b>-12,23</b>
<b>0,00</b>		<b>0,00</b>	<b>0,00</b>	<b>0,00</b>	<b>0,00</b>	<b>102.587,77</b>		<b>0,00</b>	<b>3.600,00</b>
<b>Summe UA</b>	<b>Einnahme:</b>								
<b>0,00</b>	<b>0,00</b>	<b>0,00</b>	<b>0,00</b>	<b>0,00</b>	<b>102.587,77</b>	<b>2.587,77</b>	<b>100.000,00</b>	<b>102.600,00</b>	<b>-12,23</b>
<b>0,00</b>		<b>0,00</b>	<b>0,00</b>	<b>0,00</b>	<b>0,00</b>	<b>102.587,77</b>		<b>0,00</b>	<b>3.600,00</b>
<b>Summe UA</b>	<b>Ausgabe:</b>								
<b>0,00</b>	<b>0,00</b>	<b>0,00</b>	<b>0,00</b>	<b>0,00</b>	<b>102.587,77</b>	<b>102.587,77</b>	<b>0,00</b>	<b>102.600,00</b>	<b>-12,23</b>
<b>0,00</b>		<b>0,00</b>	<b>0,00</b>	<b>0,00</b>	<b>0,00</b>	<b>102.587,77</b>		<b>0,00</b>	<b>3.600,00</b>
<b>Summe UA</b>	<b>Differenz:</b>								
<b>0,00</b>	<b>0,00</b>	<b>0,00</b>	<b>0,00</b>	<b>0,00</b>	<b>0,00</b>	<b>-100.000,00</b>	<b>100.000,00</b>	<b>0,00</b>	<b>0,00</b>
<b>0,00</b>		<b>0,00</b>	<b>0,00</b>	<b>0,00</b>	<b>0,00</b>	<b>0,00</b>		<b>0,00</b>	<b>0,00</b>



# Jahresrechnung Verwaltungshaushalt 2014 (in EUR)

Kassenreste	Abgänge auf Kassenreste	HH-Reste	Abgänge auf HH-Reste	HH-Reste Übernahme	Anordnungs-soll	Ist	Neue Kassenreste	HH-Ansatz +Nachträge	mehr+ weniger-
Globalber. Vorjahr		neue HH-Reste aus üpl.	Anordnungen auf HH-Reste	Neue HH-Reste	Globalber. lfd. Jahr	Rech.-Erg.		Soll-übertrag	üpl.-/apl.
<b>90000</b>	<b>Steuern und Steuerbeteiligungsbeiträge</b>								
<b>90000.00000</b>	<b>Grundsteuer A</b>								
							<b>Haushaltsvermerk: PK</b>	<b>Verf.-Ber.: 2003</b>	
11.096,03	503,41	0,00	0,00	0,00	306.838,35	303.927,98	13.502,99	300.000,00	6.838,35
0,00		0,00	0,00	0,00	0,00	306.334,94		0,00	0,00
<b>90000.00100</b>	<b>Grundsteuer B</b>								
							<b>Haushaltsvermerk: PK</b>	<b>Verf.-Ber.: 2003</b>	
412.777,95	-743,70	0,00	0,00	0,00	26.407.750,46	26.443.726,37	377.545,74	26.030.000,00	377.750,46
50.000,00		0,00	0,00	0,00	0,00	26.408.494,16		0,00	300.000,00
<b>90000.00300</b>	<b>Gewerbsteuer</b>								
							<b>Haushaltsvermerk: PK</b>	<b>Verf.-Ber.: 2002</b>	
9.511.164,01	2.260.233,98	0,00	0,00	0,00	82.946.411,42	81.588.296,92	8.609.044,53	84.600.000,00	-1.653.588,58
2.500.000,00		0,00	0,00	0,00	800.000,00	80.686.177,44		0,00	0,00
<b>90000.01000</b>	<b>Gemeindeanteil an der Einkommensteuer</b>								
								<b>Verf.-Ber.: 20</b>	
0,00	0,00	0,00	0,00	0,00	52.648.688,30	52.648.688,30	0,00	52.821.700,00	-173.011,70
0,00		0,00	0,00	0,00	0,00	52.648.688,30		0,00	0,00
<b>90000.01200</b>	<b>Gemeindeanteil an der Umsatzsteuer</b>								
								<b>Verf.-Ber.: 20</b>	
0,00	0,00	0,00	0,00	0,00	13.335.433,77	13.335.433,77	0,00	13.594.250,00	-258.816,23
0,00		0,00	0,00	0,00	0,00	13.335.433,77		0,00	0,00
<b>90000.02100</b>	<b>Vergnügungssteuer</b>								
							<b>Haushaltsvermerk: PK</b>	<b>Verf.-Ber.: 2002</b>	
120.470,55	58.558,83	0,00	0,00	0,00	1.194.754,66	1.022.218,10	234.448,28	972.500,00	222.254,66
0,00		0,00	0,00	0,00	0,00	1.136.195,83		0,00	191.000,00
<b>90000.02200</b>	<b>Hundesteuer</b>								
							<b>Haushaltsvermerk: PK</b>	<b>Verf.-Ber.: 2002</b>	
140.686,53	32.425,69	0,00	0,00	0,00	1.004.348,52	980.630,00	131.979,36	1.020.000,00	-15.651,48
50.000,00		0,00	0,00	0,00	0,00	971.922,83		0,00	0,00
<b>90000.02700</b>	<b>Zweitwohnungssteuer</b>								
							<b>Haushaltsvermerk: PK</b>	<b>Verf.-Ber.: 2002</b>	
37.926,10	11.580,47	0,00	0,00	0,00	291.775,75	273.784,96	44.336,42	270.000,00	21.775,75
0,00		0,00	0,00	0,00	0,00	280.195,28		0,00	0,00
<b>90000.02900</b>	<b>Sonstige Steuern</b>								
								<b>Verf.-Ber.: 20</b>	
47.147,80	2.024,66	0,00	0,00	0,00	682.493,93	700.697,48	26.919,59	850.000,00	-167.506,07
0,00		0,00	0,00	0,00	0,00	680.469,27		0,00	0,00
<b>90000.03100</b>	<b>Abgaben von Spielbanken</b>								
								<b>Verf.-Ber.: 20</b>	
0,00	0,00	0,00	0,00	0,00	20.104,71	20.104,71	0,00	50.000,00	-29.895,29
0,00		0,00	0,00	0,00	0,00	20.104,71		0,00	0,00
<b>90000.26500</b>	<b>Vollverzinsung Gewerbesteuer</b>								
							<b>Haushaltsvermerk: 3 PK</b>	<b>Verf.-Ber.: 2002</b>	
1.599.700,89	512.012,53	0,00	0,00	0,00	1.166.328,48	1.075.057,44	1.178.959,40	3.200.000,00	-2.033.671,52
150.000,00		0,00	0,00	0,00	50.000,00	654.315,95		0,00	0,00

# Jahresrechnung Verwaltungshaushalt 2014 (in EUR)

Kassenreste	Abgänge auf Kassenreste	HH-Reste	Abgänge auf HH-Reste	HH-Reste Übernahme	Anordnungs-soll	Ist	Neue Kassenreste	HH-Ansatz +Nachträge	mehr+ weniger-
Globalber. Vorjahr		neue HH-Reste aus üpl.	Anordnungen auf HH-Reste	Neue HH-Reste	Globalber. lfd. Jahr	Rech.-Erg.		Soll-übertrag	üpl.-/apl.
<b>90000</b>	<b>Steuern und Steuerbeteiligungsbeiträge</b>								
<b>Zwischensumme</b>	<b>Einnahme:</b>								
11.880.969,86	2.876.595,87	0,00	0,00	0,00	180.004.928,35	178.392.566,03	10.616.736,31	183.708.450,00	-3.703.521,65
2.750.000,00		0,00	0,00	0,00	850.000,00	177.128.332,48		0,00	491.000,00
<b>90000.82230</b>	<b>Ausgleichszahlung Sömmerda</b>								
0,00	0,00	0,00	0,00	0,00	4.112,62	4.112,62	0,00	4.200,00	-87,38
0,00		0,00	0,00	0,00	0,00	4.112,62		0,00	0,00
<b>90000.84500</b>	<b>Verzinsung von Steuererstattungen</b>								
0,00	0,00	0,00	0,00	0,00	805.496,20	805.496,20	0,00	1.000.000,00	-194.503,80
0,00		0,00	0,00	0,00	0,00	805.496,20		0,00	-100.000,00
<b>Zwischensumme</b>	<b>Ausgabe:</b>								
0,00	0,00	0,00	0,00	0,00	809.608,82	809.608,82	0,00	1.004.200,00	-194.591,18
0,00		0,00	0,00	0,00	0,00	809.608,82		0,00	-100.000,00
<b>Summe UA</b>	<b>Einnahme:</b>								
11.880.969,86	2.876.595,87	0,00	0,00	0,00	180.004.928,35	178.392.566,03	10.616.736,31	183.708.450,00	-3.703.521,65
2.750.000,00		0,00	0,00	0,00	850.000,00	177.128.332,48		0,00	491.000,00
<b>Summe UA</b>	<b>Ausgabe:</b>								
0,00	0,00	0,00	0,00	0,00	809.608,82	809.608,82	0,00	1.004.200,00	-194.591,18
0,00		0,00	0,00	0,00	0,00	809.608,82		0,00	-100.000,00
<b>Summe UA</b>	<b>Differenz:</b>								
11.880.969,86	2.876.595,87	0,00	0,00	0,00	179.195.319,53	177.582.957,21	10.616.736,31	182.704.250,00	-3.508.930,47
2.750.000,00		0,00	0,00	0,00	850.000,00	176.318.723,66		0,00	591.000,00

# Jahresrechnung Verwaltungshaushalt 2014 (in EUR)

Kassenreste	Abgänge auf Kassenreste	HH-Reste	Abgänge auf HH-Reste	HH-Reste Übernahme	Anordnungs-soll	Ist	Neue Kassenreste	HH-Ansatz +Nachträge	mehr+ weniger-
Globalber. Vorjahr		neue HH-Reste aus üpl.	Anordnungen auf HH-Reste	Neue HH-Reste	Globalber. lfd. Jahr	Rech.-Erg.		Soll-übertrag	üpl./apl.
<b>90100</b>	<b>Allgemeine Finanzzuweisungen und Umlagen</b>								
<b>90100.04100</b>	<b>Schlüsselzuweisungen</b>								
									<b>Verf.-Ber.: 20</b>
0,00	0,00	0,00	0,00	0,00	142.158.985,99	142.158.985,99	0,00	143.553.970,00	-1.394.984,01
0,00		0,00	0,00	0,00	0,00	142.158.985,99		0,00	0,00
<b>90100.05100</b>	<b>Bedarfszuweisungen</b>								
	<b>hier: Strukturausgleich i.Z.m. Zensus</b>								
									<b>Verf.-Ber.: 20</b>
0,00	0,00	0,00	0,00	0,00	372.980,00	372.980,00	0,00	0,00	372.980,00
0,00		0,00	0,00	0,00	0,00	372.980,00		0,00	0,00
<b>90100.06100</b>	<b>Mehrbelastungsausgleich</b>								
									<b>Verf.-Ber.: 20</b>
0,00	0,00	0,00	0,00	0,00	17.296.225,00	17.296.225,00	0,00	17.819.205,00	-522.980,00
0,00		0,00	0,00	0,00	0,00	17.296.225,00		0,00	0,00
<b>90100.06110</b>	<b>Stabilisierungspauschale</b>								
									<b>Verf.-Ber.: 20</b>
0,00	0,00	0,00	0,00	0,00	1.255.502,45	1.255.502,45	0,00	0,00	1.255.502,45
0,00		0,00	0,00	0,00	0,00	1.255.502,45		0,00	0,00
<b>90100.06190</b>	<b>Sonstige allgemeine Zuweisungen</b>								
									<b>Verf.-Ber.: 20</b>
0,00	0,00	0,00	0,00	0,00	4.885.789,20	4.885.789,20	0,00	4.832.000,00	53.789,20
0,00		0,00	0,00	0,00	0,00	4.885.789,20		0,00	0,00
<b>Zwischensumme</b>	<b>Einnahme:</b>								
<b>0,00</b>	<b>0,00</b>	<b>0,00</b>	<b>0,00</b>	<b>0,00</b>	<b>165.969.482,64</b>	<b>165.969.482,64</b>	<b>0,00</b>	<b>166.205.175,00</b>	<b>-235.692,36</b>
<b>0,00</b>		<b>0,00</b>	<b>0,00</b>	<b>0,00</b>	<b>0,00</b>	<b>165.969.482,64</b>		<b>0,00</b>	<b>0,00</b>
<b>90100.81000</b>	<b>Gewerbesteuerumlage</b>								
									<b>Verf.-Ber.: 20</b>
0,00	0,00	0,00	0,00	0,00	6.382.300,12	6.382.300,12	0,00	5.930.000,00	452.300,12
0,00		0,00	0,00	0,00	0,00	6.382.300,12		0,00	453.000,00
<b>Zwischensumme</b>	<b>Ausgabe:</b>								
<b>0,00</b>	<b>0,00</b>	<b>0,00</b>	<b>0,00</b>	<b>0,00</b>	<b>6.382.300,12</b>	<b>6.382.300,12</b>	<b>0,00</b>	<b>5.930.000,00</b>	<b>452.300,12</b>
<b>0,00</b>		<b>0,00</b>	<b>0,00</b>	<b>0,00</b>	<b>0,00</b>	<b>6.382.300,12</b>		<b>0,00</b>	<b>453.000,00</b>
<b>Summe UA</b>	<b>Einnahme:</b>								
<b>0,00</b>	<b>0,00</b>	<b>0,00</b>	<b>0,00</b>	<b>0,00</b>	<b>165.969.482,64</b>	<b>165.969.482,64</b>	<b>0,00</b>	<b>166.205.175,00</b>	<b>-235.692,36</b>
<b>0,00</b>		<b>0,00</b>	<b>0,00</b>	<b>0,00</b>	<b>0,00</b>	<b>165.969.482,64</b>		<b>0,00</b>	<b>0,00</b>
<b>Summe UA</b>	<b>Ausgabe:</b>								
<b>0,00</b>	<b>0,00</b>	<b>0,00</b>	<b>0,00</b>	<b>0,00</b>	<b>6.382.300,12</b>	<b>6.382.300,12</b>	<b>0,00</b>	<b>5.930.000,00</b>	<b>452.300,12</b>
<b>0,00</b>		<b>0,00</b>	<b>0,00</b>	<b>0,00</b>	<b>0,00</b>	<b>6.382.300,12</b>		<b>0,00</b>	<b>453.000,00</b>
<b>Summe UA</b>	<b>Differenz:</b>								
<b>0,00</b>	<b>0,00</b>	<b>0,00</b>	<b>0,00</b>	<b>0,00</b>	<b>159.587.182,52</b>	<b>159.587.182,52</b>	<b>0,00</b>	<b>160.275.175,00</b>	<b>-687.992,48</b>
<b>0,00</b>		<b>0,00</b>	<b>0,00</b>	<b>0,00</b>	<b>0,00</b>	<b>159.587.182,52</b>		<b>0,00</b>	<b>-453.000,00</b>

# Jahresrechnung Verwaltungshaushalt 2014 (in EUR)

Kassenreste	Abgänge auf Kassenreste	HH-Reste	Abgänge auf HH-Reste	HH-Reste Übernahme	Anordnungs-soll	Ist	Neue Kassenreste	HH-Ansatz +Nachträge	mehr+ weniger-
Globalber. Vorjahr		neue HH-Reste aus üpl.	Anordnungen auf HH-Reste	Neue HH-Reste	Globalber. lfd. Jahr	Rech.-Erg.		Soll-übertrag	üpl.-/apl.
<b>91000</b>	<b>Sonstige Allgemeine Finanzwirtschaft</b>								
<b>91000.20700</b>	<b>Zinsen aus Geldanlagen bei Kreditinstituten</b>								
								<b>Verf.-Ber.: 20</b>	
0,00	0,00	0,00	0,00	0,00	14.874,68	14.874,68	0,00	200.000,00	-185.125,32
0,00		0,00	0,00	0,00	0,00	14.874,68		0,00	0,00
<b>91000.26800</b>	<b>Sonstige Finanzeinnahmen</b>								
								<b>Verf.-Ber.: 20</b>	
0,00	0,00	0,00	0,00	0,00	2.717,18	2.717,18	0,00	5.000,00	-2.282,82
0,00		0,00	0,00	0,00	0,00	2.717,18		0,00	0,00
<b>91000.27000</b>	<b>Kalkulatorische Abschreibungen</b>								
								<b>Verf.-Ber.: 20</b>	
0,00	0,00	0,00	0,00	0,00	6.350.895,37	6.350.895,37	0,00	5.562.810,00	788.085,37
0,00		0,00	0,00	0,00	0,00	6.350.895,37		0,00	790.000,00
<b>91000.27500</b>	<b>Verzinsung des Anlagekapitals</b>								
								<b>Verf.-Ber.: 20</b>	
0,00	0,00	0,00	0,00	0,00	4.893.975,48	4.893.975,48	0,00	4.973.020,00	-79.044,52
0,00		0,00	0,00	0,00	0,00	4.893.975,48		0,00	0,00
<b>Zwischensumme</b>	<b>Einnahme:</b>								
<b>0,00</b>	<b>0,00</b>	<b>0,00</b>	<b>0,00</b>	<b>0,00</b>	<b>11.262.462,71</b>	<b>11.262.462,71</b>	<b>0,00</b>	<b>10.740.830,00</b>	<b>521.632,71</b>
<b>0,00</b>		<b>0,00</b>	<b>0,00</b>	<b>0,00</b>	<b>0,00</b>	<b>11.262.462,71</b>		<b>0,00</b>	<b>790.000,00</b>
<b>91000.86000</b>	<b>Zuführung zum Vermögenshaushalt</b>								
								<b>Verf.-Ber.: 20</b>	
0,00	0,00	0,00	0,00	0,00	4.658.540,12	4.658.540,12	0,00	17.698.055,00	-13.039.514,88
0,00		0,00	0,00	0,00	0,00	4.658.540,12		0,00	0,00
<b>Zwischensumme</b>	<b>Ausgabe:</b>								
<b>0,00</b>	<b>0,00</b>	<b>0,00</b>	<b>0,00</b>	<b>0,00</b>	<b>4.658.540,12</b>	<b>4.658.540,12</b>	<b>0,00</b>	<b>17.698.055,00</b>	<b>-13.039.514,88</b>
<b>0,00</b>		<b>0,00</b>	<b>0,00</b>	<b>0,00</b>	<b>0,00</b>	<b>4.658.540,12</b>		<b>0,00</b>	<b>0,00</b>
<b>Summe UA</b>	<b>Einnahme:</b>								
<b>0,00</b>	<b>0,00</b>	<b>0,00</b>	<b>0,00</b>	<b>0,00</b>	<b>11.262.462,71</b>	<b>11.262.462,71</b>	<b>0,00</b>	<b>10.740.830,00</b>	<b>521.632,71</b>
<b>0,00</b>		<b>0,00</b>	<b>0,00</b>	<b>0,00</b>	<b>0,00</b>	<b>11.262.462,71</b>		<b>0,00</b>	<b>790.000,00</b>
<b>Summe UA</b>	<b>Ausgabe:</b>								
<b>0,00</b>	<b>0,00</b>	<b>0,00</b>	<b>0,00</b>	<b>0,00</b>	<b>4.658.540,12</b>	<b>4.658.540,12</b>	<b>0,00</b>	<b>17.698.055,00</b>	<b>-13.039.514,88</b>
<b>0,00</b>		<b>0,00</b>	<b>0,00</b>	<b>0,00</b>	<b>0,00</b>	<b>4.658.540,12</b>		<b>0,00</b>	<b>0,00</b>
<b>Summe UA</b>	<b>Differenz:</b>								
<b>0,00</b>	<b>0,00</b>	<b>0,00</b>	<b>0,00</b>	<b>0,00</b>	<b>6.603.922,59</b>	<b>6.603.922,59</b>	<b>0,00</b>	<b>-6.957.225,00</b>	<b>13.561.147,59</b>
<b>0,00</b>		<b>0,00</b>	<b>0,00</b>	<b>0,00</b>	<b>0,00</b>	<b>6.603.922,59</b>		<b>0,00</b>	<b>790.000,00</b>

# Jahresrechnung Verwaltungshaushalt 2014 (in EUR)

Kassenreste	Abgänge auf Kassenreste	HH-Reste	Abgänge auf HH-Reste	HH-Reste Übernahme	Anordnungs-soll	Ist	Neue Kassenreste	HH-Ansatz +Nachträge	mehr+ weniger-
Globalber. Vorjahr		neue HH-Reste aus üpl.	Anordnungen auf HH-Reste	Neue HH-Reste	Globalber. lfd. Jahr	Rech.-Erg.		Soll-übertrag	üpl.-/apl.
<b>91100</b>	<b>Kredite</b>								
<b>91100.80700</b>	<b>Zinsausgaben Kreditinstitute</b>								<b>Verf.-Ber.: 20</b>
225.042,16	0,00	0,00	0,00	0,00	4.365.240,60	4.380.544,93	209.737,83	5.399.587,00	-1.034.346,40
0,00		0,00	0,00	0,00	0,00	4.365.240,60		0,00	-1.028.197,53
<b>91100.80702</b>	<b>Zinsen alternative Schulfinanzierung</b>								<b>Verf.-Ber.: 20</b>
41.248,07	0,00	0,00	0,00	0,00	156.742,65	160.867,46	37.123,26	156.743,00	-0,35
0,00		0,00	0,00	0,00	0,00	156.742,65		0,00	0,00
<b>Zwischensumme</b>	<b>Ausgabe:</b>								
266.290,23	0,00	0,00	0,00	0,00	4.521.983,25	4.541.412,39	246.861,09	5.556.330,00	-1.034.346,75
0,00		0,00	0,00	0,00	0,00	4.521.983,25		0,00	-1.028.197,53
<b>Summe UA</b>	<b>Einnahme:</b>								
0,00	0,00	0,00	0,00	0,00	0,00	0,00	0,00	0,00	0,00
0,00		0,00	0,00	0,00	0,00	0,00		0,00	0,00
<b>Summe UA</b>	<b>Ausgabe:</b>								
266.290,23	0,00	0,00	0,00	0,00	4.521.983,25	4.541.412,39	246.861,09	5.556.330,00	-1.034.346,75
0,00		0,00	0,00	0,00	0,00	4.521.983,25		0,00	-1.028.197,53
<b>Summe UA</b>	<b>Differenz:</b>								
-266.290,23	0,00	0,00	0,00	0,00	-4.521.983,25	-4.541.412,39	-246.861,09	-5.556.330,00	1.034.346,75
0,00		0,00	0,00	0,00	0,00	-4.521.983,25		0,00	1.028.197,53

# Jahresrechnung Verwaltungshaushalt 2014 (in EUR)

Kassenreste	Abgänge auf Kassenreste	HH-Reste	Abgänge auf HH-Reste	HH-Reste Übernahme	Anordnungs-soll	Ist	Neue Kassenreste	HH-Ansatz +Nachträge	mehr+ weniger-
Globalber. Vorjahr		neue HH-Reste aus üpl.	Anordnungen auf HH-Reste	Neue HH-Reste	Globalber. lfd. Jahr	Rech.-Erg.		Soll-übertrag	üpl.-/apl.
<b>92000</b>	<b>Abwicklung der Vorjahre</b>								
<b>92000.89500</b>	<b>Abschlußtechnische Vorgänge</b>								
25.411.869,58	0,00	0,00	0,00	0,00	0,00	25.411.869,58	0,00	0,00	0,00
0,00		0,00	0,00	0,00	0,00	0,00		0,00	0,00
<b>Zwischensumme</b>	<b>Ausgabe:</b>								
25.411.869,58	0,00	0,00	0,00	0,00	0,00	25.411.869,58	0,00	0,00	0,00
0,00		0,00	0,00	0,00	0,00	0,00		0,00	0,00
<b>Summe UA</b>	<b>Einnahme:</b>								
0,00	0,00	0,00	0,00	0,00	0,00	0,00	0,00	0,00	0,00
0,00		0,00	0,00	0,00	0,00	0,00		0,00	0,00
<b>Summe UA</b>	<b>Ausgabe:</b>								
25.411.869,58	0,00	0,00	0,00	0,00	0,00	25.411.869,58	0,00	0,00	0,00
0,00		0,00	0,00	0,00	0,00	0,00		0,00	0,00
<b>Summe UA</b>	<b>Differenz:</b>								
-25.411.869,58	0,00	0,00	0,00	0,00	0,00	-25.411.869,58	0,00	0,00	0,00
0,00		0,00	0,00	0,00	0,00	0,00		0,00	0,00

# Jahresrechnung Verwaltungshaushalt 2014 Einnahmen (in EUR)

Kassenreste	Abgänge auf Kassenreste	HH-Reste	Abgänge auf HH-Reste	HH-Reste Übernahme	Anordnungs-soll	Ist	Neue Kassenreste	HH-Ansatz +Nachträge	mehr+ weniger-
Globalber. Vorjahr		neue HH-Reste aus üpl.	Anordnungen auf HH-Reste	Neue HH-Reste	Globalber. lfd. Jahr	Rech.-Erg.		Soll-übertrag	üpl.-/apl.
<b>Einnahmen im EP 0</b>									
1.134.737,58	499.438,88	0,00	0,00	0,00	8.218.508,40	6.770.636,18	2.083.170,92	6.603.661,00	1.614.847,40
700.000,00		0,00	0,00	0,00	750.000,00	7.719.069,52		0,00	170.717,06
<b>Einnahmen im EP 1</b>									
534.350,57	92.716,14	0,00	0,00	0,00	15.605.425,61	15.408.323,28	638.736,76	18.642.653,00	-3.037.227,39
150.000,00		0,00	0,00	0,00	70.000,00	15.512.709,47		0,00	524.372,93
<b>Einnahmen im EP 2</b>									
360.256,49	136.920,24	0,00	0,00	0,00	26.368.292,50	26.166.192,55	425.436,20	27.427.877,00	-1.059.584,50
50.000,00		0,00	0,00	0,00	300.000,00	26.231.372,26		0,00	468.445,24
<b>Einnahmen im EP 3</b>									
147.032,18	80.961,21	0,00	0,00	0,00	12.184.887,83	12.078.569,89	172.388,91	12.585.885,00	-400.997,17
0,00		0,00	0,00	0,00	0,00	12.103.926,62		0,00	313.192,69
<b>Einnahmen im EP 4</b>									
8.431.587,89	562.312,50	0,00	0,00	0,00	82.208.748,82	80.149.336,17	9.928.688,04	88.816.248,00	-6.607.499,18
350.000,00		0,00	0,00	0,00	1.030.000,00	81.646.436,32		0,00	923.775,42
<b>Einnahmen im EP 5</b>									
64.491,68	2.823,53	0,00	0,00	0,00	1.220.171,41	1.224.186,75	57.652,81	1.114.810,00	105.361,41
0,00		0,00	0,00	0,00	0,00	1.217.347,88		0,00	120.570,89
<b>Einnahmen im EP 6</b>									
228.793,22	79.853,90	0,00	0,00	0,00	7.891.656,17	7.739.814,37	300.781,12	8.393.983,00	-502.326,83
0,00		0,00	0,00	0,00	0,00	7.811.802,27		0,00	1.578.099,67
<b>Einnahmen im EP 7</b>									
2.738.697,93	-587.975,35	0,00	0,00	0,00	38.642.497,73	38.574.671,61	3.394.499,40	38.875.290,00	-232.792,27
1.050.000,00		0,00	0,00	0,00	0,00	39.230.473,08		0,00	1.291.931,10
<b>Einnahmen im EP 8</b>									
157.242,41	15.327,54	0,00	0,00	0,00	19.303.186,71	19.293.950,96	151.150,62	21.488.085,00	-2.184.898,29
0,00		0,00	0,00	0,00	0,00	19.287.859,17		0,00	259.708,63
<b>Einnahmen im EP 9</b>									
11.880.969,86	2.876.595,87	0,00	0,00	0,00	357.236.873,70	355.624.511,38	10.616.736,31	360.654.455,00	-3.417.581,30
2.750.000,00		0,00	0,00	0,00	850.000,00	354.360.277,83		0,00	1.281.000,00
<b>Gesamtsummen</b>									
<b>25.678.159,81</b>	<b>3.758.974,46</b>	<b>0,00</b>	<b>0,00</b>	<b>0,00</b>	<b>568.880.248,88</b>	<b>563.030.193,14</b>	<b>27.769.241,09</b>	<b>584.602.947,00</b>	<b>-15.722.698,12</b>
<b>5.050.000,00</b>		<b>0,00</b>	<b>0,00</b>	<b>0,00</b>	<b>3.000.000,00</b>	<b>565.121.274,42</b>		<b>0,00</b>	<b>6.931.813,63</b>
<b>Einnahmen (weniger)</b>									<b>-29.881.912,63</b>
<b>Einnahmen (mehr)</b>									<b>14.159.214,51</b>

# Jahresrechnung Verwaltungshaushalt 2014 Ausgaben (in EUR)

Kassenreste	Abgänge auf Kassenreste	HH-Reste	Abgänge auf HH-Reste	HH-Reste Übernahme	Anordnungs-soll	Ist	Neue Kassenreste	HH-Ansatz +Nachträge	mehr+ weniger-
Globalber. Vorjahr		neue HH-Reste aus üpl.	Anordnungen auf HH-Reste	Neue HH-Reste	Globalber. lfd. Jahr	Rech.-Erg.		Soll-übertrag	üpl.-/apl.
<b>Ausgaben im EP 0</b>									
0,00	0,00	0,00	0,00	0,00	40.440.488,17	40.440.488,17	0,00	41.471.647,00	-694.430,93
0,00		0,00	0,00	0,00	0,00	40.440.488,17		-336.727,90	-308.929,94
<b>Ausgaben im EP 1</b>									
0,00	0,00	0,00	0,00	0,00	36.583.867,72	36.583.867,72	0,00	39.879.643,00	-2.302.011,63
0,00		0,00	0,00	0,00	0,00	36.583.867,72		-993.763,65	1.270.621,22
<b>Ausgaben im EP 2</b>									
0,00	0,00	0,00	0,00	0,00	54.315.679,59	54.315.679,59	0,00	55.841.506,00	-675.175,11
0,00		0,00	0,00	0,00	0,00	54.315.679,59		-850.651,30	350.193,34
<b>Ausgaben im EP 3</b>									
0,00	0,00	0,00	0,00	0,00	39.738.080,28	39.738.080,28	0,00	40.339.551,00	-792.110,45
0,00		0,00	0,00	0,00	0,00	39.738.080,28		190.639,73	198.536,82
<b>Ausgaben im EP 4</b>									
0,00	0,00	0,00	0,00	0,00	251.801.184,94	251.801.184,94	0,00	251.287.681,00	-756.970,85
0,00		0,00	0,00	0,00	0,00	251.801.184,94		1.270.474,79	1.885.089,31
<b>Ausgaben im EP 5</b>									
0,00	0,00	0,00	0,00	0,00	30.159.282,52	30.158.234,98	1.047,54	29.908.328,00	-100.370,43
0,00		0,00	0,00	0,00	0,00	30.159.282,52		351.324,95	88.536,41
<b>Ausgaben im EP 6</b>									
0,00	0,00	0,00	0,00	0,00	45.976.894,71	45.976.894,71	0,00	47.324.191,00	-1.259.047,03
0,00		0,00	0,00	0,00	0,00	45.976.894,71		-88.249,26	1.543.130,16
<b>Ausgaben im EP 7</b>									
0,00	0,00	0,00	0,00	0,00	38.962.884,70	38.962.884,70	0,00	37.562.119,00	1.335.533,30
0,00		0,00	0,00	0,00	0,00	38.962.884,70		65.232,40	2.612.960,14
<b>Ausgaben im EP 8</b>									
0,00	0,00	0,00	0,00	0,00	10.770.479,48	10.770.479,48	0,00	10.799.696,00	-420.936,76
0,00		0,00	0,00	0,00	0,00	10.770.479,48		391.720,24	-43.126,30
<b>Ausgaben im EP 9</b>									
25.678.159,81	0,00	0,00	0,00	0,00	16.372.432,31	41.803.731,03	246.861,09	30.188.585,00	-13.816.152,69
0,00		0,00	0,00	0,00	0,00	16.372.432,31		0,00	-675.197,53
<b>Gesamtsummen</b>									
<b>25.678.159,81</b>	<b>0,00</b>	<b>0,00</b>	<b>0,00</b>	<b>0,00</b>	<b>565.121.274,42</b>	<b>590.551.525,60</b>	<b>247.908,63</b>	<b>584.602.947,00</b>	<b>-19.481.672,58</b>
<b>0,00</b>		<b>0,00</b>	<b>0,00</b>	<b>0,00</b>	<b>0,00</b>	<b>565.121.274,42</b>		<b>0,00</b>	<b>6.921.813,63</b>
<b>Ausgaben (weniger)</b>									<b>-28.231.346,17</b>
<b>Ausgaben (mehr)</b>									<b>8.749.673,59</b>



# Jahresrechnung Verwaltungshaushalt 2014 Summen (in EUR)

Kassenreste	Abgänge auf Kassenreste	HH-Reste	Abgänge auf HH-Reste	HH-Reste Übernahme	Anordnungs-soll	Ist	Neue Kassenreste	HH-Ansatz +Nachträge	mehr+ weniger-
Globalber. Vorjahr		neue HH-Reste aus üpl.	Anordnungen auf HH-Reste	Neue HH-Reste	Globalber. lfd. Jahr	Rech.-Erg.		Soll-übertrag	üpl.-/apl.
<b>Summen im EP 0</b>									
1.134.737,58	499.438,88	0,00	0,00	0,00	-32.221.979,77	-33.669.851,99	2.083.170,92	-34.867.986,00	2.309.278,33
700.000,00		0,00	0,00	0,00	750.000,00	-32.721.418,65		336.727,90	479.647,00
<b>Summen im EP 1</b>									
534.350,57	92.716,14	0,00	0,00	0,00	-20.978.442,11	-21.175.544,44	638.736,76	-21.236.990,00	-735.215,76
150.000,00		0,00	0,00	0,00	70.000,00	-21.071.158,25		993.763,65	-746.248,29
<b>Summen im EP 2</b>									
360.256,49	136.920,24	0,00	0,00	0,00	-27.947.387,09	-28.149.487,04	425.436,20	-28.413.629,00	-384.409,39
50.000,00		0,00	0,00	0,00	300.000,00	-28.084.307,33		850.651,30	118.251,90
<b>Summen im EP 3</b>									
147.032,18	80.961,21	0,00	0,00	0,00	-27.553.192,45	-27.659.510,39	172.388,91	-27.753.666,00	391.113,28
0,00		0,00	0,00	0,00	0,00	-27.634.153,66		-190.639,73	114.655,87
<b>Summen im EP 4</b>									
8.431.587,89	562.312,50	0,00	0,00	0,00	-169.592.436,12	-171.651.848,77	9.928.688,04	-162.471.433,00	-5.850.528,33
350.000,00		0,00	0,00	0,00	1.030.000,00	-170.154.748,62		-1.270.474,79	-961.313,89
<b>Summen im EP 5</b>									
64.491,68	2.823,53	0,00	0,00	0,00	-28.939.111,11	-28.934.048,23	56.605,27	-28.793.518,00	205.731,84
0,00		0,00	0,00	0,00	0,00	-28.941.934,64		-351.324,95	32.034,48
<b>Summen im EP 6</b>									
228.793,22	79.853,90	0,00	0,00	0,00	-38.085.238,54	-38.237.080,34	300.781,12	-38.930.208,00	756.720,20
0,00		0,00	0,00	0,00	0,00	-38.165.092,44		88.249,26	34.969,51
<b>Summen im EP 7</b>									
2.738.697,93	-587.975,35	0,00	0,00	0,00	-320.386,97	-388.213,09	3.394.499,40	1.313.171,00	-1.568.325,57
1.050.000,00		0,00	0,00	0,00	0,00	267.588,38		-65.232,40	-1.321.029,04
<b>Summen im EP 8</b>									
157.242,41	15.327,54	0,00	0,00	0,00	8.532.707,23	8.523.471,48	151.150,62	10.688.389,00	-1.763.961,53
0,00		0,00	0,00	0,00	0,00	8.517.379,69		-391.720,24	302.834,93
<b>Summen im EP 9</b>									
-13.797.189,95	2.876.595,87	0,00	0,00	0,00	340.864.441,39	313.820.780,35	10.369.875,22	330.465.870,00	10.398.571,39
2.750.000,00		0,00	0,00	0,00	850.000,00	337.987.845,52		0,00	1.956.197,53
<b>Gesamtsummen</b>									
<b>0,00</b>	<b>3.758.974,46</b>	<b>0,00</b>	<b>0,00</b>	<b>0,00</b>	<b>3.758.974,46</b>	<b>-27.521.332,46</b>	<b>27.521.332,46</b>	<b>0,00</b>	<b>3.758.974,46</b>
<b>5.050.000,00</b>		<b>0,00</b>	<b>0,00</b>	<b>0,00</b>	<b>3.000.000,00</b>	<b>0,00</b>		<b>0,00</b>	<b>10.000,00</b>

# Jahresrechnung Vermögenshaushalt 2014 (in EUR)

Kassenreste	Abgänge auf Kassenreste	HH-Reste	Abgänge auf HH-Reste	HH-Reste Übernahme	Anordnungs-soll	Ist	Neue Kassenreste	HH-Ansatz +Nachträge	mehr+ weniger-
Globalber. Vorjahr		neue HH-Reste aus üpl.	Anordnungen auf HH-Reste	Neue HH-Reste	Globalber. lfd. Jahr	Rech.-Erg.		Soll-übertrag	üpl.-/apl.
<b>00000</b>	<b>Gemeindeorgane</b>								
<b>00000.36100</b>	<b>Zuweisung vom Land</b>								
									<b>Verf.-Ber.: 11</b>
100,00	100,00	0,00	0,00	0,00	0,00	0,00	0,00	0,00	0,00
0,00		0,00	0,00	0,00	0,00	-100,00		0,00	0,00
<b>Zwischensumme</b>	<b>Einnahme:</b>								
100,00	100,00	0,00	0,00	0,00	0,00	0,00	0,00	0,00	0,00
0,00		0,00	0,00	0,00	0,00	-100,00		0,00	0,00
<b>Summe UA</b>	<b>Einnahme:</b>								
100,00	100,00	0,00	0,00	0,00	0,00	0,00	0,00	0,00	0,00
0,00		0,00	0,00	0,00	0,00	-100,00		0,00	0,00
<b>Summe UA</b>	<b>Ausgabe:</b>								
0,00	0,00	0,00	0,00	0,00	0,00	0,00	0,00	0,00	0,00
0,00		0,00	0,00	0,00	0,00	0,00		0,00	0,00
<b>Summe UA</b>	<b>Differenz:</b>								
100,00	100,00	0,00	0,00	0,00	0,00	0,00	0,00	0,00	0,00
0,00		0,00	0,00	0,00	0,00	-100,00		0,00	0,00

# Jahresrechnung Vermögenshaushalt 2014 (in EUR)

Kassenreste	Abgänge auf Kassenreste	HH-Reste	Abgänge auf HH-Reste	HH-Reste Übernahme	Anordnungs-soll	Ist	Neue Kassenreste	HH-Ansatz +Nachträge	mehr+ weniger-	
Globalber. Vorjahr		neue HH-Reste aus üpl.	Anordnungen auf HH-Reste	Neue HH-Reste	Globalber. lfd. Jahr	Rech.-Erg.		Soll-übertrag	üpl.-/apl.	
<b>02000</b>	<b>Zentrale Dienste</b>									
<b>02000.93553</b>	<b>Erwerb bewegliche Sachen über 410 EUR des Anlagevermögens aller Ämter</b>									
									<b>Verf.-Ber.: 11</b>	
0,00	0,00	0,00	0,00	0,00	18.266,50	18.266,50	0,00	20.000,00	-1.733,50	
0,00		0,00	0,00	0,00	0,00	18.266,50		0,00	0,00	
<b>Zwischensumme</b>	<b>Ausgabe:</b>									
<b>0,00</b>	<b>0,00</b>	<b>0,00</b>	<b>0,00</b>	<b>0,00</b>	<b>18.266,50</b>	<b>18.266,50</b>	<b>0,00</b>	<b>20.000,00</b>	<b>-1.733,50</b>	
<b>0,00</b>		<b>0,00</b>	<b>0,00</b>	<b>0,00</b>	<b>0,00</b>	<b>18.266,50</b>		<b>0,00</b>	<b>0,00</b>	
<b>Summe UA</b>	<b>Einnahme:</b>									
<b>0,00</b>	<b>0,00</b>	<b>0,00</b>	<b>0,00</b>	<b>0,00</b>	<b>0,00</b>	<b>0,00</b>	<b>0,00</b>	<b>0,00</b>	<b>0,00</b>	
<b>0,00</b>		<b>0,00</b>	<b>0,00</b>	<b>0,00</b>	<b>0,00</b>	<b>0,00</b>		<b>0,00</b>	<b>0,00</b>	
<b>Summe UA</b>	<b>Ausgabe:</b>									
<b>0,00</b>	<b>0,00</b>	<b>0,00</b>	<b>0,00</b>	<b>0,00</b>	<b>18.266,50</b>	<b>18.266,50</b>	<b>0,00</b>	<b>20.000,00</b>	<b>-1.733,50</b>	
<b>0,00</b>		<b>0,00</b>	<b>0,00</b>	<b>0,00</b>	<b>0,00</b>	<b>18.266,50</b>		<b>0,00</b>	<b>0,00</b>	
<b>Summe UA</b>	<b>Differenz:</b>									
<b>0,00</b>	<b>0,00</b>	<b>0,00</b>	<b>0,00</b>	<b>0,00</b>	<b>-18.266,50</b>	<b>-18.266,50</b>	<b>0,00</b>	<b>-20.000,00</b>	<b>1.733,50</b>	
<b>0,00</b>		<b>0,00</b>	<b>0,00</b>	<b>0,00</b>	<b>0,00</b>	<b>-18.266,50</b>		<b>0,00</b>	<b>0,00</b>	

# Jahresrechnung Vermögenshaushalt 2014 (in EUR)

Kassenreste	Abgänge auf Kassenreste	HH-Reste	Abgänge auf HH-Reste	HH-Reste Übernahme	Anordnungs-soll	Ist	Neue Kassenreste	HH-Ansatz +Nachträge	mehr+ weniger-
Globalber. Vorjahr		neue HH-Reste aus üpl.	Anordnungen auf HH-Reste	Neue HH-Reste	Globalber. lfd. Jahr	Rech.-Erg.		Soll-übertrag	üpl.-/apl.
<b>03000</b>	<b>Stadtkämmerei</b>								
<b>03000.93500</b>	<b>Erwerb von beweglichen Sachen des Anlagevermögens</b>								
								<b>Verf.-Ber.: 20</b>	
0,00	0,00	0,00	0,00	0,00	6.557,27	6.557,27	0,00	6.500,00	57,27
0,00		0,00	0,00	0,00	0,00	6.557,27		0,00	60,00
<b>Zwischensumme</b>	<b>Ausgabe:</b>								
0,00	0,00	0,00	0,00	0,00	6.557,27	6.557,27	0,00	6.500,00	57,27
0,00		0,00	0,00	0,00	0,00	6.557,27		0,00	60,00
<b>Summe UA</b>	<b>Einnahme:</b>								
0,00	0,00	0,00	0,00	0,00	0,00	0,00	0,00	0,00	0,00
0,00		0,00	0,00	0,00	0,00	0,00		0,00	0,00
<b>Summe UA</b>	<b>Ausgabe:</b>								
0,00	0,00	0,00	0,00	0,00	6.557,27	6.557,27	0,00	6.500,00	57,27
0,00		0,00	0,00	0,00	0,00	6.557,27		0,00	60,00
<b>Summe UA</b>	<b>Differenz:</b>								
0,00	0,00	0,00	0,00	0,00	-6.557,27	-6.557,27	0,00	-6.500,00	-57,27
0,00		0,00	0,00	0,00	0,00	-6.557,27		0,00	-60,00

# Jahresrechnung Vermögenshaushalt 2014 (in EUR)

Kassenreste	Abgänge auf Kassenreste	HH-Reste	Abgänge auf HH-Reste	HH-Reste Übernahme	Anordnungs-soll	Ist	Neue Kassenreste	HH-Ansatz +Nachträge	mehr+weniger-
Globalber. Vorjahr		neue HH-Reste aus üpl.	Anordnungen auf HH-Reste	Neue HH-Reste	Globalber. lfd. Jahr	Rech.-Erg.		Soll-übertrag	üpl./apl.
<b>06000</b>	<b>Datenverarbeitung</b>								
<b>06000.34510</b>	<b>Ersatzleistungen für Versicherungsschäden</b>								
	0,00	0,00	0,00	0,00	0,00	2.600,00	2.600,00	0,00	2.600,00
	0,00	0,00	0,00	0,00	0,00	0,00	2.600,00	0,00	2.600,00
<b>Zwischensumme</b>	<b>Einnahme:</b>								
	<b>0,00</b>	<b>0,00</b>	<b>0,00</b>	<b>0,00</b>	<b>0,00</b>	<b>2.600,00</b>	<b>2.600,00</b>	<b>0,00</b>	<b>2.600,00</b>
	<b>0,00</b>	<b>0,00</b>	<b>0,00</b>	<b>0,00</b>	<b>0,00</b>	<b>0,00</b>	<b>2.600,00</b>	<b>0,00</b>	<b>2.600,00</b>
<b>06000.93550</b>	<b>Datentechnik Hardware</b>								
	0,00	0,00	0,00	0,00	0,00	349.944,85	349.944,85	0,00	2.600,00
	0,00	0,00	0,00	0,00	0,00	0,00	349.944,85	-2.655,15	2.600,00
<b>06000.93551</b>	<b>Fachspezifische Datentechnik der Ämter Hardware</b>								
	0,00	0,00	0,00	0,00	0,00	149.471,99	149.471,99	0,00	-50.393,67
	0,00	0,00	0,00	0,00	0,00	0,00	149.471,99	-134,34	0,00
<b>06000.93557</b>	<b>Internet/e-Government Hardware</b>								
	0,00	0,00	0,00	0,00	0,00	21.855,74	21.855,74	0,00	0,00
	0,00	0,00	0,00	0,00	0,00	0,00	21.855,74	1.855,74	0,00
<b>06000.93558</b>	<b>Kommunikationskonzept</b>								
	0,00	0,00	0,00	0,00	0,00	10.933,75	10.933,75	0,00	0,00
	0,00	0,00	0,00	0,00	0,00	0,00	10.933,75	933,75	0,00
<b>06000.93560</b>	<b>Datentechnik Software</b>								
	0,00	0,00	0,00	0,00	0,00	37.886,25	37.886,25	0,00	-162.113,75
	0,00	0,00	0,00	0,00	0,00	0,00	37.886,25	0,00	0,00
<b>06000.93561</b>	<b>Fachspez. Datentechnik der Ämter Software</b>								
	0,00	0,00	76.308,26	0,00	0,00	412.693,76	489.002,02	0,00	-87.306,24
	0,00	0,00	0,00	76.308,26	0,00	0,00	412.693,76	0,00	118.000,00
<b>06000.93567</b>	<b>Internet/e-Government Software</b>								
	0,00	0,00	0,00	0,00	0,00	22.768,27	22.768,27	0,00	-7.231,73
	0,00	0,00	0,00	0,00	0,00	0,00	22.768,27	0,00	0,00
<b>Zwischensumme</b>	<b>Ausgabe:</b>								
	<b>0,00</b>	<b>0,00</b>	<b>76.308,26</b>	<b>0,00</b>	<b>0,00</b>	<b>1.005.554,61</b>	<b>1.081.862,87</b>	<b>0,00</b>	<b>-304.445,39</b>
	<b>0,00</b>	<b>0,00</b>	<b>0,00</b>	<b>76.308,26</b>	<b>0,00</b>	<b>0,00</b>	<b>1.005.554,61</b>	<b>0,00</b>	<b>120.600,00</b>

# Jahresrechnung Vermögenshaushalt 2014 (in EUR)

Kassenreste	Abgänge auf Kassenreste	HH-Reste	Abgänge auf HH-Reste	HH-Reste Übernahme	Anordnungs-soll	Ist	Neue Kassenreste	HH-Ansatz +Nachträge	mehr+ weniger-	
Globalber. Vorjahr		neue HH-Reste aus üpl.	Anordnungen auf HH-Reste	Neue HH-Reste	Globalber. lfd. Jahr	Rech.-Erg.		Soll-übertrag	üpl.-/apl.	
06000	Datenverarbeitung									
Summe UA	Einnahme:									
	0,00	0,00	0,00	0,00	0,00	2.600,00	2.600,00	0,00	0,00	2.600,00
	0,00		0,00	0,00	0,00	0,00	2.600,00	0,00	0,00	2.600,00
Summe UA	Ausgabe:									
	0,00	0,00	76.308,26	0,00	0,00	1.005.554,61	1.081.862,87	0,00	1.310.000,00	-304.445,39
	0,00		0,00	76.308,26	0,00	0,00	1.005.554,61	0,00	0,00	120.600,00
Summe UA	Differenz:									
	0,00	0,00	-76.308,26	0,00	0,00	-1.002.954,61	-1.079.262,87	0,00	-1.310.000,00	307.045,39
	0,00		0,00	-76.308,26	0,00	0,00	-1.002.954,61	0,00	0,00	-118.000,00

# Jahresrechnung Vermögenshaushalt 2014 (in EUR)

Kassenreste	Abgänge auf Kassenreste	HH-Reste	Abgänge auf HH-Reste	HH-Reste Übernahme	Anordnungs-soll	Ist	Neue Kassenreste	HH-Ansatz +Nachträge	mehr+ weniger-
Globalber. Vorjahr		neue HH-Reste aus üpl.	Anordnungen auf HH-Reste	Neue HH-Reste	Globalber. lfd. Jahr	Rech.-Erg.		Soll-übertrag	üpl.-/apl.
<b>06100</b>	<b>Stadtarchiv</b>								
<b>06100.93500</b>	<b>Erwerb von beweglichen Sachen des Anlagevermögens</b>								<b>Verf.-Ber.: 41</b>
0,00	0,00	0,00	0,00	0,00	0,00	0,00	0,00	1.000,00	-1.000,00
0,00		0,00	0,00	0,00	0,00	0,00		0,00	0,00
<b>Zwischensumme</b>	<b>Ausgabe:</b>								
0,00	0,00	0,00	0,00	0,00	0,00	0,00	0,00	1.000,00	-1.000,00
0,00		0,00	0,00	0,00	0,00	0,00		0,00	0,00
<b>Summe UA</b>	<b>Einnahme:</b>								
0,00	0,00	0,00	0,00	0,00	0,00	0,00	0,00	0,00	0,00
0,00		0,00	0,00	0,00	0,00	0,00		0,00	0,00
<b>Summe UA</b>	<b>Ausgabe:</b>								
0,00	0,00	0,00	0,00	0,00	0,00	0,00	0,00	1.000,00	-1.000,00
0,00		0,00	0,00	0,00	0,00	0,00		0,00	0,00
<b>Summe UA</b>	<b>Differenz:</b>								
0,00	0,00	0,00	0,00	0,00	0,00	0,00	0,00	-1.000,00	1.000,00
0,00		0,00	0,00	0,00	0,00	0,00		0,00	0,00

# Jahresrechnung Vermögenshaushalt 2014 (in EUR)

Kassenreste	Abgänge auf Kassenreste	HH-Reste	Abgänge auf HH-Reste	HH-Reste Übernahme	Anordnungs-soll	Ist	Neue Kassenreste	HH-Ansatz +Nachträge	mehr+ weniger-
Globalber. Vorjahr		neue HH-Reste aus üpl.	Anordnungen auf HH-Reste	Neue HH-Reste	Globalber. lfd. Jahr	Rech.-Erg.		Soll-übertrag	üpl.-/apl.
<b>08000</b>	<b>Personalrat</b>								
<b>08000.36100</b>	<b>Zuweisung vom Land</b>								
	0,00	0,00	0,00	0,00	0,00	2.767,51	0,00	1.000,00	1.767,51
	0,00		0,00	0,00	0,00	0,00		0,00	1.765,00
<b>Zwischensumme</b>	<b>0,00</b>	<b>0,00</b>	<b>0,00</b>	<b>0,00</b>	<b>0,00</b>	<b>2.767,51</b>	<b>0,00</b>	<b>1.000,00</b>	<b>1.767,51</b>
	<b>0,00</b>		<b>0,00</b>	<b>0,00</b>	<b>0,00</b>	<b>0,00</b>		<b>0,00</b>	<b>1.765,00</b>
<b>08000.93500</b>	<b>Erwerb von beweglichen Sachen des Anlagevermögens</b>								
	0,00	0,00	0,00	0,00	0,00	3.032,55	0,00	2.000,00	1.032,55
	0,00		0,00	0,00	0,00	0,00		0,00	1.765,00
<b>Zwischensumme</b>	<b>0,00</b>	<b>0,00</b>	<b>0,00</b>	<b>0,00</b>	<b>0,00</b>	<b>3.032,55</b>	<b>0,00</b>	<b>2.000,00</b>	<b>1.032,55</b>
	<b>0,00</b>		<b>0,00</b>	<b>0,00</b>	<b>0,00</b>	<b>0,00</b>		<b>0,00</b>	<b>1.765,00</b>
<b>Summe UA</b>	<b>Einnahme:</b>								
	<b>0,00</b>	<b>0,00</b>	<b>0,00</b>	<b>0,00</b>	<b>0,00</b>	<b>2.767,51</b>	<b>0,00</b>	<b>1.000,00</b>	<b>1.767,51</b>
	<b>0,00</b>		<b>0,00</b>	<b>0,00</b>	<b>0,00</b>	<b>0,00</b>		<b>0,00</b>	<b>1.765,00</b>
<b>Summe UA</b>	<b>Ausgabe:</b>								
	<b>0,00</b>	<b>0,00</b>	<b>0,00</b>	<b>0,00</b>	<b>0,00</b>	<b>3.032,55</b>	<b>0,00</b>	<b>2.000,00</b>	<b>1.032,55</b>
	<b>0,00</b>		<b>0,00</b>	<b>0,00</b>	<b>0,00</b>	<b>0,00</b>		<b>0,00</b>	<b>1.765,00</b>
<b>Summe UA</b>	<b>Differenz:</b>								
	<b>0,00</b>	<b>0,00</b>	<b>0,00</b>	<b>0,00</b>	<b>0,00</b>	<b>-265,04</b>	<b>0,00</b>	<b>-1.000,00</b>	<b>734,96</b>
	<b>0,00</b>		<b>0,00</b>	<b>0,00</b>	<b>0,00</b>	<b>0,00</b>		<b>0,00</b>	<b>0,00</b>



# Jahresrechnung Vermögenshaushalt 2014 (in EUR)

Kassenreste	Abgänge auf Kassenreste	HH-Reste	Abgänge auf HH-Reste	HH-Reste Übernahme	Anordnungs-soll	Ist	Neue Kassenreste	HH-Ansatz +Nachträge	mehr+ weniger-
Globalber. Vorjahr		neue HH-Reste aus üpl.	Anordnungen auf HH-Reste	Neue HH-Reste	Globalber. lfd. Jahr	Rech.-Erg.		Soll-übertrag	üpl.-/apl.
<b>11000</b>	<b>Bürgeramt</b>								
	<b>Bereich Öffentliche Ordnungsangelegenheiten</b>								
<b>11000.93500</b>	<b>Erwerb von beweglichen Sachen des Anlagevermögens</b>								
								<b>Verf.-Ber.: 32</b>	
0,00	0,00	0,00	0,00	0,00	4.022,20	4.022,20	0,00	0,00	4.022,20
0,00		0,00	0,00	0,00	0,00	4.022,20		0,00	4.400,00
<b>Zwischensumme</b>	<b>Ausgabe:</b>								
0,00	0,00	0,00	0,00	0,00	4.022,20	4.022,20	0,00	0,00	4.022,20
0,00		0,00	0,00	0,00	0,00	4.022,20		0,00	4.400,00
<b>Summe UA</b>	<b>Einnahme:</b>								
0,00	0,00	0,00	0,00	0,00	0,00	0,00	0,00	0,00	0,00
0,00		0,00	0,00	0,00	0,00	0,00		0,00	0,00
<b>Summe UA</b>	<b>Ausgabe:</b>								
0,00	0,00	0,00	0,00	0,00	4.022,20	4.022,20	0,00	0,00	4.022,20
0,00		0,00	0,00	0,00	0,00	4.022,20		0,00	4.400,00
<b>Summe UA</b>	<b>Differenz:</b>								
0,00	0,00	0,00	0,00	0,00	-4.022,20	-4.022,20	0,00	0,00	-4.022,20
0,00		0,00	0,00	0,00	0,00	-4.022,20		0,00	-4.400,00

# Jahresrechnung Vermögenshaushalt 2014 (in EUR)

Kassenreste	Abgänge auf Kassenreste	HH-Reste	Abgänge auf HH-Reste	HH-Reste Übernahme	Anordnungs-soll	Ist	Neue Kassenreste	HH-Ansatz +Nachträge	mehr+ weniger-
Globalber. Vorjahr		neue HH-Reste aus üpl.	Anordnungen auf HH-Reste	Neue HH-Reste	Globalber. lfd. Jahr	Rech.-Erg.		Soll-übertrag	üpl.-/apl.
<b>12100</b>	<b>Umwelt- und Naturschutz</b>								
<b>12100.93500</b>	<b>Erwerb von beweglichen Sachen des Anlagevermögens</b>								
							Haushaltsvermerk: 1	Verf.-Ber.: 31	
0,00	0,00	0,00	0,00	0,00	1.961,12	1.961,12	0,00	2.500,00	-538,88
0,00		0,00	0,00	0,00	0,00	1.961,12		0,00	0,00
<b>12100.94012</b>	<b>Sanierung KGA "Augustenburg"</b>								
								Verf.-Ber.: 31	
0,00	0,00	6.946,47	1.039,31	0,00	0,00	5.907,16	0,00	0,00	0,00
0,00		0,00	5.907,16	0,00	0,00	-1.039,31		0,00	0,00
<b>Zwischensumme</b>	<b>Ausgabe:</b>								
0,00	0,00	6.946,47	1.039,31	0,00	1.961,12	7.868,28	0,00	2.500,00	-538,88
0,00		0,00	5.907,16	0,00	0,00	921,81		0,00	0,00
<b>Summe UA</b>	<b>Einnahme:</b>								
0,00	0,00	0,00	0,00	0,00	0,00	0,00	0,00	0,00	0,00
0,00		0,00	0,00	0,00	0,00	0,00		0,00	0,00
<b>Summe UA</b>	<b>Ausgabe:</b>								
0,00	0,00	6.946,47	1.039,31	0,00	1.961,12	7.868,28	0,00	2.500,00	-538,88
0,00		0,00	5.907,16	0,00	0,00	921,81		0,00	0,00
<b>Summe UA</b>	<b>Differenz:</b>								
0,00	0,00	-6.946,47	-1.039,31	0,00	-1.961,12	-7.868,28	0,00	-2.500,00	538,88
0,00		0,00	-5.907,16	0,00	0,00	-921,81		0,00	0,00

# Jahresrechnung Vermögenshaushalt 2014 (in EUR)

Kassenreste	Abgänge auf Kassenreste	HH-Reste	Abgänge auf HH-Reste	HH-Reste Übernahme	Anordnungs-soll	Ist	Neue Kassenreste	HH-Ansatz +Nachträge	mehr+ weniger-
Globalber. Vorjahr		neue HH-Reste aus üpl.	Anordnungen auf HH-Reste	Neue HH-Reste	Globalber. lfd. Jahr	Rech.-Erg.		Soll-übertrag	üpl.-/apl.
<b>13000</b>	<b>Brandschutz</b>								
<b>13000.34500</b>	<b>Einnahmen aus Veräußerung beweglicher Sachen</b>								<b>Verf.-Ber.: 37</b>
	0,00	0,00	0,00	0,00	0,00	41.726,00	41.726,00	0,00	41.726,00
	0,00		0,00	0,00	0,00	0,00	41.726,00	0,00	5.600,00
<b>13000.36132</b>	<b>Zuweisung vom Land Löschfahrzeuge</b>								<b>Verf.-Ber.: 37</b>
	0,00	0,00	0,00	0,00	0,00	176.000,00	176.000,00	0,00	176.000,00
	0,00		0,00	0,00	0,00	0,00	176.000,00	0,00	0,00
<b>13000.36134</b>	<b>Zuweisung vom Land Sonderfahrzeuge</b>								<b>Verf.-Ber.: 37</b>
	25.000,00	0,00	0,00	0,00	0,00	65.000,00	90.000,00	0,00	90.000,00
	0,00		0,00	0,00	0,00	0,00	65.000,00	0,00	-25.000,00
									0,00
<b>13000.36500</b>	<b>Zuschüsse von Beteiligungen - Stadtwerke Energie GmbH</b>								<b>Verf.-Ber.: 23</b>
	0,00	0,00	0,00	0,00	0,00	0,00	0,00	0,00	0,00
	0,00		0,00	0,00	0,00	0,00	0,00	0,00	100.000,00
<b>Zwischensumme</b>	<b>Einnahme:</b>								
	<b>25.000,00</b>	<b>0,00</b>	<b>0,00</b>	<b>0,00</b>	<b>0,00</b>	<b>282.726,00</b>	<b>307.726,00</b>	<b>0,00</b>	<b>266.000,00</b>
	<b>0,00</b>		<b>0,00</b>	<b>0,00</b>	<b>0,00</b>	<b>0,00</b>	<b>282.726,00</b>	<b>0,00</b>	<b>105.600,00</b>
<b>13000.93500</b>	<b>Spezialtechnik u. Geräte</b>								<b>Haushaltsvermerk: 1</b>
	0,00	0,00	0,00	0,00	0,00	96.500,70	96.500,70	0,00	90.000,00
	0,00		0,00	0,00	0,00	0,00	96.500,70	900,70	5.600,00
<b>13000.93510</b>	<b>Steuerungstechnik für Einsatzleitrechner</b>								<b>Haushaltsvermerk: 1</b>
	0,00	0,00	0,00	0,00	0,00	9.964,47	9.964,47	0,00	10.000,00
	0,00		0,00	0,00	0,00	0,00	9.964,47	-35,53	0,00
<b>13000.93532</b>	<b>Löschfahrzeuge</b>								<b>Haushaltsvermerk: 1</b>
	0,00	0,00	0,00	0,00	0,00	797.579,24	797.579,24	0,00	800.600,00
	0,00		0,00	0,00	0,00	0,00	797.579,24	-865,17	-2.155,59
<b>13000.93534</b>	<b>Sonderfahrzeuge</b>								<b>Haushaltsvermerk: 1</b>
	0,00	0,00	0,00	0,00	0,00	223.595,45	223.595,45	0,00	283.200,00
	0,00		0,00	0,00	0,00	0,00	223.595,45	0,00	-59.604,55
									40.000,00
<b>13000.93550</b>	<b>Funk- u. Fernmeldetechnik</b>								<b>Haushaltsvermerk: 1</b>
	0,00	0,00	0,00	0,00	0,00	99.929,58	99.929,58	0,00	100.000,00
	0,00		0,00	0,00	0,00	0,00	99.929,58	0,00	-70,42
									0,00
<b>13000.94012</b>	<b>Baumaßnahmen innerhalb des Gefahrenschutzzentrums</b>								<b>Haushaltsvermerk: 1</b>
	0,00	0,00	0,00	0,00	0,00	312.133,15	312.133,15	0,00	310.000,00
	0,00		0,00	0,00	0,00	0,00	312.133,15	-2.618,37	4.751,52
									100.000,00

# Jahresrechnung Vermögenshaushalt 2014 (in EUR)

Kassenreste	Abgänge auf Kassenreste	HH-Reste	Abgänge auf HH-Reste	HH-Reste Übernahme	Anordnungs-soll	Ist	Neue Kassenreste	HH-Ansatz +Nachträge	mehr+ weniger-
Globalber. Vorjahr		neue HH-Reste aus üpl.	Anordnungen auf HH-Reste	Neue HH-Reste	Globalber. lfd. Jahr	Rech.-Erg.		Soll-übertrag	üpl./apl.
<b>13000</b>	<b>Brandschutz</b>								
<b>13000.94016</b>	<b>Baumaßnahme Sicherstellung Löschwasser Grundschutz</b>						<b>Haushaltsvermerk: 1</b>	<b>Verf.-Ber.: 37</b>	
0,00	0,00	0,00	0,00	0,00	13.343,52	13.343,52	0,00	150.000,00	-136.656,48
0,00		0,00	0,00	0,00	0,00	13.343,52		0,00	0,00
<b>13000.94020</b>	<b>Baumaßnahme FFW Waltersleben (Neubau)</b>						<b>Haushaltsvermerk: 1</b>	<b>Verf.-Ber.: 23</b>	
0,00	0,00	96.502,29	0,00	0,00	1.154,31	97.656,60	0,00	0,00	0,00
0,00		0,00	96.502,29	0,00	0,00	1.154,31		1.154,31	0,00
<b>13000.94021</b>	<b>Baumaßnahme FFW Frienstedt (Neubau)</b>						<b>Haushaltsvermerk: 1</b>	<b>Verf.-Ber.: 23</b>	
0,00	0,00	0,00	0,00	0,00	9.964,06	9.964,06	0,00	8.500,00	0,00
0,00		0,00	0,00	0,00	0,00	9.964,06		1.464,06	0,00
<b>13000.94023</b>	<b>Baumaßnahme FFW Kühnhausen (Neubau)</b>						<b>Haushaltsvermerk: 1</b>	<b>Verf.-Ber.: 23</b>	
0,00	0,00	0,00	0,00	0,00	38.312,18	38.312,18	0,00	80.000,00	-41.687,82
0,00		0,00	0,00	0,00	0,00	38.312,18		0,00	0,00
<b>13000.94029</b>	<b>Baumaßnahmen FFW Alach</b>						<b>Haushaltsvermerk: 1</b>	<b>Verf.-Ber.: 23</b>	
0,00	0,00	0,00	0,00	0,00	68.832,81	68.832,81	0,00	425.000,00	-356.167,19
0,00		0,00	0,00	0,00	0,00	68.832,81		0,00	-45.000,00
<b>13000.94031</b>	<b>Baumaßnahme Zentralstation Funkanlage</b>							<b>Verf.-Ber.: 23</b>	
0,00	0,00	0,00	0,00	0,00	99.698,20	99.698,20	0,00	0,00	99.698,20
0,00		0,00	0,00	0,00	0,00	99.698,20		0,00	125.000,00
<b>Zwischensumme</b>	<b>Ausgabe:</b>								
0,00	0,00	96.502,29	0,00	0,00	1.771.007,67	1.867.509,96	0,00	2.257.300,00	-486.292,33
0,00		0,00	96.502,29	0,00	0,00	1.771.007,67		0,00	225.600,00
<b>Summe UA</b>	<b>Einnahme:</b>								
25.000,00	0,00	0,00	0,00	0,00	282.726,00	307.726,00	0,00	266.000,00	16.726,00
0,00		0,00	0,00	0,00	0,00	282.726,00		0,00	105.600,00
<b>Summe UA</b>	<b>Ausgabe:</b>								
0,00	0,00	96.502,29	0,00	0,00	1.771.007,67	1.867.509,96	0,00	2.257.300,00	-486.292,33
0,00		0,00	96.502,29	0,00	0,00	1.771.007,67		0,00	225.600,00
<b>Summe UA</b>	<b>Differenz:</b>								
25.000,00	0,00	-96.502,29	0,00	0,00	-1.488.281,67	-1.559.783,96	0,00	-1.991.300,00	503.018,33
0,00		0,00	-96.502,29	0,00	0,00	-1.488.281,67		0,00	-120.000,00

# Jahresrechnung Vermögenshaushalt 2014 (in EUR)

Kassenreste	Abgänge auf Kassenreste	HH-Reste	Abgänge auf HH-Reste	HH-Reste Übernahme	Anordnungs-soll	Ist	Neue Kassenreste	HH-Ansatz +Nachträge	mehr+ weniger-	
Globalber. Vorjahr		neue HH-Reste aus üpl.	Anordnungen auf HH-Reste	Neue HH-Reste	Globalber. lfd. Jahr	Rech.-Erg.		Soll-übertrag	üpl.-/apl.	
<b>14000</b>	<b>Katastrophenschutz</b>									
<b>14000.36100</b>	<b>Zuweisung vom Land Katastrophenschutzfahrzeuge</b>								<b>Verf.-Ber.: 37</b>	
50.000,00	0,00	0,00	0,00	0,00	0,00	50.000,00	0,00	0,00	0,00	
0,00		0,00	0,00	0,00	0,00	0,00		0,00	0,00	
<b>Zwischensumme</b>	<b>Einnahme:</b>									
<b>50.000,00</b>	<b>0,00</b>	<b>0,00</b>	<b>0,00</b>	<b>0,00</b>	<b>0,00</b>	<b>50.000,00</b>	<b>0,00</b>	<b>0,00</b>	<b>0,00</b>	
<b>0,00</b>		<b>0,00</b>	<b>0,00</b>	<b>0,00</b>	<b>0,00</b>	<b>0,00</b>		<b>0,00</b>	<b>0,00</b>	
<b>14000.93500</b>	<b>Erwerb von beweglichen Sachen des Anlagevermögens</b>								<b>Haushaltsvermerk: 1</b>	<b>Verf.-Ber.: 37</b>
0,00	0,00	0,00	0,00	0,00	9.910,72	9.910,72	0,00	10.000,00	-89,28	
0,00		0,00	0,00	0,00	0,00	9.910,72		0,00	0,00	
<b>14000.93530</b>	<b>Erwerb von Fahrzeugen des Katastrophenschutzes</b>								<b>Haushaltsvermerk: 1</b>	<b>Verf.-Ber.: 37</b>
0,00	0,00	0,00	0,00	0,00	1.023.755,82	1.023.755,82	0,00	1.650.000,00	-626.244,18	
0,00		0,00	0,00	0,00	0,00	1.023.755,82		0,00	-275.000,00	
<b>Zwischensumme</b>	<b>Ausgabe:</b>									
<b>0,00</b>	<b>0,00</b>	<b>0,00</b>	<b>0,00</b>	<b>0,00</b>	<b>1.033.666,54</b>	<b>1.033.666,54</b>	<b>0,00</b>	<b>1.660.000,00</b>	<b>-626.333,46</b>	
<b>0,00</b>		<b>0,00</b>	<b>0,00</b>	<b>0,00</b>	<b>0,00</b>	<b>1.033.666,54</b>		<b>0,00</b>	<b>-275.000,00</b>	
<b>Summe UA</b>	<b>Einnahme:</b>									
<b>50.000,00</b>	<b>0,00</b>	<b>0,00</b>	<b>0,00</b>	<b>0,00</b>	<b>0,00</b>	<b>50.000,00</b>	<b>0,00</b>	<b>0,00</b>	<b>0,00</b>	
<b>0,00</b>		<b>0,00</b>	<b>0,00</b>	<b>0,00</b>	<b>0,00</b>	<b>0,00</b>		<b>0,00</b>	<b>0,00</b>	
<b>Summe UA</b>	<b>Ausgabe:</b>									
<b>0,00</b>	<b>0,00</b>	<b>0,00</b>	<b>0,00</b>	<b>0,00</b>	<b>1.033.666,54</b>	<b>1.033.666,54</b>	<b>0,00</b>	<b>1.660.000,00</b>	<b>-626.333,46</b>	
<b>0,00</b>		<b>0,00</b>	<b>0,00</b>	<b>0,00</b>	<b>0,00</b>	<b>1.033.666,54</b>		<b>0,00</b>	<b>-275.000,00</b>	
<b>Summe UA</b>	<b>Differenz:</b>									
<b>50.000,00</b>	<b>0,00</b>	<b>0,00</b>	<b>0,00</b>	<b>0,00</b>	<b>-1.033.666,54</b>	<b>-983.666,54</b>	<b>0,00</b>	<b>-1.660.000,00</b>	<b>626.333,46</b>	
<b>0,00</b>		<b>0,00</b>	<b>0,00</b>	<b>0,00</b>	<b>0,00</b>	<b>-1.033.666,54</b>		<b>0,00</b>	<b>275.000,00</b>	

# Jahresrechnung Vermögenshaushalt 2014 (in EUR)

Kassenreste	Abgänge auf Kassenreste	HH-Reste	Abgänge auf HH-Reste	HH-Reste Übernahme	Anordnungs-soll	Ist	Neue Kassenreste	HH-Ansatz +Nachträge	mehr+ weniger-
Globalber. Vorjahr		neue HH-Reste aus üpl.	Anordnungen auf HH-Reste	Neue HH-Reste	Globalber. lfd. Jahr	Rech.-Erg.		Soll-übertrag	üpl.-/apl.
<b>16000</b>	<b>Rettungsdienst</b>								
<b>16000.93530</b>	<b>Erwerb v. bodengebundenen Rettungsmitteln</b>						<b>Haushaltsvermerk: 1</b>	<b>Verf.-Ber.: 37</b>	
0,00	0,00	75.754,74	0,00	0,00	82.753,72	158.508,46	0,00	100.000,00	-14.633,32
0,00		0,00	75.754,74	0,00	0,00	82.753,72		-2.612,96	25.000,00
<b>16000.93550</b>	<b>Spezialtechnik u. Geräte</b>						<b>Haushaltsvermerk: 1</b>	<b>Verf.-Ber.: 37</b>	
0,00	0,00	0,00	0,00	0,00	20.612,96	20.612,96	0,00	6.000,00	12.000,00
0,00		0,00	0,00	0,00	0,00	20.612,96		2.612,96	12.000,00
<b>Zwischensumme</b>	<b>Ausgabe:</b>								
<b>0,00</b>	<b>0,00</b>	<b>75.754,74</b>	<b>0,00</b>	<b>0,00</b>	<b>103.366,68</b>	<b>179.121,42</b>	<b>0,00</b>	<b>106.000,00</b>	<b>-2.633,32</b>
<b>0,00</b>		<b>0,00</b>	<b>75.754,74</b>	<b>0,00</b>	<b>0,00</b>	<b>103.366,68</b>		<b>0,00</b>	<b>37.000,00</b>
<b>Summe UA</b>	<b>Einnahme:</b>								
<b>0,00</b>	<b>0,00</b>	<b>0,00</b>	<b>0,00</b>	<b>0,00</b>	<b>0,00</b>	<b>0,00</b>	<b>0,00</b>	<b>0,00</b>	<b>0,00</b>
<b>0,00</b>		<b>0,00</b>	<b>0,00</b>	<b>0,00</b>	<b>0,00</b>	<b>0,00</b>		<b>0,00</b>	<b>0,00</b>
<b>Summe UA</b>	<b>Ausgabe:</b>								
<b>0,00</b>	<b>0,00</b>	<b>75.754,74</b>	<b>0,00</b>	<b>0,00</b>	<b>103.366,68</b>	<b>179.121,42</b>	<b>0,00</b>	<b>106.000,00</b>	<b>-2.633,32</b>
<b>0,00</b>		<b>0,00</b>	<b>75.754,74</b>	<b>0,00</b>	<b>0,00</b>	<b>103.366,68</b>		<b>0,00</b>	<b>37.000,00</b>
<b>Summe UA</b>	<b>Differenz:</b>								
<b>0,00</b>	<b>0,00</b>	<b>-75.754,74</b>	<b>0,00</b>	<b>0,00</b>	<b>-103.366,68</b>	<b>-179.121,42</b>	<b>0,00</b>	<b>-106.000,00</b>	<b>2.633,32</b>
<b>0,00</b>		<b>0,00</b>	<b>-75.754,74</b>	<b>0,00</b>	<b>0,00</b>	<b>-103.366,68</b>		<b>0,00</b>	<b>-37.000,00</b>

# Jahresrechnung Vermögenshaushalt 2014 (in EUR)

Kassenreste	Abgänge auf Kassenreste	HH-Reste	Abgänge auf HH-Reste	HH-Reste Übernahme	Anordnungs-soll	Ist	Neue Kassenreste	HH-Ansatz +Nachträge	mehr+ weniger-
Globalber. Vorjahr		neue HH-Reste aus üpl.	Anordnungen auf HH-Reste	Neue HH-Reste	Globalber. lfd. Jahr	Rech.-Erg.		Soll-übertrag	üpl.-/apl.
<b>21100</b>	<b>Grundschulen</b>								
<b>21100.36100</b>	<b>Zuweisung vom Land</b>								<b>Verf.-Ber.: 40</b>
	0,00	0,00	0,00	0,00	4.000,00	4.000,00	0,00	0,00	4.000,00
	0,00	0,00	0,00	0,00	0,00	4.000,00		0,00	4.000,00
<b>Zwischensumme</b>	<b>Einnahme:</b>								
	<b>0,00</b>	<b>0,00</b>	<b>0,00</b>	<b>0,00</b>	<b>4.000,00</b>	<b>4.000,00</b>	<b>0,00</b>	<b>0,00</b>	<b>4.000,00</b>
	<b>0,00</b>	<b>0,00</b>	<b>0,00</b>	<b>0,00</b>	<b>0,00</b>	<b>4.000,00</b>		<b>0,00</b>	<b>4.000,00</b>
<b>21100.93500</b>	<b>Anschaffung von Betriebs- und Einrichtungsgegenständen</b>								<b>Haushaltsvermerk: 1</b>
	0,00	0,00	0,00	0,00	153.628,33	153.628,33	0,00	62.000,00	4.000,00
	0,00	0,00	0,00	0,00	0,00	153.628,33		87.628,33	4.000,00
<b>21100.93501</b>	<b>Anschaffung von PC-Technik , Mobiliar und Ausrüstungen</b>								<b>Haushaltsvermerk: 1</b>
	0,00	0,00	0,00	0,00	88.693,38	88.693,38	0,00	70.000,00	0,00
	0,00	0,00	0,00	0,00	0,00	88.693,38		18.693,38	0,00
<b>21100.94025</b>	<b>SSH GS 25, Curiestraße 29</b>								<b>Haushaltsvermerk: 1</b>
	0,00	0,00	0,00	0,00	166.348,99	166.348,99	0,00	350.000,00	-84.325,36
	0,00	0,00	0,00	0,00	0,00	166.348,99		-99.325,65	0,00
<b>21100.94029</b>	<b>GS 29, bauliche Maßnahmen</b>								<b>Haushaltsvermerk: 1</b>
	0,00	0,00	107.235,01	0,00	18.675,53	125.910,54	0,00	0,00	0,00
	0,00	0,00	0,00	107.235,01	0,00	18.675,53		18.675,53	0,00
<b>21100.94036</b>	<b>Grundschule 36, Alach, Vor dem Hirtstor 18</b>								<b>Haushaltsvermerk: 1</b>
	0,00	0,00	166.936,91	0,00	96.924,62	263.861,53	0,00	50.000,00	0,00
	0,00	0,00	0,00	166.936,91	0,00	96.924,62		46.924,62	0,00
<b>21100.94218</b>	<b>GS 18 - Bauliche Maßnahmen</b>								<b>Haushaltsvermerk: 1</b>
	0,00	0,00	0,00	0,00	6.019,35	6.019,35	0,00	10.000,00	-3.980,65
	0,00	0,00	0,00	0,00	0,00	6.019,35		0,00	0,00
<b>21100.94228</b>	<b>GS 28/RS 23, Bukarester Str. 4 bauliche Maßnahmen</b>								<b>Haushaltsvermerk: 1</b>
	0,00	0,00	0,00	0,00	38.671,54	38.671,54	0,00	50.000,00	-11.328,46
	0,00	0,00	0,00	0,00	0,00	38.671,54		0,00	0,00
<b>Zwischensumme</b>	<b>Ausgabe:</b>								
	<b>0,00</b>	<b>0,00</b>	<b>274.171,92</b>	<b>0,00</b>	<b>568.961,74</b>	<b>843.133,66</b>	<b>0,00</b>	<b>592.000,00</b>	<b>-95.634,47</b>
	<b>0,00</b>	<b>0,00</b>	<b>0,00</b>	<b>274.171,92</b>	<b>0,00</b>	<b>568.961,74</b>		<b>72.596,21</b>	<b>4.000,00</b>

# Jahresrechnung Vermögenshaushalt 2014 (in EUR)

Kassenreste	Abgänge auf Kassenreste	HH-Reste	Abgänge auf HH-Reste	HH-Reste Übernahme	Anordnungs-soll	Ist	Neue Kassenreste	HH-Ansatz +Nachträge	mehr+ weniger-	
Globalber. Vorjahr		neue HH-Reste aus üpl.	Anordnungen auf HH-Reste	Neue HH-Reste	Globalber. lfd. Jahr	Rech.-Erg.		Soll-übertrag	üpl.-/apl.	
21100	Grundschulen									
Summe UA	Einnahme:									
	0,00	0,00	0,00	0,00	0,00	4.000,00	4.000,00	0,00	0,00	4.000,00
	0,00		0,00	0,00	0,00	0,00	4.000,00		0,00	4.000,00
Summe UA	Ausgabe:									
	0,00	0,00	274.171,92	0,00	0,00	568.961,74	843.133,66	0,00	592.000,00	-95.634,47
	0,00		0,00	274.171,92	0,00	0,00	568.961,74		72.596,21	4.000,00
Summe UA	Differenz:									
	0,00	0,00	-274.171,92	0,00	0,00	-564.961,74	-839.133,66	0,00	-592.000,00	99.634,47
	0,00		0,00	-274.171,92	0,00	0,00	-564.961,74		-72.596,21	0,00



# Jahresrechnung Vermögenshaushalt 2014 (in EUR)

Kassenreste	Abgänge auf Kassenreste	HH-Reste	Abgänge auf HH-Reste	HH-Reste Übernahme	Anordnungs-soll	Ist	Neue Kassenreste	HH-Ansatz +Nachträge	mehr+ weniger-
Globalber. Vorjahr		neue HH-Reste aus üpl.	Anordnungen auf HH-Reste	Neue HH-Reste	Globalber. lfd. Jahr	Rech.-Erg.		Soll-übertrag	üpl.-/apl.
<b>22500</b>	<b>Regelschulen</b>								
<b>22500.93202</b>	<b>alternative Schulfinanzierung</b>						<b>Haushaltsvermerk: 1</b>	<b>Verf.-Ber.: 20</b>	
	0,00	0,00	0,00	0,00	0,00	56.219,04	56.219,04	0,00	56.219,00
	0,00		0,00	0,00	0,00	0,00	56.219,04	0,04	0,00
<b>22500.93500</b>	<b>Anschaffung von Betriebs- und Einrichtungsgegenständen</b>						<b>Haushaltsvermerk: 1</b>	<b>Verf.-Ber.: 40</b>	
	0,00	0,00	0,00	0,00	0,00	72.247,98	72.247,98	0,00	60.000,00
	0,00		0,00	0,00	0,00	0,00	72.247,98	12.247,98	0,00
<b>22500.93501</b>	<b>Ausstattung mit PC-Technik, Mobiliar und Ausrüstungen</b>						<b>Haushaltsvermerk: 1</b>	<b>Verf.-Ber.: 40</b>	
	0,00	0,00	0,00	0,00	0,00	66.218,26	66.218,26	0,00	65.000,00
	0,00		0,00	0,00	0,00	0,00	66.218,26	1.218,26	0,00
<b>22500.94030</b>	<b>Staatliche Regelschule 30 Stotternheim, Gau-Algesheimer-Str. 2</b>						<b>Haushaltsvermerk: 1</b>	<b>Verf.-Ber.: 23</b>	
	0,00	0,00	0,00	0,00	0,00	172.597,06	172.597,06	0,00	150.000,00
	0,00		0,00	0,00	0,00	0,00	172.597,06	22.597,06	0,00
<b>22500.94223</b>	<b>RS 23, Bukarester Str.3 , baul. Maßnahmen</b>						<b>Haushaltsvermerk: 1</b>	<b>Verf.-Ber.: 23</b>	
	0,00	0,00	149.897,27	0,00	0,00	111.128,44	261.025,71	0,00	100.000,00
	0,00		0,00	149.897,27	0,00	0,00	111.128,44	11.128,44	0,00
<b>22500.94225</b>	<b>RS 25, Karl-Reimann-Ring 14 bauliche Maßnahmen</b>						<b>Haushaltsvermerk: 1</b>	<b>Verf.-Ber.: 23</b>	
	0,00	0,00	15.000,00	971,30	0,00	0,00	14.028,70	0,00	0,00
	0,00		0,00	14.028,70	0,00	0,00	-971,30	0,00	0,00
<b>Zwischensumme</b>	<b>Ausgabe:</b>								
	0,00	0,00	164.897,27	971,30	0,00	478.410,78	642.336,75	0,00	431.219,00
	0,00		0,00	163.925,97	0,00	0,00	477.439,48	47.191,78	0,00
<b>Summe UA</b>	<b>Einnahme:</b>								
	0,00	0,00	0,00	0,00	0,00	0,00	0,00	0,00	0,00
	0,00		0,00	0,00	0,00	0,00	0,00	0,00	0,00
<b>Summe UA</b>	<b>Ausgabe:</b>								
	0,00	0,00	164.897,27	971,30	0,00	478.410,78	642.336,75	0,00	431.219,00
	0,00		0,00	163.925,97	0,00	0,00	477.439,48	47.191,78	0,00
<b>Summe UA</b>	<b>Differenz:</b>								
	0,00	0,00	-164.897,27	-971,30	0,00	-478.410,78	-642.336,75	0,00	-431.219,00
	0,00		0,00	-163.925,97	0,00	0,00	-477.439,48	-47.191,78	0,00

# Jahresrechnung Vermögenshaushalt 2014 (in EUR)

Kassenreste	Abgänge auf Kassenreste	HH-Reste	Abgänge auf HH-Reste	HH-Reste Übernahme	Anordnungs-soll	Ist	Neue Kassenreste	HH-Ansatz +Nachträge	mehr+ weniger-
Globalber. Vorjahr		neue HH-Reste aus üpl.	Anordnungen auf HH-Reste	Neue HH-Reste	Globalber. lfd. Jahr	Rech.-Erg.		Soll-übertrag	üpl.-/apl.
<b>23000</b>	<b>Staatliche Gymnasien</b>								
<b>23000.93202</b>	<b>alternative Schulfinanzierung</b>								
							<b>Haushaltsvermerk: 1</b>	<b>Verf.-Ber.: 20</b>	
0,00	0,00	0,00	0,00	0,00	81.816,98	81.816,98	0,00	81.817,00	0,00
0,00		0,00	0,00	0,00	0,00	81.816,98		-0,02	0,00
<b>23000.93500</b>	<b>Anschaffung von Betriebs- und Einrichtungsgegenständen</b>								
							<b>Haushaltsvermerk: 1</b>	<b>Verf.-Ber.: 40</b>	
0,00	0,00	0,00	0,00	0,00	33.967,91	33.967,91	0,00	105.000,00	0,00
0,00		0,00	0,00	0,00	0,00	33.967,91		-71.032,09	0,00
<b>23000.93501</b>	<b>Anschaffung von PC-Technik, Mobiliar und Ausrüstung</b>								
							<b>Haushaltsvermerk: 1</b>	<b>Verf.-Ber.: 40</b>	
0,00	0,00	0,00	0,00	0,00	84.109,38	84.109,38	0,00	85.000,00	0,00
0,00		0,00	0,00	0,00	0,00	84.109,38		-890,62	0,00
<b>23000.94001</b>	<b>Gymnasium 1, Scharnhorststraße 1</b>								
							<b>Haushaltsvermerk: 1</b>	<b>Verf.-Ber.: 23</b>	
0,00	0,00	0,00	0,00	0,00	55.834,62	55.834,62	0,00	300.000,00	-244.165,38
0,00		0,00	0,00	0,00	0,00	55.834,62		0,00	0,00
<b>Zwischensumme</b>	<b>Ausgabe:</b>								
0,00	0,00	0,00	0,00	0,00	255.728,89	255.728,89	0,00	571.817,00	-244.165,38
0,00		0,00	0,00	0,00	0,00	255.728,89		-71.922,73	0,00
<b>Summe UA</b>	<b>Einnahme:</b>								
0,00	0,00	0,00	0,00	0,00	0,00	0,00	0,00	0,00	0,00
0,00		0,00	0,00	0,00	0,00	0,00		0,00	0,00
<b>Summe UA</b>	<b>Ausgabe:</b>								
0,00	0,00	0,00	0,00	0,00	255.728,89	255.728,89	0,00	571.817,00	-244.165,38
0,00		0,00	0,00	0,00	0,00	255.728,89		-71.922,73	0,00
<b>Summe UA</b>	<b>Differenz:</b>								
0,00	0,00	0,00	0,00	0,00	-255.728,89	-255.728,89	0,00	-571.817,00	244.165,38
0,00		0,00	0,00	0,00	0,00	-255.728,89		71.922,73	0,00

# Jahresrechnung Vermögenshaushalt 2014 (in EUR)

Kassenreste	Abgänge auf Kassenreste	HH-Reste	Abgänge auf HH-Reste	HH-Reste Übernahme	Anordnungs-soll	Ist	Neue Kassenreste	HH-Ansatz +Nachträge	mehr+ weniger-	
Globalber. Vorjahr		neue HH-Reste aus üpl.	Anordnungen auf HH-Reste	Neue HH-Reste	Globalber. lfd. Jahr	Rech.-Erg.		Soll-übertrag	üpl.-/apl.	
<b>23100</b>	<b>Staatl.Gymn.7/ Wissenschaftlicher Spezialschulteil</b>									
<b>23100.36100</b>	<b>Zuweisung v. Land</b>									
	0,00	0,00	0,00	0,00	0,00	10.812,22	10.812,22	0,00	30.000,00	-19.187,78
	0,00		0,00	0,00	0,00	0,00	10.812,22	0,00	0,00	0,00
<b>Zwischensumme</b>	<b>Einnahme:</b>									
	<b>0,00</b>	<b>0,00</b>	<b>0,00</b>	<b>0,00</b>	<b>0,00</b>	<b>10.812,22</b>	<b>10.812,22</b>	<b>0,00</b>	<b>30.000,00</b>	<b>-19.187,78</b>
	<b>0,00</b>		<b>0,00</b>	<b>0,00</b>	<b>0,00</b>	<b>0,00</b>	<b>10.812,22</b>	<b>0,00</b>	<b>0,00</b>	<b>0,00</b>
<b>23100.93500</b>	<b>Anschaffung von Betriebs- und Einrichtungsgegenständen über 410 EUR</b>									
	0,00	0,00	0,00	0,00	0,00	10.812,22	10.812,22	0,00	15.000,00	0,00
	0,00		0,00	0,00	0,00	0,00	10.812,22		-4.187,78	0,00
<b>23100.93501</b>	<b>Ausstattung Schule mit PC, Mobiliar und Ausrüstung</b>									
	0,00	0,00	0,00	0,00	0,00	0,00	0,00	0,00	15.000,00	0,00
	0,00		0,00	0,00	0,00	0,00	0,00		-15.000,00	0,00
<b>Zwischensumme</b>	<b>Ausgabe:</b>									
	<b>0,00</b>	<b>0,00</b>	<b>0,00</b>	<b>0,00</b>	<b>0,00</b>	<b>10.812,22</b>	<b>10.812,22</b>	<b>0,00</b>	<b>30.000,00</b>	<b>0,00</b>
	<b>0,00</b>		<b>0,00</b>	<b>0,00</b>	<b>0,00</b>	<b>0,00</b>	<b>10.812,22</b>		<b>-19.187,78</b>	<b>0,00</b>
<b>Summe UA</b>	<b>Einnahme:</b>									
	<b>0,00</b>	<b>0,00</b>	<b>0,00</b>	<b>0,00</b>	<b>0,00</b>	<b>10.812,22</b>	<b>10.812,22</b>	<b>0,00</b>	<b>30.000,00</b>	<b>-19.187,78</b>
	<b>0,00</b>		<b>0,00</b>	<b>0,00</b>	<b>0,00</b>	<b>0,00</b>	<b>10.812,22</b>		<b>0,00</b>	<b>0,00</b>
<b>Summe UA</b>	<b>Ausgabe:</b>									
	<b>0,00</b>	<b>0,00</b>	<b>0,00</b>	<b>0,00</b>	<b>0,00</b>	<b>10.812,22</b>	<b>10.812,22</b>	<b>0,00</b>	<b>30.000,00</b>	<b>0,00</b>
	<b>0,00</b>		<b>0,00</b>	<b>0,00</b>	<b>0,00</b>	<b>0,00</b>	<b>10.812,22</b>		<b>-19.187,78</b>	<b>0,00</b>
<b>Summe UA</b>	<b>Differenz:</b>									
	<b>0,00</b>	<b>0,00</b>	<b>0,00</b>	<b>0,00</b>	<b>0,00</b>	<b>0,00</b>	<b>0,00</b>	<b>0,00</b>	<b>0,00</b>	<b>-19.187,78</b>
	<b>0,00</b>		<b>0,00</b>	<b>0,00</b>	<b>0,00</b>	<b>0,00</b>	<b>0,00</b>		<b>19.187,78</b>	<b>0,00</b>

# Jahresrechnung Vermögenshaushalt 2014 (in EUR)

Kassenreste	Abgänge auf Kassenreste	HH-Reste	Abgänge auf HH-Reste	HH-Reste Übernahme	Anordnungs-soll	Ist	Neue Kassenreste	HH-Ansatz +Nachträge	mehr+ weniger-
Globalber. Vorjahr		neue HH-Reste aus üpl.	Anordnungen auf HH-Reste	Neue HH-Reste	Globalber. lfd. Jahr	Rech.-Erg.		Soll-übertrag	üpl.-/apl.
<b>23200</b>	<b>Staatl.Gymn.7/ Internat d. Wissens. Spezialschulteils</b>								
<b>23200.36100</b>	<b>Zuweisung vom Land</b>								
									<b>Verf.-Ber.: 40</b>
0,00	0,00	0,00	0,00	0,00	0,00	0,00	0,00	10.000,00	-10.000,00
0,00		0,00	0,00	0,00	0,00	0,00		0,00	0,00
<b>Zwischensumme</b>	<b>Einnahme:</b>								
<b>0,00</b>	<b>0,00</b>	<b>0,00</b>	<b>0,00</b>	<b>0,00</b>	<b>0,00</b>	<b>0,00</b>	<b>0,00</b>	<b>10.000,00</b>	<b>-10.000,00</b>
<b>0,00</b>		<b>0,00</b>	<b>0,00</b>	<b>0,00</b>	<b>0,00</b>	<b>0,00</b>		<b>0,00</b>	<b>0,00</b>
<b>23200.93500</b>	<b>Anschaffung von Betriebs- und Einrichtungsgegenständen über 410 EUR</b>								
							<b>Haushaltsvermerk: 1</b>		<b>Verf.-Ber.: 40</b>
0,00	0,00	0,00	0,00	0,00	0,00	0,00	0,00	10.000,00	0,00
0,00		0,00	0,00	0,00	0,00	0,00		-10.000,00	0,00
<b>Zwischensumme</b>	<b>Ausgabe:</b>								
<b>0,00</b>	<b>0,00</b>	<b>0,00</b>	<b>0,00</b>	<b>0,00</b>	<b>0,00</b>	<b>0,00</b>	<b>0,00</b>	<b>10.000,00</b>	<b>0,00</b>
<b>0,00</b>		<b>0,00</b>	<b>0,00</b>	<b>0,00</b>	<b>0,00</b>	<b>0,00</b>		<b>-10.000,00</b>	<b>0,00</b>
<b>Summe UA</b>	<b>Einnahme:</b>								
<b>0,00</b>	<b>0,00</b>	<b>0,00</b>	<b>0,00</b>	<b>0,00</b>	<b>0,00</b>	<b>0,00</b>	<b>0,00</b>	<b>10.000,00</b>	<b>-10.000,00</b>
<b>0,00</b>		<b>0,00</b>	<b>0,00</b>	<b>0,00</b>	<b>0,00</b>	<b>0,00</b>		<b>0,00</b>	<b>0,00</b>
<b>Summe UA</b>	<b>Ausgabe:</b>								
<b>0,00</b>	<b>0,00</b>	<b>0,00</b>	<b>0,00</b>	<b>0,00</b>	<b>0,00</b>	<b>0,00</b>	<b>0,00</b>	<b>10.000,00</b>	<b>0,00</b>
<b>0,00</b>		<b>0,00</b>	<b>0,00</b>	<b>0,00</b>	<b>0,00</b>	<b>0,00</b>		<b>-10.000,00</b>	<b>0,00</b>
<b>Summe UA</b>	<b>Differenz:</b>								
<b>0,00</b>	<b>0,00</b>	<b>0,00</b>	<b>0,00</b>	<b>0,00</b>	<b>0,00</b>	<b>0,00</b>	<b>0,00</b>	<b>0,00</b>	<b>-10.000,00</b>
<b>0,00</b>		<b>0,00</b>	<b>0,00</b>	<b>0,00</b>	<b>0,00</b>	<b>0,00</b>		<b>10.000,00</b>	<b>0,00</b>

# Jahresrechnung Vermögenshaushalt 2014 (in EUR)

Kassenreste	Abgänge auf Kassenreste	HH-Reste	Abgänge auf HH-Reste	HH-Reste Übernahme	Anordnungs-soll	Ist	Neue Kassenreste	HH-Ansatz +Nachträge	mehr+ weniger-
Globalber. Vorjahr		neue HH-Reste aus üpl.	Anordnungen auf HH-Reste	Neue HH-Reste	Globalber. lfd. Jahr	Rech.-Erg.		Soll-übertrag	üpl.-/apl.
<b>24000</b>	<b>Staatliche Berufsbildende Schulen</b>								
<b>24000.93202</b>	<b>alternative Schulfinanzierung</b>								
							<b>Haushaltsvermerk: 1</b>	<b>Verf.-Ber.: 20</b>	
0,00	0,00	0,00	0,00	0,00	237.102,60	237.102,60	0,00	237.103,00	-0,38
0,00		0,00	0,00	0,00	0,00	237.102,60		-0,02	0,00
<b>24000.93500</b>	<b>Anschaffung von Betriebs- und Einrichtungsgegenständen</b>								
							<b>Haushaltsvermerk: 1</b>	<b>Verf.-Ber.: 40</b>	
0,00	0,00	0,00	0,00	0,00	63.258,58	63.258,58	0,00	70.000,00	0,00
0,00		0,00	0,00	0,00	0,00	63.258,58		-6.741,42	0,00
<b>24000.93501</b>	<b>Anschaffung von PC-Technik, Mobiliar und Ausrüstungen</b>								
							<b>Haushaltsvermerk: 1</b>	<b>Verf.-Ber.: 40</b>	
0,00	0,00	0,00	0,00	0,00	186.103,78	186.103,78	0,00	224.000,00	0,00
0,00		0,00	0,00	0,00	0,00	186.103,78		-37.896,22	0,00
<b>24000.94006</b>	<b>SBBS 6, Umbau und Sanierung</b>								
							<b>Haushaltsvermerk: 1</b>	<b>Verf.-Ber.: 23</b>	
0,00	0,00	0,00	0,00	0,00	276.360,63	276.360,63	0,00	1.000.000,00	-723.639,37
0,00		0,00	0,00	0,00	0,00	276.360,63		0,00	0,00
<b>24000.94007</b>	<b>SBBS 7, Binderslebener Landstraße 162</b>								
							<b>Haushaltsvermerk: 1</b>	<b>Verf.-Ber.: 23</b>	
0,00	0,00	0,00	0,00	0,00	12.846,35	12.846,35	0,00	200.000,00	-187.153,65
0,00		0,00	0,00	0,00	0,00	12.846,35		0,00	0,00
<b>Zwischensumme</b>	<b>Ausgabe:</b>								
0,00	0,00	0,00	0,00	0,00	775.671,94	775.671,94	0,00	1.731.103,00	-910.793,40
0,00		0,00	0,00	0,00	0,00	775.671,94		-44.637,66	0,00
<b>Summe UA</b>	<b>Einnahme:</b>								
0,00	0,00	0,00	0,00	0,00	0,00	0,00	0,00	0,00	0,00
0,00		0,00	0,00	0,00	0,00	0,00		0,00	0,00
<b>Summe UA</b>	<b>Ausgabe:</b>								
0,00	0,00	0,00	0,00	0,00	775.671,94	775.671,94	0,00	1.731.103,00	-910.793,40
0,00		0,00	0,00	0,00	0,00	775.671,94		-44.637,66	0,00
<b>Summe UA</b>	<b>Differenz:</b>								
0,00	0,00	0,00	0,00	0,00	-775.671,94	-775.671,94	0,00	-1.731.103,00	910.793,40
0,00		0,00	0,00	0,00	0,00	-775.671,94		44.637,66	0,00

# Jahresrechnung Vermögenshaushalt 2014 (in EUR)

Kassenreste	Abgänge auf Kassenreste	HH-Reste	Abgänge auf HH-Reste	HH-Reste Übernahme	Anordnungs-soll	Ist	Neue Kassenreste	HH-Ansatz +Nachträge	mehr+ weniger-
Globalber. Vorjahr		neue HH-Reste aus üpl.	Anordnungen auf HH-Reste	Neue HH-Reste	Globalber. lfd. Jahr	Rech.-Erg.		Soll-übertrag	üpl.-/apl.
<b>26000</b>	<b>Gemeinschaftsschulen</b>								
<b>26000.36100</b>	<b>Zuweisung vom Land</b>								
									<b>Verf.-Ber.: 40</b>
0,00	0,00	0,00	0,00	0,00	1.762,03	1.762,03	0,00	0,00	1.762,03
0,00		0,00	0,00	0,00	0,00	1.762,03		0,00	1.770,00
<b>Zwischensumme</b>	<b>Einnahme:</b>								
<b>0,00</b>	<b>0,00</b>	<b>0,00</b>	<b>0,00</b>	<b>0,00</b>	<b>1.762,03</b>	<b>1.762,03</b>	<b>0,00</b>	<b>0,00</b>	<b>1.762,03</b>
<b>0,00</b>		<b>0,00</b>	<b>0,00</b>	<b>0,00</b>	<b>0,00</b>	<b>1.762,03</b>		<b>0,00</b>	<b>1.770,00</b>
<b>26000.93500</b>	<b>Erwerb von beweglichen Sachen des Anlagevermögens</b>								
							<b>Haushaltsvermerk: 1</b>		<b>Verf.-Ber.: 40</b>
0,00	0,00	0,00	0,00	0,00	33.921,57	33.921,57	0,00	45.000,00	1.586,58
0,00		0,00	0,00	0,00	0,00	33.921,57		-12.665,01	1.770,00
<b>Zwischensumme</b>	<b>Ausgabe:</b>								
<b>0,00</b>	<b>0,00</b>	<b>0,00</b>	<b>0,00</b>	<b>0,00</b>	<b>33.921,57</b>	<b>33.921,57</b>	<b>0,00</b>	<b>45.000,00</b>	<b>1.586,58</b>
<b>0,00</b>		<b>0,00</b>	<b>0,00</b>	<b>0,00</b>	<b>0,00</b>	<b>33.921,57</b>		<b>-12.665,01</b>	<b>1.770,00</b>
<b>Summe UA</b>	<b>Einnahme:</b>								
<b>0,00</b>	<b>0,00</b>	<b>0,00</b>	<b>0,00</b>	<b>0,00</b>	<b>1.762,03</b>	<b>1.762,03</b>	<b>0,00</b>	<b>0,00</b>	<b>1.762,03</b>
<b>0,00</b>		<b>0,00</b>	<b>0,00</b>	<b>0,00</b>	<b>0,00</b>	<b>1.762,03</b>		<b>0,00</b>	<b>1.770,00</b>
<b>Summe UA</b>	<b>Ausgabe:</b>								
<b>0,00</b>	<b>0,00</b>	<b>0,00</b>	<b>0,00</b>	<b>0,00</b>	<b>33.921,57</b>	<b>33.921,57</b>	<b>0,00</b>	<b>45.000,00</b>	<b>1.586,58</b>
<b>0,00</b>		<b>0,00</b>	<b>0,00</b>	<b>0,00</b>	<b>0,00</b>	<b>33.921,57</b>		<b>-12.665,01</b>	<b>1.770,00</b>
<b>Summe UA</b>	<b>Differenz:</b>								
<b>0,00</b>	<b>0,00</b>	<b>0,00</b>	<b>0,00</b>	<b>0,00</b>	<b>-32.159,54</b>	<b>-32.159,54</b>	<b>0,00</b>	<b>-45.000,00</b>	<b>175,45</b>
<b>0,00</b>		<b>0,00</b>	<b>0,00</b>	<b>0,00</b>	<b>0,00</b>	<b>-32.159,54</b>		<b>12.665,01</b>	<b>0,00</b>

# Jahresrechnung Vermögenshaushalt 2014 (in EUR)

Kassenreste	Abgänge auf Kassenreste	HH-Reste	Abgänge auf HH-Reste	HH-Reste Übernahme	Anordnungs-soll	Ist	Neue Kassenreste	HH-Ansatz +Nachträge	mehr+ weniger-	
Globalber. Vorjahr		neue HH-Reste aus üpl.	Anordnungen auf HH-Reste	Neue HH-Reste	Globalber. lfd. Jahr	Rech.-Erg.		Soll-übertrag	üpl.-/apl.	
<b>27001</b>	<b>Staatliches regionales Förderzentrum Erfurt</b>									
	<b>Förderschwerpunkt körperliche und motorische Entwicklung</b>									
<b>27001.93500</b>	<b>Anschaffung von Betriebs- und Einrichtungsgegenständen</b>									
							<b>Haushaltsvermerk: 1</b>	<b>Verf.-Ber.: 40</b>		
	0,00	0,00	0,00	0,00	0,00	5.701,28	5.701,28	0,00	3.000,00	0,00
	0,00		0,00	0,00	0,00	0,00	5.701,28		2.701,28	0,00
<b>27001.93501</b>	<b>Ausstattung Schule mit PC, Mobiliar und Ausrüstung</b>									
							<b>Haushaltsvermerk: 1</b>	<b>Verf.-Ber.: 40</b>		
	0,00	0,00	0,00	0,00	0,00	6.601,94	6.601,94	0,00	5.000,00	0,00
	0,00		0,00	0,00	0,00	0,00	6.601,94		1.601,94	0,00
<b>27001.93570</b>	<b>Anschaffung von Maschinen und Geräten</b>									
							<b>Haushaltsvermerk: 1</b>	<b>Verf.-Ber.: 40</b>		
	0,00	0,00	0,00	0,00	0,00	0,00	0,00	0,00	7.550,00	-7.550,00
	0,00		0,00	0,00	0,00	0,00	0,00		0,00	0,00
<b>Zwischensumme</b>	<b>Ausgabe:</b>									
	<b>0,00</b>	<b>0,00</b>	<b>0,00</b>	<b>0,00</b>	<b>0,00</b>	<b>12.303,22</b>	<b>12.303,22</b>	<b>0,00</b>	<b>15.550,00</b>	<b>-7.550,00</b>
	<b>0,00</b>		<b>0,00</b>	<b>0,00</b>	<b>0,00</b>	<b>0,00</b>	<b>12.303,22</b>		<b>4.303,22</b>	<b>0,00</b>
<b>Summe UA</b>	<b>Einnahme:</b>									
	<b>0,00</b>	<b>0,00</b>	<b>0,00</b>	<b>0,00</b>	<b>0,00</b>	<b>0,00</b>	<b>0,00</b>	<b>0,00</b>	<b>0,00</b>	<b>0,00</b>
	<b>0,00</b>		<b>0,00</b>	<b>0,00</b>	<b>0,00</b>	<b>0,00</b>	<b>0,00</b>		<b>0,00</b>	<b>0,00</b>
<b>Summe UA</b>	<b>Ausgabe:</b>									
	<b>0,00</b>	<b>0,00</b>	<b>0,00</b>	<b>0,00</b>	<b>0,00</b>	<b>12.303,22</b>	<b>12.303,22</b>	<b>0,00</b>	<b>15.550,00</b>	<b>-7.550,00</b>
	<b>0,00</b>		<b>0,00</b>	<b>0,00</b>	<b>0,00</b>	<b>0,00</b>	<b>12.303,22</b>		<b>4.303,22</b>	<b>0,00</b>
<b>Summe UA</b>	<b>Differenz:</b>									
	<b>0,00</b>	<b>0,00</b>	<b>0,00</b>	<b>0,00</b>	<b>0,00</b>	<b>-12.303,22</b>	<b>-12.303,22</b>	<b>0,00</b>	<b>-15.550,00</b>	<b>7.550,00</b>
	<b>0,00</b>		<b>0,00</b>	<b>0,00</b>	<b>0,00</b>	<b>0,00</b>	<b>-12.303,22</b>		<b>-4.303,22</b>	<b>0,00</b>

# Jahresrechnung Vermögenshaushalt 2014 (in EUR)

Kassenreste	Abgänge auf Kassenreste	HH-Reste	Abgänge auf HH-Reste	HH-Reste Übernahme	Anordnungs-soll	Ist	Neue Kassenreste	HH-Ansatz +Nachträge	mehr+ weniger-
Globalber. Vorjahr		neue HH-Reste aus üpl.	Anordnungen auf HH-Reste	Neue HH-Reste	Globalber. lfd. Jahr	Rech.-Erg.		Soll-übertrag	üpl.-/apl.
<b>27002</b>	<b>Staatliches überregionales Förderzentrum Erfurt</b>								
	<b>Förderschwerpunkt Hören</b>								
<b>27002.36100</b>	<b>Zuweisung vom Land</b>								
								<b>Verf.-Ber.: 40</b>	
0,00	0,00	0,00	0,00	0,00	10.538,77	10.538,77	0,00	24.700,00	-14.161,23
0,00		0,00	0,00	0,00	0,00	10.538,77		0,00	0,00
<b>Zwischensumme</b>	<b>Einnahme:</b>								
<b>0,00</b>	<b>0,00</b>	<b>0,00</b>	<b>0,00</b>	<b>0,00</b>	<b>10.538,77</b>	<b>10.538,77</b>	<b>0,00</b>	<b>24.700,00</b>	<b>-14.161,23</b>
<b>0,00</b>		<b>0,00</b>	<b>0,00</b>	<b>0,00</b>	<b>0,00</b>	<b>10.538,77</b>		<b>0,00</b>	<b>0,00</b>
<b>27002.93500</b>	<b>Anschaffung von Betriebs- und Einrichtungsgegenständen</b>								
							<b>Haushaltsvermerk: 1</b>	<b>Verf.-Ber.: 40</b>	
0,00	0,00	0,00	0,00	0,00	10.538,77	10.538,77	0,00	10.700,00	-161,23
0,00		0,00	0,00	0,00	0,00	10.538,77		0,00	0,00
<b>27002.93501</b>	<b>Ausstattung Schule mit PC, Mobiliar und Ausrüstung</b>								
							<b>Haushaltsvermerk: 1</b>	<b>Verf.-Ber.: 40</b>	
0,00	0,00	0,00	0,00	0,00	0,00	0,00	0,00	5.000,00	-5.000,00
0,00		0,00	0,00	0,00	0,00	0,00		0,00	0,00
<b>27002.93570</b>	<b>Erwerb von beweglichem Anlagevermögen</b>								
							<b>Haushaltsvermerk: 1</b>	<b>Verf.-Ber.: 40</b>	
0,00	0,00	0,00	0,00	0,00	0,00	0,00	0,00	9.000,00	-9.000,00
0,00		0,00	0,00	0,00	0,00	0,00		0,00	0,00
<b>Zwischensumme</b>	<b>Ausgabe:</b>								
<b>0,00</b>	<b>0,00</b>	<b>0,00</b>	<b>0,00</b>	<b>0,00</b>	<b>10.538,77</b>	<b>10.538,77</b>	<b>0,00</b>	<b>24.700,00</b>	<b>-14.161,23</b>
<b>0,00</b>		<b>0,00</b>	<b>0,00</b>	<b>0,00</b>	<b>0,00</b>	<b>10.538,77</b>		<b>0,00</b>	<b>0,00</b>
<b>Summe UA</b>	<b>Einnahme:</b>								
<b>0,00</b>	<b>0,00</b>	<b>0,00</b>	<b>0,00</b>	<b>0,00</b>	<b>10.538,77</b>	<b>10.538,77</b>	<b>0,00</b>	<b>24.700,00</b>	<b>-14.161,23</b>
<b>0,00</b>		<b>0,00</b>	<b>0,00</b>	<b>0,00</b>	<b>0,00</b>	<b>10.538,77</b>		<b>0,00</b>	<b>0,00</b>
<b>Summe UA</b>	<b>Ausgabe:</b>								
<b>0,00</b>	<b>0,00</b>	<b>0,00</b>	<b>0,00</b>	<b>0,00</b>	<b>10.538,77</b>	<b>10.538,77</b>	<b>0,00</b>	<b>24.700,00</b>	<b>-14.161,23</b>
<b>0,00</b>		<b>0,00</b>	<b>0,00</b>	<b>0,00</b>	<b>0,00</b>	<b>10.538,77</b>		<b>0,00</b>	<b>0,00</b>
<b>Summe UA</b>	<b>Differenz:</b>								
<b>0,00</b>	<b>0,00</b>	<b>0,00</b>	<b>0,00</b>	<b>0,00</b>	<b>0,00</b>	<b>0,00</b>	<b>0,00</b>	<b>0,00</b>	<b>0,00</b>
<b>0,00</b>		<b>0,00</b>	<b>0,00</b>	<b>0,00</b>	<b>0,00</b>	<b>0,00</b>		<b>0,00</b>	<b>0,00</b>



# Jahresrechnung Vermögenshaushalt 2014 (in EUR)

Kassenreste	Abgänge auf Kassenreste	HH-Reste	Abgänge auf HH-Reste	HH-Reste Übernahme	Anordnungs-soll	Ist	Neue Kassenreste	HH-Ansatz +Nachträge	mehr+ weniger-
Globalber. Vorjahr		neue HH-Reste aus üpl.	Anordnungen auf HH-Reste	Neue HH-Reste	Globalber. lfd. Jahr	Rech.-Erg.		Soll-übertrag	üpl.-/apl.
<b>27004</b>	<b>Staatliches regionales Förderzentrum Erfurt-Süd</b>								
<b>27004.93500</b>	<b>Anschaffung von Betriebs- und Einrichtungsgegenständen</b>								
							Haushaltsvermerk: 1	Verf.-Ber.: 40	
0,00	0,00	0,00	0,00	0,00	1.507,00	1.507,00	0,00	2.000,00	-493,00
0,00		0,00	0,00	0,00	0,00	1.507,00		0,00	0,00
<b>27004.93501</b>	<b>Ausstattung Schule mit PC, Mobiliar und Ausrüstung</b>								
							Haushaltsvermerk: 1	Verf.-Ber.: 40	
0,00	0,00	0,00	0,00	0,00	2.494,24	2.494,24	0,00	5.000,00	-2.505,76
0,00		0,00	0,00	0,00	0,00	2.494,24		0,00	0,00
<b>Zwischensumme</b>	<b>Ausgabe:</b>								
0,00	0,00	0,00	0,00	0,00	4.001,24	4.001,24	0,00	7.000,00	-2.998,76
0,00		0,00	0,00	0,00	0,00	4.001,24		0,00	0,00
<b>Summe UA</b>	<b>Einnahme:</b>								
0,00	0,00	0,00	0,00	0,00	0,00	0,00	0,00	0,00	0,00
0,00		0,00	0,00	0,00	0,00	0,00		0,00	0,00
<b>Summe UA</b>	<b>Ausgabe:</b>								
0,00	0,00	0,00	0,00	0,00	4.001,24	4.001,24	0,00	7.000,00	-2.998,76
0,00		0,00	0,00	0,00	0,00	4.001,24		0,00	0,00
<b>Summe UA</b>	<b>Differenz:</b>								
0,00	0,00	0,00	0,00	0,00	-4.001,24	-4.001,24	0,00	-7.000,00	2.998,76
0,00		0,00	0,00	0,00	0,00	-4.001,24		0,00	0,00

# Jahresrechnung Vermögenshaushalt 2014 (in EUR)

Kassenreste	Abgänge auf Kassenreste	HH-Reste	Abgänge auf HH-Reste	HH-Reste Übernahme	Anordnungs-soll	Ist	Neue Kassenreste	HH-Ansatz +Nachträge	mehr+ weniger-
Globalber. Vorjahr		neue HH-Reste aus üpl.	Anordnungen auf HH-Reste	Neue HH-Reste	Globalber. lfd. Jahr	Rech.-Erg.		Soll-übertrag	üpl.-/apl.
<b>27005</b>	<b>Staatliches regionales Förderzentrum Erfurt-Nord</b>								
<b>27005.93500</b>	<b>Anschaffung von Betriebs- und Einrichtungsgegenständen</b>								
							<b>Haushaltsvermerk: 1</b>	<b>Verf.-Ber.: 40</b>	
0,00	0,00	0,00	0,00	0,00	6.347,94	6.347,94	0,00	5.500,00	0,00
0,00		0,00	0,00	0,00	0,00	6.347,94		847,94	0,00
<b>27005.93501</b>	<b>Ausstattung Schule mit PC, Mobiliar und Ausstattung</b>								
							<b>Haushaltsvermerk: 1</b>	<b>Verf.-Ber.: 40</b>	
0,00	0,00	0,00	0,00	0,00	1.522,08	1.522,08	0,00	5.000,00	-3.477,92
0,00		0,00	0,00	0,00	0,00	1.522,08		0,00	0,00
<b>Zwischensumme</b>	<b>Ausgabe:</b>								
0,00	0,00	0,00	0,00	0,00	7.870,02	7.870,02	0,00	10.500,00	-3.477,92
0,00		0,00	0,00	0,00	0,00	7.870,02		847,94	0,00
<b>Summe UA</b>	<b>Einnahme:</b>								
0,00	0,00	0,00	0,00	0,00	0,00	0,00	0,00	0,00	0,00
0,00		0,00	0,00	0,00	0,00	0,00		0,00	0,00
<b>Summe UA</b>	<b>Ausgabe:</b>								
0,00	0,00	0,00	0,00	0,00	7.870,02	7.870,02	0,00	10.500,00	-3.477,92
0,00		0,00	0,00	0,00	0,00	7.870,02		847,94	0,00
<b>Summe UA</b>	<b>Differenz:</b>								
0,00	0,00	0,00	0,00	0,00	-7.870,02	-7.870,02	0,00	-10.500,00	3.477,92
0,00		0,00	0,00	0,00	0,00	-7.870,02		-847,94	0,00

# Jahresrechnung Vermögenshaushalt 2014 (in EUR)

Kassenreste	Abgänge auf Kassenreste	HH-Reste	Abgänge auf HH-Reste	HH-Reste Übernahme	Anordnungs-soll	Ist	Neue Kassenreste	HH-Ansatz +Nachträge	mehr+ weniger-
Globalber. Vorjahr		neue HH-Reste aus üpl.	Anordnungen auf HH-Reste	Neue HH-Reste	Globalber. lfd. Jahr	Rech.-Erg.		Soll-übertrag	üpl.-/apl.
<b>27006</b>	<b>Staatliches regionales Förderzentrum Erfurt-Mitte</b>								
<b>27006.93500</b>	<b>Anschaffung von Betriebs- und Einrichtungsgegenständen</b>								
							<b>Haushaltsvermerk: 1</b>	<b>Verf.-Ber.: 40</b>	
0,00	0,00	0,00	0,00	0,00	2.435,58	2.435,58	0,00	2.500,00	-64,42
0,00		0,00	0,00	0,00	0,00	2.435,58		0,00	0,00
<b>27006.93501</b>	<b>Ausstattung Schulen mit PC, Mobiliar und Ausrüstung</b>								
							<b>Haushaltsvermerk: 1</b>	<b>Verf.-Ber.: 40</b>	
0,00	0,00	0,00	0,00	0,00	4.977,77	4.977,77	0,00	5.000,00	-22,23
0,00		0,00	0,00	0,00	0,00	4.977,77		0,00	0,00
<b>Zwischensumme</b>	<b>Ausgabe:</b>								
0,00	0,00	0,00	0,00	0,00	7.413,35	7.413,35	0,00	7.500,00	-86,65
0,00		0,00	0,00	0,00	0,00	7.413,35		0,00	0,00
<b>Summe UA</b>	<b>Einnahme:</b>								
0,00	0,00	0,00	0,00	0,00	0,00	0,00	0,00	0,00	0,00
0,00		0,00	0,00	0,00	0,00	0,00		0,00	0,00
<b>Summe UA</b>	<b>Ausgabe:</b>								
0,00	0,00	0,00	0,00	0,00	7.413,35	7.413,35	0,00	7.500,00	-86,65
0,00		0,00	0,00	0,00	0,00	7.413,35		0,00	0,00
<b>Summe UA</b>	<b>Differenz:</b>								
0,00	0,00	0,00	0,00	0,00	-7.413,35	-7.413,35	0,00	-7.500,00	86,65
0,00		0,00	0,00	0,00	0,00	-7.413,35		0,00	0,00

# Jahresrechnung Vermögenshaushalt 2014 (in EUR)

Kassenreste	Abgänge auf Kassenreste	HH-Reste	Abgänge auf HH-Reste	HH-Reste Übernahme	Anordnungs-soll	Ist	Neue Kassenreste	HH-Ansatz +Nachträge	mehr+ weniger-
Globalber. Vorjahr		neue HH-Reste aus üpl.	Anordnungen auf HH-Reste	Neue HH-Reste	Globalber. lfd. Jahr	Rech.-Erg.		Soll-übertrag	üpl.-/apl.
<b>27008</b>	<b>Staatliches regionales Förderzentrum Erfurt Förderschwerpunkt geistige Entwicklung</b>								
<b>27008.93500</b>	<b>Anschaffung von Betriebs- und Einrichtungsgegenständen</b>								
							<b>Haushaltsvermerk: 1</b>	<b>Verf.-Ber.: 40</b>	
0,00	0,00	0,00	0,00	0,00	7.633,88	7.633,88	0,00	3.500,00	0,00
0,00		0,00	0,00	0,00	0,00	7.633,88		4.133,88	0,00
<b>27008.93501</b>	<b>Ausstattung Schule mit PC, Mobiliar und Ausrüstung</b>								
							<b>Haushaltsvermerk: 1</b>	<b>Verf.-Ber.: 40</b>	
0,00	0,00	0,00	0,00	0,00	5.500,18	5.500,18	0,00	5.000,00	0,00
0,00		0,00	0,00	0,00	0,00	5.500,18		500,18	0,00
<b>Zwischensumme</b>	<b>Ausgabe:</b>								
0,00	0,00	0,00	0,00	0,00	13.134,06	13.134,06	0,00	8.500,00	0,00
0,00		0,00	0,00	0,00	0,00	13.134,06		4.634,06	0,00
<b>Summe UA</b>	<b>Einnahme:</b>								
0,00	0,00	0,00	0,00	0,00	0,00	0,00	0,00	0,00	0,00
0,00		0,00	0,00	0,00	0,00	0,00		0,00	0,00
<b>Summe UA</b>	<b>Ausgabe:</b>								
0,00	0,00	0,00	0,00	0,00	13.134,06	13.134,06	0,00	8.500,00	0,00
0,00		0,00	0,00	0,00	0,00	13.134,06		4.634,06	0,00
<b>Summe UA</b>	<b>Differenz:</b>								
0,00	0,00	0,00	0,00	0,00	-13.134,06	-13.134,06	0,00	-8.500,00	0,00
0,00		0,00	0,00	0,00	0,00	-13.134,06		-4.634,06	0,00

# Jahresrechnung Vermögenshaushalt 2014 (in EUR)

Kassenreste	Abgänge auf Kassenreste	HH-Reste	Abgänge auf HH-Reste	HH-Reste Übernahme	Anordnungs-soll	Ist	Neue Kassenreste	HH-Ansatz +Nachträge	mehr+ weniger-
Globalber. Vorjahr		neue HH-Reste aus üpl.	Anordnungen auf HH-Reste	Neue HH-Reste	Globalber. lfd. Jahr	Rech.-Erg.		Soll-übertrag	üpl.-/apl.
<b>27010</b>	<b>Wohnheime der staatlichen Förderzentren für Förderschwerpunkt Hören sowie körperliche und motorische Entwicklung</b>								
<b>27010.93500</b>	<b>Anschaffung von Betriebs- und Einrichtungsgegenständen</b>								
							<b>Haushaltsvermerk: 1</b>	<b>Verf.-Ber.: 40</b>	
0,00	0,00	0,00	0,00	0,00	2.503,41	2.503,41	0,00	5.500,00	-2.996,59
0,00		0,00	0,00	0,00	0,00	2.503,41		0,00	0,00
<b>Zwischensumme</b>	<b>Ausgabe:</b>								
<b>0,00</b>	<b>0,00</b>	<b>0,00</b>	<b>0,00</b>	<b>0,00</b>	<b>2.503,41</b>	<b>2.503,41</b>	<b>0,00</b>	<b>5.500,00</b>	<b>-2.996,59</b>
<b>0,00</b>		<b>0,00</b>	<b>0,00</b>	<b>0,00</b>	<b>0,00</b>	<b>2.503,41</b>		<b>0,00</b>	<b>0,00</b>
<b>Summe UA</b>	<b>Einnahme:</b>								
<b>0,00</b>	<b>0,00</b>	<b>0,00</b>	<b>0,00</b>	<b>0,00</b>	<b>0,00</b>	<b>0,00</b>	<b>0,00</b>	<b>0,00</b>	<b>0,00</b>
<b>0,00</b>		<b>0,00</b>	<b>0,00</b>	<b>0,00</b>	<b>0,00</b>	<b>0,00</b>		<b>0,00</b>	<b>0,00</b>
<b>Summe UA</b>	<b>Ausgabe:</b>								
<b>0,00</b>	<b>0,00</b>	<b>0,00</b>	<b>0,00</b>	<b>0,00</b>	<b>2.503,41</b>	<b>2.503,41</b>	<b>0,00</b>	<b>5.500,00</b>	<b>-2.996,59</b>
<b>0,00</b>		<b>0,00</b>	<b>0,00</b>	<b>0,00</b>	<b>0,00</b>	<b>2.503,41</b>		<b>0,00</b>	<b>0,00</b>
<b>Summe UA</b>	<b>Differenz:</b>								
<b>0,00</b>	<b>0,00</b>	<b>0,00</b>	<b>0,00</b>	<b>0,00</b>	<b>-2.503,41</b>	<b>-2.503,41</b>	<b>0,00</b>	<b>-5.500,00</b>	<b>2.996,59</b>
<b>0,00</b>		<b>0,00</b>	<b>0,00</b>	<b>0,00</b>	<b>0,00</b>	<b>-2.503,41</b>		<b>0,00</b>	<b>0,00</b>

# Jahresrechnung Vermögenshaushalt 2014 (in EUR)

Kassenreste	Abgänge auf Kassenreste	HH-Reste	Abgänge auf HH-Reste	HH-Reste Übernahme	Anordnungs-soll	Ist	Neue Kassenreste	HH-Ansatz +Nachträge	mehr+ weniger-
Globalber. Vorjahr		neue HH-Reste aus üpl.	Anordnungen auf HH-Reste	Neue HH-Reste	Globalber. lfd. Jahr	Rech.-Erg.		Soll-übertrag	üpl.-/apl.
<b>28100</b>	<b>Gesamtschulen</b>								
<b>28100.93500</b>	<b>Anschaffung von Betriebs- und Einrichtungsgegenständen über 410 EUR</b>								
							<b>Haushaltsvermerk: 1</b>	<b>Verf.-Ber.: 40</b>	
0,00	0,00	0,00	0,00	0,00	54.879,57	54.879,57	0,00	40.000,00	0,00
0,00		0,00	0,00	0,00	0,00	54.879,57		14.879,57	0,00
<b>28100.93501</b>	<b>Ausstattung von Schulen mit PC, Mobiliar, Ausrüstung</b>								
							<b>Haushaltsvermerk: 1</b>	<b>Verf.-Ber.: 40</b>	
0,00	0,00	0,00	0,00	0,00	18.959,75	18.959,75	0,00	20.000,00	-1.040,25
0,00		0,00	0,00	0,00	0,00	18.959,75		0,00	0,00
<b>28100.94012</b>	<b>IGS, bauliche Maßnahme</b>								
							<b>Haushaltsvermerk: 1</b>	<b>Verf.-Ber.: 23</b>	
0,00	0,00	0,00	0,00	0,00	77.540,01	77.540,01	0,00	80.000,00	-2.459,99
0,00		0,00	0,00	0,00	0,00	77.540,01		0,00	0,00
<b>Zwischensumme</b>	<b>Ausgabe:</b>								
0,00	0,00	0,00	0,00	0,00	151.379,33	151.379,33	0,00	140.000,00	-3.500,24
0,00		0,00	0,00	0,00	0,00	151.379,33		14.879,57	0,00
<b>Summe UA</b>	<b>Einnahme:</b>								
0,00	0,00	0,00	0,00	0,00	0,00	0,00	0,00	0,00	0,00
0,00		0,00	0,00	0,00	0,00	0,00		0,00	0,00
<b>Summe UA</b>	<b>Ausgabe:</b>								
0,00	0,00	0,00	0,00	0,00	151.379,33	151.379,33	0,00	140.000,00	-3.500,24
0,00		0,00	0,00	0,00	0,00	151.379,33		14.879,57	0,00
<b>Summe UA</b>	<b>Differenz:</b>								
0,00	0,00	0,00	0,00	0,00	-151.379,33	-151.379,33	0,00	-140.000,00	3.500,24
0,00		0,00	0,00	0,00	0,00	-151.379,33		-14.879,57	0,00

# Jahresrechnung Vermögenshaushalt 2014 (in EUR)

Kassenreste	Abgänge auf Kassenreste	HH-Reste	Abgänge auf HH-Reste	HH-Reste Übernahme	Anordnungs-soll	Ist	Neue Kassenreste	HH-Ansatz +Nachträge	mehr+ weniger-
Globalber. Vorjahr		neue HH-Reste aus üpl.	Anordnungen auf HH-Reste	Neue HH-Reste	Globalber. lfd. Jahr	Rech.-Erg.		Soll-übertrag	üpl.-/apl.
<b>29510</b>	<b>Audiovisuelle Medienstelle</b>								
<b>29510.93500</b>	<b>Anschaffung von Betriebs- und Einrichtungsgegenständen</b>								
							<b>Haushaltsvermerk: 1</b>	<b>Verf.-Ber.: 40</b>	
0,00	0,00	0,00	0,00	0,00	13.960,40	13.960,40	0,00	0,00	0,00
0,00		0,00	0,00	0,00	0,00	13.960,40		13.960,40	0,00
<b>29510.93570</b>	<b>Anschaffung von Maschinen und Geräten</b>								
							<b>Haushaltsvermerk: 1</b>	<b>Verf.-Ber.: 40</b>	
0,00	0,00	0,00	0,00	0,00	0,00	0,00	0,00	13.000,00	-13.000,00
0,00		0,00	0,00	0,00	0,00	0,00		0,00	0,00
<b>Zwischensumme</b>	<b>Ausgabe:</b>								
0,00	0,00	0,00	0,00	0,00	13.960,40	13.960,40	0,00	13.000,00	-13.000,00
0,00		0,00	0,00	0,00	0,00	13.960,40		13.960,40	0,00
<b>Summe UA</b>	<b>Einnahme:</b>								
0,00	0,00	0,00	0,00	0,00	0,00	0,00	0,00	0,00	0,00
0,00		0,00	0,00	0,00	0,00	0,00		0,00	0,00
<b>Summe UA</b>	<b>Ausgabe:</b>								
0,00	0,00	0,00	0,00	0,00	13.960,40	13.960,40	0,00	13.000,00	-13.000,00
0,00		0,00	0,00	0,00	0,00	13.960,40		13.960,40	0,00
<b>Summe UA</b>	<b>Differenz:</b>								
0,00	0,00	0,00	0,00	0,00	-13.960,40	-13.960,40	0,00	-13.000,00	13.000,00
0,00		0,00	0,00	0,00	0,00	-13.960,40		-13.960,40	0,00

# Jahresrechnung Vermögenshaushalt 2014 (in EUR)

Kassenreste	Abgänge auf Kassenreste	HH-Reste	Abgänge auf HH-Reste	HH-Reste Übernahme	Anordnungs-soll	Ist	Neue Kassenreste	HH-Ansatz +Nachträge	mehr+ weniger-
Globalber. Vorjahr		neue HH-Reste aus üpl.	Anordnungen auf HH-Reste	Neue HH-Reste	Globalber. lfd. Jahr	Rech.-Erg.		Soll-übertrag	üpl.-/apl.
<b>29520</b>	<b>Internete für Auszubildende</b>								
<b>29520.93500</b>	<b>Anschaffung von Betriebs- und Einrichtungsgegenständen</b>								
							<b>Haushaltsvermerk: 1</b>	<b>Verf.-Ber.: 40</b>	
0,00	0,00	0,00	0,00	0,00	0,00	0,00	0,00	4.000,00	-4.000,00
0,00		0,00	0,00	0,00	0,00	0,00		0,00	0,00
<b>Zwischensumme</b>	<b>Ausgabe:</b>								
0,00	0,00	0,00	0,00	0,00	0,00	0,00	0,00	4.000,00	-4.000,00
0,00		0,00	0,00	0,00	0,00	0,00		0,00	0,00
<b>Summe UA</b>	<b>Einnahme:</b>								
0,00	0,00	0,00	0,00	0,00	0,00	0,00	0,00	0,00	0,00
0,00		0,00	0,00	0,00	0,00	0,00		0,00	0,00
<b>Summe UA</b>	<b>Ausgabe:</b>								
0,00	0,00	0,00	0,00	0,00	0,00	0,00	0,00	4.000,00	-4.000,00
0,00		0,00	0,00	0,00	0,00	0,00		0,00	0,00
<b>Summe UA</b>	<b>Differenz:</b>								
0,00	0,00	0,00	0,00	0,00	0,00	0,00	0,00	-4.000,00	4.000,00
0,00		0,00	0,00	0,00	0,00	0,00		0,00	0,00



# Jahresrechnung Vermögenshaushalt 2014 (in EUR)

Kassenreste	Abgänge auf Kassenreste	HH-Reste	Abgänge auf HH-Reste	HH-Reste Übernahme	Anordnungs-soll	Ist	Neue Kassenreste	HH-Ansatz +Nachträge	mehr+ weniger-	
Globalber. Vorjahr		neue HH-Reste aus üpl.	Anordnungen auf HH-Reste	Neue HH-Reste	Globalber. lfd. Jahr	Rech.-Erg.		Soll-übertrag	üpl.-/apl.	
<b>30020</b>	<b>Haus Dacheröden</b>									
<b>30020.93500</b>	<b>Erwerb von beweglichen Sachen des Anlagevermögens</b>									
									<b>Verf.-Ber.: 41</b>	
0,00	0,00	0,00	0,00	0,00	0,00	0,00	0,00	500,00	-500,00	
0,00		0,00	0,00	0,00	0,00	0,00		0,00	0,00	
<b>Zwischensumme</b>	<b>Ausgabe:</b>									
0,00	0,00	0,00	0,00	0,00	0,00	0,00	0,00	500,00	-500,00	
0,00		0,00	0,00	0,00	0,00	0,00		0,00	0,00	
<b>Summe UA</b>	<b>Einnahme:</b>									
0,00	0,00	0,00	0,00	0,00	0,00	0,00	0,00	0,00	0,00	
0,00		0,00	0,00	0,00	0,00	0,00		0,00	0,00	
<b>Summe UA</b>	<b>Ausgabe:</b>									
0,00	0,00	0,00	0,00	0,00	0,00	0,00	0,00	500,00	-500,00	
0,00		0,00	0,00	0,00	0,00	0,00		0,00	0,00	
<b>Summe UA</b>	<b>Differenz:</b>									
0,00	0,00	0,00	0,00	0,00	0,00	0,00	0,00	-500,00	500,00	
0,00		0,00	0,00	0,00	0,00	0,00		0,00	0,00	

# Jahresrechnung Vermögenshaushalt 2014 (in EUR)

Kassenreste	Abgänge auf Kassenreste	HH-Reste	Abgänge auf HH-Reste	HH-Reste Übernahme	Anordnungs-soll	Ist	Neue Kassenreste	HH-Ansatz +Nachträge	mehr+ weniger-
Globalber. Vorjahr		neue HH-Reste aus üpl.	Anordnungen auf HH-Reste	Neue HH-Reste	Globalber. lfd. Jahr	Rech.-Erg.		Soll-übertrag	üpl./apl.
<b>30030</b>	<b>Kleine Synagoge An der Stadtmünze 4/5</b>								
<b>30030.36800</b>	<b>Einnahmen aus Spenden</b>								
								<b>Verf.-Ber.: 20</b>	
0,00	0,00	0,00	0,00	0,00	1.954,39	1.954,39	0,00	0,00	1.954,39
0,00		0,00	0,00	0,00	0,00	1.954,39		0,00	1.954,39
<b>Zwischensumme</b>	<b>Einnahme:</b>								
<b>0,00</b>	<b>0,00</b>	<b>0,00</b>	<b>0,00</b>	<b>0,00</b>	<b>1.954,39</b>	<b>1.954,39</b>	<b>0,00</b>	<b>0,00</b>	<b>1.954,39</b>
<b>0,00</b>		<b>0,00</b>	<b>0,00</b>	<b>0,00</b>	<b>0,00</b>	<b>1.954,39</b>		<b>0,00</b>	<b>1.954,39</b>
<b>30030.93500</b>	<b>Erwerb von beweglichen Sachen des Anlagevermögens</b>								
								<b>Verf.-Ber.: 41</b>	
0,00	0,00	0,00	0,00	0,00	1.954,39	1.954,39	0,00	0,00	1.954,39
0,00		0,00	0,00	0,00	0,00	1.954,39		0,00	1.954,39
<b>Zwischensumme</b>	<b>Ausgabe:</b>								
<b>0,00</b>	<b>0,00</b>	<b>0,00</b>	<b>0,00</b>	<b>0,00</b>	<b>1.954,39</b>	<b>1.954,39</b>	<b>0,00</b>	<b>0,00</b>	<b>1.954,39</b>
<b>0,00</b>		<b>0,00</b>	<b>0,00</b>	<b>0,00</b>	<b>0,00</b>	<b>1.954,39</b>		<b>0,00</b>	<b>1.954,39</b>
<b>Summe UA</b>	<b>Einnahme:</b>								
<b>0,00</b>	<b>0,00</b>	<b>0,00</b>	<b>0,00</b>	<b>0,00</b>	<b>1.954,39</b>	<b>1.954,39</b>	<b>0,00</b>	<b>0,00</b>	<b>1.954,39</b>
<b>0,00</b>		<b>0,00</b>	<b>0,00</b>	<b>0,00</b>	<b>0,00</b>	<b>1.954,39</b>		<b>0,00</b>	<b>1.954,39</b>
<b>Summe UA</b>	<b>Ausgabe:</b>								
<b>0,00</b>	<b>0,00</b>	<b>0,00</b>	<b>0,00</b>	<b>0,00</b>	<b>1.954,39</b>	<b>1.954,39</b>	<b>0,00</b>	<b>0,00</b>	<b>1.954,39</b>
<b>0,00</b>		<b>0,00</b>	<b>0,00</b>	<b>0,00</b>	<b>0,00</b>	<b>1.954,39</b>		<b>0,00</b>	<b>1.954,39</b>
<b>Summe UA</b>	<b>Differenz:</b>								
<b>0,00</b>	<b>0,00</b>	<b>0,00</b>	<b>0,00</b>	<b>0,00</b>	<b>0,00</b>	<b>0,00</b>	<b>0,00</b>	<b>0,00</b>	<b>0,00</b>
<b>0,00</b>		<b>0,00</b>	<b>0,00</b>	<b>0,00</b>	<b>0,00</b>	<b>0,00</b>		<b>0,00</b>	<b>0,00</b>

# Jahresrechnung Vermögenshaushalt 2014 (in EUR)

Kassenreste	Abgänge auf Kassenreste	HH-Reste	Abgänge auf HH-Reste	HH-Reste Übernahme	Anordnungs-soll	Ist	Neue Kassenreste	HH-Ansatz +Nachträge	mehr+ weniger-
Globalber. Vorjahr		neue HH-Reste aus üpl.	Anordnungen auf HH-Reste	Neue HH-Reste	Globalber. lfd. Jahr	Rech.-Erg.		Soll-übertrag	üpl.-/apl.
<b>31010</b>	<b>Angermuseum</b>								
<b>31010.93500</b>	<b>Erwerb von beweglichen Sachen des Anlagevermögens</b>								
							<b>Haushaltsvermerk: 1</b>	<b>Verf.-Ber.: 41</b>	
0,00	0,00	0,00	0,00	0,00	1.818,32	1.818,32	0,00	7.000,00	-5.181,68
0,00		0,00	0,00	0,00	0,00	1.818,32		0,00	-5.000,00
<b>Zwischensumme</b>	<b>Ausgabe:</b>								
<b>0,00</b>	<b>0,00</b>	<b>0,00</b>	<b>0,00</b>	<b>0,00</b>	<b>1.818,32</b>	<b>1.818,32</b>	<b>0,00</b>	<b>7.000,00</b>	<b>-5.181,68</b>
<b>0,00</b>		<b>0,00</b>	<b>0,00</b>	<b>0,00</b>	<b>0,00</b>	<b>1.818,32</b>		<b>0,00</b>	<b>-5.000,00</b>
<b>Summe UA</b>	<b>Einnahme:</b>								
<b>0,00</b>	<b>0,00</b>	<b>0,00</b>	<b>0,00</b>	<b>0,00</b>	<b>0,00</b>	<b>0,00</b>	<b>0,00</b>	<b>0,00</b>	<b>0,00</b>
<b>0,00</b>		<b>0,00</b>	<b>0,00</b>	<b>0,00</b>	<b>0,00</b>	<b>0,00</b>		<b>0,00</b>	<b>0,00</b>
<b>Summe UA</b>	<b>Ausgabe:</b>								
<b>0,00</b>	<b>0,00</b>	<b>0,00</b>	<b>0,00</b>	<b>0,00</b>	<b>1.818,32</b>	<b>1.818,32</b>	<b>0,00</b>	<b>7.000,00</b>	<b>-5.181,68</b>
<b>0,00</b>		<b>0,00</b>	<b>0,00</b>	<b>0,00</b>	<b>0,00</b>	<b>1.818,32</b>		<b>0,00</b>	<b>-5.000,00</b>
<b>Summe UA</b>	<b>Differenz:</b>								
<b>0,00</b>	<b>0,00</b>	<b>0,00</b>	<b>0,00</b>	<b>0,00</b>	<b>-1.818,32</b>	<b>-1.818,32</b>	<b>0,00</b>	<b>-7.000,00</b>	<b>5.181,68</b>
<b>0,00</b>		<b>0,00</b>	<b>0,00</b>	<b>0,00</b>	<b>0,00</b>	<b>-1.818,32</b>		<b>0,00</b>	<b>5.000,00</b>

# Jahresrechnung Vermögenshaushalt 2014 (in EUR)

Kassenreste	Abgänge auf Kassenreste	HH-Reste	Abgänge auf HH-Reste	HH-Reste Übernahme	Anordnungs-soll	Ist	Neue Kassenreste	HH-Ansatz +Nachträge	mehr+ weniger-
Globalber. Vorjahr		neue HH-Reste aus üpl.	Anordnungen auf HH-Reste	Neue HH-Reste	Globalber. lfd. Jahr	Rech.-Erg.		Soll-übertrag	üpl.-/apl.
<b>31020</b>	<b>Museum für Thüringer Volkskunde</b>								
<b>31020.93500</b>	<b>Erwerb von bewegl. Sachen des Anlagevermögens</b>								
								<b>Verf.-Ber.: 41</b>	
0,00	0,00	0,00	0,00	0,00	14.367,15	14.367,15	0,00	4.500,00	9.867,15
0,00		0,00	0,00	0,00	0,00	14.367,15		0,00	10.000,00
<b>Zwischensumme</b>	<b>Ausgabe:</b>								
<b>0,00</b>	<b>0,00</b>	<b>0,00</b>	<b>0,00</b>	<b>0,00</b>	<b>14.367,15</b>	<b>14.367,15</b>	<b>0,00</b>	<b>4.500,00</b>	<b>9.867,15</b>
<b>0,00</b>		<b>0,00</b>	<b>0,00</b>	<b>0,00</b>	<b>0,00</b>	<b>14.367,15</b>		<b>0,00</b>	<b>10.000,00</b>
<b>Summe UA</b>	<b>Einnahme:</b>								
<b>0,00</b>	<b>0,00</b>	<b>0,00</b>	<b>0,00</b>	<b>0,00</b>	<b>0,00</b>	<b>0,00</b>	<b>0,00</b>	<b>0,00</b>	<b>0,00</b>
<b>0,00</b>		<b>0,00</b>	<b>0,00</b>	<b>0,00</b>	<b>0,00</b>	<b>0,00</b>		<b>0,00</b>	<b>0,00</b>
<b>Summe UA</b>	<b>Ausgabe:</b>								
<b>0,00</b>	<b>0,00</b>	<b>0,00</b>	<b>0,00</b>	<b>0,00</b>	<b>14.367,15</b>	<b>14.367,15</b>	<b>0,00</b>	<b>4.500,00</b>	<b>9.867,15</b>
<b>0,00</b>		<b>0,00</b>	<b>0,00</b>	<b>0,00</b>	<b>0,00</b>	<b>14.367,15</b>		<b>0,00</b>	<b>10.000,00</b>
<b>Summe UA</b>	<b>Differenz:</b>								
<b>0,00</b>	<b>0,00</b>	<b>0,00</b>	<b>0,00</b>	<b>0,00</b>	<b>-14.367,15</b>	<b>-14.367,15</b>	<b>0,00</b>	<b>-4.500,00</b>	<b>-9.867,15</b>
<b>0,00</b>		<b>0,00</b>	<b>0,00</b>	<b>0,00</b>	<b>0,00</b>	<b>-14.367,15</b>		<b>0,00</b>	<b>-10.000,00</b>

# Jahresrechnung Vermögenshaushalt 2014 (in EUR)

Kassenreste	Abgänge auf Kassenreste	HH-Reste	Abgänge auf HH-Reste	HH-Reste Übernahme	Anordnungs-soll	Ist	Neue Kassenreste	HH-Ansatz +Nachträge	mehr+ weniger-
Globalber. Vorjahr		neue HH-Reste aus üpl.	Anordnungen auf HH-Reste	Neue HH-Reste	Globalber. lfd. Jahr	Rech.-Erg.		Soll-übertrag	üpl.-/apl.
<b>31030</b>	<b>Stadtmuseum</b>								
<b>31030.93500</b>	<b>Erwerb v. bewegl. Sachen des Anlagevermögens</b>								<b>Verf.-Ber.: 41</b>
0,00	0,00	0,00	0,00	0,00	0,00	0,00	0,00	4.500,00	-4.500,00
0,00		0,00	0,00	0,00	0,00	0,00		0,00	-3.500,00
<b>Zwischensumme</b>	<b>Ausgabe:</b>								
<b>0,00</b>	<b>0,00</b>	<b>0,00</b>	<b>0,00</b>	<b>0,00</b>	<b>0,00</b>	<b>0,00</b>	<b>0,00</b>	<b>4.500,00</b>	<b>-4.500,00</b>
<b>0,00</b>		<b>0,00</b>	<b>0,00</b>	<b>0,00</b>	<b>0,00</b>	<b>0,00</b>		<b>0,00</b>	<b>-3.500,00</b>
<b>Summe UA</b>	<b>Einnahme:</b>								
<b>0,00</b>	<b>0,00</b>	<b>0,00</b>	<b>0,00</b>	<b>0,00</b>	<b>0,00</b>	<b>0,00</b>	<b>0,00</b>	<b>0,00</b>	<b>0,00</b>
<b>0,00</b>		<b>0,00</b>	<b>0,00</b>	<b>0,00</b>	<b>0,00</b>	<b>0,00</b>		<b>0,00</b>	<b>0,00</b>
<b>Summe UA</b>	<b>Ausgabe:</b>								
<b>0,00</b>	<b>0,00</b>	<b>0,00</b>	<b>0,00</b>	<b>0,00</b>	<b>0,00</b>	<b>0,00</b>	<b>0,00</b>	<b>4.500,00</b>	<b>-4.500,00</b>
<b>0,00</b>		<b>0,00</b>	<b>0,00</b>	<b>0,00</b>	<b>0,00</b>	<b>0,00</b>		<b>0,00</b>	<b>-3.500,00</b>
<b>Summe UA</b>	<b>Differenz:</b>								
<b>0,00</b>	<b>0,00</b>	<b>0,00</b>	<b>0,00</b>	<b>0,00</b>	<b>0,00</b>	<b>0,00</b>	<b>0,00</b>	<b>-4.500,00</b>	<b>4.500,00</b>
<b>0,00</b>		<b>0,00</b>	<b>0,00</b>	<b>0,00</b>	<b>0,00</b>	<b>0,00</b>		<b>0,00</b>	<b>3.500,00</b>

# Jahresrechnung Vermögenshaushalt 2014 (in EUR)

Kassenreste	Abgänge auf Kassenreste	HH-Reste	Abgänge auf HH-Reste	HH-Reste Übernahme	Anordnungs-soll	Ist	Neue Kassenreste	HH-Ansatz +Nachträge	mehr+ weniger-
Globalber. Vorjahr		neue HH-Reste aus üpl.	Anordnungen auf HH-Reste	Neue HH-Reste	Globalber. lfd. Jahr	Rech.-Erg.		Soll-übertrag	üpl.-/apl.
<b>31033</b>	<b>Gedenkstätte - Erinnerungsort Topf und Söhne</b>								
<b>31033.93500</b>	<b>Erwerb von beweglichen Sachen des Anlagevermögens</b>								
								<b>Verf.-Ber.: 41</b>	
0,00	0,00	0,00	0,00	0,00	959,14	959,14	0,00	1.000,00	-40,86
0,00		0,00	0,00	0,00	0,00	959,14		0,00	0,00
<b>Zwischensumme</b>	<b>Ausgabe:</b>								
0,00	0,00	0,00	0,00	0,00	959,14	959,14	0,00	1.000,00	-40,86
0,00		0,00	0,00	0,00	0,00	959,14		0,00	0,00
<b>Summe UA</b>	<b>Einnahme:</b>								
0,00	0,00	0,00	0,00	0,00	0,00	0,00	0,00	0,00	0,00
0,00		0,00	0,00	0,00	0,00	0,00		0,00	0,00
<b>Summe UA</b>	<b>Ausgabe:</b>								
0,00	0,00	0,00	0,00	0,00	959,14	959,14	0,00	1.000,00	-40,86
0,00		0,00	0,00	0,00	0,00	959,14		0,00	0,00
<b>Summe UA</b>	<b>Differenz:</b>								
0,00	0,00	0,00	0,00	0,00	-959,14	-959,14	0,00	-1.000,00	40,86
0,00		0,00	0,00	0,00	0,00	-959,14		0,00	0,00

# Jahresrechnung Vermögenshaushalt 2014 (in EUR)

Kassenreste	Abgänge auf Kassenreste	HH-Reste	Abgänge auf HH-Reste	HH-Reste Übernahme	Anordnungs-soll	Ist	Neue Kassenreste	HH-Ansatz +Nachträge	mehr+weniger-
Globalber. Vorjahr		neue HH-Reste aus üpl.	Anordnungen auf HH-Reste	Neue HH-Reste	Globalber. lfd. Jahr	Rech.-Erg.		Soll-übertrag	üpl./apl.
<b>31040</b>	<b>Naturkundemuseum</b>								
<b>31040.34510</b>	<b>Ersatzleistungen für Vermögensschäden</b>								
									<b>Verf.-Ber.: 30</b>
0,00	0,00	0,00	0,00	0,00	1.426,81	1.426,81	0,00	0,00	1.426,81
0,00		0,00	0,00	0,00	0,00	1.426,81		0,00	1.427,00
<b>31040.36100</b>	<b>Zuweisung vom Land</b>								
									<b>Verf.-Ber.: 41</b>
0,00	0,00	0,00	0,00	0,00	4.000,00	4.000,00	0,00	4.000,00	0,00
0,00		0,00	0,00	0,00	0,00	4.000,00		0,00	0,00
<b>Zwischensumme</b>	<b>Einnahme:</b>								
<b>0,00</b>	<b>0,00</b>	<b>0,00</b>	<b>0,00</b>	<b>0,00</b>	<b>5.426,81</b>	<b>5.426,81</b>	<b>0,00</b>	<b>4.000,00</b>	<b>1.426,81</b>
<b>0,00</b>		<b>0,00</b>	<b>0,00</b>	<b>0,00</b>	<b>0,00</b>	<b>5.426,81</b>		<b>0,00</b>	<b>1.427,00</b>
<b>31040.93500</b>	<b>Erwerb von beweglichen Sachen des Anlagevermögens</b>								
									<b>Verf.-Ber.: 41</b>
0,00	0,00	0,00	0,00	0,00	7.426,71	7.426,71	0,00	0,00	7.426,71
0,00		0,00	0,00	0,00	0,00	7.426,71		0,00	7.427,00
<b>31040.93510</b>	<b>Ankauf Kunst- und Sammlungsgegenstände</b>								
									<b>Verf.-Ber.: 41</b>
0,00	0,00	0,00	0,00	0,00	8.500,00	8.500,00	0,00	8.500,00	0,00
0,00		0,00	0,00	0,00	0,00	8.500,00		0,00	0,00
<b>Zwischensumme</b>	<b>Ausgabe:</b>								
<b>0,00</b>	<b>0,00</b>	<b>0,00</b>	<b>0,00</b>	<b>0,00</b>	<b>15.926,71</b>	<b>15.926,71</b>	<b>0,00</b>	<b>8.500,00</b>	<b>7.426,71</b>
<b>0,00</b>		<b>0,00</b>	<b>0,00</b>	<b>0,00</b>	<b>0,00</b>	<b>15.926,71</b>		<b>0,00</b>	<b>7.427,00</b>
<b>Summe UA</b>	<b>Einnahme:</b>								
<b>0,00</b>	<b>0,00</b>	<b>0,00</b>	<b>0,00</b>	<b>0,00</b>	<b>5.426,81</b>	<b>5.426,81</b>	<b>0,00</b>	<b>4.000,00</b>	<b>1.426,81</b>
<b>0,00</b>		<b>0,00</b>	<b>0,00</b>	<b>0,00</b>	<b>0,00</b>	<b>5.426,81</b>		<b>0,00</b>	<b>1.427,00</b>
<b>Summe UA</b>	<b>Ausgabe:</b>								
<b>0,00</b>	<b>0,00</b>	<b>0,00</b>	<b>0,00</b>	<b>0,00</b>	<b>15.926,71</b>	<b>15.926,71</b>	<b>0,00</b>	<b>8.500,00</b>	<b>7.426,71</b>
<b>0,00</b>		<b>0,00</b>	<b>0,00</b>	<b>0,00</b>	<b>0,00</b>	<b>15.926,71</b>		<b>0,00</b>	<b>7.427,00</b>
<b>Summe UA</b>	<b>Differenz:</b>								
<b>0,00</b>	<b>0,00</b>	<b>0,00</b>	<b>0,00</b>	<b>0,00</b>	<b>-10.499,90</b>	<b>-10.499,90</b>	<b>0,00</b>	<b>-4.500,00</b>	<b>-5.999,90</b>
<b>0,00</b>		<b>0,00</b>	<b>0,00</b>	<b>0,00</b>	<b>0,00</b>	<b>-10.499,90</b>		<b>0,00</b>	<b>-6.000,00</b>

# Jahresrechnung Vermögenshaushalt 2014 (in EUR)

Kassenreste	Abgänge auf Kassenreste	HH-Reste	Abgänge auf HH-Reste	HH-Reste Übernahme	Anordnungs-soll	Ist	Neue Kassenreste	HH-Ansatz +Nachträge	mehr+ weniger-
Globalber. Vorjahr		neue HH-Reste aus üpl.	Anordnungen auf HH-Reste	Neue HH-Reste	Globalber. lfd. Jahr	Rech.-Erg.		Soll-übertrag	üpl.-/apl.
<b>31060</b>	<b>Zentrale Restaurierungswerkstatt</b>								
<b>31060.93500</b>	<b>Erwerb von beweglichen Sachen des Anlagevermögens</b>								
								<b>Verf.-Ber.: 41</b>	
0,00	0,00	0,00	0,00	0,00	25.445,40	25.445,40	0,00	30.000,00	-4.554,60
0,00		0,00	0,00	0,00	0,00	25.445,40		0,00	-3.750,00
<b>Zwischensumme</b>	<b>Ausgabe:</b>								
<b>0,00</b>	<b>0,00</b>	<b>0,00</b>	<b>0,00</b>	<b>0,00</b>	<b>25.445,40</b>	<b>25.445,40</b>	<b>0,00</b>	<b>30.000,00</b>	<b>-4.554,60</b>
<b>0,00</b>		<b>0,00</b>	<b>0,00</b>	<b>0,00</b>	<b>0,00</b>	<b>25.445,40</b>		<b>0,00</b>	<b>-3.750,00</b>
<b>Summe UA</b>	<b>Einnahme:</b>								
<b>0,00</b>	<b>0,00</b>	<b>0,00</b>	<b>0,00</b>	<b>0,00</b>	<b>0,00</b>	<b>0,00</b>	<b>0,00</b>	<b>0,00</b>	<b>0,00</b>
<b>0,00</b>		<b>0,00</b>	<b>0,00</b>	<b>0,00</b>	<b>0,00</b>	<b>0,00</b>		<b>0,00</b>	<b>0,00</b>
<b>Summe UA</b>	<b>Ausgabe:</b>								
<b>0,00</b>	<b>0,00</b>	<b>0,00</b>	<b>0,00</b>	<b>0,00</b>	<b>25.445,40</b>	<b>25.445,40</b>	<b>0,00</b>	<b>30.000,00</b>	<b>-4.554,60</b>
<b>0,00</b>		<b>0,00</b>	<b>0,00</b>	<b>0,00</b>	<b>0,00</b>	<b>25.445,40</b>		<b>0,00</b>	<b>-3.750,00</b>
<b>Summe UA</b>	<b>Differenz:</b>								
<b>0,00</b>	<b>0,00</b>	<b>0,00</b>	<b>0,00</b>	<b>0,00</b>	<b>-25.445,40</b>	<b>-25.445,40</b>	<b>0,00</b>	<b>-30.000,00</b>	<b>4.554,60</b>
<b>0,00</b>		<b>0,00</b>	<b>0,00</b>	<b>0,00</b>	<b>0,00</b>	<b>-25.445,40</b>		<b>0,00</b>	<b>3.750,00</b>



# Jahresrechnung Vermögenshaushalt 2014 (in EUR)

Kassenreste	Abgänge auf Kassenreste	HH-Reste	Abgänge auf HH-Reste	HH-Reste Übernahme	Anordnungs-soll	Ist	Neue Kassenreste	HH-Ansatz +Nachträge	mehr+ weniger-
Globalber. Vorjahr		neue HH-Reste aus üpl.	Anordnungen auf HH-Reste	Neue HH-Reste	Globalber. lfd. Jahr	Rech.-Erg.		Soll-übertrag	üpl.-/apl.
<b>32110</b>	<b>Kunsthalle</b>								
<b>32110.36100</b>	<b>Zuweisung vom Land Kunsthalle</b>								<b>Verf.-Ber.: 61</b>
0,00	0,00	0,00	0,00	0,00	147.217,00	147.217,00	0,00	333.300,00	-186.083,00
0,00		0,00	0,00	0,00	0,00	147.217,00		0,00	0,00
<b>Zwischensumme</b>	<b>Einnahme:</b>								
<b>0,00</b>	<b>0,00</b>	<b>0,00</b>	<b>0,00</b>	<b>0,00</b>	<b>147.217,00</b>	<b>147.217,00</b>	<b>0,00</b>	<b>333.300,00</b>	<b>-186.083,00</b>
<b>0,00</b>		<b>0,00</b>	<b>0,00</b>	<b>0,00</b>	<b>0,00</b>	<b>147.217,00</b>		<b>0,00</b>	<b>0,00</b>
<b>32110.93500</b>	<b>Erwerb von beweglichen Sachen des Anlagevermögens</b>								<b>Verf.-Ber.: 41</b>
0,00	0,00	0,00	0,00	0,00	0,00	0,00	0,00	4.500,00	-4.500,00
0,00		0,00	0,00	0,00	0,00	0,00		0,00	-4.500,00
<b>32110.95100</b>	<b>Baumaßnahme Kunsthalle, Fischmarkt 7</b>								<b>Verf.-Ber.: 23</b>
0,00	0,00	0,00	0,00	0,00	72.017,96	72.017,96	0,00	400.000,00	-327.982,04
0,00		0,00	0,00	0,00	0,00	72.017,96		0,00	0,00
<b>Zwischensumme</b>	<b>Ausgabe:</b>								
<b>0,00</b>	<b>0,00</b>	<b>0,00</b>	<b>0,00</b>	<b>0,00</b>	<b>72.017,96</b>	<b>72.017,96</b>	<b>0,00</b>	<b>404.500,00</b>	<b>-332.482,04</b>
<b>0,00</b>		<b>0,00</b>	<b>0,00</b>	<b>0,00</b>	<b>0,00</b>	<b>72.017,96</b>		<b>0,00</b>	<b>-4.500,00</b>
<b>Summe UA</b>	<b>Einnahme:</b>								
<b>0,00</b>	<b>0,00</b>	<b>0,00</b>	<b>0,00</b>	<b>0,00</b>	<b>147.217,00</b>	<b>147.217,00</b>	<b>0,00</b>	<b>333.300,00</b>	<b>-186.083,00</b>
<b>0,00</b>		<b>0,00</b>	<b>0,00</b>	<b>0,00</b>	<b>0,00</b>	<b>147.217,00</b>		<b>0,00</b>	<b>0,00</b>
<b>Summe UA</b>	<b>Ausgabe:</b>								
<b>0,00</b>	<b>0,00</b>	<b>0,00</b>	<b>0,00</b>	<b>0,00</b>	<b>72.017,96</b>	<b>72.017,96</b>	<b>0,00</b>	<b>404.500,00</b>	<b>-332.482,04</b>
<b>0,00</b>		<b>0,00</b>	<b>0,00</b>	<b>0,00</b>	<b>0,00</b>	<b>72.017,96</b>		<b>0,00</b>	<b>-4.500,00</b>
<b>Summe UA</b>	<b>Differenz:</b>								
<b>0,00</b>	<b>0,00</b>	<b>0,00</b>	<b>0,00</b>	<b>0,00</b>	<b>75.199,04</b>	<b>75.199,04</b>	<b>0,00</b>	<b>-71.200,00</b>	<b>146.399,04</b>
<b>0,00</b>		<b>0,00</b>	<b>0,00</b>	<b>0,00</b>	<b>0,00</b>	<b>75.199,04</b>		<b>0,00</b>	<b>4.500,00</b>

# Jahresrechnung Vermögenshaushalt 2014 (in EUR)

Kassenreste	Abgänge auf Kassenreste	HH-Reste	Abgänge auf HH-Reste	HH-Reste Übernahme	Anordnungs-soll	Ist	Neue Kassenreste	HH-Ansatz +Nachträge	mehr+ weniger-
Globalber. Vorjahr		neue HH-Reste aus üpl.	Anordnungen auf HH-Reste	Neue HH-Reste	Globalber. lfd. Jahr	Rech.-Erg.		Soll-übertrag	üpl.-/apl.
<b>32120</b>	<b>Kulturhof Krönbacken</b>								
<b>32120.36100</b>	<b>Zuweisung vom Land Kulturhof Krönbacken</b>								
									<b>Verf.-Ber.: 41</b>
0,00	0,00	0,00	0,00	0,00	50.000,00	0,00	50.000,00	400.000,00	-350.000,00
0,00		0,00	0,00	0,00	0,00	50.000,00		0,00	0,00
<b>Zwischensumme</b>	<b>Einnahme:</b>								
<b>0,00</b>	<b>0,00</b>	<b>0,00</b>	<b>0,00</b>	<b>0,00</b>	<b>50.000,00</b>	<b>0,00</b>	<b>50.000,00</b>	<b>400.000,00</b>	<b>-350.000,00</b>
<b>0,00</b>		<b>0,00</b>	<b>0,00</b>	<b>0,00</b>	<b>0,00</b>	<b>50.000,00</b>		<b>0,00</b>	<b>0,00</b>
<b>32120.94000</b>	<b>Kulturhof Krönbacken, Michaelisstr., Umgestaltung Geschichtsportal</b>								
									<b>Verf.-Ber.: 23</b>
0,00	0,00	0,00	0,00	0,00	27.641,84	27.641,84	0,00	425.000,00	-397.358,16
0,00		0,00	0,00	0,00	0,00	27.641,84		0,00	0,00
<b>Zwischensumme</b>	<b>Ausgabe:</b>								
<b>0,00</b>	<b>0,00</b>	<b>0,00</b>	<b>0,00</b>	<b>0,00</b>	<b>27.641,84</b>	<b>27.641,84</b>	<b>0,00</b>	<b>425.000,00</b>	<b>-397.358,16</b>
<b>0,00</b>		<b>0,00</b>	<b>0,00</b>	<b>0,00</b>	<b>0,00</b>	<b>27.641,84</b>		<b>0,00</b>	<b>0,00</b>
<b>Summe UA</b>	<b>Einnahme:</b>								
<b>0,00</b>	<b>0,00</b>	<b>0,00</b>	<b>0,00</b>	<b>0,00</b>	<b>50.000,00</b>	<b>0,00</b>	<b>50.000,00</b>	<b>400.000,00</b>	<b>-350.000,00</b>
<b>0,00</b>		<b>0,00</b>	<b>0,00</b>	<b>0,00</b>	<b>0,00</b>	<b>50.000,00</b>		<b>0,00</b>	<b>0,00</b>
<b>Summe UA</b>	<b>Ausgabe:</b>								
<b>0,00</b>	<b>0,00</b>	<b>0,00</b>	<b>0,00</b>	<b>0,00</b>	<b>27.641,84</b>	<b>27.641,84</b>	<b>0,00</b>	<b>425.000,00</b>	<b>-397.358,16</b>
<b>0,00</b>		<b>0,00</b>	<b>0,00</b>	<b>0,00</b>	<b>0,00</b>	<b>27.641,84</b>		<b>0,00</b>	<b>0,00</b>
<b>Summe UA</b>	<b>Differenz:</b>								
<b>0,00</b>	<b>0,00</b>	<b>0,00</b>	<b>0,00</b>	<b>0,00</b>	<b>22.358,16</b>	<b>-27.641,84</b>	<b>50.000,00</b>	<b>-25.000,00</b>	<b>47.358,16</b>
<b>0,00</b>		<b>0,00</b>	<b>0,00</b>	<b>0,00</b>	<b>0,00</b>	<b>22.358,16</b>		<b>0,00</b>	<b>0,00</b>

# Jahresrechnung Vermögenshaushalt 2014 (in EUR)

Kassenreste	Abgänge auf Kassenreste	HH-Reste	Abgänge auf HH-Reste	HH-Reste Übernahme	Anordnungs-soll	Ist	Neue Kassenreste	HH-Ansatz +Nachträge	mehr+ weniger-	
Globalber. Vorjahr		neue HH-Reste aus üpl.	Anordnungen auf HH-Reste	Neue HH-Reste	Globalber. lfd. Jahr	Rech.-Erg.		Soll-übertrag	üpl.-/apl.	
<b>32130</b>	<b>Künstlerwerkstätten</b>									
<b>32130.93500</b>	<b>Erwerb von beweglichen Sachen des Anlagevermögens</b>									
	0,00	0,00	0,00	0,00	0,00	924,63	924,63	0,00	1.000,00	-75,37
	0,00		0,00	0,00	0,00	0,00	924,63		0,00	-60,00
<b>32130.98100</b>	<b>Rückzahlung von Landesmitteln</b>									
	0,00	0,00	0,00	0,00	0,00	60,00	60,00	0,00	0,00	60,00
	0,00		0,00	0,00	0,00	0,00	60,00		0,00	60,00
<b>Zwischensumme</b>	<b>Ausgabe:</b>									
	<b>0,00</b>	<b>0,00</b>	<b>0,00</b>	<b>0,00</b>	<b>0,00</b>	<b>984,63</b>	<b>984,63</b>	<b>0,00</b>	<b>1.000,00</b>	<b>-15,37</b>
	<b>0,00</b>		<b>0,00</b>	<b>0,00</b>	<b>0,00</b>	<b>0,00</b>	<b>984,63</b>		<b>0,00</b>	<b>0,00</b>
<b>Summe UA</b>	<b>Einnahme:</b>									
	<b>0,00</b>	<b>0,00</b>	<b>0,00</b>	<b>0,00</b>	<b>0,00</b>	<b>0,00</b>	<b>0,00</b>	<b>0,00</b>	<b>0,00</b>	<b>0,00</b>
	<b>0,00</b>		<b>0,00</b>	<b>0,00</b>	<b>0,00</b>	<b>0,00</b>	<b>0,00</b>		<b>0,00</b>	<b>0,00</b>
<b>Summe UA</b>	<b>Ausgabe:</b>									
	<b>0,00</b>	<b>0,00</b>	<b>0,00</b>	<b>0,00</b>	<b>0,00</b>	<b>984,63</b>	<b>984,63</b>	<b>0,00</b>	<b>1.000,00</b>	<b>-15,37</b>
	<b>0,00</b>		<b>0,00</b>	<b>0,00</b>	<b>0,00</b>	<b>0,00</b>	<b>984,63</b>		<b>0,00</b>	<b>0,00</b>
<b>Summe UA</b>	<b>Differenz:</b>									
	<b>0,00</b>	<b>0,00</b>	<b>0,00</b>	<b>0,00</b>	<b>0,00</b>	<b>-984,63</b>	<b>-984,63</b>	<b>0,00</b>	<b>-1.000,00</b>	<b>15,37</b>
	<b>0,00</b>		<b>0,00</b>	<b>0,00</b>	<b>0,00</b>	<b>0,00</b>	<b>-984,63</b>		<b>0,00</b>	<b>0,00</b>

# Jahresrechnung Vermögenshaushalt 2014 (in EUR)

Kassenreste	Abgänge auf Kassenreste	HH-Reste	Abgänge auf HH-Reste	HH-Reste Übernahme	Anordnungs-soll	Ist	Neue Kassenreste	HH-Ansatz +Nachträge	mehr+ weniger-
Globalber. Vorjahr		neue HH-Reste aus üpl.	Anordnungen auf HH-Reste	Neue HH-Reste	Globalber. lfd. Jahr	Rech.-Erg.		Soll-übertrag	üpl.-/apl.
<b>32500</b>	<b>Alte Synagoge Erfurt Waagegasse 8</b>								
<b>32500.36100</b>	<b>Zuweisung vom Land</b>								<b>Verf.-Ber.: 41</b>
0,00	0,00	0,00	0,00	0,00	16.000,00	16.000,00	0,00	16.000,00	0,00
0,00		0,00	0,00	0,00	0,00	16.000,00		0,00	0,00
<b>32500.36800</b>	<b>Einnahmen aus Spenden</b>								<b>Verf.-Ber.: 20</b>
0,00	0,00	0,00	0,00	0,00	1.298,32	1.298,32	0,00	0,00	1.298,32
0,00		0,00	0,00	0,00	0,00	1.298,32		0,00	1.298,32
<b>Zwischensumme</b>	<b>Einnahme:</b>								
<b>0,00</b>	<b>0,00</b>	<b>0,00</b>	<b>0,00</b>	<b>0,00</b>	<b>17.298,32</b>	<b>17.298,32</b>	<b>0,00</b>	<b>16.000,00</b>	<b>1.298,32</b>
<b>0,00</b>		<b>0,00</b>	<b>0,00</b>	<b>0,00</b>	<b>0,00</b>	<b>17.298,32</b>		<b>0,00</b>	<b>1.298,32</b>
<b>32500.93500</b>	<b>Erwerb von beweglichen Sachen des Anlagevermögens</b>								<b>Verf.-Ber.: 41</b>
0,00	0,00	0,00	0,00	0,00	6.533,10	6.533,10	0,00	0,00	1.022,32
0,00		0,00	0,00	0,00	0,00	6.533,10		5.510,78	1.022,32
<b>32500.94010</b>	<b>Baumaßnahme Alte Synagoge</b>								<b>Verf.-Ber.: 23</b>
0,00	0,00	0,00	0,00	0,00	10.764,43	10.764,43	0,00	16.000,00	275,21
0,00		0,00	0,00	0,00	0,00	10.764,43		-5.510,78	276,00
<b>Zwischensumme</b>	<b>Ausgabe:</b>								
<b>0,00</b>	<b>0,00</b>	<b>0,00</b>	<b>0,00</b>	<b>0,00</b>	<b>17.297,53</b>	<b>17.297,53</b>	<b>0,00</b>	<b>16.000,00</b>	<b>1.297,53</b>
<b>0,00</b>		<b>0,00</b>	<b>0,00</b>	<b>0,00</b>	<b>0,00</b>	<b>17.297,53</b>		<b>0,00</b>	<b>1.298,32</b>
<b>Summe UA</b>	<b>Einnahme:</b>								
<b>0,00</b>	<b>0,00</b>	<b>0,00</b>	<b>0,00</b>	<b>0,00</b>	<b>17.298,32</b>	<b>17.298,32</b>	<b>0,00</b>	<b>16.000,00</b>	<b>1.298,32</b>
<b>0,00</b>		<b>0,00</b>	<b>0,00</b>	<b>0,00</b>	<b>0,00</b>	<b>17.298,32</b>		<b>0,00</b>	<b>1.298,32</b>
<b>Summe UA</b>	<b>Ausgabe:</b>								
<b>0,00</b>	<b>0,00</b>	<b>0,00</b>	<b>0,00</b>	<b>0,00</b>	<b>17.297,53</b>	<b>17.297,53</b>	<b>0,00</b>	<b>16.000,00</b>	<b>1.297,53</b>
<b>0,00</b>		<b>0,00</b>	<b>0,00</b>	<b>0,00</b>	<b>0,00</b>	<b>17.297,53</b>		<b>0,00</b>	<b>1.298,32</b>
<b>Summe UA</b>	<b>Differenz:</b>								
<b>0,00</b>	<b>0,00</b>	<b>0,00</b>	<b>0,00</b>	<b>0,00</b>	<b>0,79</b>	<b>0,79</b>	<b>0,00</b>	<b>0,00</b>	<b>0,79</b>
<b>0,00</b>		<b>0,00</b>	<b>0,00</b>	<b>0,00</b>	<b>0,00</b>	<b>0,79</b>		<b>0,00</b>	<b>0,00</b>

# Jahresrechnung Vermögenshaushalt 2014 (in EUR)

Kassenreste	Abgänge auf Kassenreste	HH-Reste	Abgänge auf HH-Reste	HH-Reste Übernahme	Anordnungs-soll	Ist	Neue Kassenreste	HH-Ansatz +Nachträge	mehr+ weniger-
Globalber. Vorjahr		neue HH-Reste aus üpl.	Anordnungen auf HH-Reste	Neue HH-Reste	Globalber. lfd. Jahr	Rech.-Erg.		Soll-übertrag	üpl.-/apl.
<b>33050</b>	<b>Ersatzneubau Theater Erfurt</b>								
<b>33050.32600</b>	<b>Einn. aus der Inanspruchnahme von Bürgschaften</b>								
									<b>Verf.-Ber.: 65</b>
25.334,30	25.334,30	0,00	0,00	0,00	0,00	0,00	0,00	0,00	0,00
0,00		0,00	0,00	0,00	0,00	-25.334,30		0,00	0,00
<b>Zwischensumme</b>	<b>Einnahme:</b>								
<b>25.334,30</b>	<b>25.334,30</b>	<b>0,00</b>	<b>0,00</b>	<b>0,00</b>	<b>0,00</b>	<b>0,00</b>	<b>0,00</b>	<b>0,00</b>	<b>0,00</b>
<b>0,00</b>		<b>0,00</b>	<b>0,00</b>	<b>0,00</b>	<b>0,00</b>	<b>-25.334,30</b>		<b>0,00</b>	<b>0,00</b>
<b>Summe UA</b>	<b>Einnahme:</b>								
<b>25.334,30</b>	<b>25.334,30</b>	<b>0,00</b>	<b>0,00</b>	<b>0,00</b>	<b>0,00</b>	<b>0,00</b>	<b>0,00</b>	<b>0,00</b>	<b>0,00</b>
<b>0,00</b>		<b>0,00</b>	<b>0,00</b>	<b>0,00</b>	<b>0,00</b>	<b>-25.334,30</b>		<b>0,00</b>	<b>0,00</b>
<b>Summe UA</b>	<b>Ausgabe:</b>								
<b>0,00</b>	<b>0,00</b>	<b>0,00</b>	<b>0,00</b>	<b>0,00</b>	<b>0,00</b>	<b>0,00</b>	<b>0,00</b>	<b>0,00</b>	<b>0,00</b>
<b>0,00</b>		<b>0,00</b>	<b>0,00</b>	<b>0,00</b>	<b>0,00</b>	<b>0,00</b>		<b>0,00</b>	<b>0,00</b>
<b>Summe UA</b>	<b>Differenz:</b>								
<b>25.334,30</b>	<b>25.334,30</b>	<b>0,00</b>	<b>0,00</b>	<b>0,00</b>	<b>0,00</b>	<b>0,00</b>	<b>0,00</b>	<b>0,00</b>	<b>0,00</b>
<b>0,00</b>		<b>0,00</b>	<b>0,00</b>	<b>0,00</b>	<b>0,00</b>	<b>-25.334,30</b>		<b>0,00</b>	<b>0,00</b>

# Jahresrechnung Vermögenshaushalt 2014 (in EUR)

Kassenreste	Abgänge auf Kassenreste	HH-Reste	Abgänge auf HH-Reste	HH-Reste Übernahme	Anordnungs-soll	Ist	Neue Kassenreste	HH-Ansatz +Nachträge	mehr+ weniger-
Globalber. Vorjahr		neue HH-Reste aus üpl.	Anordnungen auf HH-Reste	Neue HH-Reste	Globalber. lfd. Jahr	Rech.-Erg.		Soll-übertrag	üpl.-/apl.
<b>33300</b>	<b>Musikschule</b>								
<b>33300.36110</b>	<b>Zuweisung vom Land</b>								<b>Verf.-Ber.: 40</b>
0,00	0,00	0,00	0,00	0,00	5.000,00	5.000,00	0,00	5.000,00	0,00
0,00		0,00	0,00	0,00	0,00	5.000,00		0,00	0,00
<b>Zwischensumme</b>	<b>Einnahme:</b>								
<b>0,00</b>	<b>0,00</b>	<b>0,00</b>	<b>0,00</b>	<b>0,00</b>	<b>5.000,00</b>	<b>5.000,00</b>	<b>0,00</b>	<b>5.000,00</b>	<b>0,00</b>
<b>0,00</b>		<b>0,00</b>	<b>0,00</b>	<b>0,00</b>	<b>0,00</b>	<b>5.000,00</b>		<b>0,00</b>	<b>0,00</b>
<b>33300.93500</b>	<b>Anschaffung von Betriebs- und Einrichtungsgegenständen</b>								<b>Verf.-Ber.: 40</b>
0,00	0,00	0,00	0,00	0,00	4.999,86	4.999,86	0,00	5.000,00	-0,14
0,00		0,00	0,00	0,00	0,00	4.999,86		0,00	0,00
<b>Zwischensumme</b>	<b>Ausgabe:</b>								
<b>0,00</b>	<b>0,00</b>	<b>0,00</b>	<b>0,00</b>	<b>0,00</b>	<b>4.999,86</b>	<b>4.999,86</b>	<b>0,00</b>	<b>5.000,00</b>	<b>-0,14</b>
<b>0,00</b>		<b>0,00</b>	<b>0,00</b>	<b>0,00</b>	<b>0,00</b>	<b>4.999,86</b>		<b>0,00</b>	<b>0,00</b>
<b>Summe UA</b>	<b>Einnahme:</b>								
<b>0,00</b>	<b>0,00</b>	<b>0,00</b>	<b>0,00</b>	<b>0,00</b>	<b>5.000,00</b>	<b>5.000,00</b>	<b>0,00</b>	<b>5.000,00</b>	<b>0,00</b>
<b>0,00</b>		<b>0,00</b>	<b>0,00</b>	<b>0,00</b>	<b>0,00</b>	<b>5.000,00</b>		<b>0,00</b>	<b>0,00</b>
<b>Summe UA</b>	<b>Ausgabe:</b>								
<b>0,00</b>	<b>0,00</b>	<b>0,00</b>	<b>0,00</b>	<b>0,00</b>	<b>4.999,86</b>	<b>4.999,86</b>	<b>0,00</b>	<b>5.000,00</b>	<b>-0,14</b>
<b>0,00</b>		<b>0,00</b>	<b>0,00</b>	<b>0,00</b>	<b>0,00</b>	<b>4.999,86</b>		<b>0,00</b>	<b>0,00</b>
<b>Summe UA</b>	<b>Differenz:</b>								
<b>0,00</b>	<b>0,00</b>	<b>0,00</b>	<b>0,00</b>	<b>0,00</b>	<b>0,14</b>	<b>0,14</b>	<b>0,00</b>	<b>0,00</b>	<b>0,14</b>
<b>0,00</b>		<b>0,00</b>	<b>0,00</b>	<b>0,00</b>	<b>0,00</b>	<b>0,14</b>		<b>0,00</b>	<b>0,00</b>

# Jahresrechnung Vermögenshaushalt 2014 (in EUR)

Kassenreste	Abgänge auf Kassenreste	HH-Reste	Abgänge auf HH-Reste	HH-Reste Übernahme	Anordnungs-soll	Ist	Neue Kassenreste	HH-Ansatz +Nachträge	mehr+ weniger-
Globalber. Vorjahr		neue HH-Reste aus üpl.	Anordnungen auf HH-Reste	Neue HH-Reste	Globalber. lfd. Jahr	Rech.-Erg.		Soll-übertrag	üpl.-/apl.
<b>35200</b>	<b>Stadt-und Regionalbibliothek</b>								
<b>35200.93500</b>	<b>Anschaffung von Betriebs- und Einrichtungsgegenständen</b>								
								<b>Verf.-Ber.: 40</b>	
0,00	0,00	0,00	0,00	0,00	3.890,44	3.890,44	0,00	75.000,00	-71.109,56
0,00		0,00	0,00	0,00	0,00	3.890,44		0,00	0,00
<b>35200.94020</b>	<b>Stadtteilbibliothek Herrenberg bauliche Maßnahmen</b>								
								<b>Verf.-Ber.: 23</b>	
0,00	0,00	148.401,63	9.360,16	0,00	0,00	139.041,47	0,00	0,00	0,00
0,00		0,00	139.041,47	0,00	0,00	-9.360,16		0,00	0,00
<b>Zwischensumme</b>	<b>Ausgabe:</b>								
0,00	0,00	148.401,63	9.360,16	0,00	3.890,44	142.931,91	0,00	75.000,00	-71.109,56
0,00		0,00	139.041,47	0,00	0,00	-5.469,72		0,00	0,00
<b>Summe UA</b>	<b>Einnahme:</b>								
0,00	0,00	0,00	0,00	0,00	0,00	0,00	0,00	0,00	0,00
0,00		0,00	0,00	0,00	0,00	0,00		0,00	0,00
<b>Summe UA</b>	<b>Ausgabe:</b>								
0,00	0,00	148.401,63	9.360,16	0,00	3.890,44	142.931,91	0,00	75.000,00	-71.109,56
0,00		0,00	139.041,47	0,00	0,00	-5.469,72		0,00	0,00
<b>Summe UA</b>	<b>Differenz:</b>								
0,00	0,00	-148.401,63	-9.360,16	0,00	-3.890,44	-142.931,91	0,00	-75.000,00	71.109,56
0,00		0,00	-139.041,47	0,00	0,00	5.469,72		0,00	0,00

# Jahresrechnung Vermögenshaushalt 2014 (in EUR)

Kassenreste	Abgänge auf Kassenreste	HH-Reste	Abgänge auf HH-Reste	HH-Reste Übernahme	Anordnungs-soll	Ist	Neue Kassenreste	HH-Ansatz +Nachträge	mehr+ weniger-
Globalber. Vorjahr		neue HH-Reste aus üpl.	Anordnungen auf HH-Reste	Neue HH-Reste	Globalber. lfd. Jahr	Rech.-Erg.		Soll-übertrag	üpl.-/apl.
<b>35201</b>	<b>Landesfachstelle für öffentliche Bibliotheken Thüringens</b>								
<b>35201.36100</b>	<b>Zuweisung v. Land</b>								
									<b>Verf.-Ber.: 40</b>
0,00	0,00	0,00	0,00	0,00	2.000,00	2.000,00	0,00	2.000,00	0,00
0,00		0,00	0,00	0,00	0,00	2.000,00		0,00	0,00
<b>Zwischensumme</b>	<b>Einnahme:</b>								
<b>0,00</b>	<b>0,00</b>	<b>0,00</b>	<b>0,00</b>	<b>0,00</b>	<b>2.000,00</b>	<b>2.000,00</b>	<b>0,00</b>	<b>2.000,00</b>	<b>0,00</b>
<b>0,00</b>		<b>0,00</b>	<b>0,00</b>	<b>0,00</b>	<b>0,00</b>	<b>2.000,00</b>		<b>0,00</b>	<b>0,00</b>
<b>35201.93500</b>	<b>Anschaffung von Betriebs- und Einrichtungsgegenständen</b>								
									<b>Verf.-Ber.: 40</b>
0,00	0,00	0,00	0,00	0,00	1.997,72	1.997,72	0,00	2.000,00	-2,28
0,00		0,00	0,00	0,00	0,00	1.997,72		0,00	0,00
<b>Zwischensumme</b>	<b>Ausgabe:</b>								
<b>0,00</b>	<b>0,00</b>	<b>0,00</b>	<b>0,00</b>	<b>0,00</b>	<b>1.997,72</b>	<b>1.997,72</b>	<b>0,00</b>	<b>2.000,00</b>	<b>-2,28</b>
<b>0,00</b>		<b>0,00</b>	<b>0,00</b>	<b>0,00</b>	<b>0,00</b>	<b>1.997,72</b>		<b>0,00</b>	<b>0,00</b>
<b>Summe UA</b>	<b>Einnahme:</b>								
<b>0,00</b>	<b>0,00</b>	<b>0,00</b>	<b>0,00</b>	<b>0,00</b>	<b>2.000,00</b>	<b>2.000,00</b>	<b>0,00</b>	<b>2.000,00</b>	<b>0,00</b>
<b>0,00</b>		<b>0,00</b>	<b>0,00</b>	<b>0,00</b>	<b>0,00</b>	<b>2.000,00</b>		<b>0,00</b>	<b>0,00</b>
<b>Summe UA</b>	<b>Ausgabe:</b>								
<b>0,00</b>	<b>0,00</b>	<b>0,00</b>	<b>0,00</b>	<b>0,00</b>	<b>1.997,72</b>	<b>1.997,72</b>	<b>0,00</b>	<b>2.000,00</b>	<b>-2,28</b>
<b>0,00</b>		<b>0,00</b>	<b>0,00</b>	<b>0,00</b>	<b>0,00</b>	<b>1.997,72</b>		<b>0,00</b>	<b>0,00</b>
<b>Summe UA</b>	<b>Differenz:</b>								
<b>0,00</b>	<b>0,00</b>	<b>0,00</b>	<b>0,00</b>	<b>0,00</b>	<b>2,28</b>	<b>2,28</b>	<b>0,00</b>	<b>0,00</b>	<b>2,28</b>
<b>0,00</b>		<b>0,00</b>	<b>0,00</b>	<b>0,00</b>	<b>0,00</b>	<b>2,28</b>		<b>0,00</b>	<b>0,00</b>



# Jahresrechnung Vermögenshaushalt 2014 (in EUR)

Kassenreste	Abgänge auf Kassenreste	HH-Reste	Abgänge auf HH-Reste	HH-Reste Übernahme	Anordnungs-soll	Ist	Neue Kassenreste	HH-Ansatz +Nachträge	mehr+ weniger-	
Globalber. Vorjahr		neue HH-Reste aus üpl.	Anordnungen auf HH-Reste	Neue HH-Reste	Globalber. lfd. Jahr	Rech.-Erg.		Soll-übertrag	üpl.-/apl.	
<b>40000</b>	<b>Amt für Soziales und Gesundheit</b>									
<b>40000.93500</b>	<b>Erwerb von beweglichen Sachen des Anlagevermögens</b>									
									<b>Verf.-Ber.: 50</b>	
0,00	0,00	0,00	0,00	0,00	0,00	0,00	0,00	75.000,00	-75.000,00	
0,00		0,00	0,00	0,00	0,00	0,00		0,00	0,00	
<b>Zwischensumme</b>	<b>Ausgabe:</b>									
<b>0,00</b>	<b>0,00</b>	<b>0,00</b>	<b>0,00</b>	<b>0,00</b>	<b>0,00</b>	<b>0,00</b>	<b>0,00</b>	<b>75.000,00</b>	<b>-75.000,00</b>	
<b>0,00</b>		<b>0,00</b>	<b>0,00</b>	<b>0,00</b>	<b>0,00</b>	<b>0,00</b>		<b>0,00</b>	<b>0,00</b>	
<b>Summe UA</b>	<b>Einnahme:</b>									
<b>0,00</b>	<b>0,00</b>	<b>0,00</b>	<b>0,00</b>	<b>0,00</b>	<b>0,00</b>	<b>0,00</b>	<b>0,00</b>	<b>0,00</b>	<b>0,00</b>	
<b>0,00</b>		<b>0,00</b>	<b>0,00</b>	<b>0,00</b>	<b>0,00</b>	<b>0,00</b>		<b>0,00</b>	<b>0,00</b>	
<b>Summe UA</b>	<b>Ausgabe:</b>									
<b>0,00</b>	<b>0,00</b>	<b>0,00</b>	<b>0,00</b>	<b>0,00</b>	<b>0,00</b>	<b>0,00</b>	<b>0,00</b>	<b>75.000,00</b>	<b>-75.000,00</b>	
<b>0,00</b>		<b>0,00</b>	<b>0,00</b>	<b>0,00</b>	<b>0,00</b>	<b>0,00</b>		<b>0,00</b>	<b>0,00</b>	
<b>Summe UA</b>	<b>Differenz:</b>									
<b>0,00</b>	<b>0,00</b>	<b>0,00</b>	<b>0,00</b>	<b>0,00</b>	<b>0,00</b>	<b>0,00</b>	<b>0,00</b>	<b>-75.000,00</b>	<b>75.000,00</b>	
<b>0,00</b>		<b>0,00</b>	<b>0,00</b>	<b>0,00</b>	<b>0,00</b>	<b>0,00</b>		<b>0,00</b>	<b>0,00</b>	

# Jahresrechnung Vermögenshaushalt 2014 (in EUR)

Kassenreste	Abgänge auf Kassenreste	HH-Reste	Abgänge auf HH-Reste	HH-Reste Übernahme	Anordnungs-soll	Ist	Neue Kassenreste	HH-Ansatz +Nachträge	mehr+ weniger-	
Globalber. Vorjahr		neue HH-Reste aus üpl.	Anordnungen auf HH-Reste	Neue HH-Reste	Globalber. lfd. Jahr	Rech.-Erg.		Soll-übertrag	üpl.-/apl.	
<b>43110</b>	<b>Seniorenklubs</b>									
<b>43110.93500</b>	<b>Erwerb von beweglichen Sachen des Anlagevermögens</b>									
									<b>Verf.-Ber.: 50</b>	
	0,00	0,00	0,00	0,00	0,00	0,00	0,00	3.000,00	-3.000,00	
	0,00		0,00	0,00	0,00	0,00		0,00	0,00	
<b>Zwischensumme</b>	<b>Ausgabe:</b>									
	<b>0,00</b>	<b>0,00</b>	<b>0,00</b>	<b>0,00</b>	<b>0,00</b>	<b>0,00</b>	<b>0,00</b>	<b>3.000,00</b>	<b>-3.000,00</b>	
	<b>0,00</b>		<b>0,00</b>	<b>0,00</b>	<b>0,00</b>	<b>0,00</b>		<b>0,00</b>	<b>0,00</b>	
<b>Summe UA</b>	<b>Einnahme:</b>									
	<b>0,00</b>	<b>0,00</b>	<b>0,00</b>	<b>0,00</b>	<b>0,00</b>	<b>0,00</b>	<b>0,00</b>	<b>0,00</b>	<b>0,00</b>	<b>0,00</b>
	<b>0,00</b>		<b>0,00</b>	<b>0,00</b>	<b>0,00</b>	<b>0,00</b>		<b>0,00</b>	<b>0,00</b>	<b>0,00</b>
<b>Summe UA</b>	<b>Ausgabe:</b>									
	<b>0,00</b>	<b>0,00</b>	<b>0,00</b>	<b>0,00</b>	<b>0,00</b>	<b>0,00</b>	<b>0,00</b>	<b>3.000,00</b>	<b>-3.000,00</b>	
	<b>0,00</b>		<b>0,00</b>	<b>0,00</b>	<b>0,00</b>	<b>0,00</b>		<b>0,00</b>	<b>0,00</b>	
<b>Summe UA</b>	<b>Differenz:</b>									
	<b>0,00</b>	<b>0,00</b>	<b>0,00</b>	<b>0,00</b>	<b>0,00</b>	<b>0,00</b>	<b>0,00</b>	<b>-3.000,00</b>	<b>3.000,00</b>	
	<b>0,00</b>		<b>0,00</b>	<b>0,00</b>	<b>0,00</b>	<b>0,00</b>		<b>0,00</b>	<b>0,00</b>	

# Jahresrechnung Vermögenshaushalt 2014 (in EUR)

Kassenreste	Abgänge auf Kassenreste	HH-Reste	Abgänge auf HH-Reste	HH-Reste Übernahme	Anordnungs-soll	Ist	Neue Kassenreste	HH-Ansatz +Nachträge	mehr+ weniger-
Globalber. Vorjahr		neue HH-Reste aus üpl.	Anordnungen auf HH-Reste	Neue HH-Reste	Globalber. lfd. Jahr	Rech.-Erg.		Soll-übertrag	üpl.-/apl.
<b>43610</b>	<b>Soziale Einrichtungen für Aussiedler und Ausländer</b>								
<b>43610.36100</b>	<b>Einnahmen aus Zuweisung vom Land</b>								
									<b>Verf.-Ber.: 50</b>
0,00	0,00	0,00	0,00	0,00	427.500,00	427.500,00	0,00	0,00	427.500,00
0,00		0,00	0,00	0,00	0,00	427.500,00		0,00	427.500,00
<b>Zwischensumme</b>	<b>Einnahme:</b>								
<b>0,00</b>	<b>0,00</b>	<b>0,00</b>	<b>0,00</b>	<b>0,00</b>	<b>427.500,00</b>	<b>427.500,00</b>	<b>0,00</b>	<b>0,00</b>	<b>427.500,00</b>
<b>0,00</b>		<b>0,00</b>	<b>0,00</b>	<b>0,00</b>	<b>0,00</b>	<b>427.500,00</b>		<b>0,00</b>	<b>427.500,00</b>
<b>43610.98500</b>	<b>Zuschuss an KoWo zur Schaffung von Unterbringungsplätzen für Flüchtlinge</b>								
									<b>Verf.-Ber.: 50</b>
0,00	0,00	0,00	0,00	0,00	427.500,00	427.500,00	0,00	0,00	427.500,00
0,00		0,00	0,00	0,00	0,00	427.500,00		0,00	427.500,00
<b>Zwischensumme</b>	<b>Ausgabe:</b>								
<b>0,00</b>	<b>0,00</b>	<b>0,00</b>	<b>0,00</b>	<b>0,00</b>	<b>427.500,00</b>	<b>427.500,00</b>	<b>0,00</b>	<b>0,00</b>	<b>427.500,00</b>
<b>0,00</b>		<b>0,00</b>	<b>0,00</b>	<b>0,00</b>	<b>0,00</b>	<b>427.500,00</b>		<b>0,00</b>	<b>427.500,00</b>
<b>Summe UA</b>	<b>Einnahme:</b>								
<b>0,00</b>	<b>0,00</b>	<b>0,00</b>	<b>0,00</b>	<b>0,00</b>	<b>427.500,00</b>	<b>427.500,00</b>	<b>0,00</b>	<b>0,00</b>	<b>427.500,00</b>
<b>0,00</b>		<b>0,00</b>	<b>0,00</b>	<b>0,00</b>	<b>0,00</b>	<b>427.500,00</b>		<b>0,00</b>	<b>427.500,00</b>
<b>Summe UA</b>	<b>Ausgabe:</b>								
<b>0,00</b>	<b>0,00</b>	<b>0,00</b>	<b>0,00</b>	<b>0,00</b>	<b>427.500,00</b>	<b>427.500,00</b>	<b>0,00</b>	<b>0,00</b>	<b>427.500,00</b>
<b>0,00</b>		<b>0,00</b>	<b>0,00</b>	<b>0,00</b>	<b>0,00</b>	<b>427.500,00</b>		<b>0,00</b>	<b>427.500,00</b>
<b>Summe UA</b>	<b>Differenz:</b>								
<b>0,00</b>	<b>0,00</b>	<b>0,00</b>	<b>0,00</b>	<b>0,00</b>	<b>0,00</b>	<b>0,00</b>	<b>0,00</b>	<b>0,00</b>	<b>0,00</b>
<b>0,00</b>		<b>0,00</b>	<b>0,00</b>	<b>0,00</b>	<b>0,00</b>	<b>0,00</b>		<b>0,00</b>	<b>0,00</b>

# Jahresrechnung Vermögenshaushalt 2014 (in EUR)

Kassenreste	Abgänge auf Kassenreste	HH-Reste	Abgänge auf HH-Reste	HH-Reste Übernahme	Anordnungs-soll	Ist	Neue Kassenreste	HH-Ansatz +Nachträge	mehr+ weniger-
Globalber. Vorjahr		neue HH-Reste aus üpl.	Anordnungen auf HH-Reste	Neue HH-Reste	Globalber. lfd. Jahr	Rech.-Erg.		Soll-übertrag	üpl./apl.
<b>46400</b>	<b>Tageseinrichtungen für Kinder</b>								
<b>46400.36100</b>	<b>Zuweisung vom Land (Infrastrukturpauschale)</b>								
	0,00	0,00	0,00	0,00	0,00	0,00	0,00	272.100,00	-272.100,00
	0,00	0,00	0,00	0,00	0,00	0,00	0,00	0,00	0,00
<b>Zwischensumme</b>	<b>Einnahme:</b>								
	<b>0,00</b>	<b>0,00</b>	<b>0,00</b>	<b>0,00</b>	<b>0,00</b>	<b>0,00</b>	<b>0,00</b>	<b>272.100,00</b>	<b>-272.100,00</b>
	<b>0,00</b>	<b>0,00</b>	<b>0,00</b>	<b>0,00</b>	<b>0,00</b>	<b>0,00</b>	<b>0,00</b>	<b>0,00</b>	<b>0,00</b>
<b>46400.93500</b>	<b>Anschaffung von Betriebs- und Einrichtungsgegenständen über 410 EUR</b>								
	0,00	0,00	0,00	0,00	0,00	47.217,53	47.217,53	50.000,00	0,00
	0,00	0,00	0,00	0,00	0,00	0,00	47.217,53	-2.782,47	0,00
<b>46400.93510</b>	<b>Erwerb von Spielgeräten für Außenanlagen</b>								
	0,00	0,00	0,00	0,00	0,00	2.301,50	2.301,50	65.000,00	-599,62
	0,00	0,00	0,00	0,00	0,00	0,00	2.301,50	-62.098,88	0,00
<b>46400.93520</b>	<b>Erwerb von Betriebs- und Geschäftsausstattung</b>								
	0,00	0,00	0,00	0,00	0,00	0,00	0,00	23.000,00	0,00
	0,00	0,00	0,00	0,00	0,00	0,00	0,00	-23.000,00	0,00
<b>46400.94067</b>	<b>Kita/Krippe 67, Am Sibichen 3, baul. Maßnahmen</b>								
	0,00	0,00	0,00	0,00	0,00	0,00	0,00	200.000,00	-75.042,33
	0,00	0,00	0,00	0,00	0,00	0,00	0,00	-124.957,67	0,00
<b>Zwischensumme</b>	<b>Ausgabe:</b>								
	<b>0,00</b>	<b>0,00</b>	<b>0,00</b>	<b>0,00</b>	<b>0,00</b>	<b>49.519,03</b>	<b>49.519,03</b>	<b>338.000,00</b>	<b>-75.641,95</b>
	<b>0,00</b>	<b>0,00</b>	<b>0,00</b>	<b>0,00</b>	<b>0,00</b>	<b>0,00</b>	<b>49.519,03</b>	<b>-212.839,02</b>	<b>0,00</b>
<b>Summe UA</b>	<b>Einnahme:</b>								
	<b>0,00</b>	<b>0,00</b>	<b>0,00</b>	<b>0,00</b>	<b>0,00</b>	<b>0,00</b>	<b>0,00</b>	<b>272.100,00</b>	<b>-272.100,00</b>
	<b>0,00</b>	<b>0,00</b>	<b>0,00</b>	<b>0,00</b>	<b>0,00</b>	<b>0,00</b>	<b>0,00</b>	<b>0,00</b>	<b>0,00</b>
<b>Summe UA</b>	<b>Ausgabe:</b>								
	<b>0,00</b>	<b>0,00</b>	<b>0,00</b>	<b>0,00</b>	<b>0,00</b>	<b>49.519,03</b>	<b>49.519,03</b>	<b>338.000,00</b>	<b>-75.641,95</b>
	<b>0,00</b>	<b>0,00</b>	<b>0,00</b>	<b>0,00</b>	<b>0,00</b>	<b>0,00</b>	<b>49.519,03</b>	<b>-212.839,02</b>	<b>0,00</b>
<b>Summe UA</b>	<b>Differenz:</b>								
	<b>0,00</b>	<b>0,00</b>	<b>0,00</b>	<b>0,00</b>	<b>0,00</b>	<b>-49.519,03</b>	<b>-49.519,03</b>	<b>-65.900,00</b>	<b>-196.458,05</b>
	<b>0,00</b>	<b>0,00</b>	<b>0,00</b>	<b>0,00</b>	<b>0,00</b>	<b>0,00</b>	<b>-49.519,03</b>	<b>212.839,02</b>	<b>0,00</b>

# Jahresrechnung Vermögenshaushalt 2014 (in EUR)

Kassenreste	Abgänge auf Kassenreste	HH-Reste	Abgänge auf HH-Reste	HH-Reste Übernahme	Anordnungs-soll	Ist	Neue Kassenreste	HH-Ansatz +Nachträge	mehr+ weniger-
Globalber. Vorjahr		neue HH-Reste aus üpl.	Anordnungen auf HH-Reste	Neue HH-Reste	Globalber. lfd. Jahr	Rech.-Erg.		Soll-übertrag	üpl.-/apl.
<b>46410</b>	<b>Freie Träger Kindertageseinrichtungen</b>								
<b>46410.34700</b>	<b>Einnahmen aus der Abwicklung von Baumaßnahmen</b>								
							<b>Haushaltsvermerk: PK</b>	<b>Verf.-Ber.: 51</b>	
0,00	0,00	0,00	0,00	0,00	10.296,63	10.296,63	0,00	0,00	10.296,63
0,00		0,00	0,00	0,00	0,00	10.296,63		0,00	0,00
<b>46410.36000</b>	<b>Zuweisungen und Zuschüsse für Investitionen und Investitionsförderungsmaßnahmen</b>								
								<b>Verf.-Ber.: 51</b>	
0,00	0,00	0,00	0,00	0,00	0,00	0,00	0,00	0,00	0,00
0,00		0,00	0,00	0,00	0,00	0,00		0,00	10.603,00
<b>46410.36100</b>	<b>Zuweisung vom Land (Infrastrukturpauschale)</b>								
								<b>Verf.-Ber.: 51</b>	
0,00	0,00	0,00	0,00	0,00	1.999.000,00	1.999.000,00	0,00	1.720.900,00	278.100,00
0,00		0,00	0,00	0,00	0,00	1.999.000,00		0,00	0,00
<b>46410.36110</b>	<b>Zuweisung vom Land (Kinderbetreuungsfinanzierung)</b>								
								<b>Verf.-Ber.: 51</b>	
0,00	0,00	0,00	0,00	0,00	887.448,39	887.448,39	0,00	736.852,00	150.596,39
0,00		0,00	0,00	0,00	0,00	887.448,39		0,00	150.597,00
<b>Zwischensumme</b>	<b>Einnahme:</b>								
<b>0,00</b>	<b>0,00</b>	<b>0,00</b>	<b>0,00</b>	<b>0,00</b>	<b>2.896.745,02</b>	<b>2.896.745,02</b>	<b>0,00</b>	<b>2.457.752,00</b>	<b>438.993,02</b>
<b>0,00</b>		<b>0,00</b>	<b>0,00</b>	<b>0,00</b>	<b>0,00</b>	<b>2.896.745,02</b>		<b>0,00</b>	<b>161.200,00</b>
<b>46410.93510</b>	<b>Erwerb von Spielgeräten</b>								
							<b>Haushaltsvermerk: 1</b>	<b>Verf.-Ber.: 51</b>	
0,00	0,00	0,00	0,00	0,00	13.881,35	13.881,35	0,00	0,00	0,00
0,00		0,00	0,00	0,00	0,00	13.881,35		13.881,35	0,00
<b>46410.94005</b>	<b>Kita 5, Klingenthaler Weg, baul. Maßnahmen</b>								
							<b>Haushaltsvermerk: 1</b>	<b>Verf.-Ber.: 23</b>	
0,00	0,00	0,00	0,00	0,00	0,00	0,00	0,00	300.000,00	-300.000,00
0,00		0,00	0,00	0,00	0,00	0,00		0,00	-13.000,00
<b>46410.94013</b>	<b>Kita 13 "Sommersprosse", Clausewitzstr. 27/ 27 a</b>								
							<b>Haushaltsvermerk: 1</b>	<b>Verf.-Ber.: 23</b>	
0,00	0,00	581.067,10	131.658,32	0,00	0,00	449.408,78	0,00	500.000,00	-500.000,00
0,00		0,00	449.408,78	0,00	0,00	-131.658,32		0,00	0,00
<b>46410.94031</b>	<b>Kita 31, Am Kilianipark 3, bauliche Maßnahmen</b>								
							<b>Haushaltsvermerk: 1</b>	<b>Verf.-Ber.: 23</b>	
0,00	0,00	587.143,56	0,00	0,00	194.900,75	782.044,31	0,00	770.000,00	-575.099,25
0,00		0,00	587.143,56	0,00	0,00	194.900,75		0,00	0,00
<b>46410.94038</b>	<b>Kita 38, Ersatzneubau Johannesfeld</b>								
							<b>Haushaltsvermerk: 1</b>	<b>Verf.-Ber.: 23</b>	
0,00	0,00	0,00	0,00	0,00	263.231,51	263.231,51	0,00	500.000,00	-236.768,49
0,00		0,00	0,00	0,00	0,00	263.231,51		0,00	0,00
<b>46410.94039</b>	<b>Kita 39, Wendenstr. 19, baul. Maßnahmen</b>								
							<b>Haushaltsvermerk: 1</b>	<b>Verf.-Ber.: 23</b>	
0,00	0,00	0,00	0,00	0,00	58.323,31	58.323,31	0,00	0,00	0,00
0,00		0,00	0,00	0,00	0,00	58.323,31		58.323,31	0,00

# Jahresrechnung Vermögenshaushalt 2014 (in EUR)

Kassenreste	Abgänge auf Kassenreste	HH-Reste	Abgänge auf HH-Reste	HH-Reste Übernahme	Anordnungs-soll	Ist	Neue Kassenreste	HH-Ansatz +Nachträge	mehr+ weniger-
Globalber. Vorjahr		neue HH-Reste aus üpl.	Anordnungen auf HH-Reste	Neue HH-Reste	Globalber. lfd. Jahr	Rech.-Erg.		Soll-übertrag	üpl.-/apl.
<b>46410</b>	<b>Freie Träger Kindertageseinrichtungen</b>								
<b>46410.94042</b>	<b>Kita 42, Mittelhäuser Str.20, Ersatzneubau in der Mainzer Str.</b>								
							Haushaltsvermerk: 1	Verf.-Ber.: 23	
0,00	0,00	279.495,61	0,00	0,00	1.089.634,36	1.369.129,97	0,00	1.000.000,00	0,00
0,00		0,00	279.495,61	0,00	0,00	1.089.634,36		89.634,36	0,00
<b>46410.94043</b>	<b>Kita 43, Kronenburggasse 15, bauliche Maßnahmen</b>								
							Haushaltsvermerk: 1	Verf.-Ber.: 23	
0,00	0,00	0,00	0,00	0,00	136.543,11	136.543,11	0,00	310.000,00	-173.456,89
0,00		0,00	0,00	0,00	0,00	136.543,11		0,00	0,00
<b>46410.94047</b>	<b>Kita 47 "Spatzennest am Park", Berliner Str. 52 / 52 a,</b>								
							Haushaltsvermerk: 1	Verf.-Ber.: 23	
0,00	0,00	0,00	0,00	0,00	228.212,21	228.212,21	0,00	400.000,00	-171.787,79
0,00		0,00	0,00	0,00	0,00	228.212,21		0,00	0,00
<b>46410.94059</b>	<b>Kita 59, Fr.- Ebert-Str. 52,bauliche Maßnahmen</b>								
							Haushaltsvermerk: 1	Verf.-Ber.: 23	
0,00	0,00	0,00	0,00	0,00	68.593,70	68.593,70	0,00	80.000,00	-11.406,30
0,00		0,00	0,00	0,00	0,00	68.593,70		0,00	0,00
<b>46410.94074</b>	<b>Kita 74, Schwerborn, Kastanienstraße 6 bauliche Maßnahmen</b>								
							Haushaltsvermerk: 1	Verf.-Ber.: 23	
0,00	0,00	0,00	0,00	0,00	0,00	0,00	0,00	8.500,00	-8.500,00
0,00		0,00	0,00	0,00	0,00	0,00		0,00	0,00
<b>46410.98800</b>	<b>Zuschüsse für Erwerb von Ausstattungsgegenständen und Außenspielgeräten</b>								
							Haushaltsvermerk: 1	Verf.-Ber.: 51	
0,00	0,00	0,00	0,00	0,00	210.603,00	210.603,00	0,00	200.000,00	10.603,00
0,00		0,00	0,00	0,00	0,00	210.603,00		0,00	10.603,00
<b>46410.98868</b>	<b>Kitas 68, Kühnhausen Freiflächengestaltung</b>								
							Haushaltsvermerk: 1	Verf.-Ber.: 51	
0,00	0,00	0,00	0,00	0,00	51.000,00	51.000,00	0,00	0,00	0,00
0,00		0,00	0,00	0,00	0,00	51.000,00		51.000,00	0,00
<b>46410.98872</b>	<b>Kita 72 - "Mittelhäuser Spatzen, Mittelhausen, Fr.Neymeier-Str. 1 Ersatzneubau</b>								
							Haushaltsvermerk: 1	Verf.-Ber.: 51	
0,00	0,00	0,00	0,00	0,00	190.000,00	190.000,00	0,00	300.000,00	-110.000,00
0,00		0,00	0,00	0,00	0,00	190.000,00		0,00	0,00
<b>46410.98891</b>	<b>Kita 91, Ringelberg, Oskar-Schlemmer-Str. Neubau Kinderkrippe</b>								
							Haushaltsvermerk: 1	Verf.-Ber.: 51	
0,00	0,00	299.403,61	0,00	0,00	1.270.596,39	1.570.000,00	0,00	1.120.000,00	150.596,39
0,00		0,00	299.403,61	0,00	0,00	1.270.596,39		0,00	150.597,00
<b>46410.98893</b>	<b>Kita 93 in Erfurt, Brühl Neubau</b>								
							Haushaltsvermerk: 1	Verf.-Ber.: 51	
0,00	0,00	0,00	0,00	0,00	480.000,00	480.000,00	0,00	480.000,00	0,00
0,00		0,00	0,00	0,00	0,00	480.000,00		0,00	0,00
<b>Zwischensumme</b>	<b>Ausgabe:</b>								
<b>0,00</b>	<b>0,00</b>	<b>1.747.109,88</b>	<b>131.658,32</b>	<b>0,00</b>	<b>4.255.519,69</b>	<b>5.870.971,25</b>	<b>0,00</b>	<b>5.968.500,00</b>	<b>-1.925.819,33</b>
<b>0,00</b>		<b>0,00</b>	<b>1.615.451,56</b>	<b>0,00</b>	<b>0,00</b>	<b>4.123.861,37</b>		<b>212.839,02</b>	<b>148.200,00</b>

# Jahresrechnung Vermögenshaushalt 2014 (in EUR)

Kassenreste	Abgänge auf Kassenreste	HH-Reste	Abgänge auf HH-Reste	HH-Reste Übernahme	Anordnungs-soll	Ist	Neue Kassenreste	HH-Ansatz +Nachträge	mehr+ weniger-	
Globalber. Vorjahr		neue HH-Reste aus üpl.	Anordnungen auf HH-Reste	Neue HH-Reste	Globalber. lfd. Jahr	Rech.-Erg.		Soll-übertrag	üpl.-/apl.	
46410	Freie Träger Kindertageseinrichtungen									
Summe UA	Einnahme:									
	0,00	0,00	0,00	0,00	0,00	2.896.745,02	2.896.745,02	0,00	2.457.752,00	438.993,02
	0,00		0,00	0,00	0,00	0,00	2.896.745,02	0,00	0,00	161.200,00
Summe UA	Ausgabe:									
	0,00	0,00	1.747.109,88	131.658,32	0,00	4.255.519,69	5.870.971,25	0,00	5.968.500,00	-1.925.819,33
	0,00		0,00	1.615.451,56	0,00	0,00	4.123.861,37		212.839,02	148.200,00
Summe UA	Differenz:									
	0,00	0,00	-1.747.109,88	-131.658,32	0,00	-1.358.774,67	-2.974.226,23	0,00	-3.510.748,00	2.364.812,35
	0,00		0,00	-1.615.451,56	0,00	0,00	-1.227.116,35		-212.839,02	13.000,00

# Jahresrechnung Vermögenshaushalt 2014 (in EUR)

Kassenreste	Abgänge auf Kassenreste	HH-Reste	Abgänge auf HH-Reste	HH-Reste Übernahme	Anordnungs-soll	Ist	Neue Kassenreste	HH-Ansatz +Nachträge	mehr+ weniger-
Globalber. Vorjahr		neue HH-Reste aus üpl.	Anordnungen auf HH-Reste	Neue HH-Reste	Globalber. lfd. Jahr	Rech.-Erg.		Soll-übertrag	üpl./apl.
<b>46420</b>	<b>Kommunale Kinderkrippen</b>								
<b>46420.36800</b>	<b>Einnahmen aus Spenden</b>								
									<b>Verf.-Ber.: 20</b>
0,00	0,00	0,00	0,00	0,00	1.444,99	1.444,99	0,00	0,00	1.444,99
0,00		0,00	0,00	0,00	0,00	1.444,99		0,00	1.445,00
<b>Zwischensumme</b>	<b>Einnahme:</b>								
<b>0,00</b>	<b>0,00</b>	<b>0,00</b>	<b>0,00</b>	<b>0,00</b>	<b>1.444,99</b>	<b>1.444,99</b>	<b>0,00</b>	<b>0,00</b>	<b>1.444,99</b>
<b>0,00</b>		<b>0,00</b>	<b>0,00</b>	<b>0,00</b>	<b>0,00</b>	<b>1.444,99</b>		<b>0,00</b>	<b>1.445,00</b>
<b>46420.93500</b>	<b>Anschaffung von Betriebs- und Einrichtungsgegenständen über 410 EUR</b>								
									<b>Verf.-Ber.: 51</b>
0,00	0,00	0,00	0,00	0,00	1.444,99	1.444,99	0,00	0,00	1.444,99
0,00		0,00	0,00	0,00	0,00	1.444,99		0,00	1.445,00
<b>Zwischensumme</b>	<b>Ausgabe:</b>								
<b>0,00</b>	<b>0,00</b>	<b>0,00</b>	<b>0,00</b>	<b>0,00</b>	<b>1.444,99</b>	<b>1.444,99</b>	<b>0,00</b>	<b>0,00</b>	<b>1.444,99</b>
<b>0,00</b>		<b>0,00</b>	<b>0,00</b>	<b>0,00</b>	<b>0,00</b>	<b>1.444,99</b>		<b>0,00</b>	<b>1.445,00</b>
<b>Summe UA</b>	<b>Einnahme:</b>								
<b>0,00</b>	<b>0,00</b>	<b>0,00</b>	<b>0,00</b>	<b>0,00</b>	<b>1.444,99</b>	<b>1.444,99</b>	<b>0,00</b>	<b>0,00</b>	<b>1.444,99</b>
<b>0,00</b>		<b>0,00</b>	<b>0,00</b>	<b>0,00</b>	<b>0,00</b>	<b>1.444,99</b>		<b>0,00</b>	<b>1.445,00</b>
<b>Summe UA</b>	<b>Ausgabe:</b>								
<b>0,00</b>	<b>0,00</b>	<b>0,00</b>	<b>0,00</b>	<b>0,00</b>	<b>1.444,99</b>	<b>1.444,99</b>	<b>0,00</b>	<b>0,00</b>	<b>1.444,99</b>
<b>0,00</b>		<b>0,00</b>	<b>0,00</b>	<b>0,00</b>	<b>0,00</b>	<b>1.444,99</b>		<b>0,00</b>	<b>1.445,00</b>
<b>Summe UA</b>	<b>Differenz:</b>								
<b>0,00</b>	<b>0,00</b>	<b>0,00</b>	<b>0,00</b>	<b>0,00</b>	<b>0,00</b>	<b>0,00</b>	<b>0,00</b>	<b>0,00</b>	<b>0,00</b>
<b>0,00</b>		<b>0,00</b>	<b>0,00</b>	<b>0,00</b>	<b>0,00</b>	<b>0,00</b>		<b>0,00</b>	<b>0,00</b>



# Jahresrechnung Vermögenshaushalt 2014 (in EUR)

Kassenreste	Abgänge auf Kassenreste	HH-Reste	Abgänge auf HH-Reste	HH-Reste Übernahme	Anordnungs-soll	Ist	Neue Kassenreste	HH-Ansatz +Nachträge	mehr+ weniger-
Globalber. Vorjahr		neue HH-Reste aus üpl.	Anordnungen auf HH-Reste	Neue HH-Reste	Globalber. lfd. Jahr	Rech.-Erg.		Soll-übertrag	üpl.-/apl.
<b>46630</b>	<b>Jugendhilfezentrum "ASTER"</b>								
<b>46630.36800</b>	<b>Zuschüsse von sonstigen Bereichen</b>								
									<b>Verf.-Ber.: 51</b>
0,00	0,00	0,00	0,00	0,00	17.903,18	17.903,18	0,00	0,00	17.903,18
0,00		0,00	0,00	0,00	0,00	17.903,18		0,00	17.904,00
<b>Zwischensumme</b>	<b>Einnahme:</b>								
<b>0,00</b>	<b>0,00</b>	<b>0,00</b>	<b>0,00</b>	<b>0,00</b>	<b>17.903,18</b>	<b>17.903,18</b>	<b>0,00</b>	<b>0,00</b>	<b>17.903,18</b>
<b>0,00</b>		<b>0,00</b>	<b>0,00</b>	<b>0,00</b>	<b>0,00</b>	<b>17.903,18</b>		<b>0,00</b>	<b>17.904,00</b>
<b>46630.93500</b>	<b>Anschaffung von Betriebs- und Einrichtungsgegenständen über 410 EUR</b>								
									<b>Verf.-Ber.: 51</b>
0,00	0,00	0,00	0,00	0,00	2.055,99	2.055,99	0,00	0,00	2.055,99
0,00		0,00	0,00	0,00	0,00	2.055,99		0,00	2.056,00
<b>46630.93510</b>	<b>Erwerb von Spielgeräten für Außenanlagen</b>								
									<b>Verf.-Ber.: 51</b>
0,00	0,00	0,00	0,00	0,00	15.847,19	15.847,19	0,00	0,00	15.847,19
0,00		0,00	0,00	0,00	0,00	15.847,19		0,00	15.848,00
<b>Zwischensumme</b>	<b>Ausgabe:</b>								
<b>0,00</b>	<b>0,00</b>	<b>0,00</b>	<b>0,00</b>	<b>0,00</b>	<b>17.903,18</b>	<b>17.903,18</b>	<b>0,00</b>	<b>0,00</b>	<b>17.903,18</b>
<b>0,00</b>		<b>0,00</b>	<b>0,00</b>	<b>0,00</b>	<b>0,00</b>	<b>17.903,18</b>		<b>0,00</b>	<b>17.904,00</b>
<b>Summe UA</b>	<b>Einnahme:</b>								
<b>0,00</b>	<b>0,00</b>	<b>0,00</b>	<b>0,00</b>	<b>0,00</b>	<b>17.903,18</b>	<b>17.903,18</b>	<b>0,00</b>	<b>0,00</b>	<b>17.903,18</b>
<b>0,00</b>		<b>0,00</b>	<b>0,00</b>	<b>0,00</b>	<b>0,00</b>	<b>17.903,18</b>		<b>0,00</b>	<b>17.904,00</b>
<b>Summe UA</b>	<b>Ausgabe:</b>								
<b>0,00</b>	<b>0,00</b>	<b>0,00</b>	<b>0,00</b>	<b>0,00</b>	<b>17.903,18</b>	<b>17.903,18</b>	<b>0,00</b>	<b>0,00</b>	<b>17.903,18</b>
<b>0,00</b>		<b>0,00</b>	<b>0,00</b>	<b>0,00</b>	<b>0,00</b>	<b>17.903,18</b>		<b>0,00</b>	<b>17.904,00</b>
<b>Summe UA</b>	<b>Differenz:</b>								
<b>0,00</b>	<b>0,00</b>	<b>0,00</b>	<b>0,00</b>	<b>0,00</b>	<b>0,00</b>	<b>0,00</b>	<b>0,00</b>	<b>0,00</b>	<b>0,00</b>
<b>0,00</b>		<b>0,00</b>	<b>0,00</b>	<b>0,00</b>	<b>0,00</b>	<b>0,00</b>		<b>0,00</b>	<b>0,00</b>

# Jahresrechnung Vermögenshaushalt 2014 (in EUR)

Kassenreste	Abgänge auf Kassenreste	HH-Reste	Abgänge auf HH-Reste	HH-Reste Übernahme	Anordnungs-soll	Ist	Neue Kassenreste	HH-Ansatz +Nachträge	mehr+ weniger-
Globalber. Vorjahr		neue HH-Reste aus üpl.	Anordnungen auf HH-Reste	Neue HH-Reste	Globalber. lfd. Jahr	Rech.-Erg.		Soll-übertrag	üpl.-/apl.
<b>50100</b>	<b>Abt. Gesundheit - Gesundheitsamt</b>								
	<b>Maßnahmen der Gesundheitspflege</b>								
<b>50100.93550</b>	<b>Erwerb von Medizin- und Bürotechnik</b>								
								<b>Verf.-Ber.: 50</b>	
0,00	0,00	0,00	0,00	0,00	7.467,60	7.467,60	0,00	10.000,00	-2.532,40
0,00		0,00	0,00	0,00	0,00	7.467,60		0,00	0,00
<b>Zwischensumme</b>	<b>Ausgabe:</b>								
0,00	0,00	0,00	0,00	0,00	7.467,60	7.467,60	0,00	10.000,00	-2.532,40
0,00		0,00	0,00	0,00	0,00	7.467,60		0,00	0,00
<b>Summe UA</b>	<b>Einnahme:</b>								
0,00	0,00	0,00	0,00	0,00	0,00	0,00	0,00	0,00	0,00
0,00		0,00	0,00	0,00	0,00	0,00		0,00	0,00
<b>Summe UA</b>	<b>Ausgabe:</b>								
0,00	0,00	0,00	0,00	0,00	7.467,60	7.467,60	0,00	10.000,00	-2.532,40
0,00		0,00	0,00	0,00	0,00	7.467,60		0,00	0,00
<b>Summe UA</b>	<b>Differenz:</b>								
0,00	0,00	0,00	0,00	0,00	-7.467,60	-7.467,60	0,00	-10.000,00	2.532,40
0,00		0,00	0,00	0,00	0,00	-7.467,60		0,00	0,00

# Jahresrechnung Vermögenshaushalt 2014 (in EUR)

Kassenreste	Abgänge auf Kassenreste	HH-Reste	Abgänge auf HH-Reste	HH-Reste Übernahme	Anordnungs-soll	Ist	Neue Kassenreste	HH-Ansatz +Nachträge	mehr+ weniger-
Globalber. Vorjahr		neue HH-Reste aus üpl.	Anordnungen auf HH-Reste	Neue HH-Reste	Globalber. lfd. Jahr	Rech.-Erg.		Soll-übertrag	üpl.-/apl.
<b>55300</b>	<b>Eigenbetrieb Erfurter Sportbetrieb</b>								
<b>55300.98500</b>	<b>Zuschuss für Investitionen an ESB</b>								
									<b>Verf.-Ber.: 80</b>
0,00	0,00	0,00	0,00	0,00	450.000,00	450.000,00	0,00	450.000,00	0,00
0,00		0,00	0,00	0,00	0,00	450.000,00		0,00	0,00
<b>55300.98511</b>	<b>Zuschuss investive Sportförderung</b>								
									<b>Verf.-Ber.: 80</b>
0,00	0,00	0,00	0,00	0,00	5.000,00	5.000,00	0,00	5.000,00	0,00
0,00		0,00	0,00	0,00	0,00	5.000,00		0,00	0,00
<b>Zwischensumme</b>	<b>Ausgabe:</b>								
0,00	0,00	0,00	0,00	0,00	455.000,00	455.000,00	0,00	455.000,00	0,00
0,00		0,00	0,00	0,00	0,00	455.000,00		0,00	0,00
<b>Summe UA</b>	<b>Einnahme:</b>								
0,00	0,00	0,00	0,00	0,00	0,00	0,00	0,00	0,00	0,00
0,00		0,00	0,00	0,00	0,00	0,00		0,00	0,00
<b>Summe UA</b>	<b>Ausgabe:</b>								
0,00	0,00	0,00	0,00	0,00	455.000,00	455.000,00	0,00	455.000,00	0,00
0,00		0,00	0,00	0,00	0,00	455.000,00		0,00	0,00
<b>Summe UA</b>	<b>Differenz:</b>								
0,00	0,00	0,00	0,00	0,00	-455.000,00	-455.000,00	0,00	-455.000,00	0,00
0,00		0,00	0,00	0,00	0,00	-455.000,00		0,00	0,00

# Jahresrechnung Vermögenshaushalt 2014 (in EUR)

Kassenreste	Abgänge auf Kassenreste	HH-Reste	Abgänge auf HH-Reste	HH-Reste Übernahme	Anordnungs-soll	Ist	Neue Kassenreste	HH-Ansatz +Nachträge	mehr+ weniger-
Globalber. Vorjahr		neue HH-Reste aus üpl.	Anordnungen auf HH-Reste	Neue HH-Reste	Globalber. lfd. Jahr	Rech.-Erg.		Soll-übertrag	üpl.-/apl.
<b>56000</b>	<b>Sportplätze und Sporthallen</b>								
<b>56000.36120</b>	<b>Zuweisung vom Land (SPH Petersberg)</b>								
									<b>Verf.-Ber.: 20</b>
1.094,74	1.094,74	0,00	0,00	0,00	0,00	0,00	0,00	0,00	0,00
0,00		0,00	0,00	0,00	0,00	-1.094,74		0,00	0,00
<b>Zwischensumme</b>	<b>Einnahme:</b>								
1.094,74	1.094,74	0,00	0,00	0,00	0,00	0,00	0,00	0,00	0,00
0,00		0,00	0,00	0,00	0,00	-1.094,74		0,00	0,00
<b>Summe UA</b>	<b>Einnahme:</b>								
1.094,74	1.094,74	0,00	0,00	0,00	0,00	0,00	0,00	0,00	0,00
0,00		0,00	0,00	0,00	0,00	-1.094,74		0,00	0,00
<b>Summe UA</b>	<b>Ausgabe:</b>								
0,00	0,00	0,00	0,00	0,00	0,00	0,00	0,00	0,00	0,00
0,00		0,00	0,00	0,00	0,00	0,00		0,00	0,00
<b>Summe UA</b>	<b>Differenz:</b>								
1.094,74	1.094,74	0,00	0,00	0,00	0,00	0,00	0,00	0,00	0,00
0,00		0,00	0,00	0,00	0,00	-1.094,74		0,00	0,00

# Jahresrechnung Vermögenshaushalt 2014 (in EUR)

Kassenreste	Abgänge auf Kassenreste	HH-Reste	Abgänge auf HH-Reste	HH-Reste Übernahme	Anordnungs-soll	Ist	Neue Kassenreste	HH-Ansatz +Nachträge	mehr+ weniger-
Globalber. Vorjahr		neue HH-Reste aus üpl.	Anordnungen auf HH-Reste	Neue HH-Reste	Globalber. lfd. Jahr	Rech.-Erg.		Soll-übertrag	üpl.-/apl.
<b>58000</b>	<b>Gartenamt</b>								
<b>58000.34500</b>	<b>Einnahmen aus der Veräußerung von beweglichen Sachen</b>								
	0,00	0,00	0,00	0,00	0,00	28.500,00	28.500,00	0,00	28.500,00
	0,00		0,00	0,00	0,00	0,00	28.500,00	0,00	0,00
<b>Zwischensumme</b>	<b>0,00</b>	<b>0,00</b>	<b>0,00</b>	<b>0,00</b>	<b>0,00</b>	<b>28.500,00</b>	<b>28.500,00</b>	<b>0,00</b>	<b>28.500,00</b>
	<b>0,00</b>		<b>0,00</b>	<b>0,00</b>	<b>0,00</b>	<b>0,00</b>	<b>28.500,00</b>	<b>0,00</b>	<b>0,00</b>
<b>58000.93500</b>	<b>Erwerb von beweglichen Sachen des Anlagevermögens</b>								
	0,00	0,00	0,00	0,00	0,00	9.726,11	9.726,11	0,00	10.000,00
	0,00		0,00	0,00	0,00	0,00	9.726,11	-273,89	0,00
<b>58000.93530</b>	<b>Erwerb von Fahrzeugen</b>								
	0,00	0,00	0,00	0,00	0,00	381.848,70	381.848,70	0,00	500.000,00
	0,00		0,00	0,00	0,00	0,00	381.848,70	-118.151,30	0,00
<b>58000.93550</b>	<b>Maschinen und Geräte</b>								
	0,00	0,00	0,00	0,00	0,00	182.796,07	182.796,07	0,00	80.000,00
	0,00		0,00	0,00	0,00	0,00	182.796,07	102.796,07	0,00
<b>58000.93551</b>	<b>Fahrzeuge</b>								
	0,00	0,00	194.764,00	0,00	0,00	0,00	194.764,00	0,00	0,00
	0,00		0,00	194.764,00	0,00	0,00	0,00	0,00	0,00
<b>58000.94000</b>	<b>Baumpflanzungen in den Ortsteile</b>								
	0,00	0,00	0,00	0,00	0,00	4.889,33	4.889,33	0,00	5.000,00
	0,00		0,00	0,00	0,00	0,00	4.889,33	-110,67	0,00
<b>58000.94060</b>	<b>Baumpflanzungen Stadtgebiet</b>								
	0,00	0,00	0,00	0,00	0,00	18.193,70	18.193,70	0,00	20.000,00
	0,00		0,00	0,00	0,00	0,00	18.193,70	-1.806,30	0,00
<b>Zwischensumme</b>	<b>0,00</b>	<b>0,00</b>	<b>194.764,00</b>	<b>0,00</b>	<b>0,00</b>	<b>597.453,91</b>	<b>792.217,91</b>	<b>0,00</b>	<b>615.000,00</b>
	<b>0,00</b>		<b>0,00</b>	<b>194.764,00</b>	<b>0,00</b>	<b>0,00</b>	<b>597.453,91</b>	<b>-17.546,09</b>	<b>0,00</b>

# Jahresrechnung Vermögenshaushalt 2014 (in EUR)

Kassenreste	Abgänge auf Kassenreste	HH-Reste	Abgänge auf HH-Reste	HH-Reste Übernahme	Anordnungs-soll	Ist	Neue Kassenreste	HH-Ansatz +Nachträge	mehr+ weniger-	
Globalber. Vorjahr		neue HH-Reste aus üpl.	Anordnungen auf HH-Reste	Neue HH-Reste	Globalber. lfd. Jahr	Rech.-Erg.		Soll-übertrag	üpl.-/apl.	
58000	Gartenamt									
Summe UA	Einnahme:									
	0,00	0,00	0,00	0,00	0,00	28.500,00	28.500,00	0,00	0,00	28.500,00
	0,00		0,00	0,00	0,00	0,00	28.500,00		0,00	0,00
Summe UA	Ausgabe:									
	0,00	0,00	194.764,00	0,00	0,00	597.453,91	792.217,91	0,00	615.000,00	0,00
	0,00		0,00	194.764,00	0,00	0,00	597.453,91		-17.546,09	0,00
Summe UA	Differenz:									
	0,00	0,00	-194.764,00	0,00	0,00	-568.953,91	-763.717,91	0,00	-615.000,00	28.500,00
	0,00		0,00	-194.764,00	0,00	0,00	-568.953,91		17.546,09	0,00

# Jahresrechnung Vermögenshaushalt 2014 (in EUR)

Kassenreste	Abgänge auf Kassenreste	HH-Reste	Abgänge auf HH-Reste	HH-Reste Übernahme	Anordnungs-soll	Ist	Neue Kassenreste	HH-Ansatz +Nachträge	mehr+ weniger-	
Globalber. Vorjahr		neue HH-Reste aus üpl.	Anordnungen auf HH-Reste	Neue HH-Reste	Globalber. lfd. Jahr	Rech.-Erg.		Soll-übertrag	üpl.-/apl.	
<b>59100</b>	<b>Regionales Entwicklungskonzept "Erfurter Seen"</b>									
<b>59100.93200</b>	<b>Erwerb von Grundstücken</b>									
							<b>Haushaltsvermerk: 1</b>	<b>Verf.-Ber.: 61</b>		
0,00	0,00	0,00	0,00	0,00	0,00	0,00	0,00	10.000,00	-10.000,00	
0,00		0,00	0,00	0,00	0,00	0,00		0,00	0,00	
<b>Zwischensumme</b>	<b>Ausgabe:</b>									
<b>0,00</b>	<b>0,00</b>	<b>0,00</b>	<b>0,00</b>	<b>0,00</b>	<b>0,00</b>	<b>0,00</b>	<b>0,00</b>	<b>10.000,00</b>	<b>-10.000,00</b>	
<b>0,00</b>		<b>0,00</b>	<b>0,00</b>	<b>0,00</b>	<b>0,00</b>	<b>0,00</b>		<b>0,00</b>	<b>0,00</b>	
<b>Summe UA</b>	<b>Einnahme:</b>									
<b>0,00</b>	<b>0,00</b>	<b>0,00</b>	<b>0,00</b>	<b>0,00</b>	<b>0,00</b>	<b>0,00</b>	<b>0,00</b>	<b>0,00</b>	<b>0,00</b>	
<b>0,00</b>		<b>0,00</b>	<b>0,00</b>	<b>0,00</b>	<b>0,00</b>	<b>0,00</b>		<b>0,00</b>	<b>0,00</b>	
<b>Summe UA</b>	<b>Ausgabe:</b>									
<b>0,00</b>	<b>0,00</b>	<b>0,00</b>	<b>0,00</b>	<b>0,00</b>	<b>0,00</b>	<b>0,00</b>	<b>0,00</b>	<b>10.000,00</b>	<b>-10.000,00</b>	
<b>0,00</b>		<b>0,00</b>	<b>0,00</b>	<b>0,00</b>	<b>0,00</b>	<b>0,00</b>		<b>0,00</b>	<b>0,00</b>	
<b>Summe UA</b>	<b>Differenz:</b>									
<b>0,00</b>	<b>0,00</b>	<b>0,00</b>	<b>0,00</b>	<b>0,00</b>	<b>0,00</b>	<b>0,00</b>	<b>0,00</b>	<b>-10.000,00</b>	<b>10.000,00</b>	
<b>0,00</b>		<b>0,00</b>	<b>0,00</b>	<b>0,00</b>	<b>0,00</b>	<b>0,00</b>		<b>0,00</b>	<b>0,00</b>	

# Jahresrechnung Vermögenshaushalt 2014 (in EUR)

Kassenreste	Abgänge auf Kassenreste	HH-Reste	Abgänge auf HH-Reste	HH-Reste Übernahme	Anordnungs-soll	Ist	Neue Kassenreste	HH-Ansatz +Nachträge	mehr+ weniger-
Globalber. Vorjahr		neue HH-Reste aus üpl.	Anordnungen auf HH-Reste	Neue HH-Reste	Globalber. lfd. Jahr	Rech.-Erg.		Soll-übertrag	üpl.-/apl.
<b>59200</b>	<b>öffentliche Spielplätze</b>								
<b>59200.93500</b>	<b>Erwerb von beweglichen Sachen des Anlagevermögens</b>								
							<b>Haushaltsvermerk: 1</b>	<b>Verf.-Ber.: 67</b>	
0,00	0,00	0,00	0,00	0,00	1.751,14	1.751,14	0,00	0,00	1.751,14
0,00		0,00	0,00	0,00	0,00	1.751,14		0,00	1.752,00
<b>59200.94008</b>	<b>Baumaßnahme Spielplatz Hanseplatz</b>								
								<b>Verf.-Ber.: 67</b>	
0,00	0,00	0,00	0,00	0,00	0,00	0,00	0,00	45.000,00	-45.000,00
0,00		0,00	0,00	0,00	0,00	0,00		0,00	-45.000,00
<b>59200.95001</b>	<b>Sanierung Spielplatz Eugen-Richter-Str.</b>								
							<b>Haushaltsvermerk: 1</b>	<b>Verf.-Ber.: 67</b>	
0,00	0,00	0,00	0,00	0,00	229.293,88	229.293,88	0,00	230.000,00	-706,12
0,00		0,00	0,00	0,00	0,00	229.293,88		0,00	0,00
<b>59200.95008</b>	<b>Baumaßnahme Spielplatz Hanseplatz</b>								
								<b>Verf.-Ber.: 67</b>	
0,00	0,00	0,00	0,00	0,00	44.419,81	44.419,81	0,00	0,00	44.419,81
0,00		0,00	0,00	0,00	0,00	44.419,81		0,00	45.000,00
<b>Zwischensumme</b>	<b>Ausgabe:</b>								
0,00	0,00	0,00	0,00	0,00	275.464,83	275.464,83	0,00	275.000,00	464,83
0,00		0,00	0,00	0,00	0,00	275.464,83		0,00	1.752,00
<b>Summe UA</b>	<b>Einnahme:</b>								
0,00	0,00	0,00	0,00	0,00	0,00	0,00	0,00	0,00	0,00
0,00		0,00	0,00	0,00	0,00	0,00		0,00	0,00
<b>Summe UA</b>	<b>Ausgabe:</b>								
0,00	0,00	0,00	0,00	0,00	275.464,83	275.464,83	0,00	275.000,00	464,83
0,00		0,00	0,00	0,00	0,00	275.464,83		0,00	1.752,00
<b>Summe UA</b>	<b>Differenz:</b>								
0,00	0,00	0,00	0,00	0,00	-275.464,83	-275.464,83	0,00	-275.000,00	-464,83
0,00		0,00	0,00	0,00	0,00	-275.464,83		0,00	-1.752,00



# Jahresrechnung Vermögenshaushalt 2014 (in EUR)

Kassenreste	Abgänge auf Kassenreste	HH-Reste	Abgänge auf HH-Reste	HH-Reste Übernahme	Anordnungs-soll	Ist	Neue Kassenreste	HH-Ansatz +Nachträge	mehr+weniger-
Globalber. Vorjahr		neue HH-Reste aus üpl.	Anordnungen auf HH-Reste	Neue HH-Reste	Globalber. lfd. Jahr	Rech.-Erg.		Soll-übertrag	üpl.-/apl.
<b>60000</b>	<b>Bauamt</b>								
<b>60000.32700</b>	<b>Einnahmen aus der Inanspruchnahme von Bankbürgschaften und Sicherheitsleistungen</b>						<b>Haushaltsvermerk: 3</b>	<b>Verf.-Ber.: 60</b>	
0,00	0,00	0,00	0,00	0,00	51.418,50	51.418,50	0,00	0,00	51.418,50
0,00		0,00	0,00	0,00	0,00	51.418,50		0,00	113.866,31
<b>Zwischensumme</b>	<b>Einnahme:</b>								
<b>0,00</b>	<b>0,00</b>	<b>0,00</b>	<b>0,00</b>	<b>0,00</b>	<b>51.418,50</b>	<b>51.418,50</b>	<b>0,00</b>	<b>0,00</b>	<b>51.418,50</b>
<b>0,00</b>		<b>0,00</b>	<b>0,00</b>	<b>0,00</b>	<b>0,00</b>	<b>51.418,50</b>		<b>0,00</b>	<b>113.866,31</b>
<b>60000.95800</b>	<b>Finanzbeteiligung aus Erschließungsverträgen</b>							<b>Verf.-Ber.: 60</b>	
0,00	0,00	0,00	0,00	0,00	36.924,35	36.924,35	0,00	40.000,00	-3.075,65
0,00		0,00	0,00	0,00	0,00	36.924,35		0,00	56.900,00
<b>60000.95830</b>	<b>Baumaßnahmen aus Erschließungsverträgen</b>							<b>Verf.-Ber.: 60</b>	
0,00	0,00	0,00	0,00	0,00	51.418,50	51.418,50	0,00	0,00	51.418,50
0,00		0,00	0,00	0,00	0,00	51.418,50		0,00	113.866,31
<b>Zwischensumme</b>	<b>Ausgabe:</b>								
<b>0,00</b>	<b>0,00</b>	<b>0,00</b>	<b>0,00</b>	<b>0,00</b>	<b>88.342,85</b>	<b>88.342,85</b>	<b>0,00</b>	<b>40.000,00</b>	<b>48.342,85</b>
<b>0,00</b>		<b>0,00</b>	<b>0,00</b>	<b>0,00</b>	<b>0,00</b>	<b>88.342,85</b>		<b>0,00</b>	<b>170.766,31</b>
<b>Summe UA</b>	<b>Einnahme:</b>								
<b>0,00</b>	<b>0,00</b>	<b>0,00</b>	<b>0,00</b>	<b>0,00</b>	<b>51.418,50</b>	<b>51.418,50</b>	<b>0,00</b>	<b>0,00</b>	<b>51.418,50</b>
<b>0,00</b>		<b>0,00</b>	<b>0,00</b>	<b>0,00</b>	<b>0,00</b>	<b>51.418,50</b>		<b>0,00</b>	<b>113.866,31</b>
<b>Summe UA</b>	<b>Ausgabe:</b>								
<b>0,00</b>	<b>0,00</b>	<b>0,00</b>	<b>0,00</b>	<b>0,00</b>	<b>88.342,85</b>	<b>88.342,85</b>	<b>0,00</b>	<b>40.000,00</b>	<b>48.342,85</b>
<b>0,00</b>		<b>0,00</b>	<b>0,00</b>	<b>0,00</b>	<b>0,00</b>	<b>88.342,85</b>		<b>0,00</b>	<b>170.766,31</b>
<b>Summe UA</b>	<b>Differenz:</b>								
<b>0,00</b>	<b>0,00</b>	<b>0,00</b>	<b>0,00</b>	<b>0,00</b>	<b>-36.924,35</b>	<b>-36.924,35</b>	<b>0,00</b>	<b>-40.000,00</b>	<b>3.075,65</b>
<b>0,00</b>		<b>0,00</b>	<b>0,00</b>	<b>0,00</b>	<b>0,00</b>	<b>-36.924,35</b>		<b>0,00</b>	<b>-56.900,00</b>

# Jahresrechnung Vermögenshaushalt 2014 (in EUR)

Kassenreste	Abgänge auf Kassenreste	HH-Reste	Abgänge auf HH-Reste	HH-Reste Übernahme	Anordnungs-soll	Ist	Neue Kassenreste	HH-Ansatz +Nachträge	mehr+ weniger-
Globalber. Vorjahr		neue HH-Reste aus üpl.	Anordnungen auf HH-Reste	Neue HH-Reste	Globalber. lfd. Jahr	Rech.-Erg.		Soll-übertrag	üpl.-/apl.
<b>60100</b>	<b>Gebäudeverwaltung</b>								
<b>60100.93500</b>	<b>Anschaffung von beweglichen Sachen des Anlagevermögens</b>								
								<b>Verf.-Ber.: 23</b>	
0,00	0,00	0,00	0,00	0,00	4.624,34	4.624,34	0,00	30.000,00	-25.375,66
0,00		0,00	0,00	0,00	0,00	4.624,34		0,00	-12.300,00
<b>Zwischensumme</b>	<b>Ausgabe:</b>								
<b>0,00</b>	<b>0,00</b>	<b>0,00</b>	<b>0,00</b>	<b>0,00</b>	<b>4.624,34</b>	<b>4.624,34</b>	<b>0,00</b>	<b>30.000,00</b>	<b>-25.375,66</b>
<b>0,00</b>		<b>0,00</b>	<b>0,00</b>	<b>0,00</b>	<b>0,00</b>	<b>4.624,34</b>		<b>0,00</b>	<b>-12.300,00</b>
<b>Summe UA</b>	<b>Einnahme:</b>								
<b>0,00</b>	<b>0,00</b>	<b>0,00</b>	<b>0,00</b>	<b>0,00</b>	<b>0,00</b>	<b>0,00</b>	<b>0,00</b>	<b>0,00</b>	<b>0,00</b>
<b>0,00</b>		<b>0,00</b>	<b>0,00</b>	<b>0,00</b>	<b>0,00</b>	<b>0,00</b>		<b>0,00</b>	<b>0,00</b>
<b>Summe UA</b>	<b>Ausgabe:</b>								
<b>0,00</b>	<b>0,00</b>	<b>0,00</b>	<b>0,00</b>	<b>0,00</b>	<b>4.624,34</b>	<b>4.624,34</b>	<b>0,00</b>	<b>30.000,00</b>	<b>-25.375,66</b>
<b>0,00</b>		<b>0,00</b>	<b>0,00</b>	<b>0,00</b>	<b>0,00</b>	<b>4.624,34</b>		<b>0,00</b>	<b>-12.300,00</b>
<b>Summe UA</b>	<b>Differenz:</b>								
<b>0,00</b>	<b>0,00</b>	<b>0,00</b>	<b>0,00</b>	<b>0,00</b>	<b>-4.624,34</b>	<b>-4.624,34</b>	<b>0,00</b>	<b>-30.000,00</b>	<b>25.375,66</b>
<b>0,00</b>		<b>0,00</b>	<b>0,00</b>	<b>0,00</b>	<b>0,00</b>	<b>-4.624,34</b>		<b>0,00</b>	<b>12.300,00</b>

# Jahresrechnung Vermögenshaushalt 2014 (in EUR)

Kassenreste	Abgänge auf Kassenreste	HH-Reste	Abgänge auf HH-Reste	HH-Reste Übernahme	Anordnungs-soll	Ist	Neue Kassenreste	HH-Ansatz +Nachträge	mehr+ weniger-
Globalber. Vorjahr		neue HH-Reste aus üpl.	Anordnungen auf HH-Reste	Neue HH-Reste	Globalber. lfd. Jahr	Rech.-Erg.		Soll-übertrag	üpl.-/apl.
<b>60200</b>	<b>Tiefbau- und Verkehrsamt</b>								
<b>60200.35000</b>	<b>Einnahmen aus Folgekostenvereinbarungen</b>								
									<b>Verf.-Ber.: 66</b>
0,00	0,00	0,00	0,00	0,00	32.658,27	32.658,27	0,00	0,00	32.658,27
0,00		0,00	0,00	0,00	0,00	32.658,27		0,00	0,00
<b>Zwischensumme</b>	<b>Einnahme:</b>								
<b>0,00</b>	<b>0,00</b>	<b>0,00</b>	<b>0,00</b>	<b>0,00</b>	<b>32.658,27</b>	<b>32.658,27</b>	<b>0,00</b>	<b>0,00</b>	<b>32.658,27</b>
<b>0,00</b>		<b>0,00</b>	<b>0,00</b>	<b>0,00</b>	<b>0,00</b>	<b>32.658,27</b>		<b>0,00</b>	<b>0,00</b>
<b>Summe UA</b>	<b>Einnahme:</b>								
<b>0,00</b>	<b>0,00</b>	<b>0,00</b>	<b>0,00</b>	<b>0,00</b>	<b>32.658,27</b>	<b>32.658,27</b>	<b>0,00</b>	<b>0,00</b>	<b>32.658,27</b>
<b>0,00</b>		<b>0,00</b>	<b>0,00</b>	<b>0,00</b>	<b>0,00</b>	<b>32.658,27</b>		<b>0,00</b>	<b>0,00</b>
<b>Summe UA</b>	<b>Ausgabe:</b>								
<b>0,00</b>	<b>0,00</b>	<b>0,00</b>	<b>0,00</b>	<b>0,00</b>	<b>0,00</b>	<b>0,00</b>	<b>0,00</b>	<b>0,00</b>	<b>0,00</b>
<b>0,00</b>		<b>0,00</b>	<b>0,00</b>	<b>0,00</b>	<b>0,00</b>	<b>0,00</b>	<b>0,00</b>	<b>0,00</b>	<b>0,00</b>
<b>Summe UA</b>	<b>Differenz:</b>								
<b>0,00</b>	<b>0,00</b>	<b>0,00</b>	<b>0,00</b>	<b>0,00</b>	<b>32.658,27</b>	<b>32.658,27</b>	<b>0,00</b>	<b>0,00</b>	<b>32.658,27</b>
<b>0,00</b>		<b>0,00</b>	<b>0,00</b>	<b>0,00</b>	<b>0,00</b>	<b>32.658,27</b>		<b>0,00</b>	<b>0,00</b>

# Jahresrechnung Vermögenshaushalt 2014 (in EUR)

Kassenreste	Abgänge auf Kassenreste	HH-Reste	Abgänge auf HH-Reste	HH-Reste Übernahme	Anordnungs-soll	Ist	Neue Kassenreste	HH-Ansatz +Nachträge	mehr+ weniger-
Globalber. Vorjahr		neue HH-Reste aus üpl.	Anordnungen auf HH-Reste	Neue HH-Reste	Globalber. lfd. Jahr	Rech.-Erg.		Soll-übertrag	üpl.-/apl.
<b>61001</b>	<b>Rahmen- und Bebauungsplanung</b>								
<b>61001.35000</b>	<b>Beteiligung Dritter an Bebauungsplänen</b>								
									<b>Verf.-Ber.: 61</b>
	0,00	0,00	0,00	0,00	0,00	0,67	0,00	0,00	0,67
	0,00		0,00	0,00	0,00	0,67		0,00	0,00
<b>Zwischensumme</b>	<b>Einnahme:</b>								
	<b>0,00</b>	<b>0,00</b>	<b>0,00</b>	<b>0,00</b>	<b>0,00</b>	<b>0,67</b>	<b>0,00</b>	<b>0,00</b>	<b>0,67</b>
	<b>0,00</b>		<b>0,00</b>	<b>0,00</b>	<b>0,00</b>	<b>0,67</b>		<b>0,00</b>	<b>0,00</b>
<b>Summe UA</b>	<b>Einnahme:</b>								
	<b>0,00</b>	<b>0,00</b>	<b>0,00</b>	<b>0,00</b>	<b>0,00</b>	<b>0,67</b>	<b>0,00</b>	<b>0,00</b>	<b>0,67</b>
	<b>0,00</b>		<b>0,00</b>	<b>0,00</b>	<b>0,00</b>	<b>0,67</b>		<b>0,00</b>	<b>0,00</b>
<b>Summe UA</b>	<b>Ausgabe:</b>								
	<b>0,00</b>	<b>0,00</b>	<b>0,00</b>	<b>0,00</b>	<b>0,00</b>	<b>0,00</b>	<b>0,00</b>	<b>0,00</b>	<b>0,00</b>
	<b>0,00</b>		<b>0,00</b>	<b>0,00</b>	<b>0,00</b>	<b>0,00</b>		<b>0,00</b>	<b>0,00</b>
<b>Summe UA</b>	<b>Differenz:</b>								
	<b>0,00</b>	<b>0,00</b>	<b>0,00</b>	<b>0,00</b>	<b>0,00</b>	<b>0,67</b>	<b>0,00</b>	<b>0,00</b>	<b>0,67</b>
	<b>0,00</b>		<b>0,00</b>	<b>0,00</b>	<b>0,00</b>	<b>0,67</b>		<b>0,00</b>	<b>0,00</b>

# Jahresrechnung Vermögenshaushalt 2014 (in EUR)

Kassenreste	Abgänge auf Kassenreste	HH-Reste	Abgänge auf HH-Reste	HH-Reste Übernahme	Anordnungs-soll	Ist	Neue Kassenreste	HH-Ansatz +Nachträge	mehr+ weniger-	
Globalber. Vorjahr		neue HH-Reste aus üpl.	Anordnungen auf HH-Reste	Neue HH-Reste	Globalber. lfd. Jahr	Rech.-Erg.		Soll-übertrag	üpl.-/apl.	
<b>61200</b>	<b>Geoinformation</b>									
<b>61200.35010</b>	<b>Beteiligung Dritter an digitaler Stadtgrundkarte</b>									
	0,00	0,00	0,00	0,00	0,00	10.000,00	10.000,00	0,00	10.000,00	0,00
	0,00		0,00	0,00	0,00	0,00	10.000,00	0,00	0,00	0,00
<b>Zwischensumme</b>	<b>Einnahme:</b>									
	<b>0,00</b>	<b>0,00</b>	<b>0,00</b>	<b>0,00</b>	<b>0,00</b>	<b>10.000,00</b>	<b>10.000,00</b>	<b>0,00</b>	<b>10.000,00</b>	<b>0,00</b>
	<b>0,00</b>		<b>0,00</b>	<b>0,00</b>	<b>0,00</b>	<b>0,00</b>	<b>10.000,00</b>	<b>0,00</b>	<b>0,00</b>	<b>0,00</b>
<b>61200.93504</b>	<b>Geobasisdaten</b>									
	0,00	0,00	0,00	0,00	0,00	100.000,00	100.000,00	0,00	100.000,00	0,00
	0,00		0,00	0,00	0,00	0,00	100.000,00	0,00	0,00	0,00
<b>Zwischensumme</b>	<b>Ausgabe:</b>									
	<b>0,00</b>	<b>0,00</b>	<b>0,00</b>	<b>0,00</b>	<b>0,00</b>	<b>100.000,00</b>	<b>100.000,00</b>	<b>0,00</b>	<b>100.000,00</b>	<b>0,00</b>
	<b>0,00</b>		<b>0,00</b>	<b>0,00</b>	<b>0,00</b>	<b>0,00</b>	<b>100.000,00</b>	<b>0,00</b>	<b>0,00</b>	<b>0,00</b>
<b>Summe UA</b>	<b>Einnahme:</b>									
	<b>0,00</b>	<b>0,00</b>	<b>0,00</b>	<b>0,00</b>	<b>0,00</b>	<b>10.000,00</b>	<b>10.000,00</b>	<b>0,00</b>	<b>10.000,00</b>	<b>0,00</b>
	<b>0,00</b>		<b>0,00</b>	<b>0,00</b>	<b>0,00</b>	<b>0,00</b>	<b>10.000,00</b>	<b>0,00</b>	<b>0,00</b>	<b>0,00</b>
<b>Summe UA</b>	<b>Ausgabe:</b>									
	<b>0,00</b>	<b>0,00</b>	<b>0,00</b>	<b>0,00</b>	<b>0,00</b>	<b>100.000,00</b>	<b>100.000,00</b>	<b>0,00</b>	<b>100.000,00</b>	<b>0,00</b>
	<b>0,00</b>		<b>0,00</b>	<b>0,00</b>	<b>0,00</b>	<b>0,00</b>	<b>100.000,00</b>	<b>0,00</b>	<b>0,00</b>	<b>0,00</b>
<b>Summe UA</b>	<b>Differenz:</b>									
	<b>0,00</b>	<b>0,00</b>	<b>0,00</b>	<b>0,00</b>	<b>0,00</b>	<b>-90.000,00</b>	<b>-90.000,00</b>	<b>0,00</b>	<b>-90.000,00</b>	<b>0,00</b>
	<b>0,00</b>		<b>0,00</b>	<b>0,00</b>	<b>0,00</b>	<b>0,00</b>	<b>-90.000,00</b>	<b>0,00</b>	<b>0,00</b>	<b>0,00</b>

# Jahresrechnung Vermögenshaushalt 2014 (in EUR)

Kassenreste	Abgänge auf Kassenreste	HH-Reste	Abgänge auf HH-Reste	HH-Reste Übernahme	Anordnungs-soll	Ist	Neue Kassenreste	HH-Ansatz +Nachträge	mehr+ weniger-
Globalber. Vorjahr		neue HH-Reste aus üpl.	Anordnungen auf HH-Reste	Neue HH-Reste	Globalber. lfd. Jahr	Rech.-Erg.		Soll-übertrag	üpl.-/apl.
<b>61400</b>	<b>Bodenordnung (alt Umlegung von Grundstücken)</b>								
<b>61400.34020</b>	<b>Einnahmen aus Bodenordnungsverfahren</b>								
43.952,19	0,00	0,00	0,00	0,00	423.785,14	435.227,12	32.510,21	400.000,00	23.785,14
0,00	0,00	0,00	0,00	0,00	0,00	423.785,14		0,00	324.000,00
<b>Zwischensumme</b>	<b>Einnahme:</b>								
<b>43.952,19</b>	<b>0,00</b>	<b>0,00</b>	<b>0,00</b>	<b>0,00</b>	<b>423.785,14</b>	<b>435.227,12</b>	<b>32.510,21</b>	<b>400.000,00</b>	<b>23.785,14</b>
<b>0,00</b>	<b>0,00</b>	<b>0,00</b>	<b>0,00</b>	<b>0,00</b>	<b>0,00</b>	<b>423.785,14</b>		<b>0,00</b>	<b>324.000,00</b>
<b>61400.93200</b>	<b>Ausgaben aus Bodenordnungsverfahren</b>								
0,00	0,00	100.000,00	0,00	0,00	495.161,52	595.161,52	0,00	300.000,00	195.161,52
0,00	0,00	0,00	100.000,00	0,00	0,00	495.161,52		0,00	324.000,00
<b>Zwischensumme</b>	<b>Ausgabe:</b>								
<b>0,00</b>	<b>0,00</b>	<b>100.000,00</b>	<b>0,00</b>	<b>0,00</b>	<b>495.161,52</b>	<b>595.161,52</b>	<b>0,00</b>	<b>300.000,00</b>	<b>195.161,52</b>
<b>0,00</b>	<b>0,00</b>	<b>0,00</b>	<b>100.000,00</b>	<b>0,00</b>	<b>0,00</b>	<b>495.161,52</b>		<b>0,00</b>	<b>324.000,00</b>
<b>Summe UA</b>	<b>Einnahme:</b>								
<b>43.952,19</b>	<b>0,00</b>	<b>0,00</b>	<b>0,00</b>	<b>0,00</b>	<b>423.785,14</b>	<b>435.227,12</b>	<b>32.510,21</b>	<b>400.000,00</b>	<b>23.785,14</b>
<b>0,00</b>	<b>0,00</b>	<b>0,00</b>	<b>0,00</b>	<b>0,00</b>	<b>0,00</b>	<b>423.785,14</b>		<b>0,00</b>	<b>324.000,00</b>
<b>Summe UA</b>	<b>Ausgabe:</b>								
<b>0,00</b>	<b>0,00</b>	<b>100.000,00</b>	<b>0,00</b>	<b>0,00</b>	<b>495.161,52</b>	<b>595.161,52</b>	<b>0,00</b>	<b>300.000,00</b>	<b>195.161,52</b>
<b>0,00</b>	<b>0,00</b>	<b>0,00</b>	<b>100.000,00</b>	<b>0,00</b>	<b>0,00</b>	<b>495.161,52</b>		<b>0,00</b>	<b>324.000,00</b>
<b>Summe UA</b>	<b>Differenz:</b>								
<b>43.952,19</b>	<b>0,00</b>	<b>-100.000,00</b>	<b>0,00</b>	<b>0,00</b>	<b>-71.376,38</b>	<b>-159.934,40</b>	<b>32.510,21</b>	<b>100.000,00</b>	<b>-171.376,38</b>
<b>0,00</b>	<b>0,00</b>	<b>0,00</b>	<b>-100.000,00</b>	<b>0,00</b>	<b>0,00</b>	<b>-71.376,38</b>		<b>0,00</b>	<b>0,00</b>

# Jahresrechnung Vermögenshaushalt 2014 (in EUR)

Kassenreste	Abgänge auf Kassenreste	HH-Reste	Abgänge auf HH-Reste	HH-Reste Übernahme	Anordnungs-soll	Ist	Neue Kassenreste	HH-Ansatz +Nachträge	mehr+ weniger-
Globalber. Vorjahr		neue HH-Reste aus üpl.	Anordnungen auf HH-Reste	Neue HH-Reste	Globalber. lfd. Jahr	Rech.-Erg.		Soll-übertrag	üpl.-/apl.
<b>61500</b>	<b>Städtebauliche Sanierungs- und Entwicklungsmaßnahmen</b>								
<b>61500.34010</b>	<b>Einnahmen aus der Abwicklung von Grundstücks-angelegenheiten</b>								
								<b>Verf.-Ber.: 61</b>	
0,00	0,00	0,00	0,00	0,00	336,73	336,73	0,00	0,00	336,73
0,00		0,00	0,00	0,00	0,00	336,73		0,00	0,00
<b>61500.35000</b>	<b>Beiträge und ähnliche Entgelte (Ausgleichsbeträge nach § 154 BauGB)</b>								
								<b>Verf.-Ber.: 61</b>	
0,00	0,00	0,00	0,00	0,00	200.000,00	200.000,00	0,00	200.000,00	0,00
0,00		0,00	0,00	0,00	0,00	200.000,00		0,00	0,00
<b>61500.36100</b>	<b>Zuweisung vom Land zur Förderung städtischer Baumaßnahmen</b>								
								<b>Verf.-Ber.: 61</b>	
0,00	0,00	0,00	0,00	0,00	120.588,89	120.588,89	0,00	220.000,00	-99.411,11
0,00		0,00	0,00	0,00	0,00	120.588,89		0,00	171.000,00
<b>61500.36101</b>	<b>Zuweisungen und Zuschüsse vom Land für Investitionen Entkernung Innenhöfe Altstadt</b>								
								<b>Verf.-Ber.: 61</b>	
0,00	0,00	0,00	0,00	0,00	0,00	0,00	0,00	30.000,00	-30.000,00
0,00		0,00	0,00	0,00	0,00	0,00		0,00	0,00
<b>61500.36103</b>	<b>Zuweisung vom Land zur Förderung der Baumaßnahme Regierungsstraße 43</b>								
								<b>Verf.-Ber.: 61</b>	
14.176,80	0,00	9.584,00	0,00	0,00	0,00	23.760,80	0,00	0,00	0,00
0,00		0,00	9.584,00	0,00	0,00	0,00		0,00	0,00
<b>61500.36104</b>	<b>Zuweisungen vom Land zur strukturellen Anbindung ICE-City</b>								
								<b>Verf.-Ber.: 61</b>	
0,00	0,00	0,00	0,00	0,00	0,00	0,00	0,00	66.700,00	-66.700,00
0,00		0,00	0,00	0,00	0,00	0,00		0,00	0,00
<b>61500.36105</b>	<b>Zuweisung vom Land zum kleinteiligen komm. Förderprogramm Altstadt</b>								
								<b>Verf.-Ber.: 61</b>	
0,00	0,00	0,00	0,00	0,00	13.676,40	13.676,40	0,00	40.000,00	-26.323,60
0,00		0,00	0,00	0,00	0,00	13.676,40		0,00	0,00
<b>61500.36106</b>	<b>Zuweisung vom Land zum kleinteiligen komm. Förderprogramm Oststadt</b>								
								<b>Verf.-Ber.: 61</b>	
0,00	0,00	0,00	0,00	0,00	3.333,33	3.333,33	0,00	13.300,00	-9.966,67
0,00		0,00	0,00	0,00	0,00	3.333,33		0,00	0,00
<b>61500.36107</b>	<b>Zuweisung vom Land zum kleinteiligen komm. Förderprogramm Vorgärten Auenstraße</b>								
								<b>Verf.-Ber.: 61</b>	
0,00	0,00	0,00	0,00	0,00	0,00	0,00	0,00	10.000,00	-10.000,00
0,00		0,00	0,00	0,00	0,00	0,00		0,00	0,00
<b>61500.36108</b>	<b>Zuweisung vom Land zum kleinteiliges komm. Förderprogramm Innenhofinitiative Auenstraße</b>								
								<b>Verf.-Ber.: 61</b>	
0,00	0,00	0,00	0,00	0,00	20.627,72	20.627,72	0,00	26.600,00	-5.972,28
0,00		0,00	0,00	0,00	0,00	20.627,72		0,00	0,00

# Jahresrechnung Vermögenshaushalt 2014 (in EUR)

Kassenreste	Abgänge auf Kassenreste	HH-Reste	Abgänge auf HH-Reste	HH-Reste Übernahme	Anordnungs-soll	Ist	Neue Kassenreste	HH-Ansatz +Nachträge	mehr+weniger-
Globalber. Vorjahr		neue HH-Reste aus üpl.	Anordnungen auf HH-Reste	Neue HH-Reste	Globalber. lfd. Jahr	Rech.-Erg.		Soll-übertrag	üpl.-/apl.
<b>61500</b>	<b>Städtebauliche Sanierungs- und Entwicklungsmaßnahmen</b>								
<b>61500.36109</b>	<b>Zuweisung vom Land zur Förderung des Bahnquartiers</b>								
									<b>Verf.-Ber.: 61</b>
0,00	0,00	0,00	0,00	0,00	0,00	0,00	0,00	33.300,00	-33.300,00
0,00		0,00	0,00	0,00	0,00	0,00		0,00	0,00
<b>61500.36121</b>	<b>Zuweisung vom Land für Grunderwerb Altstadt</b>								
									<b>Verf.-Ber.: 61</b>
46.119,24	23.008,13	0,00	0,00	0,00	277.791,22	300.902,33	0,00	296.600,00	-18.808,78
0,00		0,00	0,00	0,00	0,00	254.783,09		0,00	0,00
<b>61500.36123</b>	<b>Zuweisung vom Land zum Grunderwerb Auenstraße</b>								
									<b>Verf.-Ber.: 61</b>
0,00	0,00	0,00	0,00	0,00	0,00	0,00	0,00	33.300,00	-33.300,00
0,00		0,00	0,00	0,00	0,00	0,00		0,00	0,00
<b>61500.36151</b>	<b>Programm Städtebaulicher Denkmalschutz</b>								
									<b>Verf.-Ber.: 61</b>
0,00	0,00	0,00	0,00	0,00	0,00	0,00	0,00	294.000,00	-294.000,00
0,00		0,00	0,00	0,00	0,00	0,00		0,00	-239.600,00
<b>Zwischensumme</b>	<b>Einnahme:</b>								
<b>60.296,04</b>	<b>23.008,13</b>	<b>9.584,00</b>	<b>0,00</b>	<b>0,00</b>	<b>636.354,29</b>	<b>683.226,20</b>	<b>0,00</b>	<b>1.263.800,00</b>	<b>-627.445,71</b>
<b>0,00</b>		<b>0,00</b>	<b>9.584,00</b>	<b>0,00</b>	<b>0,00</b>	<b>613.346,16</b>		<b>0,00</b>	<b>-68.600,00</b>
<b>61500.93221</b>	<b>sanierungsbedingter Grunderwerb Altstadt</b>								
									<b>Haushaltsvermerk: 1</b>
									<b>Verf.-Ber.: 61</b>
0,00	0,00	0,00	0,00	0,00	406.417,89	406.417,89	0,00	445.000,00	-38.582,11
0,00		0,00	0,00	0,00	0,00	406.417,89		0,00	0,00
<b>61500.93223</b>	<b>sanierungsbedingte Grunderwerbe Auenstraße</b>								
									<b>Haushaltsvermerk: 1</b>
									<b>Verf.-Ber.: 61</b>
0,00	0,00	0,00	0,00	0,00	0,00	0,00	0,00	50.000,00	-50.000,00
0,00		0,00	0,00	0,00	0,00	0,00		0,00	0,00
<b>61500.94022</b>	<b>BLP städtebaulicher Denkmalschutz (Eigen-u.Fördermittel)</b>								
									<b>Haushaltsvermerk: 1</b>
									<b>Verf.-Ber.: 61</b>
0,00	0,00	0,00	0,00	0,00	0,00	0,00	0,00	368.000,00	-368.000,00
0,00		0,00	0,00	0,00	0,00	0,00		0,00	-300.000,00
<b>61500.95000</b>	<b>Freiflächengestaltung nördlich/östlicher Bereich Krämerbrücke</b>								
									<b>Haushaltsvermerk: 1</b>
									<b>Verf.-Ber.: 61</b>
0,00	0,00	0,00	0,00	0,00	177.220,06	177.220,06	0,00	333.000,00	-155.779,94
0,00		0,00	0,00	0,00	0,00	177.220,06		0,00	271.700,00
<b>61500.95101</b>	<b>Ordnungsmaßnahmen Entkernung Innenhöfe Altstadt</b>								
									<b>Haushaltsvermerk: 1</b>
									<b>Verf.-Ber.: 61</b>
0,00	0,00	0,00	0,00	0,00	0,00	0,00	0,00	50.000,00	-50.000,00
0,00		0,00	0,00	0,00	0,00	0,00		0,00	0,00
<b>61500.98700</b>	<b>Zuweisungen an private Unternehmen</b>								
									<b>Haushaltsvermerk: 1</b>
									<b>Verf.-Ber.: 61</b>
0,00	0,00	0,00	0,00	0,00	200.000,00	200.000,00	0,00	200.000,00	0,00
0,00		0,00	0,00	0,00	0,00	200.000,00		0,00	0,00



# Jahresrechnung Vermögenshaushalt 2014 (in EUR)

Kassenreste	Abgänge auf Kassenreste	HH-Reste	Abgänge auf HH-Reste	HH-Reste Übernahme	Anordnungs-soll	Ist	Neue Kassenreste	HH-Ansatz +Nachträge	mehr+weniger-
Globalber. Vorjahr		neue HH-Reste aus üpl.	Anordnungen auf HH-Reste	Neue HH-Reste	Globalber. lfd. Jahr	Rech.-Erg.		Soll-übertrag	üpl.-/apl.
<b>61500</b>	<b>Städtebauliche Sanierungs- und Entwicklungsmaßnahmen</b>								
<b>61500.98703</b>	<b>Zuweisung an private Unternehmen Maßnahme Regierungsstraße 43</b>								
							<b>Haushaltsvermerk: 1</b>	<b>Verf.-Ber.: 61</b>	
0,00	0,00	16.783,00	0,00	0,00	0,00	16.783,00	0,00	0,00	0,00
0,00		0,00	16.783,00	0,00	0,00	0,00		0,00	0,00
<b>61500.98704</b>	<b>Zuweisungen für Investitionen an private Unternehmen (Strukturelle Anbindung ICE-City)</b>								
							<b>Haushaltsvermerk: 1</b>	<b>Verf.-Ber.: 61</b>	
0,00	0,00	0,00	0,00	0,00	0,00	0,00	0,00	100.000,00	-100.000,00
0,00		0,00	0,00	0,00	0,00	0,00		0,00	0,00
<b>61500.98705</b>	<b>Zuweisung an private Unternehmen Maßnahmen Altstadt</b>								
							<b>Haushaltsvermerk: 1</b>	<b>Verf.-Ber.: 61</b>	
0,00	0,00	0,00	0,00	0,00	15.000,00	15.000,00	0,00	50.000,00	-35.000,00
0,00		0,00	0,00	0,00	0,00	15.000,00		0,00	0,00
<b>61500.98706</b>	<b>Zuweisung an private Unternehmen Maßnahmen Oststadt</b>								
							<b>Haushaltsvermerk: 1</b>	<b>Verf.-Ber.: 61</b>	
0,00	0,00	0,00	0,00	0,00	5.000,00	5.000,00	0,00	20.000,00	-15.000,00
0,00		0,00	0,00	0,00	0,00	5.000,00		0,00	0,00
<b>61500.98707</b>	<b>Zuweisung an private Unternehmen Maßnahmen an Vorgärten Auenstraße</b>								
							<b>Haushaltsvermerk: 1</b>	<b>Verf.-Ber.: 61</b>	
0,00	0,00	0,00	0,00	0,00	3.000,00	3.000,00	0,00	15.000,00	-12.000,00
0,00		0,00	0,00	0,00	0,00	3.000,00		0,00	0,00
<b>61500.98708</b>	<b>Zuweisung an private Unternehmen Maßnahmen Innenhofinitiative Auenstraße</b>								
							<b>Haushaltsvermerk: 1</b>	<b>Verf.-Ber.: 61</b>	
0,00	0,00	0,00	0,00	0,00	23.086,00	23.086,00	0,00	40.000,00	-16.914,00
0,00		0,00	0,00	0,00	0,00	23.086,00		0,00	0,00
<b>61500.98709</b>	<b>Zuweisung an private Unternehmen Sanierungsmaßnahmen Bahnquartier</b>								
							<b>Haushaltsvermerk: 1</b>	<b>Verf.-Ber.: 61</b>	
0,00	0,00	0,00	0,00	0,00	0,00	0,00	0,00	50.000,00	-50.000,00
0,00		0,00	0,00	0,00	0,00	0,00		0,00	0,00
<b>Zwischensumme</b>	<b>Ausgabe:</b>								
<b>0,00</b>	<b>0,00</b>	<b>16.783,00</b>	<b>0,00</b>	<b>0,00</b>	<b>829.723,95</b>	<b>846.506,95</b>	<b>0,00</b>	<b>1.721.000,00</b>	<b>-891.276,05</b>
<b>0,00</b>		<b>0,00</b>	<b>16.783,00</b>	<b>0,00</b>	<b>0,00</b>	<b>829.723,95</b>		<b>0,00</b>	<b>-28.300,00</b>

# Jahresrechnung Vermögenshaushalt 2014 (in EUR)

Kassenreste	Abgänge auf Kassenreste	HH-Reste	Abgänge auf HH-Reste	HH-Reste Übernahme	Anordnungs-soll	Ist	Neue Kassenreste	HH-Ansatz +Nachträge	mehr+ weniger-
Globalber. Vorjahr		neue HH-Reste aus üpl.	Anordnungen auf HH-Reste	Neue HH-Reste	Globalber. lfd. Jahr	Rech.-Erg.		Soll-übertrag	üpl.-/apl.
<b>61500</b>	<b>Städtebauliche Sanierungs- und Entwicklungsmaßnahmen</b>								
<b>Summe UA</b>	<b>Einnahme:</b>								
60.296,04	23.008,13	9.584,00	0,00	0,00	636.354,29	683.226,20	0,00	1.263.800,00	-627.445,71
0,00		0,00	9.584,00	0,00	0,00	613.346,16		0,00	-68.600,00
<b>Summe UA</b>	<b>Ausgabe:</b>								
0,00	0,00	16.783,00	0,00	0,00	829.723,95	846.506,95	0,00	1.721.000,00	-891.276,05
0,00		0,00	16.783,00	0,00	0,00	829.723,95		0,00	-28.300,00
<b>Summe UA</b>	<b>Differenz:</b>								
60.296,04	23.008,13	-7.199,00	0,00	0,00	-193.369,66	-163.280,75	0,00	-457.200,00	263.830,34
0,00		0,00	-7.199,00	0,00	0,00	-216.377,79		0,00	-40.300,00

# Jahresrechnung Vermögenshaushalt 2014 (in EUR)

Kassenreste	Abgänge auf Kassenreste	HH-Reste	Abgänge auf HH-Reste	HH-Reste Übernahme	Anordnungs-soll	Ist	Neue Kassenreste	HH-Ansatz +Nachträge	mehr+ weniger-
Globalber. Vorjahr		neue HH-Reste aus üpl.	Anordnungen auf HH-Reste	Neue HH-Reste	Globalber. lfd. Jahr	Rech.-Erg.		Soll-übertrag	üpl.-/apl.
<b>61504</b>	<b>Länderprogramm "Strukturwirksame städtebauliche Maßnahmen"</b>								
<b>61504.36114</b>	<b>FöM für Collegium maius</b>								
									<b>Verf.-Ber.: 61</b>
1.585,01	1.585,01	0,00	0,00	0,00	0,00	0,00	0,00	0,00	0,00
0,00		0,00	0,00	0,00	0,00	-1.585,01		0,00	0,00
<b>Zwischensumme</b>	<b>Einnahme:</b>								
1.585,01	1.585,01	0,00	0,00	0,00	0,00	0,00	0,00	0,00	0,00
0,00		0,00	0,00	0,00	0,00	-1.585,01		0,00	0,00
<b>Summe UA</b>	<b>Einnahme:</b>								
1.585,01	1.585,01	0,00	0,00	0,00	0,00	0,00	0,00	0,00	0,00
0,00		0,00	0,00	0,00	0,00	-1.585,01		0,00	0,00
<b>Summe UA</b>	<b>Ausgabe:</b>								
0,00	0,00	0,00	0,00	0,00	0,00	0,00	0,00	0,00	0,00
0,00		0,00	0,00	0,00	0,00	0,00		0,00	0,00
<b>Summe UA</b>	<b>Differenz:</b>								
1.585,01	1.585,01	0,00	0,00	0,00	0,00	0,00	0,00	0,00	0,00
0,00		0,00	0,00	0,00	0,00	-1.585,01		0,00	0,00

# Jahresrechnung Vermögenshaushalt 2014 (in EUR)

Kassenreste	Abgänge auf Kassenreste	HH-Reste	Abgänge auf HH-Reste	HH-Reste Übernahme	Anordnungs-soll	Ist	Neue Kassenreste	HH-Ansatz +Nachträge	mehr+ weniger-
Globalber. Vorjahr		neue HH-Reste aus üpl.	Anordnungen auf HH-Reste	Neue HH-Reste	Globalber. lfd. Jahr	Rech.-Erg.		Soll-übertrag	üpl.-/apl.
<b>61505</b>	<b>Strukturwirksame städtebauliche Maßnahmen</b>								
	<b>-ICE-Bahnhof und Umfeld-</b>								
<b>61505.36110</b>	<b>Zuweisung vom Land GVFG- Mittel</b>								
								<b>Verf.-Ber.: 66</b>	
0,00	0,00	0,00	0,00	0,00	21.600,00	21.600,00	0,00	0,00	21.600,00
0,00		0,00	0,00	0,00	0,00	21.600,00		0,00	0,00
<b>Zwischensumme</b>	<b>Einnahme:</b>								
<b>0,00</b>	<b>0,00</b>	<b>0,00</b>	<b>0,00</b>	<b>0,00</b>	<b>21.600,00</b>	<b>21.600,00</b>	<b>0,00</b>	<b>0,00</b>	<b>21.600,00</b>
<b>0,00</b>		<b>0,00</b>	<b>0,00</b>	<b>0,00</b>	<b>0,00</b>	<b>21.600,00</b>		<b>0,00</b>	<b>0,00</b>
<b>Summe UA</b>	<b>Einnahme:</b>								
<b>0,00</b>	<b>0,00</b>	<b>0,00</b>	<b>0,00</b>	<b>0,00</b>	<b>21.600,00</b>	<b>21.600,00</b>	<b>0,00</b>	<b>0,00</b>	<b>21.600,00</b>
<b>0,00</b>		<b>0,00</b>	<b>0,00</b>	<b>0,00</b>	<b>0,00</b>	<b>21.600,00</b>		<b>0,00</b>	<b>0,00</b>
<b>Summe UA</b>	<b>Ausgabe:</b>								
<b>0,00</b>	<b>0,00</b>	<b>0,00</b>	<b>0,00</b>	<b>0,00</b>	<b>0,00</b>	<b>0,00</b>	<b>0,00</b>	<b>0,00</b>	<b>0,00</b>
<b>0,00</b>		<b>0,00</b>	<b>0,00</b>	<b>0,00</b>	<b>0,00</b>	<b>0,00</b>	<b>0,00</b>	<b>0,00</b>	<b>0,00</b>
<b>Summe UA</b>	<b>Differenz:</b>								
<b>0,00</b>	<b>0,00</b>	<b>0,00</b>	<b>0,00</b>	<b>0,00</b>	<b>21.600,00</b>	<b>21.600,00</b>	<b>0,00</b>	<b>0,00</b>	<b>21.600,00</b>
<b>0,00</b>		<b>0,00</b>	<b>0,00</b>	<b>0,00</b>	<b>0,00</b>	<b>21.600,00</b>		<b>0,00</b>	<b>0,00</b>

# Jahresrechnung Vermögenshaushalt 2014 (in EUR)

Kassenreste	Abgänge auf Kassenreste	HH-Reste	Abgänge auf HH-Reste	HH-Reste Übernahme	Anordnungs-soll	Ist	Neue Kassenreste	HH-Ansatz +Nachträge	mehr+weniger-
Globalber. Vorjahr		neue HH-Reste aus üpl.	Anordnungen auf HH-Reste	Neue HH-Reste	Globalber. lfd. Jahr	Rech.-Erg.		Soll-übertrag	üpl.-/apl.
<b>61507</b>	<b>Bund-Länder-Programm "Soziale Stadt"</b>								
<b>61507.36100</b>	<b>FöM BLP "Soziale Stadt"</b>								
									<b>Verf.-Ber.: 61</b>
0,00	0,00	0,00	0,00	0,00	41.295,65	41.295,65	0,00	48.000,00	-6.704,35
0,00		0,00	0,00	0,00	0,00	41.295,65		0,00	0,00
<b>61507.36130</b>	<b>Zuweisungen und Zuschüsse vom Land für Investitionen für Grunderwerbe</b>								
									<b>Verf.-Ber.: 61</b>
0,00	0,00	0,00	0,00	0,00	17.990,22	17.990,22	0,00	16.700,00	1.290,22
0,00		0,00	0,00	0,00	0,00	17.990,22		0,00	0,00
<b>Zwischensumme</b>	<b>Einnahme:</b>								
<b>0,00</b>	<b>0,00</b>	<b>0,00</b>	<b>0,00</b>	<b>0,00</b>	<b>59.285,87</b>	<b>59.285,87</b>	<b>0,00</b>	<b>64.700,00</b>	<b>-5.414,13</b>
<b>0,00</b>		<b>0,00</b>	<b>0,00</b>	<b>0,00</b>	<b>0,00</b>	<b>59.285,87</b>		<b>0,00</b>	<b>0,00</b>
<b>61507.93200</b>	<b>Erwerb von Grundstücken</b>								
									<b>Verf.-Ber.: 61</b>
0,00	0,00	0,00	0,00	0,00	18.116,22	18.116,22	0,00	25.000,00	-5.402,15
0,00		0,00	0,00	0,00	0,00	18.116,22		-1.481,63	0,00
<b>61507.94100</b>	<b>Maßnahmen zur Umsetzung des BLP "Soziale Stadt"</b>								
									<b>Verf.-Ber.: 61</b>
0,00	0,00	0,00	0,00	0,00	73.481,63	73.481,63	0,00	72.000,00	0,00
0,00		0,00	0,00	0,00	0,00	73.481,63		1.481,63	0,00
<b>Zwischensumme</b>	<b>Ausgabe:</b>								
<b>0,00</b>	<b>0,00</b>	<b>0,00</b>	<b>0,00</b>	<b>0,00</b>	<b>91.597,85</b>	<b>91.597,85</b>	<b>0,00</b>	<b>97.000,00</b>	<b>-5.402,15</b>
<b>0,00</b>		<b>0,00</b>	<b>0,00</b>	<b>0,00</b>	<b>0,00</b>	<b>91.597,85</b>		<b>0,00</b>	<b>0,00</b>
<b>Summe UA</b>	<b>Einnahme:</b>								
<b>0,00</b>	<b>0,00</b>	<b>0,00</b>	<b>0,00</b>	<b>0,00</b>	<b>59.285,87</b>	<b>59.285,87</b>	<b>0,00</b>	<b>64.700,00</b>	<b>-5.414,13</b>
<b>0,00</b>		<b>0,00</b>	<b>0,00</b>	<b>0,00</b>	<b>0,00</b>	<b>59.285,87</b>		<b>0,00</b>	<b>0,00</b>
<b>Summe UA</b>	<b>Ausgabe:</b>								
<b>0,00</b>	<b>0,00</b>	<b>0,00</b>	<b>0,00</b>	<b>0,00</b>	<b>91.597,85</b>	<b>91.597,85</b>	<b>0,00</b>	<b>97.000,00</b>	<b>-5.402,15</b>
<b>0,00</b>		<b>0,00</b>	<b>0,00</b>	<b>0,00</b>	<b>0,00</b>	<b>91.597,85</b>		<b>0,00</b>	<b>0,00</b>
<b>Summe UA</b>	<b>Differenz:</b>								
<b>0,00</b>	<b>0,00</b>	<b>0,00</b>	<b>0,00</b>	<b>0,00</b>	<b>-32.311,98</b>	<b>-32.311,98</b>	<b>0,00</b>	<b>-32.300,00</b>	<b>-11,98</b>
<b>0,00</b>		<b>0,00</b>	<b>0,00</b>	<b>0,00</b>	<b>0,00</b>	<b>-32.311,98</b>		<b>0,00</b>	<b>0,00</b>

# Jahresrechnung Vermögenshaushalt 2014 (in EUR)

Kassenreste	Abgänge auf Kassenreste	HH-Reste	Abgänge auf HH-Reste	HH-Reste Übernahme	Anordnungs-soll	Ist	Neue Kassenreste	HH-Ansatz +Nachträge	mehr+ weniger-
Globalber. Vorjahr		neue HH-Reste aus üpl.	Anordnungen auf HH-Reste	Neue HH-Reste	Globalber. lfd. Jahr	Rech.-Erg.		Soll-übertrag	üpl.-/apl.
<b>61508</b>	<b>Bundesförderprogramm " Stadtbau Ost"</b>								
<b>61508.36130</b>	<b>Zuweisungen vom Land (Parkhaus Am Hügel)</b>								<b>Verf.-Ber.: 61</b>
0,00	0,00	0,00	0,00	0,00	0,00	0,00	0,00	53.300,00	-53.300,00
0,00		0,00	0,00	0,00	0,00	0,00		0,00	-53.300,00
<b>Zwischensumme</b>	<b>Einnahme:</b>								
0,00	0,00	0,00	0,00	0,00	0,00	0,00	0,00	53.300,00	-53.300,00
0,00		0,00	0,00	0,00	0,00	0,00		0,00	-53.300,00
<b>61508.94130</b>	<b>Erschließungs- und Anpassungsmaßnahmen für Parkhaus Am Hügel</b>								<b>Verf.-Ber.: 61</b>
							<b>Haushaltsvermerk: 1</b>		
0,00	0,00	0,00	0,00	0,00	0,00	0,00	0,00	80.000,00	-80.000,00
0,00		0,00	0,00	0,00	0,00	0,00		0,00	-80.000,00
<b>Zwischensumme</b>	<b>Ausgabe:</b>								
0,00	0,00	0,00	0,00	0,00	0,00	0,00	0,00	80.000,00	-80.000,00
0,00		0,00	0,00	0,00	0,00	0,00		0,00	-80.000,00
<b>Summe UA</b>	<b>Einnahme:</b>								
0,00	0,00	0,00	0,00	0,00	0,00	0,00	0,00	53.300,00	-53.300,00
0,00		0,00	0,00	0,00	0,00	0,00		0,00	-53.300,00
<b>Summe UA</b>	<b>Ausgabe:</b>								
0,00	0,00	0,00	0,00	0,00	0,00	0,00	0,00	80.000,00	-80.000,00
0,00		0,00	0,00	0,00	0,00	0,00		0,00	-80.000,00
<b>Summe UA</b>	<b>Differenz:</b>								
0,00	0,00	0,00	0,00	0,00	0,00	0,00	0,00	-26.700,00	26.700,00
0,00		0,00	0,00	0,00	0,00	0,00		0,00	26.700,00

# Jahresrechnung Vermögenshaushalt 2014 (in EUR)

Kassenreste	Abgänge auf Kassenreste	HH-Reste	Abgänge auf HH-Reste	HH-Reste Übernahme	Anordnungs-soll	Ist	Neue Kassenreste	HH-Ansatz +Nachträge	mehr+ weniger-
Globalber. Vorjahr		neue HH-Reste aus üpl.	Anordnungen auf HH-Reste	Neue HH-Reste	Globalber. lfd. Jahr	Rech.-Erg.		Soll-übertrag	üpl.-/apl.
<b>61509</b>	<b>Quartier "Alte Feuerwache"</b>								
<b>61509.36100</b>	<b>Zuweisung vom Land</b>								
									<b>Verf.-Ber.: 61</b>
0,00	0,00	0,00	0,00	0,00	9.953,65	9.953,65	0,00	0,00	9.953,65
0,00		0,00	0,00	0,00	0,00	9.953,65		0,00	0,00
<b>Zwischensumme</b>	<b>Einnahme:</b>								
<b>0,00</b>	<b>0,00</b>	<b>0,00</b>	<b>0,00</b>	<b>0,00</b>	<b>9.953,65</b>	<b>9.953,65</b>	<b>0,00</b>	<b>0,00</b>	<b>9.953,65</b>
<b>0,00</b>		<b>0,00</b>	<b>0,00</b>	<b>0,00</b>	<b>0,00</b>	<b>9.953,65</b>		<b>0,00</b>	<b>0,00</b>
<b>61509.93500</b>	<b>Erwerb von beweglichen Sachen des Anlagevermögens</b>								
									<b>Verf.-Ber.: 32</b>
0,00	0,00	68.022,60	38.308,34	0,00	0,00	29.714,26	0,00	0,00	0,00
0,00		0,00	29.714,26	0,00	0,00	-38.308,34		0,00	0,00
<b>Zwischensumme</b>	<b>Ausgabe:</b>								
<b>0,00</b>	<b>0,00</b>	<b>68.022,60</b>	<b>38.308,34</b>	<b>0,00</b>	<b>0,00</b>	<b>29.714,26</b>	<b>0,00</b>	<b>0,00</b>	<b>0,00</b>
<b>0,00</b>		<b>0,00</b>	<b>29.714,26</b>	<b>0,00</b>	<b>0,00</b>	<b>-38.308,34</b>		<b>0,00</b>	<b>0,00</b>
<b>Summe UA</b>	<b>Einnahme:</b>								
<b>0,00</b>	<b>0,00</b>	<b>0,00</b>	<b>0,00</b>	<b>0,00</b>	<b>9.953,65</b>	<b>9.953,65</b>	<b>0,00</b>	<b>0,00</b>	<b>9.953,65</b>
<b>0,00</b>		<b>0,00</b>	<b>0,00</b>	<b>0,00</b>	<b>0,00</b>	<b>9.953,65</b>		<b>0,00</b>	<b>0,00</b>
<b>Summe UA</b>	<b>Ausgabe:</b>								
<b>0,00</b>	<b>0,00</b>	<b>68.022,60</b>	<b>38.308,34</b>	<b>0,00</b>	<b>0,00</b>	<b>29.714,26</b>	<b>0,00</b>	<b>0,00</b>	<b>0,00</b>
<b>0,00</b>		<b>0,00</b>	<b>29.714,26</b>	<b>0,00</b>	<b>0,00</b>	<b>-38.308,34</b>		<b>0,00</b>	<b>0,00</b>
<b>Summe UA</b>	<b>Differenz:</b>								
<b>0,00</b>	<b>0,00</b>	<b>-68.022,60</b>	<b>-38.308,34</b>	<b>0,00</b>	<b>9.953,65</b>	<b>-19.760,61</b>	<b>0,00</b>	<b>0,00</b>	<b>9.953,65</b>
<b>0,00</b>		<b>0,00</b>	<b>-29.714,26</b>	<b>0,00</b>	<b>0,00</b>	<b>48.261,99</b>		<b>0,00</b>	<b>0,00</b>

# Jahresrechnung Vermögenshaushalt 2014 (in EUR)

Kassenreste	Abgänge auf Kassenreste	HH-Reste	Abgänge auf HH-Reste	HH-Reste Übernahme	Anordnungs-soll	Ist	Neue Kassenreste	HH-Ansatz +Nachträge	mehr+ weniger-
Globalber. Vorjahr		neue HH-Reste aus üpl.	Anordnungen auf HH-Reste	Neue HH-Reste	Globalber. lfd. Jahr	Rech.-Erg.		Soll-übertrag	üpl.-/apl.
<b>61520</b>	<b>Thüringer Landesprogramm städtebauliche Maßnahmen</b>								
<b>61520.36180</b>	<b>Zuweisung vom Land zur Förderung übriger Bereiche</b>								
							<b>Haushaltsvermerk: 3</b>	<b>Verf.-Ber.: 61</b>	
0,00	0,00	0,00	0,00	0,00	31.711,19	31.711,19	0,00	66.700,00	-34.988,81
0,00		0,00	0,00	0,00	0,00	31.711,19		0,00	-27.200,00
<b>Zwischensumme</b>	<b>Einnahme:</b>								
0,00	0,00	0,00	0,00	0,00	31.711,19	31.711,19	0,00	66.700,00	-34.988,81
0,00		0,00	0,00	0,00	0,00	31.711,19		0,00	-27.200,00
<b>61520.98800</b>	<b>Zuweisung an übrige Bereiche</b>								
0,00	0,00	0,00	0,00	0,00	49.950,00	49.950,00	0,00	100.000,00	-50.050,00
0,00		0,00	0,00	0,00	0,00	49.950,00		0,00	-40.800,00
<b>Zwischensumme</b>	<b>Ausgabe:</b>								
0,00	0,00	0,00	0,00	0,00	49.950,00	49.950,00	0,00	100.000,00	-50.050,00
0,00		0,00	0,00	0,00	0,00	49.950,00		0,00	-40.800,00
<b>Summe UA</b>	<b>Einnahme:</b>								
0,00	0,00	0,00	0,00	0,00	31.711,19	31.711,19	0,00	66.700,00	-34.988,81
0,00		0,00	0,00	0,00	0,00	31.711,19		0,00	-27.200,00
<b>Summe UA</b>	<b>Ausgabe:</b>								
0,00	0,00	0,00	0,00	0,00	49.950,00	49.950,00	0,00	100.000,00	-50.050,00
0,00		0,00	0,00	0,00	0,00	49.950,00		0,00	-40.800,00
<b>Summe UA</b>	<b>Differenz:</b>								
0,00	0,00	0,00	0,00	0,00	-18.238,81	-18.238,81	0,00	-33.300,00	15.061,19
0,00		0,00	0,00	0,00	0,00	-18.238,81		0,00	13.600,00



# Jahresrechnung Vermögenshaushalt 2014 (in EUR)

Kassenreste	Abgänge auf Kassenreste	HH-Reste	Abgänge auf HH-Reste	HH-Reste Übernahme	Anordnungs-soll	Ist	Neue Kassenreste	HH-Ansatz +Nachträge	mehr+ weniger-	
Globalber. Vorjahr		neue HH-Reste aus üpl.	Anordnungen auf HH-Reste	Neue HH-Reste	Globalber. lfd. Jahr	Rech.-Erg.		Soll-übertrag	üpl.-/apl.	
<b>61540</b>	<b>Bundesgartenschau 2021</b>									
<b>61540.36100</b>	<b>Zuweisungen und Zuschüsse vom Land - Buga</b>									
	0,00	0,00	0,00	0,00	0,00	16.236,66	16.236,66	0,00	66.000,00	-49.763,34
	0,00		0,00	0,00	0,00	0,00	16.236,66		0,00	0,00
<b>61540.36110</b>	<b>Zuweisungen und Zuschüsse vom Land (Wettbewerb)</b>									
	0,00	0,00	0,00	0,00	0,00	206.600,20	206.600,20	0,00	240.000,00	-33.399,80
	0,00		0,00	0,00	0,00	0,00	206.600,20		0,00	0,00
<b>61540.36160</b>	<b>Zuweisungen und Zuschüsse für Investitionen vom Land (Defensionskaserne)</b>									
	0,00	0,00	0,00	0,00	0,00	3.205,99	3.205,99	0,00	0,00	3.205,99
	0,00		0,00	0,00	0,00	0,00	3.205,99		0,00	0,00
<b>Zwischensumme</b>	<b>Einnahme:</b>									
	<b>0,00</b>	<b>0,00</b>	<b>0,00</b>	<b>0,00</b>	<b>0,00</b>	<b>226.042,85</b>	<b>226.042,85</b>	<b>0,00</b>	<b>306.000,00</b>	<b>-79.957,15</b>
	<b>0,00</b>		<b>0,00</b>	<b>0,00</b>	<b>0,00</b>	<b>0,00</b>	<b>226.042,85</b>		<b>0,00</b>	<b>0,00</b>
<b>61540.94000</b>	<b>ISEK-Projekt Ordnungsmaßnahmen nördliche Geraue (BUGA-Flächen)</b>									
	0,00	0,00	0,00	0,00	0,00	29.937,33	29.937,33	0,00	100.000,00	-70.062,67
	0,00		0,00	0,00	0,00	0,00	29.937,33		0,00	0,00
<b>61540.95000</b>	<b>Wettbewerbskosten</b>									
	0,00	0,00	0,00	0,00	0,00	258.240,09	258.240,09	0,00	360.000,00	-101.759,91
	0,00		0,00	0,00	0,00	0,00	258.240,09		0,00	0,00
<b>Zwischensumme</b>	<b>Ausgabe:</b>									
	<b>0,00</b>	<b>0,00</b>	<b>0,00</b>	<b>0,00</b>	<b>0,00</b>	<b>288.177,42</b>	<b>288.177,42</b>	<b>0,00</b>	<b>460.000,00</b>	<b>-171.822,58</b>
	<b>0,00</b>		<b>0,00</b>	<b>0,00</b>	<b>0,00</b>	<b>0,00</b>	<b>288.177,42</b>		<b>0,00</b>	<b>0,00</b>
<b>Summe UA</b>	<b>Einnahme:</b>									
	<b>0,00</b>	<b>0,00</b>	<b>0,00</b>	<b>0,00</b>	<b>0,00</b>	<b>226.042,85</b>	<b>226.042,85</b>	<b>0,00</b>	<b>306.000,00</b>	<b>-79.957,15</b>
	<b>0,00</b>		<b>0,00</b>	<b>0,00</b>	<b>0,00</b>	<b>0,00</b>	<b>226.042,85</b>		<b>0,00</b>	<b>0,00</b>
<b>Summe UA</b>	<b>Ausgabe:</b>									
	<b>0,00</b>	<b>0,00</b>	<b>0,00</b>	<b>0,00</b>	<b>0,00</b>	<b>288.177,42</b>	<b>288.177,42</b>	<b>0,00</b>	<b>460.000,00</b>	<b>-171.822,58</b>
	<b>0,00</b>		<b>0,00</b>	<b>0,00</b>	<b>0,00</b>	<b>0,00</b>	<b>288.177,42</b>		<b>0,00</b>	<b>0,00</b>
<b>Summe UA</b>	<b>Differenz:</b>									
	<b>0,00</b>	<b>0,00</b>	<b>0,00</b>	<b>0,00</b>	<b>0,00</b>	<b>-62.134,57</b>	<b>-62.134,57</b>	<b>0,00</b>	<b>-154.000,00</b>	<b>91.865,43</b>
	<b>0,00</b>		<b>0,00</b>	<b>0,00</b>	<b>0,00</b>	<b>0,00</b>	<b>-62.134,57</b>		<b>0,00</b>	<b>0,00</b>

# Jahresrechnung Vermögenshaushalt 2014 (in EUR)

Kassenreste	Abgänge auf Kassenreste	HH-Reste	Abgänge auf HH-Reste	HH-Reste Übernahme	Anordnungs-soll	Ist	Neue Kassenreste	HH-Ansatz +Nachträge	mehr+weniger-	
Globalber. Vorjahr		neue HH-Reste aus üpl.	Anordnungen auf HH-Reste	Neue HH-Reste	Globalber. lfd. Jahr	Rech.-Erg.		Soll-übertrag	üpl.-/apl.	
<b>62200</b>	<b>Erschließung Wohngebiete</b>									
<b>62200.34000</b>	<b>Einnahmen aus der Veräußerung von Grundstücken, baulichen Anlagen u.a.</b>									
	0,00	0,00	0,00	0,00	0,00	650.849,18	650.849,18	0,00	0,00	650.849,18
	0,00		0,00	0,00	0,00	0,00	650.849,18		0,00	35.900,00
<b>62200.34700</b>	<b>Einnahmen aus der Abwicklung von Baumaßnahmen</b>									
	0,00	0,00	0,00	0,00	0,00	944.443,60	944.443,60	0,00	0,00	944.443,60
	0,00		0,00	0,00	0,00	0,00	944.443,60		0,00	131.400,00
<b>62200.35000</b>	<b>Erschließungsbeiträge (Niedernissa)</b>									
	4.910,77	0,00	0,00	0,00	0,00	2.363,72	4.846,83	2.427,66	0,00	2.363,72
	0,00		0,00	0,00	0,00	0,00	2.363,72		0,00	0,00
<b>Zwischensumme</b>	<b>Einnahme:</b>									
	<b>4.910,77</b>	<b>0,00</b>	<b>0,00</b>	<b>0,00</b>	<b>0,00</b>	<b>1.597.656,50</b>	<b>1.600.139,61</b>	<b>2.427,66</b>	<b>0,00</b>	<b>1.597.656,50</b>
	<b>0,00</b>		<b>0,00</b>	<b>0,00</b>	<b>0,00</b>	<b>0,00</b>	<b>1.597.656,50</b>		<b>0,00</b>	<b>167.300,00</b>
<b>62200.95000</b>	<b>Entwicklungskosten der Wohngebiete</b>									
	0,00	0,00	0,00	0,00	0,00	0,00	0,00	0,00	100.000,00	-100.000,00
	0,00		0,00	0,00	0,00	0,00	0,00		0,00	0,00
<b>62200.95010</b>	<b>Resterschließung Marbach 2. Ausbaustufe</b>									
	0,00	0,00	96.217,39	96.217,39	0,00	0,00	0,00	0,00	0,00	0,00
	0,00		0,00	0,00	0,00	0,00	-96.217,39		0,00	0,00
<b>62200.95100</b>	<b>Erschließungskosten Wohngebiet WIN "In der Birke"</b>									
	0,00	0,00	0,00	0,00	0,00	10.484,37	10.484,37	0,00	0,00	10.484,37
	0,00		0,00	0,00	0,00	0,00	10.484,37		0,00	71.400,00
<b>62200.96100</b>	<b>Ausgleichs- u. Ersatzmaßnahmen für Baugebiet "In der Birke"</b>									
	0,00	0,00	0,00	0,00	0,00	0,00	0,00	0,00	0,00	0,00
	0,00		0,00	0,00	0,00	0,00	0,00		0,00	39.000,00
<b>Zwischensumme</b>	<b>Ausgabe:</b>									
	<b>0,00</b>	<b>0,00</b>	<b>96.217,39</b>	<b>96.217,39</b>	<b>0,00</b>	<b>10.484,37</b>	<b>10.484,37</b>	<b>0,00</b>	<b>100.000,00</b>	<b>-89.515,63</b>
	<b>0,00</b>		<b>0,00</b>	<b>0,00</b>	<b>0,00</b>	<b>0,00</b>	<b>-85.733,02</b>		<b>0,00</b>	<b>110.400,00</b>

# Jahresrechnung Vermögenshaushalt 2014 (in EUR)

Kassenreste	Abgänge auf Kassenreste	HH-Reste	Abgänge auf HH-Reste	HH-Reste Übernahme	Anordnungs-soll	Ist	Neue Kassenreste	HH-Ansatz +Nachträge	mehr+ weniger-
Globalber. Vorjahr		neue HH-Reste aus üpl.	Anordnungen auf HH-Reste	Neue HH-Reste	Globalber. lfd. Jahr	Rech.-Erg.		Soll-übertrag	üpl.-/apl.
<b>62200</b>	<b>Erschließung Wohngebiete</b>								
<b>Summe UA</b>	<b>Einnahme:</b>								
4.910,77	0,00	0,00	0,00	0,00	1.597.656,50	1.600.139,61	2.427,66	0,00	1.597.656,50
0,00		0,00	0,00	0,00	0,00	1.597.656,50		0,00	167.300,00
<b>Summe UA</b>	<b>Ausgabe:</b>								
0,00	0,00	96.217,39	96.217,39	0,00	10.484,37	10.484,37	0,00	100.000,00	-89.515,63
0,00		0,00	0,00	0,00	0,00	-85.733,02		0,00	110.400,00
<b>Summe UA</b>	<b>Differenz:</b>								
4.910,77	0,00	-96.217,39	-96.217,39	0,00	1.587.172,13	1.589.655,24	2.427,66	-100.000,00	1.687.172,13
0,00		0,00	0,00	0,00	0,00	1.683.389,52		0,00	56.900,00

# Jahresrechnung Vermögenshaushalt 2014 (in EUR)

Kassenreste	Abgänge auf Kassenreste	HH-Reste	Abgänge auf HH-Reste	HH-Reste Übernahme	Anordnungs-soll	Ist	Neue Kassenreste	HH-Ansatz +Nachträge	mehr+ weniger-
Globalber. Vorjahr		neue HH-Reste aus üpl.	Anordnungen auf HH-Reste	Neue HH-Reste	Globalber. lfd. Jahr	Rech.-Erg.		Soll-übertrag	üpl.-/apl.
<b>62230</b>	<b>Wohnungsbauförderung Wohngebiet Marienhöhe</b>								
<b>62230.35600</b>	<b>Beiträge u.ä. Entgelte</b>								
0,00	0,00	0,00	0,00	0,00	79.955,60	79.955,60	0,00	0,00	79.955,60
0,00		0,00	0,00	0,00	0,00	79.955,60		0,00	0,00
								<b>Verf.-Ber.: 61</b>	
<b>62230.35700</b>	<b>Beiträge u.ä. Entgelte</b>								
0,00	0,00	0,00	0,00	0,00	1.074,76	1.074,76	0,00	132.000,00	-130.925,24
0,00		0,00	0,00	0,00	0,00	1.074,76		0,00	0,00
								<b>Verf.-Ber.: 61</b>	
<b>Zwischensumme</b>	<b>Einnahme:</b>								
<b>0,00</b>	<b>0,00</b>	<b>0,00</b>	<b>0,00</b>	<b>0,00</b>	<b>81.030,36</b>	<b>81.030,36</b>	<b>0,00</b>	<b>132.000,00</b>	<b>-50.969,64</b>
<b>0,00</b>		<b>0,00</b>	<b>0,00</b>	<b>0,00</b>	<b>0,00</b>	<b>81.030,36</b>		<b>0,00</b>	<b>0,00</b>
<b>62230.93200</b>	<b>Bodenordnung (Umlegung)</b>								
0,00	0,00	0,00	0,00	0,00	1.237,01	1.237,01	0,00	0,00	0,00
0,00		0,00	0,00	0,00	0,00	1.237,01		1.237,01	0,00
								<b>Haushaltsvermerk: 1</b>	<b>Verf.-Ber.: 62</b>
<b>62230.95010</b>	<b>Konzepte, Gutachten, Bebauungsplanverfahren</b>								
0,00	0,00	0,00	0,00	0,00	199.916,79	199.916,79	0,00	350.000,00	-148.846,20
0,00		0,00	0,00	0,00	0,00	199.916,79		-1.237,01	0,00
								<b>Haushaltsvermerk: 1</b>	<b>Verf.-Ber.: 61</b>
<b>62230.95020</b>	<b>Erschließung</b>								
0,00	0,00	0,00	0,00	0,00	0,00	0,00	0,00	130.000,00	-130.000,00
0,00		0,00	0,00	0,00	0,00	0,00		0,00	0,00
								<b>Haushaltsvermerk: 1</b>	<b>Verf.-Ber.: 66</b>
<b>Zwischensumme</b>	<b>Ausgabe:</b>								
<b>0,00</b>	<b>0,00</b>	<b>0,00</b>	<b>0,00</b>	<b>0,00</b>	<b>201.153,80</b>	<b>201.153,80</b>	<b>0,00</b>	<b>480.000,00</b>	<b>-278.846,20</b>
<b>0,00</b>		<b>0,00</b>	<b>0,00</b>	<b>0,00</b>	<b>0,00</b>	<b>201.153,80</b>		<b>0,00</b>	<b>0,00</b>
<b>Summe UA</b>	<b>Einnahme:</b>								
<b>0,00</b>	<b>0,00</b>	<b>0,00</b>	<b>0,00</b>	<b>0,00</b>	<b>81.030,36</b>	<b>81.030,36</b>	<b>0,00</b>	<b>132.000,00</b>	<b>-50.969,64</b>
<b>0,00</b>		<b>0,00</b>	<b>0,00</b>	<b>0,00</b>	<b>0,00</b>	<b>81.030,36</b>		<b>0,00</b>	<b>0,00</b>
<b>Summe UA</b>	<b>Ausgabe:</b>								
<b>0,00</b>	<b>0,00</b>	<b>0,00</b>	<b>0,00</b>	<b>0,00</b>	<b>201.153,80</b>	<b>201.153,80</b>	<b>0,00</b>	<b>480.000,00</b>	<b>-278.846,20</b>
<b>0,00</b>		<b>0,00</b>	<b>0,00</b>	<b>0,00</b>	<b>0,00</b>	<b>201.153,80</b>		<b>0,00</b>	<b>0,00</b>
<b>Summe UA</b>	<b>Differenz:</b>								
<b>0,00</b>	<b>0,00</b>	<b>0,00</b>	<b>0,00</b>	<b>0,00</b>	<b>-120.123,44</b>	<b>-120.123,44</b>	<b>0,00</b>	<b>-348.000,00</b>	<b>227.876,56</b>
<b>0,00</b>		<b>0,00</b>	<b>0,00</b>	<b>0,00</b>	<b>0,00</b>	<b>-120.123,44</b>		<b>0,00</b>	<b>0,00</b>

# Jahresrechnung Vermögenshaushalt 2014 (in EUR)

Kassenreste	Abgänge auf Kassenreste	HH-Reste	Abgänge auf HH-Reste	HH-Reste Übernahme	Anordnungs-soll	Ist	Neue Kassenreste	HH-Ansatz +Nachträge	mehr+weniger-
Globalber. Vorjahr		neue HH-Reste aus üpl.	Anordnungen auf HH-Reste	Neue HH-Reste	Globalber. lfd. Jahr	Rech.-Erg.		Soll-übertrag	üpl.-/apl.
<b>63000</b>	<b>Gemeindestraßen</b>								
<b>63000.34700</b>	<b>Einnahmen aus der Abwicklung von Baumaßnahmen</b>								
									<b>Verf.-Ber.: 66</b>
10.841,21	0,00	0,00	0,00	0,00	95.968,35	95.013,72	11.795,84	0,00	95.968,35
0,00		0,00	0,00	0,00	0,00	95.968,35		0,00	0,00
<b>63000.35000</b>	<b>Einnahmen aus Erschließungs- und Straßenausbaubeiträgen</b>								
							<b>Haushaltsvermerk: PK</b>		<b>Verf.-Ber.: 66</b>
204.419,16	-134.541,19	0,00	0,00	0,00	813.290,71	804.088,08	348.162,98	1.000.000,00	-186.709,29
250.000,00		0,00	0,00	0,00	0,00	947.831,90		0,00	0,00
<b>63000.36007</b>	<b>Zuweisung vom Bund</b>								
									<b>Verf.-Ber.: 66</b>
0,00	0,00	0,00	0,00	0,00	211.785,23	143.467,52	68.317,71	206.945,00	4.840,23
0,00		0,00	0,00	0,00	0,00	211.785,23		0,00	0,00
<b>63000.36100</b>	<b>Zuweisung vom Land</b>								
									<b>Verf.-Ber.: 66</b>
40.000,00	0,00	21.600,00	0,00	0,00	3.300,00	64.900,00	0,00	50.000,00	-46.700,00
0,00		0,00	21.600,00	0,00	0,00	3.300,00		0,00	0,00
<b>63000.36111</b>	<b>Zuschuss zur Grunderneuerung der B 4</b>								
							<b>Haushaltsvermerk: 3</b>		<b>Verf.-Ber.: 66</b>
0,00	0,00	0,00	0,00	0,00	9.775,77	9.775,77	0,00	0,00	9.775,77
0,00		0,00	0,00	0,00	0,00	9.775,77		0,00	809.952,55
<b>63000.36118</b>	<b>Zuweisung vom Land</b>								
									<b>Verf.-Ber.: 66</b>
0,00	0,00	0,00	0,00	0,00	163.000,00	163.000,00	0,00	0,00	163.000,00
0,00		0,00	0,00	0,00	0,00	163.000,00		0,00	0,00
<b>63000.36142</b>	<b>Zuweisungen vom Land</b>								
									<b>Verf.-Ber.: 66</b>
0,00	0,00	0,00	0,00	0,00	577.800,00	577.800,00	0,00	560.000,00	17.800,00
0,00		0,00	0,00	0,00	0,00	577.800,00		0,00	0,00
<b>63000.36144</b>	<b>Zuweisung vom Land</b>								
									<b>Verf.-Ber.: 66</b>
0,00	0,00	0,00	0,00	0,00	0,00	0,00	0,00	0,00	0,00
0,00		0,00	0,00	0,00	0,00	0,00		0,00	440.000,00
<b>63000.36198</b>	<b>Zuweisung vom Land</b>								
									<b>Verf.-Ber.: 66</b>
0,00	0,00	163.000,00	0,00	0,00	1.013.900,00	1.176.900,00	0,00	1.060.000,00	-46.100,00
0,00		0,00	163.000,00	0,00	0,00	1.013.900,00		0,00	0,00
<b>63000.36244</b>	<b>Zuweisung Landkreis Sömmerda</b>								
									<b>Verf.-Ber.: 66</b>
0,00	0,00	0,00	0,00	0,00	0,00	0,00	0,00	0,00	0,00
0,00		0,00	0,00	0,00	0,00	0,00		0,00	29.500,00
<b>Zwischensumme</b>	<b>Einnahme:</b>								
<b>255.260,37</b>	<b>-134.541,19</b>	<b>184.600,00</b>	<b>0,00</b>	<b>0,00</b>	<b>2.888.820,06</b>	<b>3.034.945,09</b>	<b>428.276,53</b>	<b>2.876.945,00</b>	<b>11.875,06</b>
<b>250.000,00</b>		<b>0,00</b>	<b>184.600,00</b>	<b>0,00</b>	<b>0,00</b>	<b>3.023.361,25</b>		<b>0,00</b>	<b>1.279.452,55</b>

# Jahresrechnung Vermögenshaushalt 2014 (in EUR)

Kassenreste	Abgänge auf Kassenreste	HH-Reste	Abgänge auf HH-Reste	HH-Reste Übernahme	Anordnungs-soll	Ist	Neue Kassenreste	HH-Ansatz +Nachträge	mehr+weniger-
Globalber. Vorjahr		neue HH-Reste aus üpl.	Anordnungen auf HH-Reste	Neue HH-Reste	Globalber. lfd. Jahr	Rech.-Erg.		Soll-übertrag	üpl./apl.
<b>63000</b>	<b>Gemeindestraßen</b>								
<b>63000.93200</b>	<b>Grunderwerb an vorhandenen Straßen</b>								
							<b>Haushaltsvermerk: 1</b>	<b>Verf.-Ber.: 66</b>	
0,00	0,00	0,00	0,00	0,00	29.075,36	29.075,36	0,00	10.000,00	0,00
0,00		0,00	0,00	0,00	0,00	29.075,36		19.075,36	0,00
<b>63000.93500</b>	<b>Erwerb von beweglichen Sachen des Anlagevermögens</b>								
							<b>Haushaltsvermerk: 1</b>	<b>Verf.-Ber.: 66</b>	
0,00	0,00	0,00	0,00	0,00	32.576,54	32.576,54	0,00	92.000,00	0,00
0,00		0,00	0,00	0,00	0,00	32.576,54		-59.423,46	0,00
<b>63000.95011</b>	<b>Grunderneuerung der B 4</b>								
								<b>Verf.-Ber.: 66</b>	
0,00	0,00	0,00	0,00	0,00	9.775,77	9.775,77	0,00	0,00	9.775,77
0,00		0,00	0,00	0,00	0,00	9.775,77		0,00	809.952,55
<b>63000.95020</b>	<b>Kosten für Straßenoberflächenentwässerung</b>								
							<b>Haushaltsvermerk: 1</b>	<b>Verf.-Ber.: 66</b>	
0,00	0,00	0,00	0,00	0,00	61.067,14	61.067,14	0,00	50.000,00	0,00
0,00		0,00	0,00	0,00	0,00	61.067,14		11.067,14	0,00
<b>63000.95022</b>	<b>Vorplanung</b>								
							<b>Haushaltsvermerk: 1</b>	<b>Verf.-Ber.: 66</b>	
0,00	0,00	0,00	0,00	0,00	76.882,55	76.882,55	0,00	120.000,00	-31.000,00
0,00		0,00	0,00	0,00	0,00	76.882,55		-12.117,45	-31.000,00
<b>63000.95029</b>	<b>Bonifaciusstraße</b>								
							<b>Haushaltsvermerk: 1</b>	<b>Verf.-Ber.: 66</b>	
0,00	0,00	330.385,88	0,00	0,00	380.114,06	710.499,94	0,00	1.000.000,00	-397.652,78
0,00		0,00	330.385,88	0,00	0,00	380.114,06		-222.233,16	0,00
<b>63000.95032</b>	<b>Straßenbaumaßnahme Sömmerdaer Straße L 1056</b>								
								<b>Verf.-Ber.: 66</b>	
0,00	0,00	0,00	0,00	0,00	18.560,66	18.560,66	0,00	0,00	18.560,66
0,00		0,00	0,00	0,00	0,00	18.560,66		0,00	37.400,00
<b>63000.95041</b>	<b>Baumaßnahme Arndtstraße</b>								
							<b>Haushaltsvermerk: 1</b>	<b>Verf.-Ber.: 66</b>	
0,00	0,00	0,00	0,00	0,00	37.762,89	37.762,89	0,00	300.000,00	-262.237,11
0,00		0,00	0,00	0,00	0,00	37.762,89		0,00	-165.000,00
<b>63000.95042</b>	<b>Baumaßnahme Hannoversche Straße/B4</b>								
							<b>Haushaltsvermerk: 1</b>	<b>Verf.-Ber.: 66</b>	
0,00	0,00	0,00	0,00	0,00	791.841,95	791.841,95	0,00	800.000,00	-8.158,05
0,00		0,00	0,00	0,00	0,00	791.841,95		0,00	0,00
<b>63000.95044</b>	<b>Straßenbaumaßnahme Erdfall Sondershäuser Straße OT Kühnhäusen</b>								
								<b>Verf.-Ber.: 66</b>	
0,00	0,00	0,00	0,00	0,00	16.406,46	16.406,46	0,00	0,00	16.406,46
0,00		0,00	0,00	0,00	0,00	16.406,46		0,00	625.000,00
<b>63000.95057</b>	<b>Gehbahnerneuerungen</b>								
							<b>Haushaltsvermerk: 1</b>	<b>Verf.-Ber.: 66</b>	
0,00	0,00	0,00	0,00	0,00	48.019,06	48.019,06	0,00	200.000,00	-151.980,94
0,00		0,00	0,00	0,00	0,00	48.019,06		0,00	0,00

# Jahresrechnung Vermögenshaushalt 2014 (in EUR)

Kassenreste	Abgänge auf Kassenreste	HH-Reste	Abgänge auf HH-Reste	HH-Reste Übernahme	Anordnungs-soll	Ist	Neue Kassenreste	HH-Ansatz +Nachträge	mehr+weniger-
Globalber. Vorjahr		neue HH-Reste aus üpl.	Anordnungen auf HH-Reste	Neue HH-Reste	Globalber. lfd. Jahr	Rech.-Erg.		Soll-übertrag	üpl./apl.
<b>63000</b>	<b>Gemeindestraßen</b>								
<b>63000.95058</b>	<b>Maßnahmen nach Eisenbahnkreuzungsgesetz</b>								
	0,00	0,00	0,00	0,00	0,00	0,00	0,00	40.000,00	-40.000,00
	0,00	0,00	0,00	0,00	0,00	0,00	0,00	0,00	-2.860,00
<b>63000.95060</b>	<b>Globalansatz Straßenbau</b>								
	0,00	0,00	0,00	0,00	32.658,27	32.658,27	0,00	0,00	0,00
	0,00	0,00	0,00	0,00	0,00	32.658,27	0,00	32.658,27	0,00
<b>63000.95070</b>	<b>Kreisel Abzweig Wiesenhügel</b>								
	0,00	0,00	0,00	0,00	21.124,55	21.124,55	0,00	60.000,00	-38.875,45
	0,00	0,00	0,00	0,00	0,00	21.124,55	0,00	0,00	0,00
<b>63000.95092</b>	<b>Erfurter Allee 2. BA/Vieselbach</b>								
	0,00	0,00	0,00	0,00	29.217,06	29.217,06	0,00	100.000,00	-70.782,94
	0,00	0,00	0,00	0,00	0,00	29.217,06	0,00	0,00	0,00
<b>63000.95098</b>	<b>Mittelhäuser Straße/Nördl.NQV</b>								
	0,00	0,00	0,00	0,00	1.688.010,63	1.688.010,63	0,00	1.900.000,00	-211.989,37
	0,00	0,00	0,00	0,00	0,00	1.688.010,63	0,00	0,00	0,00
<b>63000.95111</b>	<b>Wegweisung Stadt Erfurt</b>								
	0,00	0,00	0,00	0,00	29.930,62	29.930,62	0,00	30.000,00	-69,38
	0,00	0,00	0,00	0,00	0,00	29.930,62	0,00	0,00	0,00
<b>63000.95305</b>	<b>Erneuerung der Lichtsignalanlagen</b>								
	0,00	0,00	0,00	0,00	31.164,01	31.164,01	0,00	50.000,00	-18.835,99
	0,00	0,00	0,00	0,00	0,00	31.164,01	0,00	0,00	0,00
<b>63000.95306</b>	<b>Erneuerung Verkehrsrechner</b>								
	0,00	0,00	0,00	0,00	28.977,69	28.977,69	0,00	40.000,00	-11.022,31
	0,00	0,00	0,00	0,00	0,00	28.977,69	0,00	0,00	0,00
<b>63000.95307</b>	<b>Forschungsprojekt Smart Mobility in Thüringen</b>								
	0,00	0,00	0,00	0,00	207.486,65	207.486,65	0,00	206.945,00	0,00
	0,00	0,00	0,00	0,00	0,00	207.486,65	0,00	541,65	0,00
<b>63000.95311</b>	<b>Erneuerung Stadtinformationstafeln</b>								
	0,00	0,00	0,00	0,00	31.822,51	31.822,51	0,00	35.000,00	-3.177,49
	0,00	0,00	0,00	0,00	0,00	31.822,51	0,00	0,00	0,00
<b>63000.95318</b>	<b>Neubau von Lichtsignalanlagen</b>								
	0,00	0,00	0,00	0,00	445.703,65	445.703,65	0,00	220.000,00	0,00
	0,00	0,00	0,00	0,00	0,00	445.703,65	0,00	225.703,65	0,00

# Jahresrechnung Vermögenshaushalt 2014 (in EUR)

Kassenreste	Abgänge auf Kassenreste	HH-Reste	Abgänge auf HH-Reste	HH-Reste Übernahme	Anordnungs-soll	Ist	Neue Kassenreste	HH-Ansatz +Nachträge	mehr+ weniger-
Globalber. Vorjahr		neue HH-Reste aus üpl.	Anordnungen auf HH-Reste	Neue HH-Reste	Globalber. lfd. Jahr	Rech.-Erg.		Soll-übertrag	üpl.-/apl.
<b>63000</b>	<b>Gemeindestraßen</b>								
<b>63000.95500</b>	<b>Bau niederflurgerechter Bushaltestellen</b>								
							Haushaltsvermerk: 1	Verf.-Ber.: 66	
0,00	0,00	28.924,30	0,00	0,00	9.718,79	38.643,09	0,00	85.000,00	-75.281,21
0,00		0,00	28.924,30	0,00	0,00	9.718,79		0,00	0,00
<b>63000.98100</b>	<b>Rückzahlung von Fördermitteln</b>								
							Haushaltsvermerk: 1	Verf.-Ber.: 66	
0,00	0,00	0,00	0,00	0,00	4.728,00	4.728,00	0,00	0,00	0,00
0,00		0,00	0,00	0,00	0,00	4.728,00		4.728,00	0,00
<b>63000.98700</b>	<b>Lärmschutz Binderslebener Landstr.</b>								
								Verf.-Ber.: 66	
0,00	0,00	0,00	0,00	0,00	4.745,13	4.745,13	0,00	0,00	4.745,13
0,00		0,00	0,00	0,00	0,00	4.745,13		0,00	10.000,00
<b>Zwischensumme</b>	<b>Ausgabe:</b>								
0,00	0,00	359.310,18	0,00	0,00	4.067.370,00	4.426.680,18	0,00	5.338.945,00	-1.271.575,00
0,00		0,00	359.310,18	0,00	0,00	4.067.370,00		0,00	1.283.492,55
<b>Summe UA</b>	<b>Einnahme:</b>								
255.260,37	-134.541,19	184.600,00	0,00	0,00	2.888.820,06	3.034.945,09	428.276,53	2.876.945,00	11.875,06
250.000,00		0,00	184.600,00	0,00	0,00	3.023.361,25		0,00	1.279.452,55
<b>Summe UA</b>	<b>Ausgabe:</b>								
0,00	0,00	359.310,18	0,00	0,00	4.067.370,00	4.426.680,18	0,00	5.338.945,00	-1.271.575,00
0,00		0,00	359.310,18	0,00	0,00	4.067.370,00		0,00	1.283.492,55
<b>Summe UA</b>	<b>Differenz:</b>								
255.260,37	-134.541,19	-174.710,18	0,00	0,00	-1.178.549,94	-1.391.735,09	428.276,53	-2.462.000,00	1.283.450,06
250.000,00		0,00	-174.710,18	0,00	0,00	-1.044.008,75		0,00	-4.040,00



# Jahresrechnung Vermögenshaushalt 2014 (in EUR)

Kassenreste	Abgänge auf Kassenreste	HH-Reste	Abgänge auf HH-Reste	HH-Reste Übernahme	Anordnungs-soll	Ist	Neue Kassenreste	HH-Ansatz +Nachträge	mehr+weniger-
Globalber. Vorjahr		neue HH-Reste aus üpl.	Anordnungen auf HH-Reste	Neue HH-Reste	Globalber. lfd. Jahr	Rech.-Erg.		Soll-übertrag	üpl./apl.
<b>63003</b>	<b>Bauleistungen Brücken und sonstige Ingenieurbauwerke</b>								
<b>63003.36162</b>	<b>Zuweisung vom Land Brücke am Roten Berg</b>								
	0,00	0,00	0,00	0,00	1.423.000,00	1.423.000,00	0,00	1.500.000,00	-77.000,00
	0,00		0,00	0,00		0,00		0,00	0,00
<b>63003.36177</b>	<b>Zuweisung FGB Marie-Elise-Kayser-Straße (Pappelstiege)</b>								
	0,00	0,00	0,00	0,00	0,00	0,00	0,00	690.000,00	-690.000,00
	0,00		0,00	0,00	0,00	0,00		0,00	0,00
<b>63003.36184</b>	<b>Zuweisung von Land für Brücke "Zur Alten Ziegelei" Ersatzneubau</b>								
	0,00	0,00	0,00	0,00	56.998,01	56.998,01	0,00	31.718,00	25.280,01
	0,00		0,00	0,00	0,00	0,00		0,00	0,00
<b>Zwischensumme</b>	<b>Einnahme:</b>								
	<b>0,00</b>	<b>0,00</b>	<b>0,00</b>	<b>0,00</b>	<b>1.479.998,01</b>	<b>1.479.998,01</b>	<b>0,00</b>	<b>2.221.718,00</b>	<b>-741.719,99</b>
	<b>0,00</b>		<b>0,00</b>	<b>0,00</b>	<b>0,00</b>	<b>1.479.998,01</b>		<b>0,00</b>	<b>0,00</b>
<b>63003.95060</b>	<b>Mittelhäuser Kreuz/NQV 5. BA Brücke Strasse der Nationen</b>								
	0,00	0,00	0,00	0,00	4.375,04	4.375,04	0,00	0,00	0,00
	0,00		0,00	0,00	0,00	4.375,04		4.375,04	0,00
<b>63003.95062</b>	<b>Mittelhäuser Kreuz/NQV 6. BA Brücke Am Roten Berg</b>								
	0,00	0,00	423.962,76	0,00	1.460.582,87	1.884.545,63	0,00	2.000.000,00	-531.653,56
	0,00		0,00	423.962,76	0,00	1.460.582,87		-7.763,57	0,00
<b>63003.95068</b>	<b>Brücke Storchmühlenweg</b>								
	0,00	0,00	0,00	0,00	5.001,63	5.001,63	0,00	40.000,00	-34.998,37
	0,00		0,00	0,00	0,00	5.001,63		0,00	0,00
<b>63003.95071</b>	<b>Ersatzneubau Rathausbrücke</b>								
	0,00	0,00	0,00	0,00	35.917,91	35.917,91	0,00	100.000,00	-64.082,09
	0,00		0,00	0,00	0,00	35.917,91		0,00	0,00
<b>63003.95075</b>	<b>Brücke "Am Pfingsbach"</b>								
	0,00	0,00	0,00	0,00	0,00	0,00	0,00	30.000,00	-30.000,00
	0,00		0,00	0,00	0,00	0,00		0,00	0,00
<b>63003.95077</b>	<b>Fußgängerbrücke Marie-Elise-Kayser-Straße/Am Studentenrasen (Pappelstiege)</b>								
	0,00	0,00	0,00	0,00	73.731,66	73.731,66	0,00	1.052.000,00	-978.268,34
	0,00		0,00	0,00	0,00	73.731,66		0,00	0,00
<b>63003.95081</b>	<b>Brücke Alter Graben VIE 5</b>								
	0,00	0,00	0,00	0,00	0,00	0,00	0,00	30.000,00	-30.000,00
	0,00		0,00	0,00	0,00	0,00		0,00	0,00

# Jahresrechnung Vermögenshaushalt 2014 (in EUR)

Kassenreste	Abgänge auf Kassenreste	HH-Reste	Abgänge auf HH-Reste	HH-Reste Übernahme	Anordnungs-soll	Ist	Neue Kassenreste	HH-Ansatz +Nachträge	mehr+ weniger-
Globalber. Vorjahr		neue HH-Reste aus üpl.	Anordnungen auf HH-Reste	Neue HH-Reste	Globalber. lfd. Jahr	Rech.-Erg.		Soll-übertrag	üpl./apl.
<b>63003</b>	<b>Bauleistungen Brücken und sonstige Ingenieurbauwerke</b>								
<b>63003.95084</b>	<b>Brücke "Zur Alten Ziegelei"</b>								
							Haushaltsvermerk: 1	Verf.-Ber.: 66	
0,00	0,00	0,00	0,00	0,00	3.388,53	3.388,53	0,00	0,00	0,00
0,00		0,00	0,00	0,00	0,00	3.388,53		3.388,53	0,00
<b>63003.95092</b>	<b>Ufermauer Meßstieg</b>								
							Haushaltsvermerk: 1	Verf.-Ber.: 66	
0,00	0,00	0,00	0,00	0,00	19.817,30	19.817,30	0,00	25.000,00	-5.182,70
0,00		0,00	0,00	0,00	0,00	19.817,30		0,00	0,00
<b>63003.95097</b>	<b>Brücke über die Schmale Gera Kleine Gasse</b>								
							Haushaltsvermerk: 1	Verf.-Ber.: 66	
0,00	0,00	0,00	0,00	0,00	9.846,05	9.846,05	0,00	40.000,00	-30.153,95
0,00		0,00	0,00	0,00	0,00	9.846,05		0,00	0,00
<b>63003.95098</b>	<b>Brücke 2 Am Pflingstbach</b>								
							Haushaltsvermerk: 1	Verf.-Ber.: 66	
0,00	0,00	0,00	0,00	0,00	0,00	0,00	0,00	30.000,00	-30.000,00
0,00		0,00	0,00	0,00	0,00	0,00		0,00	0,00
<b>63003.95113</b>	<b>Ersatzneubau Bw MIT 2 Lindenstraße</b>								
							Haushaltsvermerk: 1	Verf.-Ber.: 66	
0,00	0,00	0,00	0,00	0,00	0,00	0,00	0,00	30.000,00	-30.000,00
0,00		0,00	0,00	0,00	0,00	0,00		0,00	0,00
<b>63003.95114</b>	<b>Ersatzneubau Durchlass D 22 Hubertusstraße</b>								
							Haushaltsvermerk: 1	Verf.-Ber.: 66	
0,00	0,00	0,00	0,00	0,00	0,00	0,00	0,00	60.000,00	-60.000,00
0,00		0,00	0,00	0,00	0,00	0,00		0,00	0,00
<b>63003.95115</b>	<b>Ersatzneubau Ufermauer Gerastraße Mittelhausen</b>								
							Haushaltsvermerk: 1	Verf.-Ber.: 66	
0,00	0,00	0,00	0,00	0,00	5.900,00	5.900,00	0,00	30.000,00	-24.100,00
0,00		0,00	0,00	0,00	0,00	5.900,00		0,00	0,00
<b>Zwischensumme</b>	<b>Ausgabe:</b>								
0,00	0,00	423.962,76	0,00	0,00	1.618.560,99	2.042.523,75	0,00	3.467.000,00	-1.848.439,01
0,00		0,00	423.962,76	0,00	0,00	1.618.560,99		0,00	0,00
<b>Summe UA</b>	<b>Einnahme:</b>								
0,00	0,00	0,00	0,00	0,00	1.479.998,01	1.479.998,01	0,00	2.221.718,00	-741.719,99
0,00		0,00	0,00	0,00	0,00	1.479.998,01		0,00	0,00
<b>Summe UA</b>	<b>Ausgabe:</b>								
0,00	0,00	423.962,76	0,00	0,00	1.618.560,99	2.042.523,75	0,00	3.467.000,00	-1.848.439,01
0,00		0,00	423.962,76	0,00	0,00	1.618.560,99		0,00	0,00
<b>Summe UA</b>	<b>Differenz:</b>								
0,00	0,00	-423.962,76	0,00	0,00	-138.562,98	-562.525,74	0,00	-1.245.282,00	1.106.719,02
0,00		0,00	-423.962,76	0,00	0,00	-138.562,98		0,00	0,00

# Jahresrechnung Vermögenshaushalt 2014 (in EUR)

Kassenreste	Abgänge auf Kassenreste	HH-Reste	Abgänge auf HH-Reste	HH-Reste Übernahme	Anordnungs-soll	Ist	Neue Kassenreste	HH-Ansatz +Nachträge	mehr+ weniger-
Globalber. Vorjahr		neue HH-Reste aus üpl.	Anordnungen auf HH-Reste	Neue HH-Reste	Globalber. lfd. Jahr	Rech.-Erg.		Soll-übertrag	üpl.-/apl.
<b>63004</b>	<b>ICE-Trasse</b>								
<b>63004.36172</b>	<b>Zuweisung GVFG Schillerstraße</b>								<b>Verf.-Ber.: 66</b>
2.300,00	2.300,00	0,00	0,00	0,00	27.450,00	27.450,00	0,00	0,00	27.450,00
0,00		0,00	0,00	0,00	0,00	25.150,00		0,00	0,00
<b>63004.36176</b>	<b>Zuweisung Land</b>								<b>Verf.-Ber.: 66</b>
0,00	0,00	0,00	0,00	0,00	0,00	0,00	0,00	520.400,00	-520.400,00
0,00		0,00	0,00	0,00	0,00	0,00		0,00	0,00
<b>Zwischensumme</b>	<b>Einnahme:</b>								
<b>2.300,00</b>	<b>2.300,00</b>	<b>0,00</b>	<b>0,00</b>	<b>0,00</b>	<b>27.450,00</b>	<b>27.450,00</b>	<b>0,00</b>	<b>520.400,00</b>	<b>-492.950,00</b>
<b>0,00</b>		<b>0,00</b>	<b>0,00</b>	<b>0,00</b>	<b>0,00</b>	<b>25.150,00</b>		<b>0,00</b>	<b>0,00</b>
<b>63004.95072</b>	<b>ICE Schillerstraße</b>								<b>Haushaltsvermerk: 1</b>
0,00	0,00	50.000,00	44.005,80	0,00	0,00	5.994,20	0,00	0,00	44.005,80
0,00		0,00	5.994,20	0,00	0,00	-44.005,80		-44.005,80	0,00
<b>63004.95076</b>	<b>Eisenbahnüberführung Azmannsdorfer Weg</b>								<b>Haushaltsvermerk: 1</b>
0,00	0,00	0,00	0,00	0,00	689.551,40	689.551,40	0,00	833.000,00	-26.154,40
0,00		0,00	0,00	0,00	0,00	689.551,40		-117.294,20	0,00
<b>63004.98100</b>	<b>Rückzahlung GVFG-Mittel</b>								<b>Haushaltsvermerk: 1</b>
0,00	0,00	0,00	0,00	0,00	161.300,00	161.300,00	0,00	0,00	0,00
0,00		0,00	0,00	0,00	0,00	161.300,00		161.300,00	0,00
<b>Zwischensumme</b>	<b>Ausgabe:</b>								
<b>0,00</b>	<b>0,00</b>	<b>50.000,00</b>	<b>44.005,80</b>	<b>0,00</b>	<b>850.851,40</b>	<b>856.845,60</b>	<b>0,00</b>	<b>833.000,00</b>	<b>17.851,40</b>
<b>0,00</b>		<b>0,00</b>	<b>5.994,20</b>	<b>0,00</b>	<b>0,00</b>	<b>806.845,60</b>		<b>0,00</b>	<b>0,00</b>
<b>Summe UA</b>	<b>Einnahme:</b>								
<b>2.300,00</b>	<b>2.300,00</b>	<b>0,00</b>	<b>0,00</b>	<b>0,00</b>	<b>27.450,00</b>	<b>27.450,00</b>	<b>0,00</b>	<b>520.400,00</b>	<b>-492.950,00</b>
<b>0,00</b>		<b>0,00</b>	<b>0,00</b>	<b>0,00</b>	<b>0,00</b>	<b>25.150,00</b>		<b>0,00</b>	<b>0,00</b>
<b>Summe UA</b>	<b>Ausgabe:</b>								
<b>0,00</b>	<b>0,00</b>	<b>50.000,00</b>	<b>44.005,80</b>	<b>0,00</b>	<b>850.851,40</b>	<b>856.845,60</b>	<b>0,00</b>	<b>833.000,00</b>	<b>17.851,40</b>
<b>0,00</b>		<b>0,00</b>	<b>5.994,20</b>	<b>0,00</b>	<b>0,00</b>	<b>806.845,60</b>		<b>0,00</b>	<b>0,00</b>
<b>Summe UA</b>	<b>Differenz:</b>								
<b>2.300,00</b>	<b>2.300,00</b>	<b>-50.000,00</b>	<b>-44.005,80</b>	<b>0,00</b>	<b>-823.401,40</b>	<b>-829.395,60</b>	<b>0,00</b>	<b>-312.600,00</b>	<b>-510.801,40</b>
<b>0,00</b>		<b>0,00</b>	<b>-5.994,20</b>	<b>0,00</b>	<b>0,00</b>	<b>-781.695,60</b>		<b>0,00</b>	<b>0,00</b>

# Jahresrechnung Vermögenshaushalt 2014 (in EUR)

Kassenreste	Abgänge auf Kassenreste	HH-Reste	Abgänge auf HH-Reste	HH-Reste Übernahme	Anordnungs-soll	Ist	Neue Kassenreste	HH-Ansatz +Nachträge	mehr+ weniger-
Globalber. Vorjahr		neue HH-Reste aus üpl.	Anordnungen auf HH-Reste	Neue HH-Reste	Globalber. lfd. Jahr	Rech.-Erg.		Soll-übertrag	üpl./apl.
<b>63020</b>	<b>Straßenbaumaßnahmen im Zusammenhang mit der abwassertechnischen Erschließung</b>								
<b>63020.95020</b>	<b>Straßenbaumaßnahmen in Azmannsdorf</b>								
							<b>Haushaltsvermerk: 1</b>	<b>Verf.-Ber.: 66</b>	
0,00	0,00	0,00	0,00	0,00	145.187,09	145.187,09	0,00	0,00	0,00
0,00			0,00	0,00	0,00	145.187,09		145.187,09	0,00
<b>63020.95030</b>	<b>Straßenbaumaßnahmen in Bischleben</b>								
							<b>Haushaltsvermerk: 1</b>	<b>Verf.-Ber.: 66</b>	
0,00	0,00	5.912,43	0,00	0,00	117.331,04	123.243,47	0,00	140.000,00	0,00
0,00		0,00	5.912,43	0,00	0,00	117.331,04		-22.668,96	0,00
<b>63020.95050</b>	<b>Straßenbaumaßnahmen in Ermstedt</b>								
							<b>Haushaltsvermerk: 1</b>	<b>Verf.-Ber.: 66</b>	
0,00	0,00	24.116,80	0,00	0,00	85.146,11	109.262,91	0,00	0,00	80.000,00
0,00		0,00	24.116,80	0,00	0,00	85.146,11		5.146,11	80.000,00
<b>63020.95060</b>	<b>Straßenbaumaßnahmen in Frienstedt</b>								
							<b>Haushaltsvermerk: 1</b>	<b>Verf.-Ber.: 66</b>	
0,00	0,00	56.310,00	0,00	0,00	7.093,36	63.403,36	0,00	0,00	0,00
0,00		0,00	56.310,00	0,00	0,00	7.093,36		7.093,36	0,00
<b>63020.95070</b>	<b>Straßenbaumaßnahmen in Gottstedt</b>								
							<b>Haushaltsvermerk: 1</b>	<b>Verf.-Ber.: 66</b>	
0,00	0,00	39.008,37	0,00	0,00	38.818,05	77.826,42	0,00	0,00	0,00
0,00		0,00	39.008,37	0,00	0,00	38.818,05		38.818,05	0,00
<b>63020.95080</b>	<b>Straßenbaumaßnahmen in Marbach</b>								
							<b>Haushaltsvermerk: 1</b>	<b>Verf.-Ber.: 66</b>	
0,00	0,00	0,00	0,00	0,00	-1.807,00	-1.807,00	0,00	200.000,00	-23.940,47
0,00		0,00	0,00	0,00	0,00	-1.807,00		-177.866,53	0,00
<b>63020.95090</b>	<b>Straßenbaumaßnahmen in Molsdorf</b>								
							<b>Haushaltsvermerk: 1</b>	<b>Verf.-Ber.: 66</b>	
0,00	0,00	0,00	0,00	0,00	29.290,88	29.290,88	0,00	0,00	25.000,00
0,00		0,00	0,00	0,00	0,00	29.290,88		4.290,88	25.000,00
<b>63020.95110</b>	<b>Straßenbaumaßnahmen in Stotternheim</b>								
							<b>Haushaltsvermerk: 1</b>	<b>Verf.-Ber.: 66</b>	
0,00	0,00	54.384,07	0,00	0,00	46.373,62	100.757,69	0,00	570.000,00	-523.626,38
0,00		0,00	54.384,07	0,00	0,00	46.373,62		0,00	0,00
<b>63020.95120</b>	<b>Straßenbaumaßnahmen in Sulzer Siedlung</b>								
							<b>Haushaltsvermerk: 1</b>	<b>Verf.-Ber.: 66</b>	
0,00	0,00	4.530,31	0,00	0,00	33.105,46	37.635,77	0,00	130.000,00	-96.894,54
0,00		0,00	4.530,31	0,00	0,00	33.105,46		0,00	0,00
<b>63020.95160</b>	<b>Straßenbaumaßnahmen in Möbisburg/ Rhoda</b>								
							<b>Haushaltsvermerk: 1</b>	<b>Verf.-Ber.: 66</b>	
0,00	0,00	0,00	0,00	0,00	154.878,11	154.878,11	0,00	240.000,00	-85.121,89
0,00		0,00	0,00	0,00	0,00	154.878,11		0,00	0,00
<b>63020.95180</b>	<b>Straßenbaumaßnahmen in Dittelstedt</b>								
							<b>Haushaltsvermerk: 1</b>	<b>Verf.-Ber.: 66</b>	
0,00	0,00	10.915,76	0,00	0,00	260.396,12	271.311,88	0,00	320.000,00	-59.603,88
0,00		0,00	10.915,76	0,00	0,00	260.396,12		0,00	0,00

# Jahresrechnung Vermögenshaushalt 2014 (in EUR)

Kassenreste	Abgänge auf Kassenreste	HH-Reste	Abgänge auf HH-Reste	HH-Reste Übernahme	Anordnungs-soll	Ist	Neue Kassenreste	HH-Ansatz +Nachträge	mehr+ weniger-
Globalber. Vorjahr		neue HH-Reste aus üpl.	Anordnungen auf HH-Reste	Neue HH-Reste	Globalber. lfd. Jahr	Rech.-Erg.		Soll-übertrag	üpl./apl.
<b>63020</b>	<b>Straßenbaumaßnahmen im Zusammenhang mit der abwassertechnischen Erschließung</b>								
<b>63020.95210</b>	<b>Straßenbaumaßnahmen OT Büßleben</b>								
								<b>Verf.-Ber.: 66</b>	
0,00	0,00	0,00	0,00	0,00	2.856,00	2.856,00	0,00	0,00	2.856,00
0,00		0,00	0,00	0,00	0,00	2.856,00		0,00	2.860,00
<b>Zwischensumme</b>	<b>Ausgabe:</b>								
0,00	0,00	195.177,74	0,00	0,00	918.668,84	1.113.846,58	0,00	1.600.000,00	-681.331,16
0,00		0,00	195.177,74	0,00	0,00	918.668,84		0,00	107.860,00
<b>Summe UA</b>	<b>Einnahme:</b>								
0,00	0,00	0,00	0,00	0,00	0,00	0,00	0,00	0,00	0,00
0,00		0,00	0,00	0,00	0,00	0,00		0,00	0,00
<b>Summe UA</b>	<b>Ausgabe:</b>								
0,00	0,00	195.177,74	0,00	0,00	918.668,84	1.113.846,58	0,00	1.600.000,00	-681.331,16
0,00		0,00	195.177,74	0,00	0,00	918.668,84		0,00	107.860,00
<b>Summe UA</b>	<b>Differenz:</b>								
0,00	0,00	-195.177,74	0,00	0,00	-918.668,84	-1.113.846,58	0,00	-1.600.000,00	681.331,16
0,00		0,00	-195.177,74	0,00	0,00	-918.668,84		0,00	-107.860,00

# Jahresrechnung Vermögenshaushalt 2014 (in EUR)

Kassenreste	Abgänge auf Kassenreste	HH-Reste	Abgänge auf HH-Reste	HH-Reste Übernahme	Anordnungs-soll	Ist	Neue Kassenreste	HH-Ansatz +Nachträge	mehr+ weniger-
Globalber. Vorjahr		neue HH-Reste aus üpl.	Anordnungen auf HH-Reste	Neue HH-Reste	Globalber. lfd. Jahr	Rech.-Erg.		Soll-übertrag	üpl.-/apl.
<b>63300</b>	<b>Radwege</b>								
<b>63300.95111</b>	<b>Radweg GVZ/ Hochstedt</b>						<b>Haushaltsvermerk: 1</b>	<b>Verf.-Ber.: 66</b>	
0,00	0,00	0,00	0,00	0,00	13.272,12	13.272,12	0,00	0,00	0,00
0,00		0,00	0,00	0,00	0,00	13.272,12		13.272,12	0,00
<b>63300.95112</b>	<b>Radweg GVZ/Linderbach</b>						<b>Haushaltsvermerk: 1</b>	<b>Verf.-Ber.: 66</b>	
0,00	0,00	0,00	0,00	0,00	6.175,79	6.175,79	0,00	0,00	0,00
0,00		0,00	0,00	0,00	0,00	6.175,79		6.175,79	0,00
<b>63300.95113</b>	<b>Radweg Vieselbach/Azmannsdorf</b>						<b>Haushaltsvermerk: 1</b>	<b>Verf.-Ber.: 66</b>	
0,00	0,00	11.940,25	4.096,66	0,00	0,00	7.843,59	0,00	160.000,00	-133.886,87
0,00		0,00	7.843,59	0,00	0,00	-4.096,66		-26.113,13	-95.000,00
<b>63300.95114</b>	<b>Radweg Junkersand</b>							<b>Verf.-Ber.: 66</b>	
0,00	0,00	0,00	0,00	0,00	86.894,59	86.894,59	0,00	0,00	86.894,59
0,00		0,00	0,00	0,00	0,00	86.894,59		0,00	95.000,00
<b>63300.95190</b>	<b>Radweg Egstedt</b>						<b>Haushaltsvermerk: 1</b>	<b>Verf.-Ber.: 66</b>	
0,00	0,00	0,00	0,00	0,00	1.084,44	1.084,44	0,00	10.000,00	-8.915,56
0,00		0,00	0,00	0,00	0,00	1.084,44		0,00	0,00
<b>63300.95200</b>	<b>Radweg Bindersleben-Gottstedt</b>						<b>Haushaltsvermerk: 1</b>	<b>Verf.-Ber.: 66</b>	
0,00	0,00	10.671,70	7.840,58	0,00	0,00	2.831,12	0,00	0,00	0,00
0,00		0,00	2.831,12	0,00	0,00	-7.840,58		0,00	0,00
<b>63300.95210</b>	<b>Radweg Gottstedt-Ermstedt</b>						<b>Haushaltsvermerk: 1</b>	<b>Verf.-Ber.: 66</b>	
0,00	0,00	5.488,48	0,00	0,00	6.665,22	12.153,70	0,00	0,00	0,00
0,00		0,00	5.488,48	0,00	0,00	6.665,22		6.665,22	0,00
<b>63300.95230</b>	<b>Radwege/Ausgleichs- und Ersatzmaßnahmen</b>						<b>Haushaltsvermerk: 1</b>	<b>Verf.-Ber.: 66</b>	
0,00	0,00	0,00	0,00	0,00	0,00	0,00	0,00	10.000,00	-10.000,00
0,00		0,00	0,00	0,00	0,00	0,00		0,00	0,00
<b>Zwischensumme</b>	<b>Ausgabe:</b>								
<b>0,00</b>	<b>0,00</b>	<b>28.100,43</b>	<b>11.937,24</b>	<b>0,00</b>	<b>114.092,16</b>	<b>130.255,35</b>	<b>0,00</b>	<b>180.000,00</b>	<b>-65.907,84</b>
<b>0,00</b>		<b>0,00</b>	<b>16.163,19</b>	<b>0,00</b>	<b>0,00</b>	<b>102.154,92</b>		<b>0,00</b>	<b>0,00</b>

# Jahresrechnung Vermögenshaushalt 2014 (in EUR)

Kassenreste	Abgänge auf Kassenreste	HH-Reste	Abgänge auf HH-Reste	HH-Reste Übernahme	Anordnungs-soll	Ist	Neue Kassenreste	HH-Ansatz +Nachträge	mehr+ weniger-	
Globalber. Vorjahr		neue HH-Reste aus üpl.	Anordnungen auf HH-Reste	Neue HH-Reste	Globalber. lfd. Jahr	Rech.-Erg.		Soll-übertrag	üpl.-/apl.	
63300	Radwege									
Summe UA	Einnahme:									
	0,00	0,00	0,00	0,00	0,00	0,00	0,00	0,00	0,00	
	0,00		0,00	0,00	0,00	0,00		0,00	0,00	
Summe UA	Ausgabe:									
	0,00	0,00	28.100,43	11.937,24	0,00	114.092,16	130.255,35	0,00	180.000,00	-65.907,84
	0,00		0,00	16.163,19	0,00	0,00	102.154,92	0,00	0,00	0,00
Summe UA	Differenz:									
	0,00	0,00	-28.100,43	-11.937,24	0,00	-114.092,16	-130.255,35	0,00	-180.000,00	65.907,84
	0,00		0,00	-16.163,19	0,00	0,00	-102.154,92	0,00	0,00	0,00

# Jahresrechnung Vermögenshaushalt 2014 (in EUR)

Kassenreste	Abgänge auf Kassenreste	HH-Reste	Abgänge auf HH-Reste	HH-Reste Übernahme	Anordnungs-soll	Ist	Neue Kassenreste	HH-Ansatz +Nachträge	mehr+ weniger-
Globalber. Vorjahr		neue HH-Reste aus üpl.	Anordnungen auf HH-Reste	Neue HH-Reste	Globalber. lfd. Jahr	Rech.-Erg.		Soll-übertrag	üpl.-/apl.
<b>63400</b>	<b>Straßenbetriebshof (Bauhof - Straßen-, Brücken- und Verkehrsunterhaltung)</b>								
<b>63400.34500</b>	<b>Einnahmen aus der Veräußerung von beweglichen Sachen</b>								
	0,00	0,00	0,00	0,00	34.068,73	34.068,73	0,00	0,00	34.068,73
	0,00		0,00	0,00		0,00		0,00	0,00
<b>Zwischensumme</b>	<b>Einnahme:</b>								
	<b>0,00</b>	<b>0,00</b>	<b>0,00</b>	<b>0,00</b>	<b>34.068,73</b>	<b>34.068,73</b>	<b>0,00</b>	<b>0,00</b>	<b>34.068,73</b>
	<b>0,00</b>		<b>0,00</b>	<b>0,00</b>	<b>0,00</b>	<b>34.068,73</b>		<b>0,00</b>	<b>0,00</b>
<b>63400.93500</b>	<b>Erwerb von beweglichen Sachen des Anlagevermögens</b>								
	0,00	0,00	0,00	0,00	31.896,49	31.896,49	0,00	70.000,00	-5.140,51
	0,00		0,00	0,00	0,00	31.896,49		-32.963,00	0,00
<b>63400.93502</b>	<b>Anschaffung von Maschinen und Geräten</b>								
	0,00	0,00	0,00	0,00	48.988,67	48.988,67	0,00	50.000,00	-1.011,33
	0,00		0,00	0,00	0,00	48.988,67		0,00	0,00
<b>63400.93530</b>	<b>Erwerb von Fahrzeugen</b>								
	0,00	0,00	0,00	0,00	32.963,00	32.963,00	0,00	0,00	0,00
	0,00		0,00	0,00	0,00	32.963,00		32.963,00	0,00
<b>Zwischensumme</b>	<b>Ausgabe:</b>								
	<b>0,00</b>	<b>0,00</b>	<b>0,00</b>	<b>0,00</b>	<b>113.848,16</b>	<b>113.848,16</b>	<b>0,00</b>	<b>120.000,00</b>	<b>-6.151,84</b>
	<b>0,00</b>		<b>0,00</b>	<b>0,00</b>	<b>0,00</b>	<b>113.848,16</b>		<b>0,00</b>	<b>0,00</b>
<b>Summe UA</b>	<b>Einnahme:</b>								
	<b>0,00</b>	<b>0,00</b>	<b>0,00</b>	<b>0,00</b>	<b>34.068,73</b>	<b>34.068,73</b>	<b>0,00</b>	<b>0,00</b>	<b>34.068,73</b>
	<b>0,00</b>		<b>0,00</b>	<b>0,00</b>	<b>0,00</b>	<b>34.068,73</b>		<b>0,00</b>	<b>0,00</b>
<b>Summe UA</b>	<b>Ausgabe:</b>								
	<b>0,00</b>	<b>0,00</b>	<b>0,00</b>	<b>0,00</b>	<b>113.848,16</b>	<b>113.848,16</b>	<b>0,00</b>	<b>120.000,00</b>	<b>-6.151,84</b>
	<b>0,00</b>		<b>0,00</b>	<b>0,00</b>	<b>0,00</b>	<b>113.848,16</b>		<b>0,00</b>	<b>0,00</b>
<b>Summe UA</b>	<b>Differenz:</b>								
	<b>0,00</b>	<b>0,00</b>	<b>0,00</b>	<b>0,00</b>	<b>-79.779,43</b>	<b>-79.779,43</b>	<b>0,00</b>	<b>-120.000,00</b>	<b>40.220,57</b>
	<b>0,00</b>		<b>0,00</b>	<b>0,00</b>	<b>0,00</b>	<b>-79.779,43</b>		<b>0,00</b>	<b>0,00</b>



# Jahresrechnung Vermögenshaushalt 2014 (in EUR)

Kassenreste	Abgänge auf Kassenreste	HH-Reste	Abgänge auf HH-Reste	HH-Reste Übernahme	Anordnungs-soll	Ist	Neue Kassenreste	HH-Ansatz +Nachträge	mehr+ weniger-
Globalber. Vorjahr		neue HH-Reste aus üpl.	Anordnungen auf HH-Reste	Neue HH-Reste	Globalber. lfd. Jahr	Rech.-Erg.		Soll-übertrag	üpl.-/apl.
<b>63500</b>	<b>Gemeindestraßen</b>								
	<b>- Städtisches operationelles Programm der ThürStBFörderung -</b>								
<b>63500.36113</b>	<b>Zuweisung vom Land Anger 2.BA</b>								
									<b>Verf.-Ber.: 61</b>
0,00	0,00	1.171.678,55	42.360,94	0,00	0,00	1.129.317,61	0,00	60.000,00	-60.000,00
0,00		0,00	1.129.317,61	0,00	0,00	-42.360,94		0,00	0,00
<b>63500.36120</b>	<b>Zuweisung vom Land (EFRE Fischmarkt)</b>								
									<b>Verf.-Ber.: 61</b>
0,00	0,00	700.422,09	0,00	0,00	180.000,00	880.422,09	0,00	180.000,00	0,00
0,00		0,00	700.422,09	0,00	0,00	180.000,00		0,00	0,00
<b>63500.36121</b>	<b>Zuweisung vom Land Schlösserstraße</b>								
									<b>Verf.-Ber.: 61</b>
0,00	0,00	533.768,85	0,00	0,00	208.279,12	742.047,97	0,00	65.000,00	143.279,12
0,00		0,00	533.768,85	0,00	0,00	208.279,12		0,00	0,00
<b>63500.36123</b>	<b>Zuweisung vom Land Andreasstraße Ostseite</b>								
									<b>Verf.-Ber.: 61</b>
0,00	0,00	33.332,27	0,01	0,00	0,00	33.332,26	0,00	0,00	0,00
0,00		0,00	33.332,26	0,00	0,00	-0,01		0,00	0,00
<b>Zwischensumme</b>	<b>Einnahme:</b>								
<b>0,00</b>	<b>0,00</b>	<b>2.439.201,76</b>	<b>42.360,95</b>	<b>0,00</b>	<b>388.279,12</b>	<b>2.785.119,93</b>	<b>0,00</b>	<b>305.000,00</b>	<b>83.279,12</b>
<b>0,00</b>		<b>0,00</b>	<b>2.396.840,81</b>	<b>0,00</b>	<b>0,00</b>	<b>345.918,17</b>		<b>0,00</b>	<b>0,00</b>
<b>63500.95013</b>	<b>Baumaßnahme Anger 2. BA</b>								
							<b>Haushaltsvermerk: 1</b>		<b>Verf.-Ber.: 66</b>
0,00	0,00	711.192,12	109.190,23	0,00	0,00	602.001,89	0,00	100.000,00	-100.000,00
0,00		0,00	602.001,89	0,00	0,00	-109.190,23		0,00	-200.000,00
<b>63500.95020</b>	<b>Baumaßnahme Fischmarkt</b>								
							<b>Haushaltsvermerk: 1</b>		<b>Verf.-Ber.: 66</b>
0,00	0,00	0,00	0,00	0,00	262.850,76	262.850,76	0,00	300.000,00	-37.149,24
0,00		0,00	0,00	0,00	0,00	262.850,76		0,00	0,00
<b>63500.95021</b>	<b>Baumaßnahme Schlösserstrasse</b>								
							<b>Haushaltsvermerk: 1</b>		<b>Verf.-Ber.: 66</b>
0,00	0,00	723.681,20	36.281,21	0,00	0,00	687.399,99	0,00	200.000,00	-200.000,00
0,00		0,00	687.399,99	0,00	0,00	-36.281,21		0,00	-150.000,00
<b>63500.95029</b>	<b>Baumaßnahme Nordhäuser Straße</b>								
							<b>Haushaltsvermerk: 1</b>		<b>Verf.-Ber.: 66</b>
0,00	0,00	0,00	0,00	0,00	37.348,21	37.348,21	0,00	200.000,00	-162.651,79
0,00		0,00	0,00	0,00	0,00	37.348,21		0,00	0,00
<b>Zwischensumme</b>	<b>Ausgabe:</b>								
<b>0,00</b>	<b>0,00</b>	<b>1.434.873,32</b>	<b>145.471,44</b>	<b>0,00</b>	<b>300.198,97</b>	<b>1.589.600,85</b>	<b>0,00</b>	<b>800.000,00</b>	<b>-499.801,03</b>
<b>0,00</b>		<b>0,00</b>	<b>1.289.401,88</b>	<b>0,00</b>	<b>0,00</b>	<b>154.727,53</b>		<b>0,00</b>	<b>-350.000,00</b>

# Jahresrechnung Vermögenshaushalt 2014 (in EUR)

Kassenreste	Abgänge auf Kassenreste	HH-Reste	Abgänge auf HH-Reste	HH-Reste Übernahme	Anordnungs-soll	Ist	Neue Kassenreste	HH-Ansatz +Nachträge	mehr+ weniger-	
Globalber. Vorjahr		neue HH-Reste aus üpl.	Anordnungen auf HH-Reste	Neue HH-Reste	Globalber. lfd. Jahr	Rech.-Erg.		Soll-übertrag	üpl.-/apl.	
63500	Gemeindestraßen - Städtisches operationelles Programm der ThürStBFörderung -									
Summe UA	Einnahme:									
0,00	0,00	2.439.201,76	42.360,95	0,00	388.279,12	2.785.119,93	0,00	305.000,00	83.279,12	
0,00		0,00	2.396.840,81	0,00	0,00	345.918,17		0,00	0,00	
Summe UA	Ausgabe:									
0,00	0,00	1.434.873,32	145.471,44	0,00	300.198,97	1.589.600,85	0,00	800.000,00	-499.801,03	
0,00		0,00	1.289.401,88	0,00	0,00	154.727,53		0,00	-350.000,00	
Summe UA	Differenz:									
0,00	0,00	1.004.328,44	-103.110,49	0,00	88.080,15	1.195.519,08	0,00	-495.000,00	583.080,15	
0,00		0,00	1.107.438,93	0,00	0,00	191.190,64		0,00	350.000,00	

# Jahresrechnung Vermögenshaushalt 2014 (in EUR)

Kassenreste	Abgänge auf Kassenreste	HH-Reste	Abgänge auf HH-Reste	HH-Reste Übernahme	Anordnungs-soll	Ist	Neue Kassenreste	HH-Ansatz +Nachträge	mehr+weniger-
Globalber. Vorjahr		neue HH-Reste aus üpl.	Anordnungen auf HH-Reste	Neue HH-Reste	Globalber. lfd. Jahr	Rech.-Erg.		Soll-übertrag	üpl.-/apl.
<b>63510</b>	<b>Gemeindestraßen Maßnahmen der Städtebauförderung</b>								
<b>63510.36101</b>	<b>Zuweisung vom Land Rumpelgasse</b>								
	0,00	0,00	0,00	0,00	0,00	1.903,07	1.903,07	0,00	1.903,07
	0,00		0,00	0,00	0,00	0,00	1.903,07	0,00	0,00
	<b>Verf.-Ber.: 61</b>								
<b>63510.36102</b>	<b>Zuweisung vom Land Rathausbrücke</b>								
	0,00	0,00	0,00	0,00	0,00	0,00	0,00	175.000,00	-175.000,00
	0,00		0,00	0,00	0,00	0,00	0,00	0,00	0,00
	<b>Verf.-Ber.: 61</b>								
<b>63510.36104</b>	<b>Zuweisung vom Land Regierungsstraße 4.BA</b>								
	0,00	0,00	0,00	0,00	0,00	55.245,08	55.245,08	0,00	20.245,08
	0,00		0,00	0,00	0,00	0,00	55.245,08	0,00	0,00
	<b>Verf.-Ber.: 61</b>								
<b>63510.36110</b>	<b>Zuweisung vom Land Baumaßnahme Johannesstraße</b>								
	0,00	0,00	0,00	0,00	0,00	1.080.901,35	1.080.901,35	0,00	300.901,35
	0,00		0,00	0,00	0,00	0,00	1.080.901,35	0,00	0,00
	<b>Verf.-Ber.: 61</b>								
<b>63510.36115</b>	<b>Zuweisungen vom Land Große Ackerhofgasse</b>								
	0,00	0,00	0,00	0,00	0,00	13.200,00	13.200,00	0,00	13.200,00
	0,00		0,00	0,00	0,00	0,00	13.200,00	0,00	30.000,00
	<b>Verf.-Ber.: 61</b>								
<b>63510.36116</b>	<b>Zuweisungen vom Land Augustinerstraße</b>								
	0,00	0,00	0,00	0,00	0,00	16.899,02	16.899,02	0,00	16.899,02
	0,00		0,00	0,00	0,00	0,00	16.899,02	0,00	35.000,00
	<b>Verf.-Ber.: 61</b>								
<b>63510.36117</b>	<b>Zuweisungen vom Land Karthäuser Straße</b>								
	0,00	0,00	0,00	0,00	0,00	39.075,54	39.075,54	0,00	39.075,54
	0,00		0,00	0,00	0,00	0,00	39.075,54	0,00	40.000,00
	<b>Verf.-Ber.: 61</b>								
<b>63510.36118</b>	<b>Zuweisung vom Land Weiße Gasse/Georgsgasse</b>								
	0,00	0,00	0,00	0,00	0,00	0,00	0,00	0,00	0,00
	0,00		0,00	0,00	0,00	0,00	0,00	0,00	52.050,00
	<b>Verf.-Ber.: 61</b>								
<b>63510.36800</b>	<b>Zuweisungen und Zuschüsse übrigen Bereichen</b>								
	0,00	0,00	0,00	0,00	0,00	0,00	0,00	18.500,00	-18.500,00
	0,00		0,00	0,00	0,00	0,00	0,00	0,00	0,00
	<b>Verf.-Ber.: 61</b>								
<b>Zwischensumme</b>	<b>Einnahme:</b>								
	0,00	0,00	0,00	0,00	0,00	1.207.224,06	1.207.224,06	0,00	198.724,06
	0,00		0,00	0,00	0,00	0,00	1.207.224,06	0,00	157.050,00
<b>63510.95002</b>	<b>Straßenbau Rathausbrücke</b>								
	0,00	0,00	114.060,38	10.217,95	0,00	0,00	103.842,43	0,00	-150.000,00
	0,00		0,00	103.842,43	0,00	0,00	-10.217,95	0,00	-10.000,00
	<b>Haushaltsvermerk: 1</b>								
	<b>Verf.-Ber.: 66</b>								

# Jahresrechnung Vermögenshaushalt 2014 (in EUR)

Kassenreste	Abgänge auf Kassenreste	HH-Reste	Abgänge auf HH-Reste	HH-Reste Übernahme	Anordnungs-soll	Ist	Neue Kassenreste	HH-Ansatz +Nachträge	mehr+ weniger-
Globalber. Vorjahr		neue HH-Reste aus üpl.	Anordnungen auf HH-Reste	Neue HH-Reste	Globalber. lfd. Jahr	Rech.-Erg.		Soll-übertrag	üpl./apl.
<b>63510</b>	<b>Gemeindestraßen Maßnahmen der Städtebauförderung</b>								
<b>63510.95004</b>	<b>Regierungsstraße 4.BA</b>								
							<b>Haushaltsvermerk: 1</b>	<b>Verf.-Ber.: 66</b>	
0,00	0,00	0,00	0,00	0,00	6.681,07	6.681,07	0,00	50.000,00	-43.318,93
0,00		0,00	0,00	0,00	0,00	6.681,07		0,00	0,00
<b>63510.95110</b>	<b>Nördliche Johannesstraße</b>								
							<b>Haushaltsvermerk: 1</b>	<b>Verf.-Ber.: 66</b>	
0,00	0,00	0,00	0,00	0,00	2.022.439,75	2.022.439,75	0,00	1.700.000,00	322.439,75
0,00		0,00	0,00	0,00	0,00	2.022.439,75		0,00	350.000,00
<b>63510.95115</b>	<b>Große Ackerhofsgasse</b>								
								<b>Verf.-Ber.: 66</b>	
0,00	0,00	0,00	0,00	0,00	13.200,00	13.200,00	0,00	0,00	13.200,00
0,00		0,00	0,00	0,00	0,00	13.200,00		0,00	30.000,00
<b>63510.95116</b>	<b>Augustinerstraße</b>								
								<b>Verf.-Ber.: 66</b>	
0,00	0,00	0,00	0,00	0,00	16.899,02	16.899,02	0,00	0,00	16.899,02
0,00		0,00	0,00	0,00	0,00	16.899,02		0,00	35.000,00
<b>63510.95117</b>	<b>Karthäuser Straße</b>								
								<b>Verf.-Ber.: 66</b>	
0,00	0,00	0,00	0,00	0,00	47.826,74	47.826,74	0,00	0,00	47.826,74
0,00		0,00	0,00	0,00	0,00	47.826,74		0,00	50.000,00
<b>63510.95118</b>	<b>Weißer Gasse/Georgsgasse</b>								
								<b>Verf.-Ber.: 66</b>	
0,00	0,00	0,00	0,00	0,00	0,00	0,00	0,00	0,00	0,00
0,00		0,00	0,00	0,00	0,00	0,00		0,00	52.050,00
<b>Zwischensumme</b>	<b>Ausgabe:</b>								
0,00	0,00	114.060,38	10.217,95	0,00	2.107.046,58	2.210.889,01	0,00	1.900.000,00	207.046,58
0,00		0,00	103.842,43	0,00	0,00	2.096.828,63		0,00	507.050,00
<b>Summe UA</b>	<b>Einnahme:</b>								
0,00	0,00	0,00	0,00	0,00	1.207.224,06	1.207.224,06	0,00	1.008.500,00	198.724,06
0,00		0,00	0,00	0,00	0,00	1.207.224,06		0,00	157.050,00
<b>Summe UA</b>	<b>Ausgabe:</b>								
0,00	0,00	114.060,38	10.217,95	0,00	2.107.046,58	2.210.889,01	0,00	1.900.000,00	207.046,58
0,00		0,00	103.842,43	0,00	0,00	2.096.828,63		0,00	507.050,00
<b>Summe UA</b>	<b>Differenz:</b>								
0,00	0,00	-114.060,38	-10.217,95	0,00	-899.822,52	-1.003.664,95	0,00	-891.500,00	-8.322,52
0,00		0,00	-103.842,43	0,00	0,00	-889.604,57		0,00	-350.000,00

# Jahresrechnung Vermögenshaushalt 2014 (in EUR)

Kassenreste	Abgänge auf Kassenreste	HH-Reste	Abgänge auf HH-Reste	HH-Reste Übernahme	Anordnungs-soll	Ist	Neue Kassenreste	HH-Ansatz +Nachträge	mehr+ weniger-
Globalber. Vorjahr		neue HH-Reste aus üpl.	Anordnungen auf HH-Reste	Neue HH-Reste	Globalber. lfd. Jahr	Rech.-Erg.		Soll-übertrag	üpl.-/apl.
<b>63900</b>	<b>Gemeindestraßen Maßnahmeprogramm Hochwasser</b>								
<b>63900.36118</b>	<b>Erstattung vom Land</b>								
								<b>Verf.-Ber.: 20</b>	
0,00	0,00	0,00	0,00	0,00	26.175,33	26.175,33	0,00	0,00	26.175,33
0,00		0,00	0,00	0,00	0,00	26.175,33		0,00	600.000,00
<b>Zwischensumme</b>	<b>Einnahme:</b>								
<b>0,00</b>	<b>0,00</b>	<b>0,00</b>	<b>0,00</b>	<b>0,00</b>	<b>26.175,33</b>	<b>26.175,33</b>	<b>0,00</b>	<b>0,00</b>	<b>26.175,33</b>
<b>0,00</b>		<b>0,00</b>	<b>0,00</b>	<b>0,00</b>	<b>0,00</b>	<b>26.175,33</b>		<b>0,00</b>	<b>600.000,00</b>
<b>63900.95018</b>	<b>Beseitigung Hochwasserschäden - Winzerstraße</b>								
								<b>Verf.-Ber.: 66</b>	
0,00	0,00	0,00	0,00	0,00	31.135,64	31.135,64	0,00	0,00	31.135,64
0,00		0,00	0,00	0,00	0,00	31.135,64		0,00	600.000,00
<b>Zwischensumme</b>	<b>Ausgabe:</b>								
<b>0,00</b>	<b>0,00</b>	<b>0,00</b>	<b>0,00</b>	<b>0,00</b>	<b>31.135,64</b>	<b>31.135,64</b>	<b>0,00</b>	<b>0,00</b>	<b>31.135,64</b>
<b>0,00</b>		<b>0,00</b>	<b>0,00</b>	<b>0,00</b>	<b>0,00</b>	<b>31.135,64</b>		<b>0,00</b>	<b>600.000,00</b>
<b>Summe UA</b>	<b>Einnahme:</b>								
<b>0,00</b>	<b>0,00</b>	<b>0,00</b>	<b>0,00</b>	<b>0,00</b>	<b>26.175,33</b>	<b>26.175,33</b>	<b>0,00</b>	<b>0,00</b>	<b>26.175,33</b>
<b>0,00</b>		<b>0,00</b>	<b>0,00</b>	<b>0,00</b>	<b>0,00</b>	<b>26.175,33</b>		<b>0,00</b>	<b>600.000,00</b>
<b>Summe UA</b>	<b>Ausgabe:</b>								
<b>0,00</b>	<b>0,00</b>	<b>0,00</b>	<b>0,00</b>	<b>0,00</b>	<b>31.135,64</b>	<b>31.135,64</b>	<b>0,00</b>	<b>0,00</b>	<b>31.135,64</b>
<b>0,00</b>		<b>0,00</b>	<b>0,00</b>	<b>0,00</b>	<b>0,00</b>	<b>31.135,64</b>		<b>0,00</b>	<b>600.000,00</b>
<b>Summe UA</b>	<b>Differenz:</b>								
<b>0,00</b>	<b>0,00</b>	<b>0,00</b>	<b>0,00</b>	<b>0,00</b>	<b>-4.960,31</b>	<b>-4.960,31</b>	<b>0,00</b>	<b>0,00</b>	<b>-4.960,31</b>
<b>0,00</b>		<b>0,00</b>	<b>0,00</b>	<b>0,00</b>	<b>0,00</b>	<b>-4.960,31</b>		<b>0,00</b>	<b>0,00</b>

# Jahresrechnung Vermögenshaushalt 2014 (in EUR)

Kassenreste	Abgänge auf Kassenreste	HH-Reste	Abgänge auf HH-Reste	HH-Reste Übernahme	Anordnungs-soll	Ist	Neue Kassenreste	HH-Ansatz +Nachträge	mehr+ weniger-
Globalber. Vorjahr		neue HH-Reste aus üpl.	Anordnungen auf HH-Reste	Neue HH-Reste	Globalber. lfd. Jahr	Rech.-Erg.		Soll-übertrag	üpl.-/apl.
<b>67000</b>	<b>Straßenbeleuchtung</b>								
<b>67000.36500</b>	<b>Zuschüsse von Beteiligungen - Stadtwerke Energie GmbH</b>								
	0,00	0,00	0,00	0,00	0,00	0,00	0,00	0,00	0,00
	0,00		0,00	0,00	0,00	0,00		0,00	60.000,00
<b>Zwischensumme</b>	<b>Einnahme:</b>								
	<b>0,00</b>	<b>0,00</b>	<b>0,00</b>	<b>0,00</b>	<b>0,00</b>	<b>0,00</b>	<b>0,00</b>	<b>0,00</b>	<b>0,00</b>
	<b>0,00</b>		<b>0,00</b>	<b>0,00</b>	<b>0,00</b>	<b>0,00</b>		<b>0,00</b>	<b>60.000,00</b>
<b>67000.95100</b>	<b>Neubau der Straßenbeleuchtungsanlagen</b>								
	0,00	0,00	0,00	0,00	0,00	183.555,46	183.555,46	0,00	100.000,00
	0,00		0,00	0,00	0,00	0,00	183.555,46	0,00	100.000,00
<b>67000.95110</b>	<b>Baumaßnahmen Netzersatzanlage, Bereich Schmidtstedter Knoten</b>								
	0,00	0,00	0,00	0,00	0,00	0,00	0,00	0,00	0,00
	0,00		0,00	0,00	0,00	0,00		0,00	60.000,00
<b>Zwischensumme</b>	<b>Ausgabe:</b>								
	<b>0,00</b>	<b>0,00</b>	<b>0,00</b>	<b>0,00</b>	<b>0,00</b>	<b>183.555,46</b>	<b>183.555,46</b>	<b>0,00</b>	<b>100.000,00</b>
	<b>0,00</b>		<b>0,00</b>	<b>0,00</b>	<b>0,00</b>	<b>0,00</b>		<b>0,00</b>	<b>160.000,00</b>
<b>Summe UA</b>	<b>Einnahme:</b>								
	<b>0,00</b>	<b>0,00</b>	<b>0,00</b>	<b>0,00</b>	<b>0,00</b>	<b>0,00</b>	<b>0,00</b>	<b>0,00</b>	<b>0,00</b>
	<b>0,00</b>		<b>0,00</b>	<b>0,00</b>	<b>0,00</b>	<b>0,00</b>		<b>0,00</b>	<b>60.000,00</b>
<b>Summe UA</b>	<b>Ausgabe:</b>								
	<b>0,00</b>	<b>0,00</b>	<b>0,00</b>	<b>0,00</b>	<b>0,00</b>	<b>183.555,46</b>	<b>183.555,46</b>	<b>0,00</b>	<b>100.000,00</b>
	<b>0,00</b>		<b>0,00</b>	<b>0,00</b>	<b>0,00</b>	<b>0,00</b>		<b>0,00</b>	<b>160.000,00</b>
<b>Summe UA</b>	<b>Differenz:</b>								
	<b>0,00</b>	<b>0,00</b>	<b>0,00</b>	<b>0,00</b>	<b>0,00</b>	<b>-183.555,46</b>	<b>-183.555,46</b>	<b>0,00</b>	<b>-100.000,00</b>
	<b>0,00</b>		<b>0,00</b>	<b>0,00</b>	<b>0,00</b>	<b>0,00</b>		<b>0,00</b>	<b>-83.555,46</b>
									<b>-100.000,00</b>

# Jahresrechnung Vermögenshaushalt 2014 (in EUR)

Kassenreste	Abgänge auf Kassenreste	HH-Reste	Abgänge auf HH-Reste	HH-Reste Übernahme	Anordnungs-soll	Ist	Neue Kassenreste	HH-Ansatz +Nachträge	mehr+ weniger-
Globalber. Vorjahr		neue HH-Reste aus üpl.	Anordnungen auf HH-Reste	Neue HH-Reste	Globalber. lfd. Jahr	Rech.-Erg.		Soll-übertrag	üpl.-/apl.
<b>68000</b>	<b>Parkeinrichtungen</b>								
<b>68000.93500</b>	<b>Anschaffung von Parkscheinautomaten/ Schrankenanlagen</b>								<b>Verf.-Ber.: 66</b>
0,00	0,00	0,00	0,00	0,00	0,00	0,00	0,00	200.000,00	-200.000,00
0,00		0,00	0,00	0,00	0,00	0,00		0,00	0,00
<b>Zwischensumme</b>	<b>Ausgabe:</b>								
0,00	0,00	0,00	0,00	0,00	0,00	0,00	0,00	200.000,00	-200.000,00
0,00		0,00	0,00	0,00	0,00	0,00		0,00	0,00
<b>Summe UA</b>	<b>Einnahme:</b>								
0,00	0,00	0,00	0,00	0,00	0,00	0,00	0,00	0,00	0,00
0,00		0,00	0,00	0,00	0,00	0,00		0,00	0,00
<b>Summe UA</b>	<b>Ausgabe:</b>								
0,00	0,00	0,00	0,00	0,00	0,00	0,00	0,00	200.000,00	-200.000,00
0,00		0,00	0,00	0,00	0,00	0,00		0,00	0,00
<b>Summe UA</b>	<b>Differenz:</b>								
0,00	0,00	0,00	0,00	0,00	0,00	0,00	0,00	-200.000,00	200.000,00
0,00		0,00	0,00	0,00	0,00	0,00		0,00	0,00

# Jahresrechnung Vermögenshaushalt 2014 (in EUR)

Kassenreste	Abgänge auf Kassenreste	HH-Reste	Abgänge auf HH-Reste	HH-Reste Übernahme	Anordnungs-soll	Ist	Neue Kassenreste	HH-Ansatz +Nachträge	mehr+ weniger-	
Globalber. Vorjahr		neue HH-Reste aus üpl.	Anordnungen auf HH-Reste	Neue HH-Reste	Globalber. lfd. Jahr	Rech.-Erg.		Soll-übertrag	üpl.-/apl.	
<b>68100</b>	<b>Stellplätze</b>									
<b>68100.35001</b>	<b>Ablösung Pkw-Stellplätze</b>								<b>Verf.-Ber.: 60</b>	
	0,00	0,00	0,00	0,00	0,00	113.766,55	113.766,55	0,00	192.000,00	-78.233,45
	0,00		0,00	0,00	0,00	0,00	113.766,55		0,00	0,00
<b>68100.36130</b>	<b>Zuweisung vom Land ÖPNV</b>								<b>Verf.-Ber.: 66</b>	
	0,00	0,00	0,00	0,00	0,00	0,00	0,00	0,00	288.000,00	-288.000,00
	0,00		0,00	0,00	0,00	0,00	0,00		0,00	0,00
<b>Zwischensumme</b>	<b>Einnahme:</b>									
	<b>0,00</b>	<b>0,00</b>	<b>0,00</b>	<b>0,00</b>	<b>0,00</b>	<b>113.766,55</b>	<b>113.766,55</b>	<b>0,00</b>	<b>480.000,00</b>	<b>-366.233,45</b>
	<b>0,00</b>		<b>0,00</b>	<b>0,00</b>	<b>0,00</b>	<b>0,00</b>	<b>113.766,55</b>		<b>0,00</b>	<b>0,00</b>
<b>68100.95030</b>	<b>Fahrradabstellanlage Süd</b>								<b>Verf.-Ber.: 23</b>	
	0,00	0,00	0,00	0,00	0,00	11.631,62	11.631,62	0,00	360.000,00	-348.368,38
	0,00		0,00	0,00	0,00	0,00	11.631,62		0,00	0,00
<b>68100.95032</b>	<b>Stellplätze Adalbertstraße</b>								<b>Haushaltsvermerk: 1</b>	<b>Verf.-Ber.: 60</b>
	0,00	0,00	20.600,00	3.596,47	0,00	0,00	17.003,53	0,00	0,00	0,00
	0,00		0,00	17.003,53	0,00	0,00	-3.596,47		0,00	0,00
<b>68100.95038</b>	<b>Fahrradabstellplätze/anlagen</b>								<b>Haushaltsvermerk: 1</b>	<b>Verf.-Ber.: 60</b>
	0,00	0,00	0,00	0,00	0,00	0,00	0,00	0,00	20.000,00	-20.000,00
	0,00		0,00	0,00	0,00	0,00	0,00		0,00	0,00
<b>68100.98600</b>	<b>Zuschüsse an sonstige öffentliche Sonderrechnungen</b>								<b>Haushaltsvermerk: 1</b>	<b>Verf.-Ber.: 60</b>
	0,00	0,00	0,00	0,00	0,00	100.000,00	100.000,00	0,00	100.000,00	0,00
	0,00		0,00	0,00	0,00	0,00	100.000,00		0,00	0,00
<b>Zwischensumme</b>	<b>Ausgabe:</b>									
	<b>0,00</b>	<b>0,00</b>	<b>20.600,00</b>	<b>3.596,47</b>	<b>0,00</b>	<b>111.631,62</b>	<b>128.635,15</b>	<b>0,00</b>	<b>480.000,00</b>	<b>-368.368,38</b>
	<b>0,00</b>		<b>0,00</b>	<b>17.003,53</b>	<b>0,00</b>	<b>0,00</b>	<b>108.035,15</b>		<b>0,00</b>	<b>0,00</b>
<b>Summe UA</b>	<b>Einnahme:</b>									
	<b>0,00</b>	<b>0,00</b>	<b>0,00</b>	<b>0,00</b>	<b>0,00</b>	<b>113.766,55</b>	<b>113.766,55</b>	<b>0,00</b>	<b>480.000,00</b>	<b>-366.233,45</b>
	<b>0,00</b>		<b>0,00</b>	<b>0,00</b>	<b>0,00</b>	<b>0,00</b>	<b>113.766,55</b>		<b>0,00</b>	<b>0,00</b>
<b>Summe UA</b>	<b>Ausgabe:</b>									
	<b>0,00</b>	<b>0,00</b>	<b>20.600,00</b>	<b>3.596,47</b>	<b>0,00</b>	<b>111.631,62</b>	<b>128.635,15</b>	<b>0,00</b>	<b>480.000,00</b>	<b>-368.368,38</b>
	<b>0,00</b>		<b>0,00</b>	<b>17.003,53</b>	<b>0,00</b>	<b>0,00</b>	<b>108.035,15</b>		<b>0,00</b>	<b>0,00</b>
<b>Summe UA</b>	<b>Differenz:</b>									
	<b>0,00</b>	<b>0,00</b>	<b>-20.600,00</b>	<b>-3.596,47</b>	<b>0,00</b>	<b>2.134,93</b>	<b>-14.868,60</b>	<b>0,00</b>	<b>0,00</b>	<b>2.134,93</b>
	<b>0,00</b>		<b>0,00</b>	<b>-17.003,53</b>	<b>0,00</b>	<b>0,00</b>	<b>5.731,40</b>		<b>0,00</b>	<b>0,00</b>



# Jahresrechnung Vermögenshaushalt 2014 (in EUR)

Kassenreste	Abgänge auf Kassenreste	HH-Reste	Abgänge auf HH-Reste	HH-Reste Übernahme	Anordnungs-soll	Ist	Neue Kassenreste	HH-Ansatz +Nachträge	mehr+weniger-
Globalber. Vorjahr		neue HH-Reste aus üpl.	Anordnungen auf HH-Reste	Neue HH-Reste	Globalber. lfd. Jahr	Rech.-Erg.		Soll-übertrag	üpl.-/apl.
<b>69000</b>	<b>Wasserläufe/ Wasserbau ab 2010 Übernahme des Mandanten Gewässerunterhaltung aus dem Eigenbetrieb Entwässerungsbetrieb in den Haushalt</b>								
<b>69000.36100</b>	<b>Zuweisung vom Land für Wiesenbach Möbisburg</b>								
									<b>Verf.-Ber.: 67</b>
27.893,73	0,00	14.106,27	0,00	0,00	270.009,91	312.009,91	0,00	275.372,00	-5.362,09
0,00		0,00	14.106,27	0,00	0,00	270.009,91		0,00	0,00
<b>69000.36120</b>	<b>Zuweisung vom Land für Schmale Gera Mittelhausen</b>								
									<b>Verf.-Ber.: 67</b>
0,00	0,00	0,00	0,00	0,00	0,00	0,00	0,00	105.000,00	-105.000,00
0,00		0,00	0,00	0,00	0,00	0,00		0,00	0,00
<b>69000.36132</b>	<b>Zuweisung vom Land für Vorplanung HW-Rückhaltung im EZG des Wiesenbaches durch 3 HRB</b>								
									<b>Verf.-Ber.: 67</b>
0,00	0,00	0,00	0,00	0,00	16.128,00	16.128,00	0,00	0,00	16.128,00
0,00		0,00	0,00	0,00	0,00	16.128,00		0,00	10.000,00
<b>Zwischensumme</b>	<b>Einnahme:</b>								
<b>27.893,73</b>	<b>0,00</b>	<b>14.106,27</b>	<b>0,00</b>	<b>0,00</b>	<b>286.137,91</b>	<b>328.137,91</b>	<b>0,00</b>	<b>380.372,00</b>	<b>-94.234,09</b>
<b>0,00</b>		<b>0,00</b>	<b>14.106,27</b>	<b>0,00</b>	<b>0,00</b>	<b>286.137,91</b>		<b>0,00</b>	<b>10.000,00</b>
<b>69000.93200</b>	<b>Erwerb von Grundstücken</b>								
									<b>Haushaltsvermerk: 1</b>
0,00	0,00	17.056,93	0,00	0,00	20.931,20	37.988,13	0,00	21.000,00	0,00
0,00		0,00	17.056,93	0,00	0,00	20.931,20		-68,80	0,00
<b>69000.93550</b>	<b>Anschaffung von Spezialtechnik</b>								
									<b>Haushaltsvermerk: 1</b>
0,00	0,00	0,00	0,00	0,00	48.788,97	48.788,97	0,00	50.000,00	0,00
0,00		0,00	0,00	0,00	0,00	48.788,97		-1.211,03	0,00
<b>69000.95000</b>	<b>Maßnahmen zur Außengebietsentwässerung</b>								
									<b>Haushaltsvermerk: 1</b>
0,00	0,00	0,00	0,00	0,00	85.945,93	85.945,93	0,00	205.500,00	-81.321,62
0,00		0,00	0,00	0,00	0,00	85.945,93		-38.232,45	0,00
<b>69000.95100</b>	<b>Hochwasserschutz Wiesenbach Möbisburg</b>								
									<b>Haushaltsvermerk: 1</b>
0,00	0,00	35.620,04	0,00	0,00	455.512,68	491.132,72	0,00	417.000,00	0,00
0,00		0,00	35.620,04	0,00	0,00	455.512,68		38.512,68	0,00
<b>69000.95112</b>	<b>Hochwasserschutz Weißbach Tiefthal</b>								
									<b>Haushaltsvermerk: 1</b>
0,00	0,00	0,00	0,00	0,00	999,60	999,60	0,00	0,00	0,00
0,00		0,00	0,00	0,00	0,00	999,60		999,60	0,00
<b>69000.95116</b>	<b>Renaturierung Vorfluter Dittelstedt</b>								
									<b>Haushaltsvermerk: 1</b>
0,00	0,00	0,00	0,00	0,00	1.088,85	1.088,85	0,00	235.000,00	-233.911,15
0,00		0,00	0,00	0,00	0,00	1.088,85		0,00	-7.800,00

# Jahresrechnung Vermögenshaushalt 2014 (in EUR)

Kassenreste	Abgänge auf Kassenreste	HH-Reste	Abgänge auf HH-Reste	HH-Reste Übernahme	Anordnungs-soll	Ist	Neue Kassenreste	HH-Ansatz +Nachträge	mehr+ weniger-
Globalber. Vorjahr		neue HH-Reste aus üpl.	Anordnungen auf HH-Reste	Neue HH-Reste	Globalber. lfd. Jahr	Rech.-Erg.		Soll-übertrag	üpl./apl.
<b>69000</b>	<b>Wasserläufe/ Wasserbau ab 2010 Übernahme des Mandanten Gewässerunterhaltung aus dem Eigenbetrieb Entwässerungsbetrieb in den Haushalt</b>								
<b>69000.95120</b>	<b>Schmale Gera Mittelhausen</b>								
						<b>Haushaltsvermerk: 1</b>		<b>Verf.-Ber.: 67</b>	
0,00	0,00	0,00	0,00	0,00	14.881,71	14.881,71	0,00	200.000,00	-185.118,29
0,00		0,00	0,00	0,00	0,00	14.881,71		0,00	0,00
<b>69000.95126</b>	<b>Rück-und Neubau Verrohrung Klinger Möbisburg</b>								
								<b>Verf.-Ber.: 67</b>	
0,00	0,00	0,00	0,00	0,00	7.469,57	7.469,57	0,00	0,00	7.469,57
0,00		0,00	0,00	0,00	0,00	7.469,57		0,00	7.800,00
<b>69000.95132</b>	<b>Vorplanung HW-Rückhaltung im EZG des Wiesenbaches durch 3 HRB (Hochwasserrückhaltebecken)</b>								
								<b>Verf.-Ber.: 67</b>	
0,00	0,00	0,00	0,00	0,00	9.270,40	9.270,40	0,00	0,00	9.270,40
0,00		0,00	0,00	0,00	0,00	9.270,40		0,00	10.000,00
<b>Zwischensumme</b>	<b>Ausgabe:</b>								
0,00	0,00	52.676,97	0,00	0,00	644.888,91	697.565,88	0,00	1.128.500,00	-483.611,09
0,00		0,00	52.676,97	0,00	0,00	644.888,91		0,00	10.000,00
<b>Summe UA</b>	<b>Einnahme:</b>								
27.893,73	0,00	14.106,27	0,00	0,00	286.137,91	328.137,91	0,00	380.372,00	-94.234,09
0,00		0,00	14.106,27	0,00	0,00	286.137,91		0,00	10.000,00
<b>Summe UA</b>	<b>Ausgabe:</b>								
0,00	0,00	52.676,97	0,00	0,00	644.888,91	697.565,88	0,00	1.128.500,00	-483.611,09
0,00		0,00	52.676,97	0,00	0,00	644.888,91		0,00	10.000,00
<b>Summe UA</b>	<b>Differenz:</b>								
27.893,73	0,00	-38.570,70	0,00	0,00	-358.751,00	-369.427,97	0,00	-748.128,00	389.377,00
0,00		0,00	-38.570,70	0,00	0,00	-358.751,00		0,00	0,00

# Jahresrechnung Vermögenshaushalt 2014 (in EUR)

Kassenreste	Abgänge auf Kassenreste	HH-Reste	Abgänge auf HH-Reste	HH-Reste Übernahme	Anordnungs-soll	Ist	Neue Kassenreste	HH-Ansatz +Nachträge	mehr+ weniger-
Globalber. Vorjahr		neue HH-Reste aus üpl.	Anordnungen auf HH-Reste	Neue HH-Reste	Globalber. lfd. Jahr	Rech.-Erg.		Soll-übertrag	üpl.-/apl.
<b>73000</b>	<b>Bereich Marktwesen</b>								
<b>73000.34700</b>	<b>Einnahmen aus der Abwicklung von Baumaßnahmen</b>								
									<b>Verf.-Ber.: 41</b>
0,00	0,00	0,00	0,00	0,00	5.572,78	5.572,78	0,00	0,00	5.572,78
0,00		0,00	0,00	0,00	0,00	5.572,78		0,00	0,00
<b>Zwischensumme</b>	<b>Einnahme:</b>								
<b>0,00</b>	<b>0,00</b>	<b>0,00</b>	<b>0,00</b>	<b>0,00</b>	<b>5.572,78</b>	<b>5.572,78</b>	<b>0,00</b>	<b>0,00</b>	<b>5.572,78</b>
<b>0,00</b>		<b>0,00</b>	<b>0,00</b>	<b>0,00</b>	<b>0,00</b>	<b>5.572,78</b>		<b>0,00</b>	<b>0,00</b>
<b>Summe UA</b>	<b>Einnahme:</b>								
<b>0,00</b>	<b>0,00</b>	<b>0,00</b>	<b>0,00</b>	<b>0,00</b>	<b>5.572,78</b>	<b>5.572,78</b>	<b>0,00</b>	<b>0,00</b>	<b>5.572,78</b>
<b>0,00</b>		<b>0,00</b>	<b>0,00</b>	<b>0,00</b>	<b>0,00</b>	<b>5.572,78</b>		<b>0,00</b>	<b>0,00</b>
<b>Summe UA</b>	<b>Ausgabe:</b>								
<b>0,00</b>	<b>0,00</b>	<b>0,00</b>	<b>0,00</b>	<b>0,00</b>	<b>0,00</b>	<b>0,00</b>	<b>0,00</b>	<b>0,00</b>	<b>0,00</b>
<b>0,00</b>		<b>0,00</b>	<b>0,00</b>	<b>0,00</b>	<b>0,00</b>	<b>0,00</b>	<b>0,00</b>	<b>0,00</b>	<b>0,00</b>
<b>Summe UA</b>	<b>Differenz:</b>								
<b>0,00</b>	<b>0,00</b>	<b>0,00</b>	<b>0,00</b>	<b>0,00</b>	<b>5.572,78</b>	<b>5.572,78</b>	<b>0,00</b>	<b>0,00</b>	<b>5.572,78</b>
<b>0,00</b>		<b>0,00</b>	<b>0,00</b>	<b>0,00</b>	<b>0,00</b>	<b>5.572,78</b>		<b>0,00</b>	<b>0,00</b>

# Jahresrechnung Vermögenshaushalt 2014 (in EUR)

Kassenreste	Abgänge auf Kassenreste	HH-Reste	Abgänge auf HH-Reste	HH-Reste Übernahme	Anordnungs-soll	Ist	Neue Kassenreste	HH-Ansatz +Nachträge	mehr+ weniger-	
Globalber. Vorjahr		neue HH-Reste aus üpl.	Anordnungen auf HH-Reste	Neue HH-Reste	Globalber. lfd. Jahr	Rech.-Erg.		Soll-übertrag	üpl.-/apl.	
<b>73100</b>	<b>Sondermärkte</b>									
<b>73100.36600</b>	<b>Einnahmen aus Spenden</b>									
	0,00	0,00	0,00	0,00	0,00	13.697,40	13.697,40	0,00	0,00	13.697,40
	0,00		0,00	0,00	0,00	0,00	13.697,40		0,00	15.000,00
<b>Zwischensumme</b>	<b>Einnahme:</b>									
	<b>0,00</b>	<b>0,00</b>	<b>0,00</b>	<b>0,00</b>	<b>0,00</b>	<b>13.697,40</b>	<b>13.697,40</b>	<b>0,00</b>	<b>0,00</b>	<b>13.697,40</b>
	<b>0,00</b>		<b>0,00</b>	<b>0,00</b>	<b>0,00</b>	<b>0,00</b>	<b>13.697,40</b>		<b>0,00</b>	<b>15.000,00</b>
<b>73100.93530</b>	<b>Erwerb von beweglichen Sachen Anlagevermögen (Ankauf Fahrzeug)</b>									
	0,00	0,00	0,00	0,00	0,00	35.750,00	35.750,00	0,00	0,00	35.750,00
	0,00		0,00	0,00	0,00	0,00	35.750,00		0,00	35.750,00
<b>73100.94010</b>	<b>Baumaßnahme Kunstprojekt</b>									
	0,00	0,00	0,00	0,00	0,00	13.697,40	13.697,40	0,00	0,00	13.697,40
	0,00		0,00	0,00	0,00	0,00	13.697,40		0,00	15.000,00
<b>Zwischensumme</b>	<b>Ausgabe:</b>									
	<b>0,00</b>	<b>0,00</b>	<b>0,00</b>	<b>0,00</b>	<b>0,00</b>	<b>49.447,40</b>	<b>49.447,40</b>	<b>0,00</b>	<b>0,00</b>	<b>49.447,40</b>
	<b>0,00</b>		<b>0,00</b>	<b>0,00</b>	<b>0,00</b>	<b>0,00</b>	<b>49.447,40</b>		<b>0,00</b>	<b>50.750,00</b>
<b>Summe UA</b>	<b>Einnahme:</b>									
	<b>0,00</b>	<b>0,00</b>	<b>0,00</b>	<b>0,00</b>	<b>0,00</b>	<b>13.697,40</b>	<b>13.697,40</b>	<b>0,00</b>	<b>0,00</b>	<b>13.697,40</b>
	<b>0,00</b>		<b>0,00</b>	<b>0,00</b>	<b>0,00</b>	<b>0,00</b>	<b>13.697,40</b>		<b>0,00</b>	<b>15.000,00</b>
<b>Summe UA</b>	<b>Ausgabe:</b>									
	<b>0,00</b>	<b>0,00</b>	<b>0,00</b>	<b>0,00</b>	<b>0,00</b>	<b>49.447,40</b>	<b>49.447,40</b>	<b>0,00</b>	<b>0,00</b>	<b>49.447,40</b>
	<b>0,00</b>		<b>0,00</b>	<b>0,00</b>	<b>0,00</b>	<b>0,00</b>	<b>49.447,40</b>		<b>0,00</b>	<b>50.750,00</b>
<b>Summe UA</b>	<b>Differenz:</b>									
	<b>0,00</b>	<b>0,00</b>	<b>0,00</b>	<b>0,00</b>	<b>0,00</b>	<b>-35.750,00</b>	<b>-35.750,00</b>	<b>0,00</b>	<b>0,00</b>	<b>-35.750,00</b>
	<b>0,00</b>		<b>0,00</b>	<b>0,00</b>	<b>0,00</b>	<b>0,00</b>	<b>-35.750,00</b>		<b>0,00</b>	<b>-35.750,00</b>

# Jahresrechnung Vermögenshaushalt 2014 (in EUR)

Kassenreste	Abgänge auf Kassenreste	HH-Reste	Abgänge auf HH-Reste	HH-Reste Übernahme	Anordnungs-soll	Ist	Neue Kassenreste	HH-Ansatz +Nachträge	mehr+ weniger-
Globalber. Vorjahr		neue HH-Reste aus üpl.	Anordnungen auf HH-Reste	Neue HH-Reste	Globalber. lfd. Jahr	Rech.-Erg.		Soll-übertrag	üpl.-/apl.
<b>75000</b>	<b>Abteilung Friedhofs- und Bestattungswesen</b>								
<b>75000.93530</b>	<b>Anschaffung von Fahrzeugen</b>								
							Haushaltsvermerk: 1	Verf.-Ber.: 67	
0,00	0,00	0,00	0,00	0,00	251.627,58	251.627,58	0,00	227.000,00	0,00
0,00		0,00	0,00	0,00	0,00	251.627,58		24.627,58	0,00
<b>75000.93550</b>	<b>Maschinen und Geräte</b>								
							Haushaltsvermerk: 1	Verf.-Ber.: 67	
0,00	0,00	0,00	0,00	0,00	32.599,71	32.599,71	0,00	42.000,00	-1.318,03
0,00		0,00	0,00	0,00	0,00	32.599,71		-8.082,26	0,00
<b>75000.94012</b>	<b>Grabfelder Freiflächen Neubau</b>								
							Haushaltsvermerk: 1	Verf.-Ber.: 67	
0,00	0,00	0,00	0,00	0,00	11.000,77	11.000,77	0,00	10.000,00	0,00
0,00		0,00	0,00	0,00	0,00	11.000,77		1.000,77	0,00
<b>Zwischensumme</b>	<b>Ausgabe:</b>								
0,00	0,00	0,00	0,00	0,00	295.228,06	295.228,06	0,00	279.000,00	-1.318,03
0,00		0,00	0,00	0,00	0,00	295.228,06		17.546,09	0,00
<b>Summe UA</b>	<b>Einnahme:</b>								
0,00	0,00	0,00	0,00	0,00	0,00	0,00	0,00	0,00	0,00
0,00		0,00	0,00	0,00	0,00	0,00		0,00	0,00
<b>Summe UA</b>	<b>Ausgabe:</b>								
0,00	0,00	0,00	0,00	0,00	295.228,06	295.228,06	0,00	279.000,00	-1.318,03
0,00		0,00	0,00	0,00	0,00	295.228,06		17.546,09	0,00
<b>Summe UA</b>	<b>Differenz:</b>								
0,00	0,00	0,00	0,00	0,00	-295.228,06	-295.228,06	0,00	-279.000,00	1.318,03
0,00		0,00	0,00	0,00	0,00	-295.228,06		-17.546,09	0,00

# Jahresrechnung Vermögenshaushalt 2014 (in EUR)

Kassenreste	Abgänge auf Kassenreste	HH-Reste	Abgänge auf HH-Reste	HH-Reste Übernahme	Anordnungs-soll	Ist	Neue Kassenreste	HH-Ansatz +Nachträge	mehr+ weniger-	
Globalber. Vorjahr		neue HH-Reste aus üpl.	Anordnungen auf HH-Reste	Neue HH-Reste	Globalber. lfd. Jahr	Rech.-Erg.		Soll-übertrag	üpl.-/apl.	
<b>75100</b>	<b>Betrieb gewerblicher Art - Bestattungsinstitut -</b>									
<b>75100.93530</b>	<b>Erwerb bewegliches Anlagevermögen</b>									
										<b>Verf.-Ber.: 67</b>
0,00	0,00	0,00	0,00	0,00	54.533,00	54.533,00	0,00	70.000,00	-15.467,00	
0,00		0,00	0,00	0,00	0,00	54.533,00		0,00	0,00	
<b>Zwischensumme</b>	<b>Ausgabe:</b>									
0,00	0,00	0,00	0,00	0,00	54.533,00	54.533,00	0,00	70.000,00	-15.467,00	
0,00		0,00	0,00	0,00	0,00	54.533,00		0,00	0,00	
<b>Summe UA</b>	<b>Einnahme:</b>									
0,00	0,00	0,00	0,00	0,00	0,00	0,00	0,00	0,00	0,00	
0,00		0,00	0,00	0,00	0,00	0,00		0,00	0,00	
<b>Summe UA</b>	<b>Ausgabe:</b>									
0,00	0,00	0,00	0,00	0,00	54.533,00	54.533,00	0,00	70.000,00	-15.467,00	
0,00		0,00	0,00	0,00	0,00	54.533,00		0,00	0,00	
<b>Summe UA</b>	<b>Differenz:</b>									
0,00	0,00	0,00	0,00	0,00	-54.533,00	-54.533,00	0,00	-70.000,00	15.467,00	
0,00		0,00	0,00	0,00	0,00	-54.533,00		0,00	0,00	

# Jahresrechnung Vermögenshaushalt 2014 (in EUR)

Kassenreste	Abgänge auf Kassenreste	HH-Reste	Abgänge auf HH-Reste	HH-Reste Übernahme	Anordnungs-soll	Ist	Neue Kassenreste	HH-Ansatz +Nachträge	mehr+ weniger-
Globalber. Vorjahr		neue HH-Reste aus üpl.	Anordnungen auf HH-Reste	Neue HH-Reste	Globalber. lfd. Jahr	Rech.-Erg.		Soll-übertrag	üpl.-/apl.
<b>75200</b>	<b>Betrieb gewerblicher Art - Krematorium -</b>								
<b>75200.94000</b>	<b>Baumaßnahmen an Kremationstechnik</b>								
								<b>Verf.-Ber.: 23</b>	
0,00	0,00	0,00	0,00	0,00	53.420,38	53.420,38	0,00	252.000,00	-198.579,62
0,00		0,00	0,00	0,00	0,00	53.420,38		0,00	0,00
<b>Zwischensumme</b>	<b>Ausgabe:</b>								
<b>0,00</b>	<b>0,00</b>	<b>0,00</b>	<b>0,00</b>	<b>0,00</b>	<b>53.420,38</b>	<b>53.420,38</b>	<b>0,00</b>	<b>252.000,00</b>	<b>-198.579,62</b>
<b>0,00</b>		<b>0,00</b>	<b>0,00</b>	<b>0,00</b>	<b>0,00</b>	<b>53.420,38</b>		<b>0,00</b>	<b>0,00</b>
<b>Summe UA</b>	<b>Einnahme:</b>								
<b>0,00</b>	<b>0,00</b>	<b>0,00</b>	<b>0,00</b>	<b>0,00</b>	<b>0,00</b>	<b>0,00</b>	<b>0,00</b>	<b>0,00</b>	<b>0,00</b>
<b>0,00</b>		<b>0,00</b>	<b>0,00</b>	<b>0,00</b>	<b>0,00</b>	<b>0,00</b>		<b>0,00</b>	<b>0,00</b>
<b>Summe UA</b>	<b>Ausgabe:</b>								
<b>0,00</b>	<b>0,00</b>	<b>0,00</b>	<b>0,00</b>	<b>0,00</b>	<b>53.420,38</b>	<b>53.420,38</b>	<b>0,00</b>	<b>252.000,00</b>	<b>-198.579,62</b>
<b>0,00</b>		<b>0,00</b>	<b>0,00</b>	<b>0,00</b>	<b>0,00</b>	<b>53.420,38</b>		<b>0,00</b>	<b>0,00</b>
<b>Summe UA</b>	<b>Differenz:</b>								
<b>0,00</b>	<b>0,00</b>	<b>0,00</b>	<b>0,00</b>	<b>0,00</b>	<b>-53.420,38</b>	<b>-53.420,38</b>	<b>0,00</b>	<b>-252.000,00</b>	<b>198.579,62</b>
<b>0,00</b>		<b>0,00</b>	<b>0,00</b>	<b>0,00</b>	<b>0,00</b>	<b>-53.420,38</b>		<b>0,00</b>	<b>0,00</b>

# Jahresrechnung Vermögenshaushalt 2014 (in EUR)

Kassenreste	Abgänge auf Kassenreste	HH-Reste	Abgänge auf HH-Reste	HH-Reste Übernahme	Anordnungs-soll	Ist	Neue Kassenreste	HH-Ansatz +Nachträge	mehr+ weniger-
Globalber. Vorjahr		neue HH-Reste aus üpl.	Anordnungen auf HH-Reste	Neue HH-Reste	Globalber. lfd. Jahr	Rech.-Erg.		Soll-übertrag	üpl.-/apl.
<b>76000</b>	<b>Bürgerhäuser</b>								
<b>76000.93500</b>	<b>Erwerb von beweglichen Sachen des Anlagevermögens</b>								
							Haushaltsvermerk: 1	Verf.-Ber.: 18	
0,00	0,00	0,00	0,00	0,00	7.637,27	7.637,27	0,00	10.000,00	-2.362,73
0,00		0,00	0,00	0,00	0,00	7.637,27		0,00	-1.752,00
<b>76000.94171</b>	<b>Bürgerhaus Gottstedt</b>								
							Haushaltsvermerk: 1	Verf.-Ber.: 23	
0,00	0,00	0,00	0,00	0,00	9.662,73	9.662,73	0,00	6.500,00	3.162,73
0,00		0,00	0,00	0,00	0,00	9.662,73		0,00	3.500,00
<b>76000.94210</b>	<b>Bürgerhaus Sulzer Siedlung</b>								
								Verf.-Ber.: 23	
0,00	0,00	0,00	0,00	0,00	12.229,32	12.229,32	0,00	0,00	12.229,32
0,00		0,00	0,00	0,00	0,00	12.229,32		0,00	12.300,00
<b>Zwischensumme</b>	<b>Ausgabe:</b>								
<b>0,00</b>	<b>0,00</b>	<b>0,00</b>	<b>0,00</b>	<b>0,00</b>	<b>29.529,32</b>	<b>29.529,32</b>	<b>0,00</b>	<b>16.500,00</b>	<b>13.029,32</b>
<b>0,00</b>		<b>0,00</b>	<b>0,00</b>	<b>0,00</b>	<b>0,00</b>	<b>29.529,32</b>		<b>0,00</b>	<b>14.048,00</b>
<b>Summe UA</b>	<b>Einnahme:</b>								
<b>0,00</b>	<b>0,00</b>	<b>0,00</b>	<b>0,00</b>	<b>0,00</b>	<b>0,00</b>	<b>0,00</b>	<b>0,00</b>	<b>0,00</b>	<b>0,00</b>
<b>0,00</b>		<b>0,00</b>	<b>0,00</b>	<b>0,00</b>	<b>0,00</b>	<b>0,00</b>		<b>0,00</b>	<b>0,00</b>
<b>Summe UA</b>	<b>Ausgabe:</b>								
<b>0,00</b>	<b>0,00</b>	<b>0,00</b>	<b>0,00</b>	<b>0,00</b>	<b>29.529,32</b>	<b>29.529,32</b>	<b>0,00</b>	<b>16.500,00</b>	<b>13.029,32</b>
<b>0,00</b>		<b>0,00</b>	<b>0,00</b>	<b>0,00</b>	<b>0,00</b>	<b>29.529,32</b>		<b>0,00</b>	<b>14.048,00</b>
<b>Summe UA</b>	<b>Differenz:</b>								
<b>0,00</b>	<b>0,00</b>	<b>0,00</b>	<b>0,00</b>	<b>0,00</b>	<b>-29.529,32</b>	<b>-29.529,32</b>	<b>0,00</b>	<b>-16.500,00</b>	<b>-13.029,32</b>
<b>0,00</b>		<b>0,00</b>	<b>0,00</b>	<b>0,00</b>	<b>0,00</b>	<b>-29.529,32</b>		<b>0,00</b>	<b>-14.048,00</b>



# Jahresrechnung Vermögenshaushalt 2014 (in EUR)

Kassenreste	Abgänge auf Kassenreste	HH-Reste	Abgänge auf HH-Reste	HH-Reste Übernahme	Anordnungs-soll	Ist	Neue Kassenreste	HH-Ansatz +Nachträge	mehr+ weniger-
Globalber. Vorjahr		neue HH-Reste aus üpl.	Anordnungen auf HH-Reste	Neue HH-Reste	Globalber. lfd. Jahr	Rech.-Erg.		Soll-übertrag	üpl.-/apl.
<b>78000</b>	<b>Feld-, Landwirtschafts- und Wirtschaftswege</b>								
<b>78000.36160</b>	<b>FöM für Wegebaumaßnahme Wallichen "Gänserasenweg"</b>								
								<b>Verf.-Ber.: 67</b>	
0,00	0,00	0,00	0,00	0,00	99.492,00	99.492,00	0,00	99.492,00	0,00
0,00		0,00	0,00	0,00	0,00	99.492,00		0,00	0,00
<b>Zwischensumme</b>	<b>Einnahme:</b>								
<b>0,00</b>	<b>0,00</b>	<b>0,00</b>	<b>0,00</b>	<b>0,00</b>	<b>99.492,00</b>	<b>99.492,00</b>	<b>0,00</b>	<b>99.492,00</b>	<b>0,00</b>
<b>0,00</b>		<b>0,00</b>	<b>0,00</b>	<b>0,00</b>	<b>0,00</b>	<b>99.492,00</b>		<b>0,00</b>	<b>0,00</b>
<b>Summe UA</b>	<b>Einnahme:</b>								
<b>0,00</b>	<b>0,00</b>	<b>0,00</b>	<b>0,00</b>	<b>0,00</b>	<b>99.492,00</b>	<b>99.492,00</b>	<b>0,00</b>	<b>99.492,00</b>	<b>0,00</b>
<b>0,00</b>		<b>0,00</b>	<b>0,00</b>	<b>0,00</b>	<b>0,00</b>	<b>99.492,00</b>		<b>0,00</b>	<b>0,00</b>
<b>Summe UA</b>	<b>Ausgabe:</b>								
<b>0,00</b>	<b>0,00</b>	<b>0,00</b>	<b>0,00</b>	<b>0,00</b>	<b>0,00</b>	<b>0,00</b>	<b>0,00</b>	<b>0,00</b>	<b>0,00</b>
<b>0,00</b>		<b>0,00</b>	<b>0,00</b>	<b>0,00</b>	<b>0,00</b>	<b>0,00</b>		<b>0,00</b>	<b>0,00</b>
<b>Summe UA</b>	<b>Differenz:</b>								
<b>0,00</b>	<b>0,00</b>	<b>0,00</b>	<b>0,00</b>	<b>0,00</b>	<b>99.492,00</b>	<b>99.492,00</b>	<b>0,00</b>	<b>99.492,00</b>	<b>0,00</b>
<b>0,00</b>		<b>0,00</b>	<b>0,00</b>	<b>0,00</b>	<b>0,00</b>	<b>99.492,00</b>		<b>0,00</b>	<b>0,00</b>

# Jahresrechnung Vermögenshaushalt 2014 (in EUR)

Kassenreste	Abgänge auf Kassenreste	HH-Reste	Abgänge auf HH-Reste	HH-Reste Übernahme	Anordnungs-soll	Ist	Neue Kassenreste	HH-Ansatz +Nachträge	mehr+ weniger-	
Globalber. Vorjahr		neue HH-Reste aus üpl.	Anordnungen auf HH-Reste	Neue HH-Reste	Globalber. lfd. Jahr	Rech.-Erg.		Soll-übertrag	üpl.-/apl.	
<b>79120</b>	<b>Gewerbegebiet Internationales Logistikzentrum (ILZ)</b>									
<b>79120.34000</b>	<b>Einnahmen aus der Veräußerung von Grundstücken</b>									
									<b>Verf.-Ber.: 23</b>	
0,00	0,00	0,00	0,00	0,00	0,00	0,00	0,00	2.700.000,00	-2.700.000,00	
0,00		0,00	0,00	0,00	0,00	0,00		0,00	0,00	
<b>Zwischensumme</b>	<b>Einnahme:</b>							<b>2.700.000,00</b>	<b>-2.700.000,00</b>	
<b>0,00</b>	<b>0,00</b>	<b>0,00</b>	<b>0,00</b>	<b>0,00</b>	<b>0,00</b>	<b>0,00</b>	<b>0,00</b>	<b>0,00</b>	<b>0,00</b>	
<b>79120.93200</b>	<b>Erwerb von Grundstücken</b>									
									<b>Verf.-Ber.: 23</b>	
0,00	0,00	0,00	0,00	0,00	0,00	0,00	0,00	130.000,00	-130.000,00	
0,00		0,00	0,00	0,00	0,00	0,00		0,00	0,00	
<b>79120.94010</b>	<b>Ausgleichsmaßnahmen (Umwelt- und Naturschutz)</b>									
									<b>Verf.-Ber.: 31</b>	
0,00	0,00	0,00	0,00	0,00	36.439,77	36.439,77	0,00	170.000,00	-133.560,23	
0,00		0,00	0,00	0,00	0,00	36.439,77		0,00	0,00	
<b>79120.96010</b>	<b>Ausgleichsmaßnahmen Erweiterungsgebiet ILZ (Umwelt- und Naturschutz)</b>									
									<b>Verf.-Ber.: 31</b>	
0,00	0,00	0,00	0,00	0,00	2.699,89	2.699,89	0,00	45.000,00	-42.300,11	
0,00		0,00	0,00	0,00	0,00	2.699,89		0,00	0,00	
<b>Zwischensumme</b>	<b>Ausgabe:</b>							<b>345.000,00</b>	<b>-305.860,34</b>	
<b>0,00</b>	<b>0,00</b>	<b>0,00</b>	<b>0,00</b>	<b>0,00</b>	<b>39.139,66</b>	<b>39.139,66</b>	<b>0,00</b>	<b>0,00</b>	<b>0,00</b>	
<b>0,00</b>		<b>0,00</b>	<b>0,00</b>	<b>0,00</b>	<b>0,00</b>	<b>39.139,66</b>		<b>0,00</b>	<b>0,00</b>	
<b>Summe UA</b>	<b>Einnahme:</b>							<b>2.700.000,00</b>	<b>-2.700.000,00</b>	
<b>0,00</b>	<b>0,00</b>	<b>0,00</b>	<b>0,00</b>	<b>0,00</b>	<b>0,00</b>	<b>0,00</b>	<b>0,00</b>	<b>0,00</b>	<b>0,00</b>	
<b>0,00</b>		<b>0,00</b>	<b>0,00</b>	<b>0,00</b>	<b>0,00</b>	<b>0,00</b>		<b>0,00</b>	<b>0,00</b>	
<b>Summe UA</b>	<b>Ausgabe:</b>							<b>345.000,00</b>	<b>-305.860,34</b>	
<b>0,00</b>	<b>0,00</b>	<b>0,00</b>	<b>0,00</b>	<b>0,00</b>	<b>39.139,66</b>	<b>39.139,66</b>	<b>0,00</b>	<b>0,00</b>	<b>0,00</b>	
<b>0,00</b>		<b>0,00</b>	<b>0,00</b>	<b>0,00</b>	<b>0,00</b>	<b>39.139,66</b>		<b>0,00</b>	<b>0,00</b>	
<b>Summe UA</b>	<b>Differenz:</b>							<b>2.355.000,00</b>	<b>-2.394.139,66</b>	
<b>0,00</b>	<b>0,00</b>	<b>0,00</b>	<b>0,00</b>	<b>0,00</b>	<b>-39.139,66</b>	<b>-39.139,66</b>	<b>0,00</b>	<b>0,00</b>	<b>0,00</b>	
<b>0,00</b>		<b>0,00</b>	<b>0,00</b>	<b>0,00</b>	<b>0,00</b>	<b>-39.139,66</b>		<b>0,00</b>	<b>0,00</b>	

# Jahresrechnung Vermögenshaushalt 2014 (in EUR)

Kassenreste	Abgänge auf Kassenreste	HH-Reste	Abgänge auf HH-Reste	HH-Reste Übernahme	Anordnungs-soll	Ist	Neue Kassenreste	HH-Ansatz +Nachträge	mehr+ weniger-	
Globalber. Vorjahr		neue HH-Reste aus üpl.	Anordnungen auf HH-Reste	Neue HH-Reste	Globalber. lfd. Jahr	Rech.-Erg.		Soll-übertrag	üpl.-/apl.	
<b>79130</b>	<b>Gewerbegebiet Bernauer Straße</b>									
<b>79130.36100</b>	<b>Zuweisung vom Land</b>									
									<b>Verf.-Ber.: 80</b>	
0,00	0,00	0,00	0,00	0,00	0,00	0,00	0,00	100.000,00	-100.000,00	
0,00		0,00	0,00	0,00	0,00	0,00		0,00	0,00	
<b>Zwischensumme</b>	<b>Einnahme:</b>									
<b>0,00</b>	<b>0,00</b>	<b>0,00</b>	<b>0,00</b>	<b>0,00</b>	<b>0,00</b>	<b>0,00</b>	<b>0,00</b>	<b>100.000,00</b>	<b>-100.000,00</b>	
<b>0,00</b>		<b>0,00</b>	<b>0,00</b>	<b>0,00</b>	<b>0,00</b>	<b>0,00</b>		<b>0,00</b>	<b>0,00</b>	
<b>79130.95010</b>	<b>Erschließungskosten Gewerbegebiet Bernauer Straße</b>									
									<b>Verf.-Ber.: 80</b>	
0,00	0,00	0,00	0,00	0,00	0,00	0,00	0,00	150.000,00	-150.000,00	
0,00		0,00	0,00	0,00	0,00	0,00		0,00	0,00	
<b>Zwischensumme</b>	<b>Ausgabe:</b>									
<b>0,00</b>	<b>0,00</b>	<b>0,00</b>	<b>0,00</b>	<b>0,00</b>	<b>0,00</b>	<b>0,00</b>	<b>0,00</b>	<b>150.000,00</b>	<b>-150.000,00</b>	
<b>0,00</b>		<b>0,00</b>	<b>0,00</b>	<b>0,00</b>	<b>0,00</b>	<b>0,00</b>		<b>0,00</b>	<b>0,00</b>	
<b>Summe UA</b>	<b>Einnahme:</b>									
<b>0,00</b>	<b>0,00</b>	<b>0,00</b>	<b>0,00</b>	<b>0,00</b>	<b>0,00</b>	<b>0,00</b>	<b>0,00</b>	<b>100.000,00</b>	<b>-100.000,00</b>	
<b>0,00</b>		<b>0,00</b>	<b>0,00</b>	<b>0,00</b>	<b>0,00</b>	<b>0,00</b>		<b>0,00</b>	<b>0,00</b>	
<b>Summe UA</b>	<b>Ausgabe:</b>									
<b>0,00</b>	<b>0,00</b>	<b>0,00</b>	<b>0,00</b>	<b>0,00</b>	<b>0,00</b>	<b>0,00</b>	<b>0,00</b>	<b>150.000,00</b>	<b>-150.000,00</b>	
<b>0,00</b>		<b>0,00</b>	<b>0,00</b>	<b>0,00</b>	<b>0,00</b>	<b>0,00</b>		<b>0,00</b>	<b>0,00</b>	
<b>Summe UA</b>	<b>Differenz:</b>									
<b>0,00</b>	<b>0,00</b>	<b>0,00</b>	<b>0,00</b>	<b>0,00</b>	<b>0,00</b>	<b>0,00</b>	<b>0,00</b>	<b>-50.000,00</b>	<b>50.000,00</b>	
<b>0,00</b>		<b>0,00</b>	<b>0,00</b>	<b>0,00</b>	<b>0,00</b>	<b>0,00</b>		<b>0,00</b>	<b>0,00</b>	

# Jahresrechnung Vermögenshaushalt 2014 (in EUR)

Kassenreste	Abgänge auf Kassenreste	HH-Reste	Abgänge auf HH-Reste	HH-Reste Übernahme	Anordnungs-soll	Ist	Neue Kassenreste	HH-Ansatz +Nachträge	mehr+ weniger-
Globalber. Vorjahr		neue HH-Reste aus üpl.	Anordnungen auf HH-Reste	Neue HH-Reste	Globalber. lfd. Jahr	Rech.-Erg.		Soll-übertrag	üpl.-/apl.
79210	Förderung des ÖPNV								
79210.36110	Zuweisung vom Land								
									Verf.-Ber.: 66
4.691,99	0,00	0,00	0,00	0,00	0,00	0,00	4.691,99	0,00	0,00
0,00		0,00	0,00	0,00	0,00	0,00		0,00	0,00
<b>Zwischensumme</b>	<b>Einnahme:</b>								
4.691,99	0,00	0,00	0,00	0,00	0,00	0,00	4.691,99	0,00	0,00
0,00		0,00	0,00	0,00	0,00	0,00		0,00	0,00
<b>Summe UA</b>	<b>Einnahme:</b>								
4.691,99	0,00	0,00	0,00	0,00	0,00	0,00	4.691,99	0,00	0,00
0,00		0,00	0,00	0,00	0,00	0,00		0,00	0,00
<b>Summe UA</b>	<b>Ausgabe:</b>								
0,00	0,00	0,00	0,00	0,00	0,00	0,00	0,00	0,00	0,00
0,00		0,00	0,00	0,00	0,00	0,00		0,00	0,00
<b>Summe UA</b>	<b>Differenz:</b>								
4.691,99	0,00	0,00	0,00	0,00	0,00	0,00	4.691,99	0,00	0,00
0,00		0,00	0,00	0,00	0,00	0,00		0,00	0,00

# Jahresrechnung Vermögenshaushalt 2014 (in EUR)

Kassenreste	Abgänge auf Kassenreste	HH-Reste	Abgänge auf HH-Reste	HH-Reste Übernahme	Anordnungs-soll	Ist	Neue Kassenreste	HH-Ansatz +Nachträge	mehr+ weniger-	
Globalber. Vorjahr		neue HH-Reste aus üpl.	Anordnungen auf HH-Reste	Neue HH-Reste	Globalber. lfd. Jahr	Rech.-Erg.		Soll-übertrag	üpl.-/apl.	
<b>79500</b>	<b>Gewerbegebiet Güterverkehrszentrum (GVZ)</b>									
<b>79500.34000</b>	<b>Einnahmen aus Grundstücksverkäufen</b>									
									<b>Verf.-Ber.: 23</b>	
	0,00	0,00	0,00	0,00	0,00	0,00	0,00	1.020.000,00	-1.020.000,00	
	0,00	0,00	0,00	0,00	0,00	0,00	0,00	0,00	0,00	
<b>79500.35000</b>	<b>Erschließungsbeiträge</b>									
								<b>Haushaltsvermerk: PK</b>	<b>Verf.-Ber.: 66</b>	
	366.428,79	0,00	0,00	0,00	0,00	366.428,79	0,00	0,00	0,00	
	0,00	0,00	0,00	0,00	0,00	0,00	0,00	0,00	0,00	
<b>79500.35300</b>	<b>Kostenerstattungsbeträge nach § 135a-c BauGB</b>									
								<b>Haushaltsvermerk: PK</b>	<b>Verf.-Ber.: 31</b>	
	4.213,22	0,00	0,00	0,00	90.458,17	90.458,17	4.213,22	0,00	90.458,17	
	0,00	0,00	0,00	0,00	0,00	90.458,17	0,00	0,00	0,00	
<b>79500.36100</b>	<b>Zuweisungen vom Land</b>									
									<b>Verf.-Ber.: 80</b>	
	0,00	0,00	0,00	0,00	0,00	0,00	0,00	500.000,00	-500.000,00	
	0,00	0,00	0,00	0,00	0,00	0,00	0,00	0,00	0,00	
<b>Zwischensumme</b>	<b>Einnahme:</b>									
	<b>370.642,01</b>	<b>0,00</b>	<b>0,00</b>	<b>0,00</b>	<b>0,00</b>	<b>90.458,17</b>	<b>456.886,96</b>	<b>4.213,22</b>	<b>1.520.000,00</b>	<b>-1.429.541,83</b>
	<b>0,00</b>	<b>0,00</b>	<b>0,00</b>	<b>0,00</b>	<b>0,00</b>	<b>0,00</b>	<b>0,00</b>	<b>0,00</b>	<b>0,00</b>	
<b>79500.93200</b>	<b>Erwerb von Grundstücken</b>									
								<b>Haushaltsvermerk: 1</b>	<b>Verf.-Ber.: 23</b>	
	0,00	0,00	0,00	0,00	193.433,59	193.433,59	0,00	330.000,00	-107.983,61	
	0,00	0,00	0,00	0,00	0,00	193.433,59	0,00	-28.582,80	0,00	
<b>79500.94300</b>	<b>Ausgleichsmaßnahmen nach § 135a-c BauGB</b>									
								<b>Haushaltsvermerk: 1</b>	<b>Verf.-Ber.: 31</b>	
	0,00	0,00	0,00	0,00	147.522,91	147.522,91	0,00	279.000,00	-131.477,09	
	0,00	0,00	0,00	0,00	0,00	147.522,91	0,00	0,00	0,00	
<b>79500.95010</b>	<b>Errichtung Löschwassereinrichtung</b>									
								<b>Haushaltsvermerk: 1</b>	<b>Verf.-Ber.: 66</b>	
	0,00	0,00	0,00	0,00	28.582,80	28.582,80	0,00	0,00	0,00	
	0,00	0,00	0,00	0,00	0,00	28.582,80	0,00	28.582,80	0,00	
<b>79500.95800</b>	<b>GVZ-städtischer Erschließungsanteil</b>									
								<b>Haushaltsvermerk: 1</b>	<b>Verf.-Ber.: 66</b>	
	0,00	0,00	0,00	0,00	52.922,87	52.922,87	0,00	720.000,00	-667.077,13	
	0,00	0,00	0,00	0,00	0,00	52.922,87	0,00	0,00	-87.400,00	
<b>Zwischensumme</b>	<b>Ausgabe:</b>									
	<b>0,00</b>	<b>0,00</b>	<b>0,00</b>	<b>0,00</b>	<b>0,00</b>	<b>422.462,17</b>	<b>422.462,17</b>	<b>0,00</b>	<b>1.329.000,00</b>	<b>-906.537,83</b>
	<b>0,00</b>	<b>0,00</b>	<b>0,00</b>	<b>0,00</b>	<b>0,00</b>	<b>422.462,17</b>	<b>0,00</b>	<b>0,00</b>	<b>-87.400,00</b>	

# Jahresrechnung Vermögenshaushalt 2014 (in EUR)

Kassenreste	Abgänge auf Kassenreste	HH-Reste	Abgänge auf HH-Reste	HH-Reste Übernahme	Anordnungs-soll	Ist	Neue Kassenreste	HH-Ansatz +Nachträge	mehr+ weniger-	
Globalber. Vorjahr		neue HH-Reste aus üpl.	Anordnungen auf HH-Reste	Neue HH-Reste	Globalber. lfd. Jahr	Rech.-Erg.		Soll-übertrag	üpl.-/apl.	
<b>79500</b>	<b>Gewerbegebiet Güterverkehrszentrum (GVZ)</b>									
<b>Summe UA</b>	<b>Einnahme:</b>									
370.642,01	0,00	0,00	0,00	0,00	90.458,17	456.886,96	4.213,22	1.520.000,00	-1.429.541,83	
0,00		0,00	0,00	0,00	0,00	90.458,17		0,00	0,00	
<b>Summe UA</b>	<b>Ausgabe:</b>									
0,00	0,00	0,00	0,00	0,00	422.462,17	422.462,17	0,00	1.329.000,00	-906.537,83	
0,00		0,00	0,00	0,00	0,00	422.462,17		0,00	-87.400,00	
<b>Summe UA</b>	<b>Differenz:</b>									
370.642,01	0,00	0,00	0,00	0,00	-332.004,00	34.424,79	4.213,22	191.000,00	-523.004,00	
0,00		0,00	0,00	0,00	0,00	-332.004,00		0,00	87.400,00	

# Jahresrechnung Vermögenshaushalt 2014 (in EUR)

Kassenreste	Abgänge auf Kassenreste	HH-Reste	Abgänge auf HH-Reste	HH-Reste Übernahme	Anordnungs-soll	Ist	Neue Kassenreste	HH-Ansatz +Nachträge	mehr+weniger-
Globalber. Vorjahr		neue HH-Reste aus üpl.	Anordnungen auf HH-Reste	Neue HH-Reste	Globalber. lfd. Jahr	Rech.-Erg.		Soll-übertrag	üpl.-/apl.
<b>79700</b>	<b>Gewerbegebiet GIS 532</b>								
<b>79700.34700</b>	<b>Einnahmen aus der Abwicklung von Baumaßnahmen</b>								
									<b>Verf.-Ber.: 80</b>
0,79	0,79	0,00	0,00	0,00	0,00	0,00	0,00	0,00	0,00
0,00		0,00	0,00	0,00	0,00	-0,79		0,00	0,00
<b>79700.35000</b>	<b>Kostenerstattungsbeträge nach §§ 135a-c BauGB</b>								
									<b>Verf.-Ber.: 31</b>
0,00	0,00	0,00	0,00	0,00	0,00	0,00	0,00	176.000,00	-176.000,00
0,00		0,00	0,00	0,00	0,00	0,00		0,00	0,00
<b>Zwischensumme</b>	<b>Einnahme:</b>								
<b>0,79</b>	<b>0,79</b>	<b>0,00</b>	<b>0,00</b>	<b>0,00</b>	<b>0,00</b>	<b>0,00</b>	<b>0,00</b>	<b>176.000,00</b>	<b>-176.000,00</b>
<b>0,00</b>		<b>0,00</b>	<b>0,00</b>	<b>0,00</b>	<b>0,00</b>	<b>-0,79</b>		<b>0,00</b>	<b>0,00</b>
<b>79700.93200</b>	<b>Erwerb von Grundstücken</b>								
							<b>Haushaltsvermerk: 1</b>		<b>Verf.-Ber.: 23</b>
0,00	0,00	0,00	0,00	0,00	0,00	0,00	0,00	300.000,00	-300.000,00
0,00		0,00	0,00	0,00	0,00	0,00		0,00	-43.500,00
<b>Zwischensumme</b>	<b>Ausgabe:</b>								
<b>0,00</b>	<b>0,00</b>	<b>0,00</b>	<b>0,00</b>	<b>0,00</b>	<b>0,00</b>	<b>0,00</b>	<b>0,00</b>	<b>300.000,00</b>	<b>-300.000,00</b>
<b>0,00</b>		<b>0,00</b>	<b>0,00</b>	<b>0,00</b>	<b>0,00</b>	<b>0,00</b>		<b>0,00</b>	<b>-43.500,00</b>
<b>Summe UA</b>	<b>Einnahme:</b>								
<b>0,79</b>	<b>0,79</b>	<b>0,00</b>	<b>0,00</b>	<b>0,00</b>	<b>0,00</b>	<b>0,00</b>	<b>0,00</b>	<b>176.000,00</b>	<b>-176.000,00</b>
<b>0,00</b>		<b>0,00</b>	<b>0,00</b>	<b>0,00</b>	<b>0,00</b>	<b>-0,79</b>		<b>0,00</b>	<b>0,00</b>
<b>Summe UA</b>	<b>Ausgabe:</b>								
<b>0,00</b>	<b>0,00</b>	<b>0,00</b>	<b>0,00</b>	<b>0,00</b>	<b>0,00</b>	<b>0,00</b>	<b>0,00</b>	<b>300.000,00</b>	<b>-300.000,00</b>
<b>0,00</b>		<b>0,00</b>	<b>0,00</b>	<b>0,00</b>	<b>0,00</b>	<b>0,00</b>		<b>0,00</b>	<b>-43.500,00</b>
<b>Summe UA</b>	<b>Differenz:</b>								
<b>0,79</b>	<b>0,79</b>	<b>0,00</b>	<b>0,00</b>	<b>0,00</b>	<b>0,00</b>	<b>0,00</b>	<b>0,00</b>	<b>-124.000,00</b>	<b>124.000,00</b>
<b>0,00</b>		<b>0,00</b>	<b>0,00</b>	<b>0,00</b>	<b>0,00</b>	<b>-0,79</b>		<b>0,00</b>	<b>43.500,00</b>

# Jahresrechnung Vermögenshaushalt 2014 (in EUR)

Kassenreste	Abgänge auf Kassenreste	HH-Reste	Abgänge auf HH-Reste	HH-Reste Übernahme	Anordnungs-soll	Ist	Neue Kassenreste	HH-Ansatz +Nachträge	mehr+ weniger-
Globalber. Vorjahr		neue HH-Reste aus üpl.	Anordnungen auf HH-Reste	Neue HH-Reste	Globalber. lfd. Jahr	Rech.-Erg.		Soll-übertrag	üpl./apl.
<b>82200</b>	<b>Erfurter Bahn</b>								
<b>82200.93000</b>	<b>Erwerb von Beteiligungen, Kapitaleinlagen (Glättung Stammkapital Erfurter Bahn GmbH)</b>								
									<b>Verf.-Ber.: 80</b>
0,00	0,00	0,00	0,00	0,00	354,06	354,06	0,00	0,00	354,06
0,00		0,00	0,00	0,00	0,00	354,06		0,00	355,00
<b>Zwischensumme</b>	<b>Ausgabe:</b>								
0,00	0,00	0,00	0,00	0,00	354,06	354,06	0,00	0,00	354,06
0,00		0,00	0,00	0,00	0,00	354,06		0,00	355,00
<b>Summe UA</b>	<b>Einnahme:</b>								
0,00	0,00	0,00	0,00	0,00	0,00	0,00	0,00	0,00	0,00
0,00		0,00	0,00	0,00	0,00	0,00		0,00	0,00
<b>Summe UA</b>	<b>Ausgabe:</b>								
0,00	0,00	0,00	0,00	0,00	354,06	354,06	0,00	0,00	354,06
0,00		0,00	0,00	0,00	0,00	354,06		0,00	355,00
<b>Summe UA</b>	<b>Differenz:</b>								
0,00	0,00	0,00	0,00	0,00	-354,06	-354,06	0,00	0,00	-354,06
0,00		0,00	0,00	0,00	0,00	-354,06		0,00	-355,00



# Jahresrechnung Vermögenshaushalt 2014 (in EUR)

Kassenreste	Abgänge auf Kassenreste	HH-Reste	Abgänge auf HH-Reste	HH-Reste Übernahme	Anordnungs-soll	Ist	Neue Kassenreste	HH-Ansatz +Nachträge	mehr+ weniger-
Globalber. Vorjahr		neue HH-Reste aus üpl.	Anordnungen auf HH-Reste	Neue HH-Reste	Globalber. lfd. Jahr	Rech.-Erg.		Soll-übertrag	üpl.-/apl.
<b>84400</b>	<b>Kaisersaal Erfurt GmbH</b>								
<b>84400.93000</b>	<b>Erwerb von Beteiligungen, Kapitaleinlagen (Kaisersaal GmbH)</b>								
								<b>Verf.-Ber.: 80</b>	
0,00	0,00	0,00	0,00	0,00	762.400,00	762.400,00	0,00	762.400,00	0,00
0,00		0,00	0,00	0,00	0,00	762.400,00		0,00	0,00
<b>Zwischensumme</b>	<b>Ausgabe:</b>								
<b>0,00</b>	<b>0,00</b>	<b>0,00</b>	<b>0,00</b>	<b>0,00</b>	<b>762.400,00</b>	<b>762.400,00</b>	<b>0,00</b>	<b>762.400,00</b>	<b>0,00</b>
<b>0,00</b>		<b>0,00</b>	<b>0,00</b>	<b>0,00</b>	<b>0,00</b>	<b>762.400,00</b>		<b>0,00</b>	<b>0,00</b>
<b>Summe UA</b>	<b>Einnahme:</b>								
<b>0,00</b>	<b>0,00</b>	<b>0,00</b>	<b>0,00</b>	<b>0,00</b>	<b>0,00</b>	<b>0,00</b>	<b>0,00</b>	<b>0,00</b>	<b>0,00</b>
<b>0,00</b>		<b>0,00</b>	<b>0,00</b>	<b>0,00</b>	<b>0,00</b>	<b>0,00</b>		<b>0,00</b>	<b>0,00</b>
<b>Summe UA</b>	<b>Ausgabe:</b>								
<b>0,00</b>	<b>0,00</b>	<b>0,00</b>	<b>0,00</b>	<b>0,00</b>	<b>762.400,00</b>	<b>762.400,00</b>	<b>0,00</b>	<b>762.400,00</b>	<b>0,00</b>
<b>0,00</b>		<b>0,00</b>	<b>0,00</b>	<b>0,00</b>	<b>0,00</b>	<b>762.400,00</b>		<b>0,00</b>	<b>0,00</b>
<b>Summe UA</b>	<b>Differenz:</b>								
<b>0,00</b>	<b>0,00</b>	<b>0,00</b>	<b>0,00</b>	<b>0,00</b>	<b>-762.400,00</b>	<b>-762.400,00</b>	<b>0,00</b>	<b>-762.400,00</b>	<b>0,00</b>
<b>0,00</b>		<b>0,00</b>	<b>0,00</b>	<b>0,00</b>	<b>0,00</b>	<b>-762.400,00</b>		<b>0,00</b>	<b>0,00</b>

# Jahresrechnung Vermögenshaushalt 2014 (in EUR)

Kassenreste	Abgänge auf Kassenreste	HH-Reste	Abgänge auf HH-Reste	HH-Reste Übernahme	Anordnungs-soll	Ist	Neue Kassenreste	HH-Ansatz +Nachträge	mehr+ weniger-
Globalber. Vorjahr		neue HH-Reste aus üpl.	Anordnungen auf HH-Reste	Neue HH-Reste	Globalber. lfd. Jahr	Rech.-Erg.		Soll-übertrag	üpl.-/apl.
<b>84700</b>	<b>Multifunktionsarena</b>								
<b>84700.93010</b>	<b>Stammkapital Betreiber- und Besitzgesellschaft</b>								
	0,00	0,00	0,00	0,00	0,00	0,00	0,00	30.000,00	-30.000,00
	0,00		0,00	0,00	0,00	0,00		0,00	-355,00
<b>84700.98500</b>	<b>Anlaufkosten Multifunktionsarena</b>								
	0,00	0,00	0,00	0,00	0,00	0,00	0,00	50.000,00	-50.000,00
	0,00		0,00	0,00	0,00	0,00		0,00	0,00
<b>Zwischensumme</b>	<b>Ausgabe:</b>								
	<b>0,00</b>	<b>0,00</b>	<b>0,00</b>	<b>0,00</b>	<b>0,00</b>	<b>0,00</b>	<b>0,00</b>	<b>80.000,00</b>	<b>-80.000,00</b>
	<b>0,00</b>		<b>0,00</b>	<b>0,00</b>	<b>0,00</b>	<b>0,00</b>		<b>0,00</b>	<b>-355,00</b>
<b>Summe UA</b>	<b>Einnahme:</b>								
	<b>0,00</b>	<b>0,00</b>	<b>0,00</b>	<b>0,00</b>	<b>0,00</b>	<b>0,00</b>	<b>0,00</b>	<b>0,00</b>	<b>0,00</b>
	<b>0,00</b>		<b>0,00</b>	<b>0,00</b>	<b>0,00</b>	<b>0,00</b>		<b>0,00</b>	<b>0,00</b>
<b>Summe UA</b>	<b>Ausgabe:</b>								
	<b>0,00</b>	<b>0,00</b>	<b>0,00</b>	<b>0,00</b>	<b>0,00</b>	<b>0,00</b>	<b>0,00</b>	<b>80.000,00</b>	<b>-80.000,00</b>
	<b>0,00</b>		<b>0,00</b>	<b>0,00</b>	<b>0,00</b>	<b>0,00</b>		<b>0,00</b>	<b>-355,00</b>
<b>Summe UA</b>	<b>Differenz:</b>								
	<b>0,00</b>	<b>0,00</b>	<b>0,00</b>	<b>0,00</b>	<b>0,00</b>	<b>0,00</b>	<b>0,00</b>	<b>-80.000,00</b>	<b>80.000,00</b>
	<b>0,00</b>		<b>0,00</b>	<b>0,00</b>	<b>0,00</b>	<b>0,00</b>		<b>0,00</b>	<b>355,00</b>

# Jahresrechnung Vermögenshaushalt 2014 (in EUR)

Kassenreste	Abgänge auf Kassenreste	HH-Reste	Abgänge auf HH-Reste	HH-Reste Übernahme	Anordnungs-soll	Ist	Neue Kassenreste	HH-Ansatz +Nachträge	mehr+ weniger-
Globalber. Vorjahr		neue HH-Reste aus üpl.	Anordnungen auf HH-Reste	Neue HH-Reste	Globalber. lfd. Jahr	Rech.-Erg.		Soll-übertrag	üpl.-/apl.
<b>87800</b>	<b>Erfurt Tourismus &amp; Marketing GmbH</b>								
<b>87800.93000</b>	<b>Erwerb von Beteiligungen, Kapitaleinlagen (Zuschuss Erfurter Tourismus &amp; Marketing GmbH)</b>								
								<b>Verf.-Ber.: 80</b>	
0,00	0,00	0,00	0,00	0,00	900.000,00	900.000,00	0,00	900.000,00	0,00
0,00		0,00	0,00	0,00	0,00	900.000,00		0,00	0,00
<b>Zwischensumme</b>	<b>Ausgabe:</b>								
0,00	0,00	0,00	0,00	0,00	900.000,00	900.000,00	0,00	900.000,00	0,00
0,00		0,00	0,00	0,00	0,00	900.000,00		0,00	0,00
<b>Summe UA</b>	<b>Einnahme:</b>								
0,00	0,00	0,00	0,00	0,00	0,00	0,00	0,00	0,00	0,00
0,00		0,00	0,00	0,00	0,00	0,00		0,00	0,00
<b>Summe UA</b>	<b>Ausgabe:</b>								
0,00	0,00	0,00	0,00	0,00	900.000,00	900.000,00	0,00	900.000,00	0,00
0,00		0,00	0,00	0,00	0,00	900.000,00		0,00	0,00
<b>Summe UA</b>	<b>Differenz:</b>								
0,00	0,00	0,00	0,00	0,00	-900.000,00	-900.000,00	0,00	-900.000,00	0,00
0,00		0,00	0,00	0,00	0,00	-900.000,00		0,00	0,00

# Jahresrechnung Vermögenshaushalt 2014 (in EUR)

Kassenreste	Abgänge auf Kassenreste	HH-Reste	Abgänge auf HH-Reste	HH-Reste Übernahme	Anordnungs-soll	Ist	Neue Kassenreste	HH-Ansatz +Nachträge	mehr+ weniger-
Globalber. Vorjahr		neue HH-Reste aus üpl.	Anordnungen auf HH-Reste	Neue HH-Reste	Globalber. lfd. Jahr	Rech.-Erg.		Soll-übertrag	üpl./apl.
<b>88000</b>	<b>Allgemeines Grundvermögen</b>								
<b>88000.34000</b>	<b>Einnahmen aus Grundstücksverkauf</b>								
									<b>Verf.-Ber.: 23</b>
0,00	0,00	0,00	0,00	0,00	9.002.112,73	9.002.112,73	0,00	10.879.500,00	-1.877.387,27
0,00		0,00	0,00	0,00	0,00	9.002.112,73		0,00	0,00
<b>88000.34001</b>	<b>Einnahmen aus Rückzahlung von Käuferlösen aus Vorjahren</b>								
									<b>Verf.-Ber.: 23</b>
0,00	0,00	0,00	0,00	0,00	197,40	197,40	0,00	2.000,00	-1.802,60
0,00		0,00	0,00	0,00	0,00	197,40		0,00	0,00
<b>88000.34060</b>	<b>Abfindungen aus Rekommunalisierung</b>								
									<b>Verf.-Ber.: 23</b>
0,00	0,00	0,00	0,00	0,00	577,28	577,28	0,00	4.000,00	-3.422,72
0,00		0,00	0,00	0,00	0,00	577,28		0,00	0,00
<b>Zwischensumme</b>	<b>Einnahme:</b>								
<b>0,00</b>	<b>0,00</b>	<b>0,00</b>	<b>0,00</b>	<b>0,00</b>	<b>9.002.887,41</b>	<b>9.002.887,41</b>	<b>0,00</b>	<b>10.885.500,00</b>	<b>-1.882.612,59</b>
<b>0,00</b>		<b>0,00</b>	<b>0,00</b>	<b>0,00</b>	<b>0,00</b>	<b>9.002.887,41</b>		<b>0,00</b>	<b>0,00</b>
<b>88000.93200</b>	<b>Grundstücke und Bodenbevorratung</b>								
									<b>Verf.-Ber.: 23</b>
0,00	0,00	0,00	0,00	0,00	169.108,75	169.108,75	0,00	5.589.500,00	-5.420.391,25
0,00		0,00	0,00	0,00	0,00	169.108,75		0,00	0,00
<b>88000.93210</b>	<b>Entschädigung Dritter aus Rekommunalisierung</b>								
									<b>Verf.-Ber.: 23</b>
0,00	0,00	0,00	0,00	0,00	142.188,92	142.188,92	0,00	170.000,00	-27.811,08
0,00		0,00	0,00	0,00	0,00	142.188,92		0,00	0,00
<b>88000.93260</b>	<b>Ankauf von Verkehrsflächen</b>								
									<b>Verf.-Ber.: 23</b>
0,00	0,00	0,00	0,00	0,00	3.032,56	3.032,56	0,00	55.500,00	-52.467,44
0,00		0,00	0,00	0,00	0,00	3.032,56		0,00	0,00
<b>88000.94010</b>	<b>Baumaßnahmen an städtischen Objekten</b>								
									<b>Verf.-Ber.: 23</b>
0,00	0,00	0,00	0,00	0,00	10.000,00	10.000,00	0,00	0,00	10.000,00
0,00		0,00	0,00	0,00	0,00	10.000,00		0,00	13.000,00
<b>88000.94090</b>	<b>Erschließung Marbacher Festplatz</b>								
									<b>Verf.-Ber.: 23</b>
0,00	0,00	0,00	0,00	0,00	6.947,42	6.947,42	0,00	7.000,00	-52,58
0,00		0,00	0,00	0,00	0,00	6.947,42		0,00	0,00
<b>Zwischensumme</b>	<b>Ausgabe:</b>								
<b>0,00</b>	<b>0,00</b>	<b>0,00</b>	<b>0,00</b>	<b>0,00</b>	<b>331.277,65</b>	<b>331.277,65</b>	<b>0,00</b>	<b>5.822.000,00</b>	<b>-5.490.722,35</b>
<b>0,00</b>		<b>0,00</b>	<b>0,00</b>	<b>0,00</b>	<b>0,00</b>	<b>331.277,65</b>		<b>0,00</b>	<b>13.000,00</b>

# Jahresrechnung Vermögenshaushalt 2014 (in EUR)

Kassenreste	Abgänge auf Kassenreste	HH-Reste	Abgänge auf HH-Reste	HH-Reste Übernahme	Anordnungs-soll	Ist	Neue Kassenreste	HH-Ansatz +Nachträge	mehr+ weniger-	
Globalber. Vorjahr		neue HH-Reste aus üpl.	Anordnungen auf HH-Reste	Neue HH-Reste	Globalber. lfd. Jahr	Rech.-Erg.		Soll-übertrag	üpl.-/apl.	
88000	Allgemeines Grundvermögen									
Summe UA	Einnahme:									
	0,00	0,00	0,00	0,00	0,00	9.002.887,41	9.002.887,41	0,00	10.885.500,00	-1.882.612,59
	0,00		0,00	0,00	0,00	0,00	9.002.887,41		0,00	0,00
Summe UA	Ausgabe:									
	0,00	0,00	0,00	0,00	0,00	331.277,65	331.277,65	0,00	5.822.000,00	-5.490.722,35
	0,00		0,00	0,00	0,00	0,00	331.277,65		0,00	13.000,00
Summe UA	Differenz:									
	0,00	0,00	0,00	0,00	0,00	8.671.609,76	8.671.609,76	0,00	5.063.500,00	3.608.109,76
	0,00		0,00	0,00	0,00	0,00	8.671.609,76		0,00	-13.000,00

# Jahresrechnung Vermögenshaushalt 2014 (in EUR)

Kassenreste	Abgänge auf Kassenreste	HH-Reste	Abgänge auf HH-Reste	HH-Reste Übernahme	Anordnungs-soll	Ist	Neue Kassenreste	HH-Ansatz +Nachträge	mehr+ weniger-
Globalber. Vorjahr		neue HH-Reste aus üpl.	Anordnungen auf HH-Reste	Neue HH-Reste	Globalber. lfd. Jahr	Rech.-Erg.		Soll-übertrag	üpl.-/apl.
<b>88030</b>	<b>Verwaltungsgebäude</b>								
<b>88030.93554</b>	<b>Ausstattung der Ämter mit Mobiliar</b>								
								<b>Verf.-Ber.: 23</b>	
0,00	0,00	0,00	0,00	0,00	9.969,11	9.969,11	0,00	10.000,00	-30,89
0,00		0,00	0,00	0,00	0,00	9.969,11		0,00	0,00
<b>88030.94015</b>	<b>Sanierung Verwaltungsgebäude Berliner Str. 26</b>								
								<b>Verf.-Ber.: 23</b>	
0,00	0,00	0,00	0,00	0,00	9.570,12	9.570,12	0,00	100.000,00	-90.429,88
0,00		0,00	0,00	0,00	0,00	9.570,12		0,00	20.000,00
<b>88030.94160</b>	<b>Baumaßnahmen Datennetzstruktur</b>								
								<b>Verf.-Ber.: 23</b>	
0,00	0,00	0,00	0,00	0,00	71.579,10	71.579,10	0,00	80.000,00	-8.420,90
0,00		0,00	0,00	0,00	0,00	71.579,10		0,00	20.000,00
<b>Zwischensumme</b>	<b>Ausgabe:</b>								
<b>0,00</b>	<b>0,00</b>	<b>0,00</b>	<b>0,00</b>	<b>0,00</b>	<b>91.118,33</b>	<b>91.118,33</b>	<b>0,00</b>	<b>190.000,00</b>	<b>-98.881,67</b>
<b>0,00</b>		<b>0,00</b>	<b>0,00</b>	<b>0,00</b>	<b>0,00</b>	<b>91.118,33</b>		<b>0,00</b>	<b>40.000,00</b>
<b>Summe UA</b>	<b>Einnahme:</b>								
<b>0,00</b>	<b>0,00</b>	<b>0,00</b>	<b>0,00</b>	<b>0,00</b>	<b>0,00</b>	<b>0,00</b>	<b>0,00</b>	<b>0,00</b>	<b>0,00</b>
<b>0,00</b>		<b>0,00</b>	<b>0,00</b>	<b>0,00</b>	<b>0,00</b>	<b>0,00</b>		<b>0,00</b>	<b>0,00</b>
<b>Summe UA</b>	<b>Ausgabe:</b>								
<b>0,00</b>	<b>0,00</b>	<b>0,00</b>	<b>0,00</b>	<b>0,00</b>	<b>91.118,33</b>	<b>91.118,33</b>	<b>0,00</b>	<b>190.000,00</b>	<b>-98.881,67</b>
<b>0,00</b>		<b>0,00</b>	<b>0,00</b>	<b>0,00</b>	<b>0,00</b>	<b>91.118,33</b>		<b>0,00</b>	<b>40.000,00</b>
<b>Summe UA</b>	<b>Differenz:</b>								
<b>0,00</b>	<b>0,00</b>	<b>0,00</b>	<b>0,00</b>	<b>0,00</b>	<b>-91.118,33</b>	<b>-91.118,33</b>	<b>0,00</b>	<b>-190.000,00</b>	<b>98.881,67</b>
<b>0,00</b>		<b>0,00</b>	<b>0,00</b>	<b>0,00</b>	<b>0,00</b>	<b>-91.118,33</b>		<b>0,00</b>	<b>-40.000,00</b>

# Jahresrechnung Vermögenshaushalt 2014 (in EUR)

Kassenreste	Abgänge auf Kassenreste	HH-Reste	Abgänge auf HH-Reste	HH-Reste Übernahme	Anordnungs-soll	Ist	Neue Kassenreste	HH-Ansatz +Nachträge	mehr+ weniger-	
Globalber. Vorjahr		neue HH-Reste aus üpl.	Anordnungen auf HH-Reste	Neue HH-Reste	Globalber. lfd. Jahr	Rech.-Erg.		Soll-übertrag	üpl.-/apl.	
<b>89000</b>	<b>Nichtrechtsfähige Stiftung Krämerbrücke</b>									
<b>89000.36710</b>	<b>Zuschüsse, Spenden zur Baumaßnahme Krämerbrücke</b>									
							<b>Haushaltsvermerk: 3</b>		<b>Verf.-Ber.: 6001</b>	
0,00	0,00	0,00	0,00	0,00	294,23	294,23	0,00	0,00	294,23	
0,00		0,00	0,00	0,00	0,00	294,23		0,00	294,23	
<b>Zwischensumme</b>	<b>Einnahme:</b>									
<b>0,00</b>	<b>0,00</b>	<b>0,00</b>	<b>0,00</b>	<b>0,00</b>	<b>294,23</b>	<b>294,23</b>	<b>0,00</b>	<b>0,00</b>	<b>294,23</b>	
<b>0,00</b>		<b>0,00</b>	<b>0,00</b>	<b>0,00</b>	<b>0,00</b>	<b>294,23</b>		<b>0,00</b>	<b>294,23</b>	
<b>89000.94000</b>	<b>Baumaßnahme Krämerbrücke</b>									
									<b>Verf.-Ber.: 60</b>	
0,00	0,00	0,00	0,00	0,00	0,00	0,00	0,00	101.750,00	-101.750,00	
0,00		0,00	0,00	0,00	0,00	0,00		0,00	-99.510,92	
<b>Zwischensumme</b>	<b>Ausgabe:</b>									
<b>0,00</b>	<b>0,00</b>	<b>0,00</b>	<b>0,00</b>	<b>0,00</b>	<b>0,00</b>	<b>0,00</b>	<b>0,00</b>	<b>101.750,00</b>	<b>-101.750,00</b>	
<b>0,00</b>		<b>0,00</b>	<b>0,00</b>	<b>0,00</b>	<b>0,00</b>	<b>0,00</b>		<b>0,00</b>	<b>-99.510,92</b>	
<b>Summe UA</b>	<b>Einnahme:</b>									
<b>0,00</b>	<b>0,00</b>	<b>0,00</b>	<b>0,00</b>	<b>0,00</b>	<b>294,23</b>	<b>294,23</b>	<b>0,00</b>	<b>0,00</b>	<b>294,23</b>	
<b>0,00</b>		<b>0,00</b>	<b>0,00</b>	<b>0,00</b>	<b>0,00</b>	<b>294,23</b>		<b>0,00</b>	<b>294,23</b>	
<b>Summe UA</b>	<b>Ausgabe:</b>									
<b>0,00</b>	<b>0,00</b>	<b>0,00</b>	<b>0,00</b>	<b>0,00</b>	<b>0,00</b>	<b>0,00</b>	<b>0,00</b>	<b>101.750,00</b>	<b>-101.750,00</b>	
<b>0,00</b>		<b>0,00</b>	<b>0,00</b>	<b>0,00</b>	<b>0,00</b>	<b>0,00</b>		<b>0,00</b>	<b>-99.510,92</b>	
<b>Summe UA</b>	<b>Differenz:</b>									
<b>0,00</b>	<b>0,00</b>	<b>0,00</b>	<b>0,00</b>	<b>0,00</b>	<b>294,23</b>	<b>294,23</b>	<b>0,00</b>	<b>-101.750,00</b>	<b>102.044,23</b>	
<b>0,00</b>		<b>0,00</b>	<b>0,00</b>	<b>0,00</b>	<b>0,00</b>	<b>294,23</b>		<b>0,00</b>	<b>99.805,15</b>	

# Jahresrechnung Vermögenshaushalt 2014 (in EUR)

Kassenreste	Abgänge auf Kassenreste	HH-Reste	Abgänge auf HH-Reste	HH-Reste Übernahme	Anordnungs-soll	Ist	Neue Kassenreste	HH-Ansatz +Nachträge	mehr+ weniger-
Globalber. Vorjahr		neue HH-Reste aus üpl.	Anordnungen auf HH-Reste	Neue HH-Reste	Globalber. lfd. Jahr	Rech.-Erg.		Soll-übertrag	üpl.-/apl.
<b>90100</b>	<b>Allgemeine Finanzzuweisungen und Umlagen</b>								
<b>90100.36100</b>	<b>Investitionspauschale des Landes</b>								
									<b>Verf.-Ber.: 20</b>
0,00	0,00	0,00	0,00	0,00	542.865,48	542.865,48	0,00	537.000,00	5.865,48
0,00		0,00	0,00	0,00	0,00	542.865,48		0,00	0,00
<b>Zwischensumme</b>	<b>Einnahme:</b>								
<b>0,00</b>	<b>0,00</b>	<b>0,00</b>	<b>0,00</b>	<b>0,00</b>	<b>542.865,48</b>	<b>542.865,48</b>	<b>0,00</b>	<b>537.000,00</b>	<b>5.865,48</b>
<b>0,00</b>		<b>0,00</b>	<b>0,00</b>	<b>0,00</b>	<b>0,00</b>	<b>542.865,48</b>		<b>0,00</b>	<b>0,00</b>
<b>Summe UA</b>	<b>Einnahme:</b>								
<b>0,00</b>	<b>0,00</b>	<b>0,00</b>	<b>0,00</b>	<b>0,00</b>	<b>542.865,48</b>	<b>542.865,48</b>	<b>0,00</b>	<b>537.000,00</b>	<b>5.865,48</b>
<b>0,00</b>		<b>0,00</b>	<b>0,00</b>	<b>0,00</b>	<b>0,00</b>	<b>542.865,48</b>		<b>0,00</b>	<b>0,00</b>
<b>Summe UA</b>	<b>Ausgabe:</b>								
<b>0,00</b>	<b>0,00</b>	<b>0,00</b>	<b>0,00</b>	<b>0,00</b>	<b>0,00</b>	<b>0,00</b>	<b>0,00</b>	<b>0,00</b>	<b>0,00</b>
<b>0,00</b>		<b>0,00</b>	<b>0,00</b>	<b>0,00</b>	<b>0,00</b>	<b>0,00</b>	<b>0,00</b>	<b>0,00</b>	<b>0,00</b>
<b>Summe UA</b>	<b>Differenz:</b>								
<b>0,00</b>	<b>0,00</b>	<b>0,00</b>	<b>0,00</b>	<b>0,00</b>	<b>542.865,48</b>	<b>542.865,48</b>	<b>0,00</b>	<b>537.000,00</b>	<b>5.865,48</b>
<b>0,00</b>		<b>0,00</b>	<b>0,00</b>	<b>0,00</b>	<b>0,00</b>	<b>542.865,48</b>		<b>0,00</b>	<b>0,00</b>



# Jahresrechnung Vermögenshaushalt 2014 (in EUR)

Kassenreste	Abgänge auf Kassenreste	HH-Reste	Abgänge auf HH-Reste	HH-Reste Übernahme	Anordnungs-soll	Ist	Neue Kassenreste	HH-Ansatz +Nachträge	mehr+ weniger-	
Globalber. Vorjahr		neue HH-Reste aus üpl.	Anordnungen auf HH-Reste	Neue HH-Reste	Globalber. lfd. Jahr	Rech.-Erg.		Soll-übertrag	üpl./apl.	
<b>91000</b>	<b>Sonstige Allgemeine Finanzwirtschaft</b>									
<b>91000.30000</b>	<b>Zuführung vom Verwaltungshaushalt</b>									
	0,00	0,00	0,00	0,00	0,00	4.658.540,12	4.658.540,12	0,00	17.698.055,00	-13.039.514,88
	0,00		0,00	0,00	0,00	0,00	4.658.540,12		0,00	0,00
<b>91000.30510</b>	<b>Zuführung vom VWH Stiftung Krämerbrücke</b>									
	0,00	0,00	0,00	0,00	0,00	99.510,92	99.510,92	0,00	101.750,00	-2.239,08
	0,00		0,00	0,00	0,00	0,00	99.510,92		0,00	0,00
<b>91000.30530</b>	<b>Zuführung vom VWH zur Bildung Sonderrücklagen BUGA</b>									
	0,00	0,00	0,00	0,00	0,00	0,00	0,00	0,00	200.000,00	-200.000,00
	0,00		0,00	0,00	0,00	0,00	0,00		0,00	0,00
<b>91000.31100</b>	<b>Entnahme aus der Sonderrücklage (Gebührenaussgleichsrücklage)</b>									
	0,00	0,00	0,00	0,00	0,00	2.782.619,47	2.782.619,47	0,00	1.977.617,00	805.002,47
	0,00		0,00	0,00	0,00	0,00	2.782.619,47		0,00	805.002,47
<b>Zwischensumme</b>	<b>Einnahme:</b>									
	<b>0,00</b>	<b>0,00</b>	<b>0,00</b>	<b>0,00</b>	<b>0,00</b>	<b>7.540.670,51</b>	<b>7.540.670,51</b>	<b>0,00</b>	<b>19.977.422,00</b>	<b>-12.436.751,49</b>
	<b>0,00</b>		<b>0,00</b>	<b>0,00</b>	<b>0,00</b>	<b>0,00</b>	<b>7.540.670,51</b>		<b>0,00</b>	<b>805.002,47</b>
<b>91000.90100</b>	<b>Zuführungen zum VWH aus Sonderrücklagen (Gebührenaussgleichsrücklage)</b>									
	0,00	0,00	0,00	0,00	0,00	2.782.619,47	2.782.619,47	0,00	1.977.617,00	805.002,47
	0,00		0,00	0,00	0,00	0,00	2.782.619,47		0,00	805.002,47
<b>91000.91500</b>	<b>Zuführung Sonderrücklage "Stiftung Krämerbrücke"</b>									
	0,00	0,00	0,00	0,00	0,00	99.805,15	99.805,15	0,00	0,00	99.805,15
	0,00		0,00	0,00	0,00	0,00	99.805,15		0,00	99.805,15
<b>91000.91530</b>	<b>Zuführung an Sonderrücklage BUGA</b>									
	0,00	0,00	0,00	0,00	0,00	0,00	0,00	0,00	200.000,00	-200.000,00
	0,00		0,00	0,00	0,00	0,00	0,00		0,00	0,00
<b>Zwischensumme</b>	<b>Ausgabe:</b>									
	<b>0,00</b>	<b>0,00</b>	<b>0,00</b>	<b>0,00</b>	<b>0,00</b>	<b>2.882.424,62</b>	<b>2.882.424,62</b>	<b>0,00</b>	<b>2.177.617,00</b>	<b>704.807,62</b>
	<b>0,00</b>		<b>0,00</b>	<b>0,00</b>	<b>0,00</b>	<b>0,00</b>	<b>2.882.424,62</b>		<b>0,00</b>	<b>904.807,62</b>

# Jahresrechnung Vermögenshaushalt 2014 (in EUR)

Kassenreste	Abgänge auf Kassenreste	HH-Reste	Abgänge auf HH-Reste	HH-Reste Übernahme	Anordnungs-soll	Ist	Neue Kassenreste	HH-Ansatz +Nachträge	mehr+ weniger-	
Globalber. Vorjahr		neue HH-Reste aus üpl.	Anordnungen auf HH-Reste	Neue HH-Reste	Globalber. lfd. Jahr	Rech.-Erg.		Soll-übertrag	üpl.-/apl.	
<b>91000</b>	<b>Sonstige Allgemeine Finanzwirtschaft</b>									
<b>Summe UA</b>	<b>Einnahme:</b>									
	0,00	0,00	0,00	0,00	0,00	7.540.670,51	7.540.670,51	0,00	19.977.422,00	-12.436.751,49
	0,00		0,00	0,00	0,00	0,00	7.540.670,51	0,00	805.002,47	
<b>Summe UA</b>	<b>Ausgabe:</b>									
	0,00	0,00	0,00	0,00	0,00	2.882.424,62	2.882.424,62	0,00	2.177.617,00	704.807,62
	0,00		0,00	0,00	0,00	0,00	2.882.424,62	0,00	904.807,62	
<b>Summe UA</b>	<b>Differenz:</b>									
	0,00	0,00	0,00	0,00	0,00	4.658.245,89	4.658.245,89	0,00	17.799.805,00	-13.141.559,11
	0,00		0,00	0,00	0,00	0,00	4.658.245,89	0,00	-99.805,15	

# Jahresrechnung Vermögenshaushalt 2014 (in EUR)

Kassenreste	Abgänge auf Kassenreste	HH-Reste	Abgänge auf HH-Reste	HH-Reste Übernahme	Anordnungs-soll	Ist	Neue Kassenreste	HH-Ansatz +Nachträge	mehr+ weniger-
Globalber. Vorjahr		neue HH-Reste aus üpl.	Anordnungen auf HH-Reste	Neue HH-Reste	Globalber. lfd. Jahr	Rech.-Erg.		Soll-übertrag	üpl./apl.
<b>91100</b>	<b>Kredite</b>								
<b>91100.37700</b>	<b>Einnahmen aus Krediten von Kreditinstituten</b>								<b>Verf.-Ber.: 20</b>
0,00	0,00	8.980.000,00	0,00	0,00	0,00	8.980.000,00	0,00	12.100.000,00	-12.100.000,00
0,00		0,00	8.980.000,00	7.000.000,00	0,00	7.000.000,00		0,00	0,00
<b>91100.37790</b>	<b>Einnahmen aus Krediten private Unternehmen</b>								<b>Verf.-Ber.: 20</b>
0,00	0,00	0,00	0,00	0,00	7.129.231,38	7.129.231,38	0,00	7.129.232,00	-0,62
0,00		0,00	0,00	0,00	0,00	7.129.231,38		0,00	0,00
<b>Zwischensumme</b>	<b>Einnahme:</b>								
<b>0,00</b>	<b>0,00</b>	<b>8.980.000,00</b>	<b>0,00</b>	<b>0,00</b>	<b>7.129.231,38</b>	<b>16.109.231,38</b>	<b>0,00</b>	<b>19.229.232,00</b>	<b>-12.100.000,62</b>
<b>0,00</b>		<b>0,00</b>	<b>8.980.000,00</b>	<b>7.000.000,00</b>	<b>0,00</b>	<b>14.129.231,38</b>		<b>0,00</b>	<b>0,00</b>
<b>91100.97780</b>	<b>Tilgung von Krediten bei Kreditinstituten</b>								<b>Verf.-Ber.: 20</b>
807.827,00	0,00	0,00	0,00	0,00	11.531.275,51	11.176.642,27	1.162.460,24	11.829.300,00	-298.024,49
0,00		0,00	0,00	0,00	0,00	11.531.275,51		0,00	-153.960,00
<b>91100.97790</b>	<b>Tilgung von Krediten bei Kreditinstituten</b>								<b>Verf.-Ber.: 20</b>
0,00	0,00	0,00	0,00	0,00	7.129.231,38	7.129.231,38	0,00	7.129.232,00	-0,62
0,00		0,00	0,00	0,00	0,00	7.129.231,38		0,00	0,00
<b>Zwischensumme</b>	<b>Ausgabe:</b>								
<b>807.827,00</b>	<b>0,00</b>	<b>0,00</b>	<b>0,00</b>	<b>0,00</b>	<b>18.660.506,89</b>	<b>18.305.873,65</b>	<b>1.162.460,24</b>	<b>18.958.532,00</b>	<b>-298.025,11</b>
<b>0,00</b>		<b>0,00</b>	<b>0,00</b>	<b>0,00</b>	<b>0,00</b>	<b>18.660.506,89</b>		<b>0,00</b>	<b>-153.960,00</b>
<b>Summe UA</b>	<b>Einnahme:</b>								
<b>0,00</b>	<b>0,00</b>	<b>8.980.000,00</b>	<b>0,00</b>	<b>0,00</b>	<b>7.129.231,38</b>	<b>16.109.231,38</b>	<b>0,00</b>	<b>19.229.232,00</b>	<b>-12.100.000,62</b>
<b>0,00</b>		<b>0,00</b>	<b>8.980.000,00</b>	<b>7.000.000,00</b>	<b>0,00</b>	<b>14.129.231,38</b>		<b>0,00</b>	<b>0,00</b>
<b>Summe UA</b>	<b>Ausgabe:</b>								
<b>807.827,00</b>	<b>0,00</b>	<b>0,00</b>	<b>0,00</b>	<b>0,00</b>	<b>18.660.506,89</b>	<b>18.305.873,65</b>	<b>1.162.460,24</b>	<b>18.958.532,00</b>	<b>-298.025,11</b>
<b>0,00</b>		<b>0,00</b>	<b>0,00</b>	<b>0,00</b>	<b>0,00</b>	<b>18.660.506,89</b>		<b>0,00</b>	<b>-153.960,00</b>
<b>Summe UA</b>	<b>Differenz:</b>								
<b>-807.827,00</b>	<b>0,00</b>	<b>8.980.000,00</b>	<b>0,00</b>	<b>0,00</b>	<b>-11.531.275,51</b>	<b>-2.196.642,27</b>	<b>-1.162.460,24</b>	<b>270.700,00</b>	<b>-11.801.975,51</b>
<b>0,00</b>		<b>0,00</b>	<b>8.980.000,00</b>	<b>7.000.000,00</b>	<b>0,00</b>	<b>-4.531.275,51</b>		<b>0,00</b>	<b>153.960,00</b>

# Jahresrechnung Vermögenshaushalt 2014 (in EUR)

Kassenreste	Abgänge auf Kassenreste	HH-Reste	Abgänge auf HH-Reste	HH-Reste Übernahme	Anordnungs-soll	Ist	Neue Kassenreste	HH-Ansatz +Nachträge	mehr+ weniger-	
Globalber. Vorjahr		neue HH-Reste aus üpl.	Anordnungen auf HH-Reste	Neue HH-Reste	Globalber. lfd. Jahr	Rech.-Erg.		Soll-übertrag	üpl.-/apl.	
<b>92000</b>	<b>Abwicklung der Vorjahre</b>									
<b>92000.39200</b>	<b>Durchbuchung von Sollfehlbeträgen</b>									
	0,00	0,00	0,00	0,00	0,00	4.857.203,12	0,00	4.857.203,12	0,00	4.857.203,12
	0,00		0,00	0,00	0,00	0,00	4.857.203,12		0,00	0,00
<b>Zwischensumme</b>	<b>Einnahme:</b>									
	<b>0,00</b>	<b>0,00</b>	<b>0,00</b>	<b>0,00</b>	<b>0,00</b>	<b>4.857.203,12</b>	<b>0,00</b>	<b>4.857.203,12</b>	<b>0,00</b>	<b>4.857.203,12</b>
	<b>0,00</b>		<b>0,00</b>	<b>0,00</b>	<b>0,00</b>	<b>0,00</b>	<b>4.857.203,12</b>		<b>0,00</b>	<b>0,00</b>
<b>92000.99500</b>	<b>Abschlußtechnische Vorgänge</b>									
	5.948.085,74	0,00	0,00	0,00	0,00	0,00	5.948.085,74	0,00	0,00	0,00
	0,00		0,00	0,00	0,00	0,00	0,00		0,00	0,00
<b>Zwischensumme</b>	<b>Ausgabe:</b>									
	<b>5.948.085,74</b>	<b>0,00</b>	<b>0,00</b>	<b>0,00</b>	<b>0,00</b>	<b>0,00</b>	<b>5.948.085,74</b>	<b>0,00</b>	<b>0,00</b>	<b>0,00</b>
	<b>0,00</b>		<b>0,00</b>	<b>0,00</b>	<b>0,00</b>	<b>0,00</b>	<b>0,00</b>		<b>0,00</b>	<b>0,00</b>
<b>Summe UA</b>	<b>Einnahme:</b>									
	<b>0,00</b>	<b>0,00</b>	<b>0,00</b>	<b>0,00</b>	<b>0,00</b>	<b>4.857.203,12</b>	<b>0,00</b>	<b>4.857.203,12</b>	<b>0,00</b>	<b>4.857.203,12</b>
	<b>0,00</b>		<b>0,00</b>	<b>0,00</b>	<b>0,00</b>	<b>0,00</b>	<b>4.857.203,12</b>		<b>0,00</b>	<b>0,00</b>
<b>Summe UA</b>	<b>Ausgabe:</b>									
	<b>5.948.085,74</b>	<b>0,00</b>	<b>0,00</b>	<b>0,00</b>	<b>0,00</b>	<b>0,00</b>	<b>5.948.085,74</b>	<b>0,00</b>	<b>0,00</b>	<b>0,00</b>
	<b>0,00</b>		<b>0,00</b>	<b>0,00</b>	<b>0,00</b>	<b>0,00</b>	<b>0,00</b>		<b>0,00</b>	<b>0,00</b>
<b>Summe UA</b>	<b>Differenz:</b>									
	<b>-5.948.085,74</b>	<b>0,00</b>	<b>0,00</b>	<b>0,00</b>	<b>0,00</b>	<b>4.857.203,12</b>	<b>-5.948.085,74</b>	<b>4.857.203,12</b>	<b>0,00</b>	<b>4.857.203,12</b>
	<b>0,00</b>		<b>0,00</b>	<b>0,00</b>	<b>0,00</b>	<b>0,00</b>	<b>4.857.203,12</b>		<b>0,00</b>	<b>0,00</b>

# Jahresrechnung Vermögenshaushalt 2014 Einnahmen (in EUR)

Kassenreste	Abgänge auf Kassenreste	HH-Reste	Abgänge auf HH-Reste	HH-Reste Übernahme	Anordnungs-soll	Ist	Neue Kassenreste	HH-Ansatz +Nachträge	mehr+ weniger-
Globalber. Vorjahr		neue HH-Reste aus üpl.	Anordnungen auf HH-Reste	Neue HH-Reste	Globalber. lfd. Jahr	Rech.-Erg.		Soll-übertrag	üpl.-/apl.
<b>Einnahmen im EP 0</b>									
100,00	100,00	0,00	0,00	0,00	5.367,51	5.367,51	0,00	1.000,00	4.367,51
0,00		0,00	0,00	0,00	0,00	5.267,51		0,00	4.365,00
<b>Einnahmen im EP 1</b>									
75.000,00	0,00	0,00	0,00	0,00	282.726,00	357.726,00	0,00	266.000,00	16.726,00
0,00		0,00	0,00	0,00	0,00	282.726,00		0,00	105.600,00
<b>Einnahmen im EP 2</b>									
0,00	0,00	0,00	0,00	0,00	27.113,02	27.113,02	0,00	64.700,00	-37.586,98
0,00		0,00	0,00	0,00	0,00	27.113,02		0,00	5.770,00
<b>Einnahmen im EP 3</b>									
25.334,30	25.334,30	0,00	0,00	0,00	228.896,52	178.896,52	50.000,00	760.300,00	-531.403,48
0,00		0,00	0,00	0,00	0,00	203.562,22		0,00	4.679,71
<b>Einnahmen im EP 4</b>									
0,00	0,00	0,00	0,00	0,00	3.343.593,19	3.343.593,19	0,00	2.729.852,00	613.741,19
0,00		0,00	0,00	0,00	0,00	3.343.593,19		0,00	608.049,00
<b>Einnahmen im EP 5</b>									
1.094,74	1.094,74	0,00	0,00	0,00	28.500,00	28.500,00	0,00	0,00	28.500,00
0,00		0,00	0,00	0,00	0,00	27.405,26		0,00	0,00
<b>Einnahmen im EP 6</b>									
396.198,11	-107.648,05	2.647.492,03	42.360,95	0,00	9.633.417,06	12.279.179,90	463.214,40	10.089.435,00	-456.017,94
250.000,00		0,00	2.605.131,08	0,00	0,00	9.698.704,16		0,00	2.562.568,86
<b>Einnahmen im EP 7</b>									
375.334,79	0,79	0,00	0,00	0,00	209.220,35	575.649,14	8.905,21	4.595.492,00	-4.386.271,65
0,00		0,00	0,00	0,00	0,00	209.219,56		0,00	15.000,00
<b>Einnahmen im EP 8</b>									
0,00	0,00	0,00	0,00	0,00	9.003.181,64	9.003.181,64	0,00	10.885.500,00	-1.882.318,36
0,00		0,00	0,00	0,00	0,00	9.003.181,64		0,00	294,23
<b>Einnahmen im EP 9</b>									
0,00	0,00	8.980.000,00	0,00	0,00	20.069.970,49	24.192.767,37	4.857.203,12	39.743.654,00	-19.673.683,51
0,00		0,00	8.980.000,00	7.000.000,00	0,00	27.069.970,49		0,00	805.002,47
<b>Gesamtsummen</b>									
<b>873.061,94</b>	<b>-81.118,22</b>	<b>11.627.492,03</b>	<b>42.360,95</b>	<b>0,00</b>	<b>42.831.985,78</b>	<b>49.991.974,29</b>	<b>5.379.322,73</b>	<b>69.135.933,00</b>	<b>-26.303.947,22</b>
<b>250.000,00</b>		<b>0,00</b>	<b>11.585.131,08</b>	<b>7.000.000,00</b>	<b>0,00</b>	<b>49.870.743,05</b>		<b>0,00</b>	<b>4.111.329,27</b>
<b>Einnahmen (weniger)</b>									<b>-35.830.767,99</b>
<b>Einnahmen (mehr)</b>									<b>9.526.820,77</b>

# Jahresrechnung Vermögenshaushalt 2014 Ausgaben (in EUR)

Kassenreste	Abgänge auf Kassenreste	HH-Reste	Abgänge auf HH-Reste	HH-Reste Übernahme	Anordnungs-soll	Ist	Neue Kassenreste	HH-Ansatz +Nachträge	mehr+ weniger-
Globalber. Vorjahr		neue HH-Reste aus üpl.	Anordnungen auf HH-Reste	Neue HH-Reste	Globalber. lfd. Jahr	Rech.-Erg.		Soll-übertrag	üpl.-/apl.
<b>Ausgaben im EP 0</b>									
0,00	0,00	76.308,26	0,00	0,00	1.033.410,93	1.109.719,19	0,00	1.339.500,00	-306.089,07
0,00		0,00	76.308,26	0,00	0,00	1.033.410,93		0,00	122.425,00
<b>Ausgaben im EP 1</b>									
0,00	0,00	179.203,50	1.039,31	0,00	2.914.024,21	3.092.188,40	0,00	4.025.800,00	-1.111.775,79
0,00		0,00	178.164,19	0,00	0,00	2.912.984,90		0,00	-8.000,00
<b>Ausgaben im EP 2</b>									
0,00	0,00	439.069,19	971,30	0,00	2.346.610,94	2.784.708,83	0,00	3.647.389,00	-1.300.778,06
0,00		0,00	438.097,89	0,00	0,00	2.345.639,64		0,00	5.770,00
<b>Ausgaben im EP 3</b>									
0,00	0,00	148.401,63	9.360,16	0,00	189.301,09	328.342,56	0,00	984.500,00	-795.198,91
0,00		0,00	139.041,47	0,00	0,00	179.940,93		0,00	3.929,71
<b>Ausgaben im EP 4</b>									
0,00	0,00	1.747.109,88	131.658,32	0,00	4.751.886,89	6.367.338,45	0,00	6.384.500,00	-1.632.613,11
0,00		0,00	1.615.451,56	0,00	0,00	4.620.228,57		0,00	595.049,00
<b>Ausgaben im EP 5</b>									
0,00	0,00	194.764,00	0,00	0,00	1.335.386,34	1.530.150,34	0,00	1.365.000,00	-12.067,57
0,00		0,00	194.764,00	0,00	0,00	1.335.386,34		-17.546,09	1.752,00
<b>Ausgaben im EP 6</b>									
0,00	0,00	2.959.784,77	349.754,63	0,00	13.221.064,83	15.831.094,97	0,00	19.655.445,00	-6.434.380,17
0,00		0,00	2.610.030,14	0,00	0,00	12.871.310,20		0,00	2.762.168,86
<b>Ausgaben im EP 7</b>									
0,00	0,00	0,00	0,00	0,00	943.759,99	943.759,99	0,00	2.741.500,00	-1.815.286,10
0,00		0,00	0,00	0,00	0,00	943.759,99		17.546,09	-66.102,00
<b>Ausgaben im EP 8</b>									
0,00	0,00	0,00	0,00	0,00	2.085.150,04	2.085.150,04	0,00	7.856.150,00	-5.770.999,96
0,00		0,00	0,00	0,00	0,00	2.085.150,04		0,00	-46.510,92
<b>Ausgaben im EP 9</b>									
6.755.912,74	0,00	0,00	0,00	0,00	21.542.931,51	27.136.384,01	1.162.460,24	21.136.149,00	406.782,51
0,00		0,00	0,00	0,00	0,00	21.542.931,51		0,00	750.847,62
<b>Gesamtsummen</b>									
<b>6.755.912,74</b>	<b>0,00</b>	<b>5.744.641,23</b>	<b>492.783,72</b>	<b>0,00</b>	<b>50.363.526,77</b>	<b>61.208.836,78</b>	<b>1.162.460,24</b>	<b>69.135.933,00</b>	<b>-18.772.406,23</b>
<b>0,00</b>		<b>0,00</b>	<b>5.251.857,51</b>	<b>0,00</b>	<b>0,00</b>	<b>49.870.743,05</b>		<b>0,00</b>	<b>4.121.329,27</b>
<b>Ausgaben (weniger)</b>									<b>-21.639.685,35</b>
<b>Ausgaben (mehr)</b>									<b>2.867.279,12</b>

# Jahresrechnung Vermögenshaushalt 2014 Summen (in EUR)

Kassenreste	Abgänge auf Kassenreste	HH-Reste	Abgänge auf HH-Reste	HH-Reste Übernahme	Anordnungs-soll	Ist	Neue Kassenreste	HH-Ansatz +Nachträge	mehr+ weniger-
Globalber. Vorjahr		neue HH-Reste aus üpl.	Anordnungen auf HH-Reste	Neue HH-Reste	Globalber. lfd. Jahr	Rech.-Erg.		Soll-übertrag	üpl.-/apl.
<b>Summen im EP 0</b>									
100,00	100,00	-76.308,26	0,00	0,00	-1.028.043,42	-1.104.351,68	0,00	-1.338.500,00	310.456,58
0,00		0,00	-76.308,26	0,00	0,00	-1.028.143,42		0,00	-118.060,00
<b>Summen im EP 1</b>									
75.000,00	0,00	-179.203,50	-1.039,31	0,00	-2.631.298,21	-2.734.462,40	0,00	-3.759.800,00	1.128.501,79
0,00		0,00	-178.164,19	0,00	0,00	-2.630.258,90		0,00	113.600,00
<b>Summen im EP 2</b>									
0,00	0,00	-439.069,19	-971,30	0,00	-2.319.497,92	-2.757.595,81	0,00	-3.582.689,00	1.263.191,08
0,00		0,00	-438.097,89	0,00	0,00	-2.318.526,62		0,00	0,00
<b>Summen im EP 3</b>									
25.334,30	25.334,30	-148.401,63	-9.360,16	0,00	39.595,43	-149.446,04	50.000,00	-224.200,00	263.795,43
0,00		0,00	-139.041,47	0,00	0,00	23.621,29		0,00	750,00
<b>Summen im EP 4</b>									
0,00	0,00	-1.747.109,88	-131.658,32	0,00	-1.408.293,70	-3.023.745,26	0,00	-3.654.648,00	2.246.354,30
0,00		0,00	-1.615.451,56	0,00	0,00	-1.276.635,38		0,00	13.000,00
<b>Summen im EP 5</b>									
1.094,74	1.094,74	-194.764,00	0,00	0,00	-1.306.886,34	-1.501.650,34	0,00	-1.365.000,00	40.567,57
0,00		0,00	-194.764,00	0,00	0,00	-1.307.981,08		17.546,09	-1.752,00
<b>Summen im EP 6</b>									
396.198,11	-107.648,05	-312.292,74	-307.393,68	0,00	-3.587.647,77	-3.551.915,07	463.214,40	-9.566.010,00	5.978.362,23
250.000,00		0,00	-4.899,06	0,00	0,00	-3.172.606,04		0,00	-199.600,00
<b>Summen im EP 7</b>									
375.334,79	0,79	0,00	0,00	0,00	-734.539,64	-368.110,85	8.905,21	1.853.992,00	-2.570.985,55
0,00		0,00	0,00	0,00	0,00	-734.540,43		-17.546,09	81.102,00
<b>Summen im EP 8</b>									
0,00	0,00	0,00	0,00	0,00	6.918.031,60	6.918.031,60	0,00	3.029.350,00	3.888.681,60
0,00		0,00	0,00	0,00	0,00	6.918.031,60		0,00	46.805,15
<b>Summen im EP 9</b>									
-6.755.912,74	0,00	8.980.000,00	0,00	0,00	-1.472.961,02	-2.943.616,64	3.694.742,88	18.607.505,00	-20.080.466,02
0,00		0,00	8.980.000,00	7.000.000,00	0,00	5.527.038,98		0,00	54.154,85
<b>Gesamtsummen</b>									
<b>-5.882.850,80</b>	<b>-81.118,22</b>	<b>5.882.850,80</b>	<b>-450.422,77</b>	<b>0,00</b>	<b>-7.531.540,99</b>	<b>-11.216.862,49</b>	<b>4.216.862,49</b>	<b>0,00</b>	<b>-7.531.540,99</b>
<b>250.000,00</b>		<b>0,00</b>	<b>6.333.273,57</b>	<b>7.000.000,00</b>	<b>0,00</b>	<b>0,00</b>		<b>0,00</b>	<b>-10.000,00</b>

## Maßnahmen im Rahmen des Gesetzes zur Förderung von Investitionen finanzschwacher Kommunen (Artikel 2 KInvFG)

Anlage 1

## Förderbereich Bildungsinfrastruktur gem. § 3 Nr. 2 KInvFG

lfd. Prior. (lfd. Nr.)	Objekt, Anschrift	Kurzbeschreibung	Gebäude-Nr.	HHSt.	Gesamtkosten	davon:		Aufteilung der Gesamtkosten auf Jahresscheiben			
						Inv. mittel Bund/Land	Eigenanteil	2015	2016	2017	2018
						in EUR	in EUR	in EUR	in EUR	in EUR	in EUR
<b>Maßnahmen Priorität I</b>											
1	<b>SBBS 7</b> Bindeslebener Landstraße 162 99092 Erfurt	<b>Neu- und Erweiterungsbau</b> 1. BA Errichtung Kfz Halle 2. BA Schaffung von 4 Unterrichtsräumen 3. BA Aufenthalts- und Nebenräume	24110	24000.94007	960.000	900.000	60.000	60.000	240.000	660.000	0
2	<b>Grundschule 19</b> Im Gebreite 34 99094 Erfurt	<b>Schulcontainer</b> Aufstellung eines Containers für zwei Unterrichtsräume	20360	21100.94019	250.000	250.000	0	0	250.000	0	0
3	<b>Grundschule 12</b> Wartburgstraße 71 99094 Erfurt	<b>Schulcontainer</b> Aufstellung eines Containers für zwei Unterrichtsräume	22110	21100.94012	250.000	250.000	0	0	250.000	0	0
4	<b>Grundschule 30</b> Goethestraße 72 99096 Erfurt	<b>Schulgebäude</b> - Energetische Sanierung: Planung; Dach, Fassade, Blitzschutz, Außentrep- pen mit Erdarbeiten, Abdichtung usw.; Maßnahmen zur barrierefreien Erschließung: breitere Türen, Alarm-/ Brandmeldeanlagen, WC-Umbau, Aufzüge/ Rampen; inkl. Nebenarbeiten	20460	21100.94030	2.500.000	2.000.000	500.000	100.000	1.000.000	1.000.000	400.000
5	<b>Grundschule 31</b> Julius-Leber-Ring 2 99087 Erfurt  (neben GEM 2)	<b>Schulgebäude</b> - Energetische Sanierung: Planung; Dach, Fassade inkl. Verbinder, Blitz- schutz, Außentrep- pen mit Erdarbeiten, Abdichtung usw. Maßnahmen zur barrierefreien Erschließung: breitere Türen, Alarm-/ Brandmeldeanlagen, WC-Umbau, Aufzüge/ Rampen; inkl. Nebenarbeiten	20490	21100.94031	2.000.000	2.000.000	0	35.000	500.000	1.000.000	465.000
6	<b>Gemeinschaftschule 2</b> Karl-Reimann-Ring 14 99087 Erfurt  (neben GS 31)	<b>Schulgebäude</b> - Energetische Sanierung: Planung; Dach, Fenster, Fassade inkl. Ver- binder, Blitzschutz, Außentrep- pen mit Erd- arbeiten, Abdichtung usw.; Maßnahmen zur barrierefreien Erschließung: breitere Türen, Alarm-/ Brandmeldeanlagen, WC-Umbau, Aufzüge/ Rampen; inkl. Nebenarbeiten	20490	26000.94002	2.000.000	2.000.000	0	35.000	500.000	1.000.000	465.000



lfd. Prior. (lfd. Nr.)	Objekt, Anschrift	Kurzbeschreibung	Gebäude-Nr.	HHSt.	Gesamtkosten	davon:		Aufteilung der Gesamtkosten auf Jahresscheiben			
						Inv. mittel Bund/Land	Eigenanteil	2015	2016	2017	2018
						in EUR	in EUR	in EUR	in EUR	in EUR	in EUR
7	<b>Grundschule 3</b> Scharnhorststraße 41 99099 Erfurt  (angrenzend an Gymn. 10, Scharnhorststr. 43)	<b>Schulgebäude</b> - Energetische Sanierung: Planung; Dach, Fassade inkl. Verbinder, Blitzschutz, Außentreppen mit Erdarbeiten, Abdichtung usw.; Maßnahmen zur barrierefreien Erschließung: breitere Türen, Alarm-/ Brandmeldeanlagen, WC-Umbau, Aufzüge/Rampen; inkl. Nebenarbeiten	22020	21100.94003	2.000.000	2.000.000	0	35.000	500.000	1.000.000	465.000
<b>Zwischensumme Priorität I</b>					<b>9.960.000</b>	<b>9.400.000</b>	<b>560.000</b>	<b>265.000</b>	<b>3.240.000</b>	<b>4.660.000</b>	<b>1.795.000</b>

### Ersatzmaßnahmen - Priorität II

8	<b>Gemeinschaftsschule 3</b> Schulteil Karlstraße 10a 99089 Erfurt	<b>Schulgebäude/Schulteil Karlstraße</b> - Planung; Aufzug inkl. Nebenarbeiten (Rohbau, Elektro, Putz, Maler, Belag usw.)	25050	26000.94003	300.000	300.000	0	0	50.000	250.000	0
9	<b>Grundschule 23</b> Wendenstraße 24 99086 Erfurt	<b>Schulgebäude (Flachbau)</b> - Energetische Sanierung: Planung; u.a. Fenster, Fassade, Sonnenschutz, Nebenarbeiten, wie Elektro, Putz, Maler usw.;	20400	21100.94023	400.000	400.000	0	0	50.000	350.000	0
10	<b>Gemeinschaftsschule 4</b> Hermann-Brill-Straße 129/131 99099 Erfurt	<b>Schulgebäude - Sanierung von 2 Verbindern</b> Planung; inkl. Treppen, Nebenarbeiten usw. (Ersatz der Außenwandkonstruktion, Anpassung Dach, Blitzschutz u. angrenzende Bauteile, Treppen, Abdichtung, Maler, Belag usw.)	22220	26000.94004	1.000.000	1.000.000	0	0	100.000	900.000	0
11	<b>Regelschule 3</b> Hirnzigenweg 31 99099 Erfurt	<b>Schulgebäude - Sanierung Verbinder</b> Planung; inkl. Treppen, Nebenarbeiten usw. (Ersatz der Außenwandkonstruktion, Anpassung Dach, Blitzschutz u. angrenzende Bauteile, Treppen, Abdichtung, Maler, Belag usw.)	22030	22500.94003	500.000	500.000	0	0	50.000	450.000	0
<b>Zwischensumme Priorität II</b>					<b>2.200.000</b>	<b>2.200.000</b>	<b>0</b>	<b>0</b>	<b>250.000</b>	<b>1.950.000</b>	<b>0</b>
<b>Gesamtsumme - Förderbereich Bildungsinfrastruktur -</b>					<b>12.160.000</b>	<b>11.600.000</b>	<b>560.000</b>	<b>265.000</b>	<b>3.490.000</b>	<b>6.610.000</b>	<b>1.795.000</b>

## 2. Änderungssatzung

### zur Satzung über die Erhebung von Gebühren für die Benutzung der öffentlichen Abwasserbeseitigungseinrichtung und abwasserspezifischer Verwaltungsgebühren der Landeshauptstadt Erfurt (Abwassergebührensatzung) vom 30.05.2013

Aufgrund des § 19 Abs. 1 der Thüringer Gemeinde- und Landkreisordnung (Thüringer Kommunalordnung – ThürKO) i. d. F. der Bekanntmachung vom 28. Januar 2003 (GVBl. S. 41), zuletzt geändert durch Art. 2 des Gesetzes zur Änderung des Thüringer Kommunalabgabegesetzes u.a. Gesetze vom 20. März 2014 (GVBl. S. 82) und der §§ 2, 10, 12, 14 Thüringer Kommunalabgabegesetz (ThürKAG) i. d. F. der Bekanntmachung vom 19. September 2000 (GVBl. S. 301), zuletzt geändert durch Art. 1 des Gesetzes zur Änderung des Thüringer Kommunalabgabegesetzes u. a. Gesetze vom 20. März 2014 (GVBl. S. 82) hat der Stadtrat der Landeshauptstadt Erfurt folgende 2. Änderungssatzung zur Satzung über die Erhebung von Gebühren für die Benutzung der öffentlichen Abwasserbeseitigungseinrichtung und abwasserspezifischer Verwaltungsgebühren vom 30. Mai 2013, zuletzt geändert durch die 1. Änderungssatzung zur Abwassergebührensatzung vom 27.05.2015, in der Sitzung am 16.09.2015 (Beschluss-Nr.: 1628/15) beschlossen:

#### Artikel 1 Änderungen

1. Der § 2 Abs. 2 wird wie folgt neu gefasst:

*Für die Verwirklichung des Gebührentatbestandes ist es unerheblich, ob das Abwasser leitungsgebunden oder nicht leitungsgebunden in die öffentliche Abwasserbeseitigungseinrichtung gelangen kann. Eine nicht leitungsgebundene Zuleitung liegt insbesondere vor, wenn von bebauten und/oder befestigten Flächen oberirdisch aufgrund des Gefälles Abwasser in die öffentliche Abwasserbeseitigungseinrichtung gelangen kann.*

2. Der § 3 Abs. 7 wird wie folgt neu gefasst:

*Die Schmutzwassergebühr beträgt*

- |   |                                |
|---|--------------------------------|
| <i>a) für die Einleitung von Schmutzwasser</i>                | <i>1,90 Euro/m<sup>3</sup></i> |
| <i>b) für die Einleitung von Schmutzwasser (gemäß Abs. 4)</i> | <i>0,72 Euro/m<sup>3</sup></i> |

3. Der § 4 Abs. 4 wird wie folgt neu gefasst:

*Die Niederschlagswassergebühr beträgt pro Jahr* *0,76 Euro/m<sup>2</sup>*

4. Der § 5 Abs. 2 wird wie folgt neu gefasst:

*Die Beseitigungsgebühr beträgt:*

- |   |                                 |
|---|---------------------------------|
| <i>a) für Abwasser aus einer Abwassersammelgrube</i>  | <i>27,14 Euro/m<sup>3</sup></i> |
| <i>b) für Schlamm aus einer Grundstückskläranlage</i> | <i>36,53 Euro/m<sup>3</sup></i> |

5. Der § 11 Abs. 1 wird wie folgt neu gefasst:

*Die Landeshauptstadt Erfurt erhebt für Amtshandlungen, die sie auf Veranlassung oder überwiegend im Interesse Einzelner vornimmt oder die in einer besonderen Rechtsvorschrift für kostenpflichtig erklärt werden, folgende Kosten (Verwaltungsgebühren und Auslagen). Die Erhebung von Gebühren nach anderen Rechtsvorschriften*

oder Satzungen (insbesondere der Verwaltungskostensatzung der Landeshauptstadt Erfurt, Stadtverwaltung –VwKostSEF- in der jeweils gültigen Fassung) bleibt unberührt.

- a) Erteilung der Genehmigung über die Errichtung und die Änderung von Grundstücksentwässerungsanlagen, den Anschluss an die öffentliche Abwasserbeseitigungseinrichtung und die Benutzung der öffentlichen Abwasserbeseitigungseinrichtung gemäß § 10 der Entwässerungssatzung der Landeshauptstadt Erfurt (Entwässerungsgenehmigung): 124,00 Euro
- b) für zusätzliche, über a) hinausgehende Aufwendungen für die Genehmigungsprüfung, besondere Aufwendungen wie Nachforderungen, Beratungen u.a., Bearbeitung von Änderungsnachträgen im Genehmigungsverfahren, Verlängerungen der Gültigkeit von Entwässerungsgenehmigungen u.ä.  
je angefangene halbe Stunde: 36,50 Euro
- c) Abnahmen für Grundstücksentwässerungsanlagen  
je angefangene halbe Stunde: 32,00 Euro
- d) Abnahme/Beratung für absetzbare Mengen laut § 3 Abs. 5 und 6 dieser Satzung  
je angefangene halbe Meisterstunde: 32,00 Euro
- e) für durch den Einleiter verschuldete, zusätzlich erforderliche Beprobungen und Untersuchungen  
je angefangene halbe Meisterstunde: 32,00 Euro  
je angefangene halbe Ingenieurstunde: 38,50 Euro
- f) Erteilung von Erschließungsauskünften: 36,50 Euro
- g) Genehmigung/Abnahme/Beratung für befristete Einleitungen  
je angefangene halbe Meisterstunde: 32,00 Euro  
je angefangene halbe Ingenieurstunde: 38,50 Euro

## Artikel 2 Inkrafttreten

Diese Änderungssatzung tritt zum 01. Januar 2016 in Kraft.

gez. A. Bausewein  
Oberbürgermeister

## **Vorhang auf und Bühne frei für ein junges KulturQuartier im ALTEN SCHAUSPIELHAUS**

Es ist still geworden im ALTEN SCHAUSPIELHAUS in der Thüringer Landeshauptstadt. 1897 trafen sich in dem neobarocken Vereinshaus des Geselligkeitsvereins „Ressource“ einflussreiche Herren der gutbürgerlichen Erfurter Gesellschaft. Der zweite Weltkrieg und die Gründung der DDR bedeuteten zwar das Ende des Herrenvereins, doch ihr Vereinshaus sollte weiterhin ein Ort der Kultur sein. 1949 eröffnete der umgebaute Gebäudekomplex seine Pforten als Theater. Die Erfurter liebten ihr Schauspielhaus, die Inszenierungen machten überregional von sich Reden. 2003 dann das Aus. Das Theater wurde abgewickelt und mit dem Bau des neuen Theaters im Brühl wurde aus dem Schauspielhaus Erfurt das ALTE SCHAUSPIELHAUS – ein, wie der Erfurter Historiker Dr. Steffen Raßloff schreibt „trauriges Denkmal kulturpolitischen Entwicklung nach 1989“, denn seitdem ist die einstige Stätte von Geselligkeit und Kultur den Verfall preisgegeben. Der KulturQuartier Erfurt e. V. möchte das ALTE SCHAUSPIELHAUS wachküssen und als einen Ort der Kultur- und Kreativwirtschaft etablieren.

### **Der Verein – KulturQuartier Erfurt e. V.**

Mit der Idee, etwas zu verwirklichen, das allen ErfurterInnen aber auch Menschen im Umland und den Gästen der Stadt zu Gute kommt, sind wir als Verein KulturQuartier Petersberg e. V. im September 2012 gestartet. Unser erklärtes Ziel war es, die Defensionskaserne auf dem Petersberg Erfurt und damit das gesamten Areal mit einem KulturQuartier zu beleben und wieder stärker in das Herz der Stadt zu rücken.

Wir waren angetreten, einen öffentlichen Ort für Kunst, Kultur und Kreativwirtschaft zu gestalten, der ganz selbstverständlich Teil des Alltags der Stadt ist. Die Kaserne sollte ein Ort der Begegnung und ein Ort in Bewegung werden, der Einheimische wie Touristen gleichermaßen anspricht. KünstlerInnen und Akteure aus allen Bereichen der Kreativwirtschaft sollten hier Möglichkeiten haben, zusammen Ideen und Projekte zu entwickeln und zu verwirklichen. Nicht zuletzt ging es auch darum, junge Menschen in Erfurt zu halten oder nach Erfurt zu bringen.

Die engagierte Arbeit des Vereins sowie vieler BürgerInnen und die Durchführung von Aktionen in und vor der Defensionskaserne, stießen auf eine große öffentliche Resonanz und mündeten in eine Diskussion um den Stellenwert offener Kulturräume in der Stadt. Dennoch hat der Erfurter Stadtrat am 16. April 2014 mit der denkbar knappen Mehrheit von nur zwei

Stimmen einer Nutzung als Bürohaus zugestimmt und damit das Konzept des KulturQuartier Petersberg e. V. abgelehnt.

Zurück bleiben eine Leerstelle im sozio-kulturellen Bereich der Landeshauptstadt und die Erkenntnis, dass die Diskussion um die Defensionskaserne den dringenden Bedarf an einem KulturQuartier als Zentrum und Ausgangspunkt von Kunst, Kultur und Kreativwirtschaft deutlich aufgezeigt hat. Auf der weiteren Suche nach einem passenden Ort ist der Verein auf das ALTE SCHAUSPIELHAUS gestoßen, das sich für die Zwecke eines KulturQuartiers ebenfalls hervorragend eignet.

### **Der Ort – das ALTE SCHAUSPIELHAUS**

Wie eingangs beschrieben, handelt es sich bei dem Gebäudekomplex um das 1897 vom Geselligkeitsverein „Ressource“ eröffnete Vereinshaus, welches seinerzeit Zentrum für Fest- und Freizeitvergnügungen sowie wichtigste informelle Interessenbörse der gutbürgerlichen Gesellschaft war. Heute präsentiert sich das einstige Vereinshaus ergänzt um mehrere Anbauten, darunter einem Bühnenturm, und mit einer veränderten Eingangssituation. Während der ursprüngliche Eingang in der Lilienstraße verortet war, wurde mit der Nutzung als Schauspielhaus das über den angrenzenden Park erreichbare Foyer im Klostergang als Haupteingang genutzt. Der Zugang wird bis heute als Eingang wahrgenommen.

Das Gebäude ist emotional stark im Gedächtnis der Erfurter verankert. Viele ErfurterInnen verbinden mit dem ALTEN SCHAUSPIELHAUS und dem Park Erinnerungen an erste Theaterbesuche, Rendezvous und ein Ambiente, das in der damaligen Zeit einen Hauch von Weitläufigkeit versprach. Die Villa des Geselligkeitsvereins steht unter Denkmalschutz. Die Konzeptidee des Vereins sieht vor, den gesamten Baukörper – Villa sowie Theateranbauten – und den angrenzenden Park zu erhalten und sukzessive zu entwickeln.

### **Das Ziel – das KulturQuartier ALTES SCHAUSPIELHAUS**

Wie schon bei der Defensionskaserne verstehen wir die Gründung des KulturQuartiers als einen Prozess, an dem wir eine Vielzahl von Partnern – Akteure aus Kunst, Kultur und Kreativwirtschaft, die Bürgerschaft und eine für diesen Zweck zu gründende Genossenschaft als Eigentümer- und Betreibergesellschaft – beteiligen möchten.

Als demokratische Vereinigung von BürgerInnen bietet eine Genossenschaft die Möglichkeit und den Vorteil, ein gemeinsames Ziel – nämlich die Schaffung eines KulturQuartiers – zu verwirklichen und damit ein Projekt zu fördern, bei dem nicht die Rendite im Mittelpunkt steht, sondern der kulturelle und soziale, sprich bezahlbare, Nutzen für alle. Gleichzeitig wird

durch ein finanziell tragfähiges Konzept langfristig die eigenständige Existenz des Kultur-Quartiers gesichert und die Stadt von befürchteten Kulturfördergeldern entlastet.

### **Der Hintergrund – darum braucht Erfurt ein KulturQuartier**

Im Laufe der letzten Jahre hat sich Erfurt als eines der wichtigen urbanen Zentren etabliert. Dies ist durch die Entwicklung einer vielfältigen Mischung aus Industrie, Dienstleistung und Verwaltung und dem Ausbau der Bildungseinrichtungen wie Universität und Fachhochschule gelungen. Die Landeshauptstadt ist zu Recht stolz darauf, dass rund 70 Prozent der Zuziehenden zwischen 18 und 34 Jahre alt sind. Leider schlägt sich diese Entwicklung nicht in einem adäquaten Angebot an sozio-kulturellen Angeboten nieder.

Um junge Menschen dauerhaft in Erfurt zu halten und den Zuzugstrend fortzusetzen, müssen auch im sozio-kulturellen Bereich Anreize geschaffen werden. Eine schöne Stadt, eine solide Wirtschaft, Arbeitsplätze und gute Kinderbetreuungsangebote werden dafür dauerhaft nicht ausreichen. Angesichts einer zunehmend mobilen Gesellschaft, verändertem Freizeitverhalten, dem demographischen Wandel, gestiegenen Partizipationsforderungen und der Konkurrenz zwischen den Regionen wird es immer wichtiger, einladende und innovative kulturelle Angebote als Standortvorteil und Gestaltungsressource zu erkennen und auszubauen. Nur so kann dauerhaft eine bereichernde demografische Mischung und eine aktive wie solidarische Gesellschaft gefördert und erhalten werden.

### **Die Projektidee – ein offener Ort der Kultur- und Kreativwirtschaft**

Nachdem die Pläne für die Defensionskaserne gescheitert sind, möchte der Verein Kultur-Quartier Erfurt e. V. das ALTE SCHAUSPIELHAUS entwickeln. Die Projektidee hat sich erst in den letzten Monaten, nach mehreren Begehungen und Gesprächen mit der Stadtverwaltung entwickelt. Die Pläne wurden dem Verein, der Stadtverwaltung sowie einer breiten Öffentlichkeit – zuletzt im Rahmen der Veranstaltung Kultur flaniert – vorgestellt.

Die Thüringer Landeshauptstadt verfügt zwar über bekannte KünstlerInnen und eine wachsende Kreativwirtschaft, allerdings ist die Anzahl an Räumen, in denen sich deren Schaffenskraft und Kreativität entfalten kann, begrenzt. Hinzu kommt, dass viele Räume nur temporär genutzt werden können.

Das ALTE SCHAUSPIELHAUS ist ein idealer Ort mit enormem Potenzial: inspirierend, großzügig, vielfältig, zentral und mit dichter Atmosphäre. Für die Stadt, den freien Kulturbereich und die Kreativwirtschaft bedeutete dies einen großen Impuls. Denn so wird mitten in der Stadt sichtbar, welch großes kulturelles und kulturwirtschaftliches Potenzial vorhanden ist.

Durch die Ansiedlung und Bündelung vielfältiger Akteure soll ein sich gegenseitig inspirierendes Zentrum geschaffen werden, das nach innen und in die Stadt hinein wirkt und die Bildung von Netzwerken fördert.

Die Struktur des Hauses mit Zuschauersaal, Bühnenhaus, Foyers, einer stattlichen Zahl an Büros und ehemaligen Garderoberäumen bietet vielfältigen Nutzungen Platz. Neben klassischen Büro- bzw. Atelierstrukturen sind durch den Saal und die Foyers auch Kino, Café, Tanz und Ausstellungsräume möglich und Bestandteil des Konzeptes. Um das Gebäude zusätzlich in seinem stellenweise schwierigen Grundriss optimaler nutzen zu können, gibt es die Idee, perspektivisch ein mehrgeschossiges Regalsystem für Ateliernutzungen im ehemaligen Bühnenhaus zu installieren. Das Konzept sieht das Schauspielhaus als einen Ort größtmöglicher Offenheit und Transparenz und beinhaltet den Erhalt des Saals, der aufgrund leichter Veränderungen eine bisher nicht vorhandene Vielfalt möglicher Nutzungen erlaubt.

Das Freigelände mit altem Baumbestand und Zugang zum Eingang ist eines der markantesten Teile des ALTEN SCHAUSPIELHAUSES. Entsprechend soll dieser Bereich, der sich durch eine hohe Aufenthaltsqualität auszeichnet und ein idealer Ort für Außenveranstaltungen und Gastronomie ist, weiterhin freigehalten werden und für die Öffentlichkeit zugänglich bleiben.

Der Größe des Areals und den zur Verfügung stehenden Finanzen ist es geschuldet, das Areal baulich und inhaltlich etappenweise zu entwickeln. Das hat für die Genossenschaft den Vorteil, nach einer Grundsanierung entsprechend den finanziellen Möglichkeiten zu planen und zu bauen und sich zudem den aktuellen inhaltlichen Nutzungswünschen der Interessenten anzupassen.

In einer Zeit, in der viele Lebensbereiche immer weiter ökonomisiert werden, haben wir uns das Ziel gesetzt, bislang ungenutzte Orte wiederzubeleben. Besonderes Augenmerk liegt auf Orten, die im emotionalen Bewusstsein der Erfurter präsent sind. Das ALTE SCHAUSPIELHAUS ist so ein Ort. Aus unseren vorherigen Erfahrungen heraus sehen wir die Möglichkeit, mit der aktiven Unterstützung vieler BürgerInnen das Haus dauerhaft als einen offenen kulturellen Ort zu etablieren. Mit unserem Konzept einer behutsamen, kommunikativen, zivilgesellschaftlich getragenen aber gleichwohl zielgerichteten Entwicklung eines KulturQuartiers ALTES SCHAUSPIELHAUS sind wir überzeugt, einen Beitrag zur positiven Entwicklung der Landeshauptstadt Erfurt zu leisten.

# KulturQuartier Erfurt

zurück zum Beschluss

**herrscheidt- architektur**  
Kombinat  
Schlachthofstraße 82  
99085 Erfurt

Stand **27.08.2015**

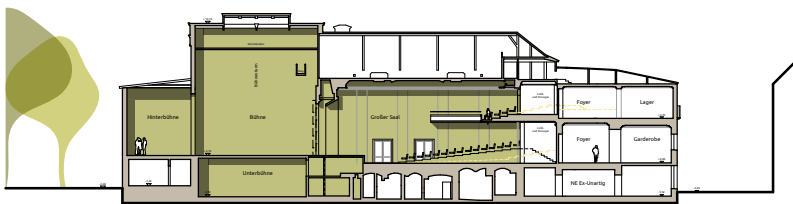

# schauspielhaus projektstudie



Bestand

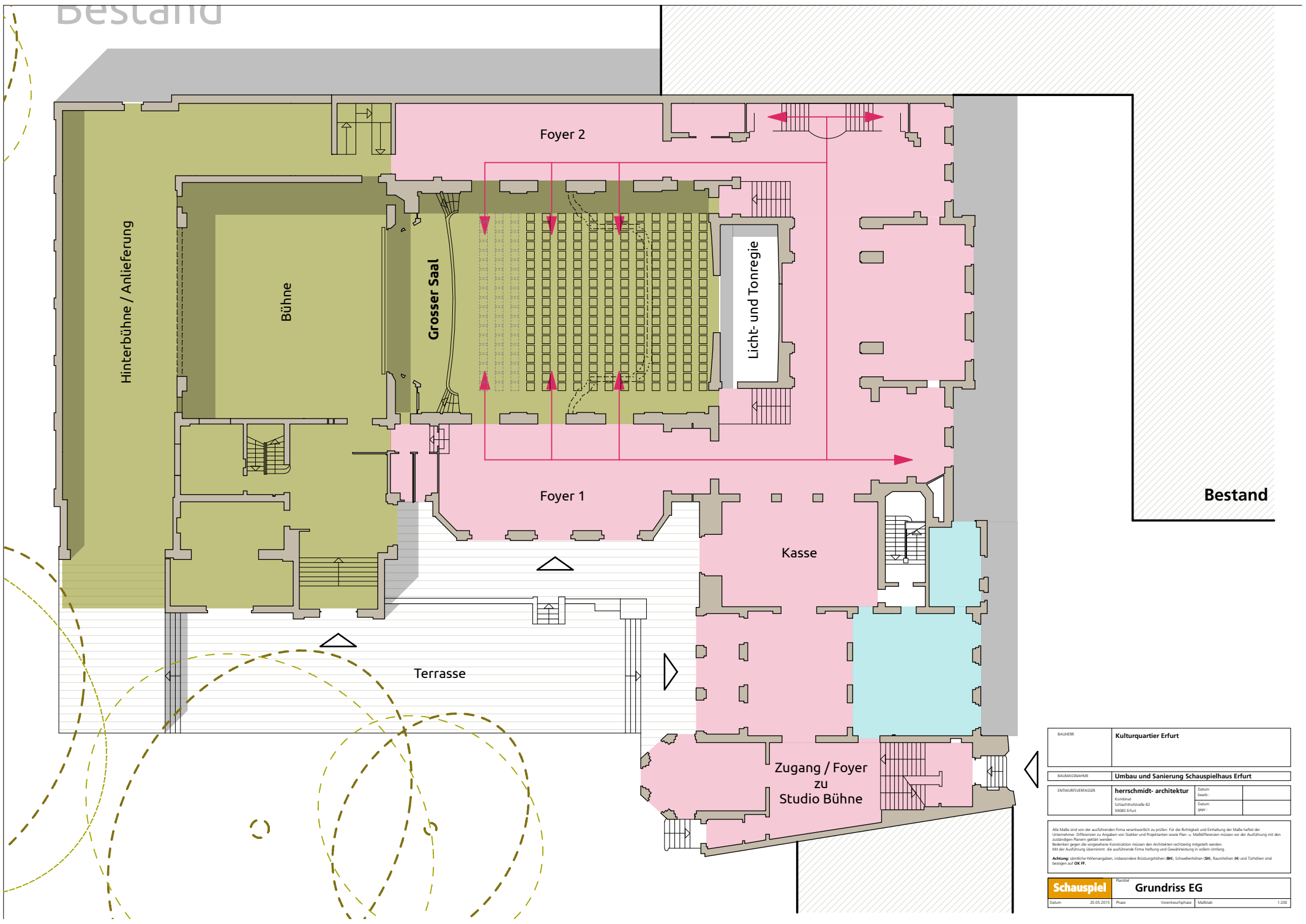

Bestand

BAUHER	Kulturquartier Erfurt		
BAUASSCHAHNE	Umbau und Sanierung Schauspielhaus Erfurt		
ENTWURFSVERFASSER	herschmidt-architektur	Datum:	
	Kornel Schachtelstraße 82 99083 Erfurt	Datum:	
<small>Alle Maße sind von der ausführenden Firma verantwortlich zu prüfen. Für die Richtigkeit und Einhaltung der Maße haftet der Unternehmer. Differenzen zu Angaben von Statiker und Projektanten sowie Plan- u. Maßdifferenzen müssen vor der Ausführung mit den zuständigen Behörden geklärt werden.          Bestellen gegen die vorgegebene Konstruktion müssen den Anstößen nachträglich möglich sein.          Mit der Ausführung übernimmt die ausführende Firma Haftung und Gewährleistung in vollem Umfang.          Achtung: Ländliche Höhenangaben, insbesondere Brüstungshöhe (BH), Schwellenhöhe (SH), Raumhöhe (RH) und Taktlinien sind bezogen auf OK FF.</small>			
<b>Schauspiel</b>	Plan	<b>Grundriss EG</b>	
Datum: 20.05.2015	Phase: Vorentwurfphase	Maßstab:	1:200

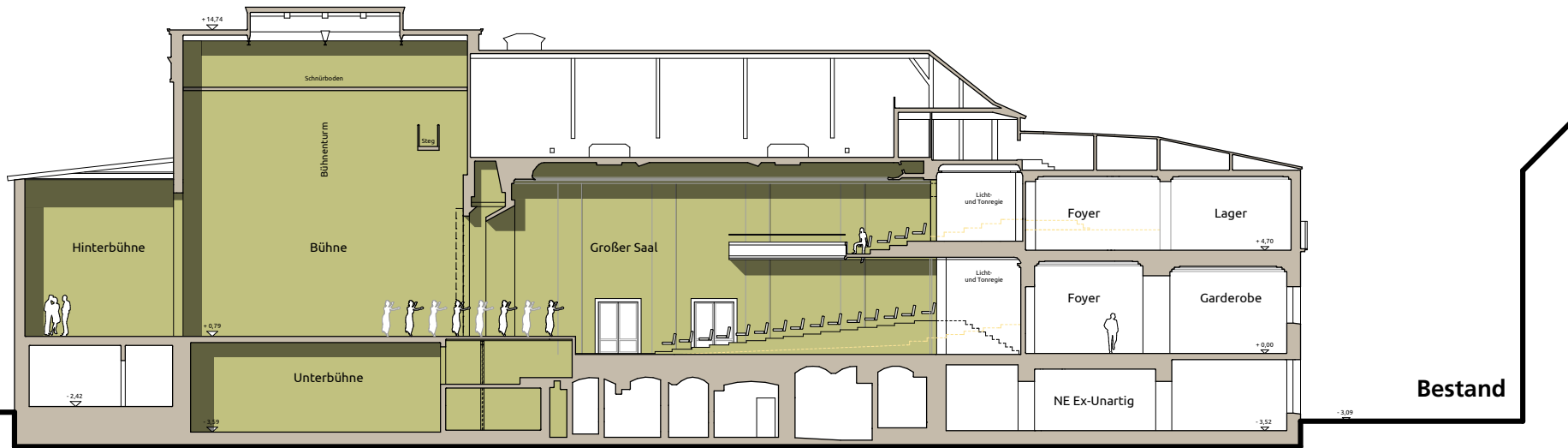

BAUHERR	Kulturquartier Erfurt		
---------	-----------------------	--	--

BAUASSCHAHME	Umbau und Sanierung Schauspielhaus Erfurt		
--------------	---	--	--

ENTWURFSVERFASSER	herschmidt-architektur	Datum	
	Konzept Schaubühnenstraße 82 99083 Erfurt	Datum	

Alle Maße sind von der ausführenden Firma verantwortlich zu prüfen. Für die Richtigkeit und Einhaltung der Maße haftet der Unternehmer. Differenzen zu Angaben von Statiker und Projektanten sowie Plan- u. Maßdifferenzen müssen vor der Ausführung mit den zuständigen Behörden geklärt werden.  
 Behörden gegen die vorgesehene Konstruktion müssen den Anträgen rechtzeitig mitgeteilt werden.  
 Mit der Ausführung übernimmt die ausführende Firma Haftung und Gewährleistung in vollem Umfang.  
**Achtung:** Ländliche Höhenangaben, insbesondere Brüstungshöhen (BH), Schwellenhöhen (SH), Raumhöhen (RH) und Tishöhen sind bezogen auf **OK FF**.

<b>Schauspiel</b>	Titel	<b>Längsschnitt</b>			
		Datum	20.05.2015	Phase	Vorentwurfphase

# UG

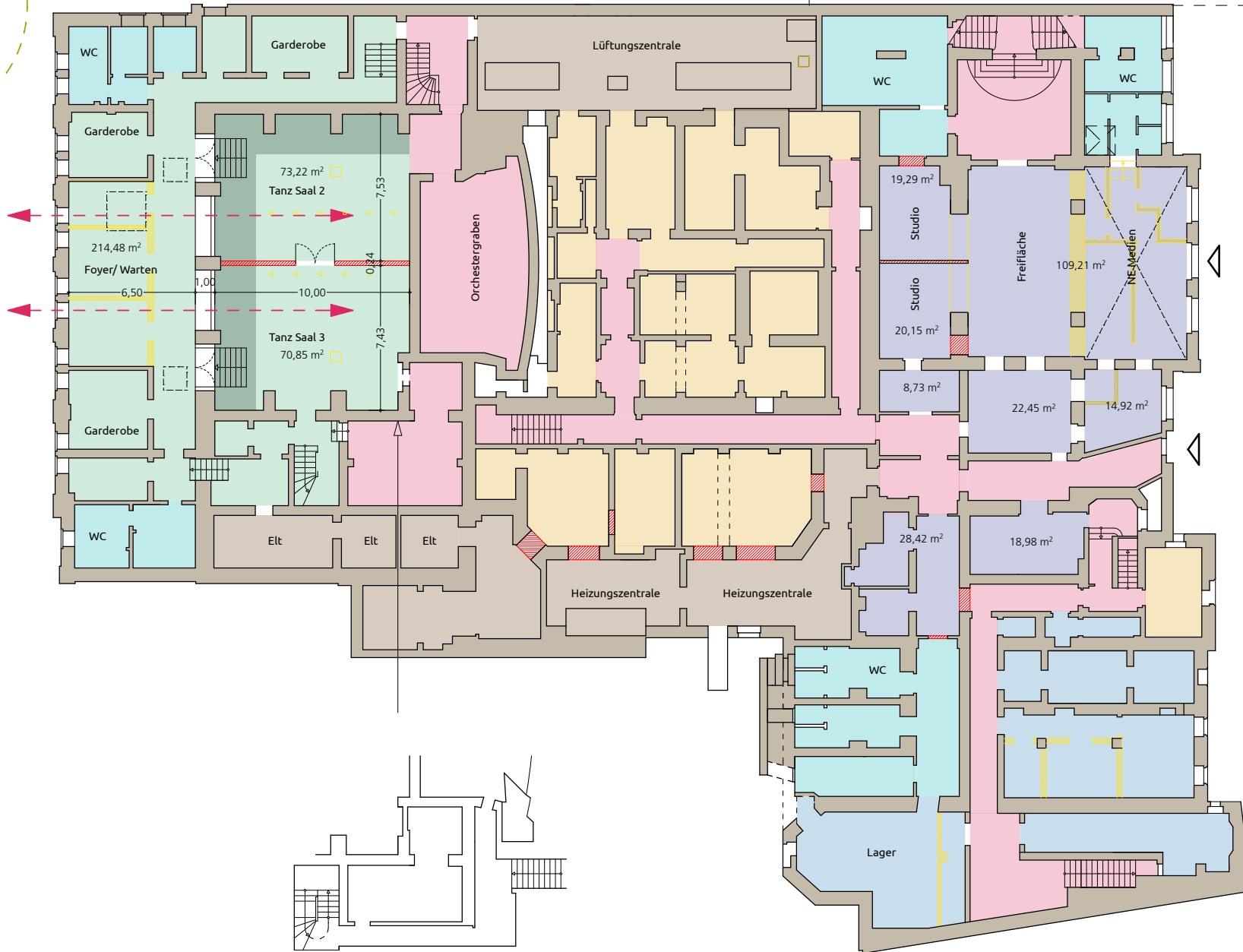

- Restaurant
- Tanz
- Medien
- Rent a Keller
- Sanitärräume
- Haustechnik
- Erschließung

**Konzept**

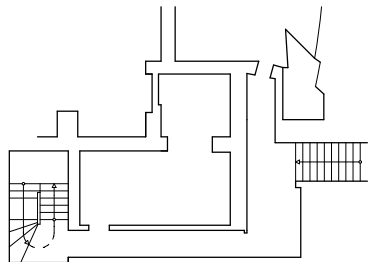

BAUHERR	Kulturquartier Erfurt		
BAUASSCHAHME	Umbau und Sanierung Schauspielhaus Erfurt		
ENTWURFSVERFASSER	herschmidt-architektur	Datum:	
	Konstant Schwarzstraße 82 99083 Erfurt	Datum:	1997
<p>Alle Maße sind von der ausführenden Firma verantwortlich zu prüfen. Für die Richtigkeit und Einhaltung der Maße haftet der Unternehmer. Differenzen zu Angaben von Statiker und Projektanten sowie Plan- u. Maßdifferenzen müssen vor der Ausführung mit den zuständigen Behörden geklärt werden.          Änderungen gegen die vorgegebene Konstruktion müssen den Architekten rechtzeitig mitgeteilt werden.          Mit der Ausführung übernimmt die ausführende Firma Haftung und Gewährleistung in vollem Umfang.  <b>Achtung:</b> Ländliche Höhenangaben, insbesondere Brüstungshöhen (BH), Schwellenhöhen (SH), Raumhöhen (RH) und Tishöhen sind bezogen auf <b>OK FF</b>.</p>			
<b>Schauspiel</b>		<b>Grundriss UG</b>	
Datum:	20.05.2015	Phase:	Vorbereitungsbau Maßstab: 1:200

EG

- Großer Saal
- Kino
- Tanz
- Restaurant
- Erschließung

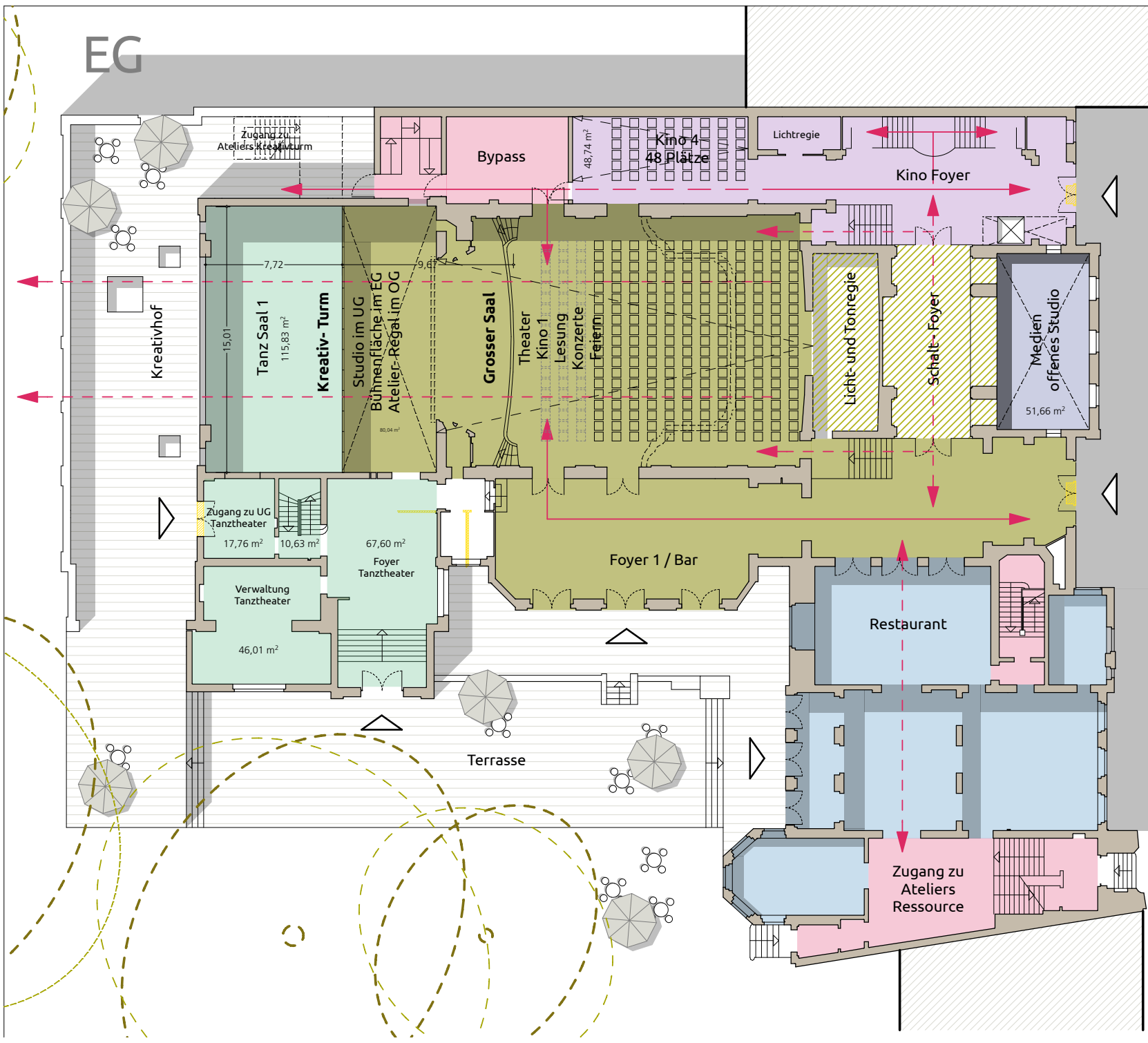

Konzept

BAUHERR	Kulturquartier Erfurt		
BAUASSCHAHME	Umbau und Sanierung Schauspielhaus Erfurt		
ENTWURFSVERFASSER	herschmidt-architektur	Datum:	
	Kombinat Schwarzstraße 82 99083 Erfurt	Datum:	
<small>Alle Maße sind von der ausführenden Firma verantwortlich zu prüfen. Für die Richtigkeit und Einhaltung der Maße haftet der Unternehmer. Differenzen zu Angaben von Statiker und Projektanten sowie Plan- u. Maßdifferenzen müssen vor der Ausführung mit den zuständigen Behörden geklärt werden.          Bei Änderungen gegen die vorgegebene Konstruktion müssen den Architekten rechtzeitig mitgeteilt werden.          Mit der Ausführung übernimmt die ausführende Firma Haftung und Gewährleistung in vollem Umfang.  <b>Achtung:</b> Ländliche Höhenangaben, insbesondere Brüstungshöhen (BR), Schwellenhöhen (SH), Raumhöhen (RH) und Tishöhen und bezogen auf <b>OK FF</b>.</small>			
<b>Schauspiel</b>	Plan	<b>Grundriss EG</b>	
Datum: 20.05.2015	Phase: Vorentwurfphase	Maßstab:	1:200

# 1. OG

- Großer Saal
- Kino
- Ateliers
- WC
- Erschließung

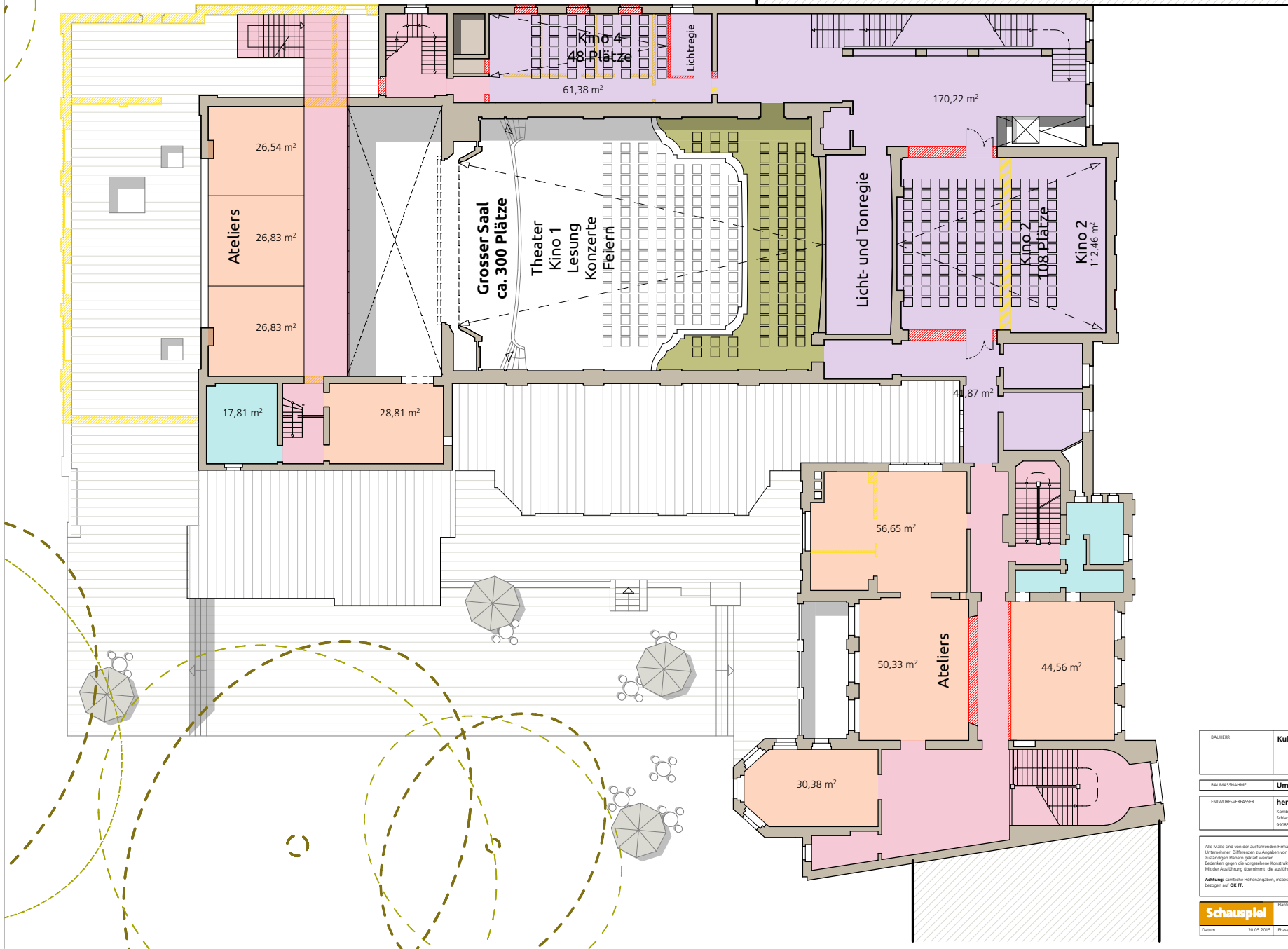

**Konzept**

BAUHERR	Kulturquartier Erfurt
---------	-----------------------

BAUASSCHNITTE	Umbau und Sanierung Schauspielhaus Erfurt
---------------	---

ENTWURFSVERFASSER	herschmidt-architektur	Datum:	
	Kombinat Schaubühnenstraße 82 99083 Erfurt	Datum:	Januar

Alle Maße sind von der ausführenden Firma verantwortlich zu prüfen. Für die Richtigkeit und Einhaltung der Maße haftet der Unternehmer. Differenzen zu Angaben von Statikern und Projektanten sowie Plan- u. Maßdifferenzen müssen vor der Ausführung mit den zuständigen Behörden geklärt werden.  
 Behörden gegen die vorgesehene Konstruktion müssen den Anträgen rechtzeitig mitgeteilt werden.  
 Mit der Ausführung übernimmt die ausführende Firma Haftung und Gewährleistung in vollem Umfang.  
**Achtung:** Ländliche Höhenangaben, insbesondere Brüstungshöhe (BH), Schwellenhöhe (SH), Raumhöhe (RH) und Torkhöhen sind bezogen auf **OK FF**.

<b>Schauspiel</b>	Projekt	<b>Grundriss 1. OG</b>
Datum: 20.05.2015	Phase: Vorentwurfphase	Maßstab: 1:200

- Großer Saal
- Kino
- Ateliers
- Tanz
- Schaltfoyer
- Medien
- Rent a Keller

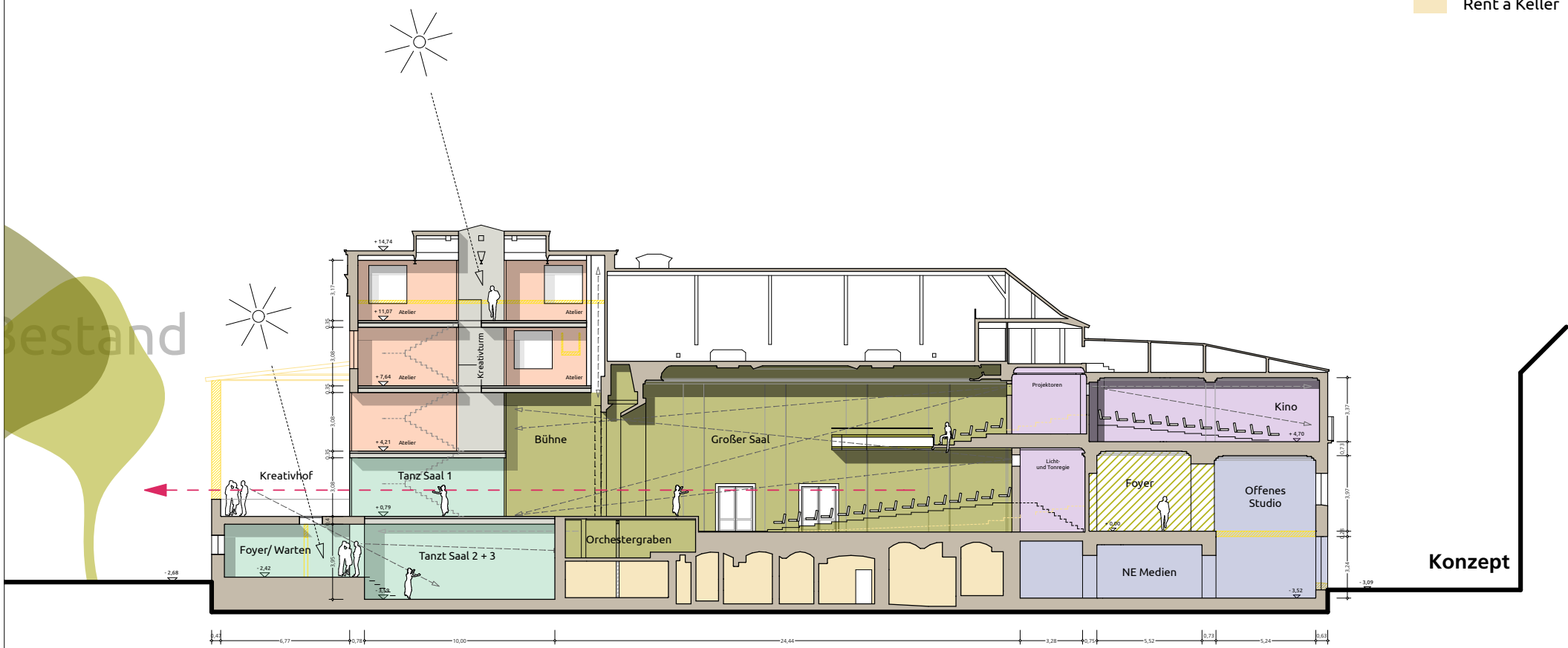

BAUHER	Kulturquartier Erfurt		
BAUASSAHNE	Umbau und Sanierung Schauspielhaus Erfurt		
ENTWURFSVERFASSER	herschmidt-architektur	Datum	
	Konstant Schaubühlstraße 82 99083 Erfurt	Datum bearb.	
<small>Alle Maße sind von der ausführenden Firma verantwortlich zu prüfen. Für die Richtigkeit und Einhaltung der Maße haftet der Unternehmer. Differenzen zu Angaben von Statiker und Projektanten sowie Plan- u. Maßdifferenzen müssen vor der Ausführung mit den zuständigen Behörden geklärt werden.          Behörden gegen die vorgesehene Konstruktion müssen den Architekten rechtzeitig mitgeteilt werden.          Mit der Ausführung übernimmt die ausführende Firma Haftung und Gewährleistung in vollem Umfang.  <b>Achtung:</b> Ländliche Höhenangaben, insbesondere Brüstungshöhen (BH), Schwellenhöhen (SH) und Torkhöhen (TK) sind bezogen auf <b>OK FF</b>.</small>			
<b>Schauspiel</b>		<b>Längsschnitt</b>	
Datum	20.05.2015	Phase	Vorbereitungsbau Maßstab 1:200

# KulturQuartier Erfurt

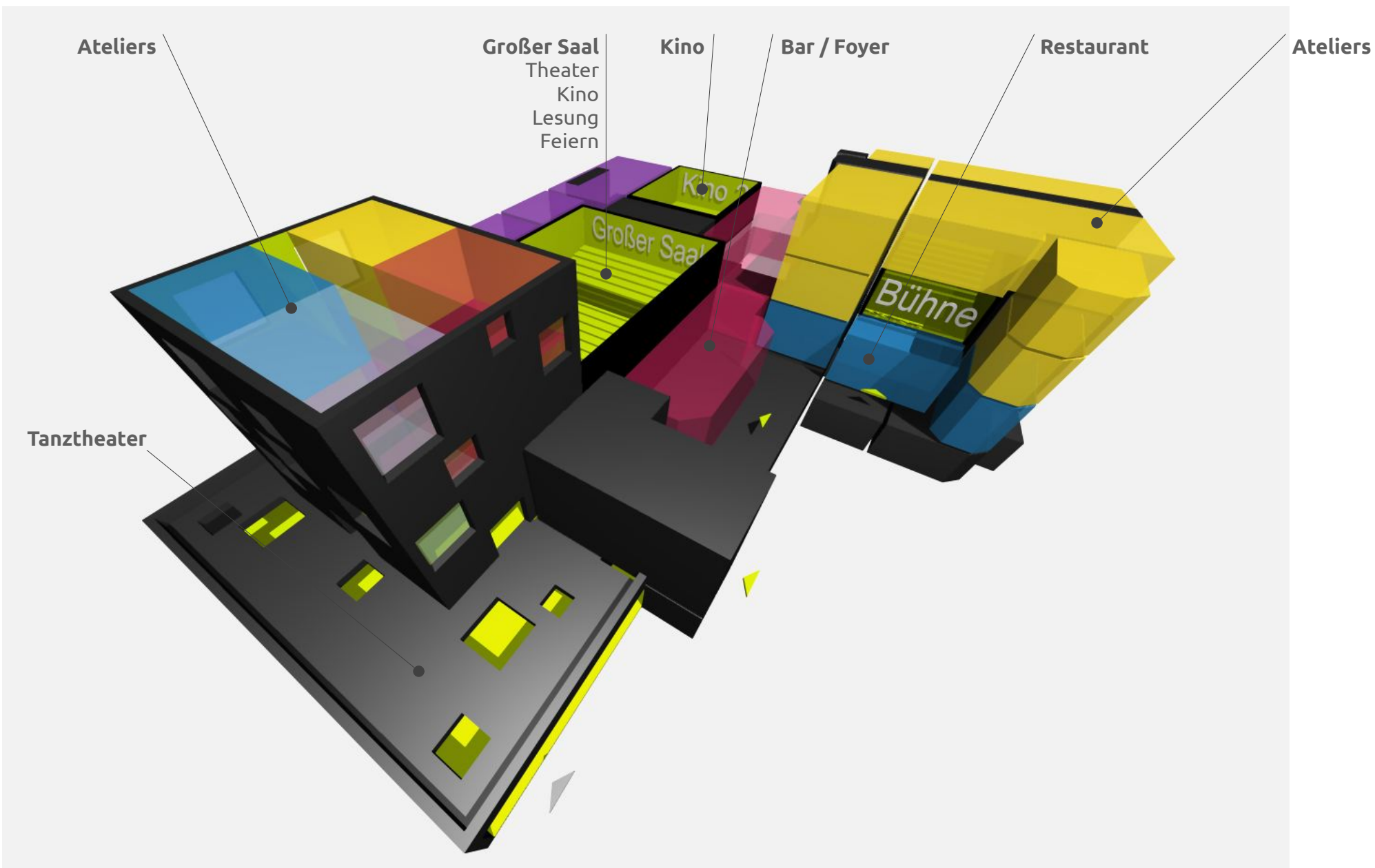

## **19. Satzung zur Änderung der Hauptsatzung vom**

Auf Grund der §§ 19 Abs. 1 und 20 Abs. 1 der Thüringer Gemeinde- und Landkreisordnung (Thüringer Kommunalordnung - ThürKO) in der Fassung der Neubekanntmachung vom 28. Januar 2003 (GVBl. S. 41 vom 6. Februar 2003), zuletzt geändert durch Artikel 2 des Gesetzes vom 20. März 2014 (GVBl. S. 82, 84.), hat der Stadtrat der Landeshauptstadt Erfurt in seiner Sitzung am 16.09.2015 (Beschluss zur Drucksache 1800/15) folgende 19. Satzung zur Änderung der Hauptsatzung beschlossen:

### **Artikel 1 – Änderungen**

1. Der § 10 Absatz 3 Buchstabe jj) der Hauptsatzung erhält folgende Fassung:

die Vergabe von Lieferungen und Leistungen bis 50.000 EUR (VOL) bzw. 100.000 EUR (VOB); befristet bis zum 31.12.2016 gilt für die VOL 150.000 EUR und die VOB 300.000 EUR, sofern es sich um Vergaben in Angelegenheiten der Flüchtlingsunterbringung handelt;

2. Der § 10 Abs. 3 Buchstabe oo) wird wie folgt geändert:

Nach den Worten "den Abschluss und die Kündigung von Miet- und Pachtverträgen mit einem jährlichen Miet- oder Pachtzins bis 25.000,00 EUR;" werden folgende Worte eingefügt:

"befristet bis zum 31.12.2016 mit einem jährlichen Miet- oder Pachtzins bis 300.000,00 EUR, soweit es sich um Miet-, Pacht- oder Betreiberverträge in Angelegenheiten der Flüchtlingsunterbringung handelt;"

### **Artikel 2 – Inkrafttreten**

Diese Änderung tritt am Tag nach der öffentlichen Bekanntmachung in Kraft.



### 3. Änderung der Geschäftsordnung für den Stadtrat der Landeshauptstadt Erfurt und seiner Ausschüsse

Aufgrund des § 34 der Thüringer Gemeinde- und Landkreisordnung (Thüringer Kommunalordnung - ThürKO) i. d. F. der Neubekanntmachung vom 28.01.2003 (GVBl. S. 41) zuletzt geändert durch Artikel 2 des Gesetzes zur Änderung des Thüringer Kommunalordnung und anderer Gesetze vom 20. März 2014 (GVBl 82, 83) hat der Stadtrat der Landeshauptstadt Erfurt am 16.09.2015 nachfolgende 3. Änderung Geschäftsordnung für den Stadtrat der Landeshauptstadt Erfurt und seiner Ausschüsse (Beschluss zur Drucksache 1800/15), beschlossen:

#### Art. 1 – Änderungen

1. § 21 Abs. 3 Buchstabe b) Satz 2 wird nach dem 1. Anstrich wie folgt ergänzt (**neuer Anstrich**):
  - abweichend hiervon entscheidet der Ausschuss in Angelegenheiten der Flüchtlingsunterbringung über:
    - o Vergabe von Leistungen (VOL): über 150.000,00 Euro
    - o Bauleistungen (VOB): über 300.000,00 Euro;
  
2. § 21 Abs. 3 Buchstabe b) Satz 2 wird nach dem 10. Anstrich wie folgt ergänzt (**neuer Anstrich**):
  - abweichend hiervon entscheidet der Ausschuss in Angelegenheiten der Flüchtlingsunterbringung über Abschluss und Kündigung von Miet-, Pacht- und Betreiberverträgen mit einem jährlichen Miet- oder Pachtzins über 300.000,00 Euro

#### Art. 2 – Inkrafttreten/Außerkräfttreten

Die 3. Änderung der Geschäftsordnung für den Stadtrat der Landeshauptstadt Erfurt und seine Ausschüsse tritt mit Inkrafttreten der 19.Hauptsatzungsänderung in Kraft und am 31.12.2016 außer Kraft.

## Haushaltssatzung der Stadt Erfurt für das Haushaltsjahr 2015

Aufgrund der §§ 55 und 57 der Thüringer Gemeinde- und Landkreisordnung (Thüringer Kommunalordnung - ThürKO) in der Fassung der Bekanntmachung vom 28. Januar 2003 (GVBl. Nr. 2 S. 41), zuletzt geändert durch Artikel 2 des Gesetzes vom 20. März 2014 (GVBl. S. 82, S. 154), hat der Stadtrat der Landeshauptstadt Erfurt in der Sitzung am 16.09.2015 (Beschluss zur Drucksache 1890/15) folgende Haushaltssatzung beschlossen:

### § 1

Der als Anlage beigefügte Haushaltsplan für das Haushaltsjahr 2015 wird hiermit festgesetzt; er schließt

im Verwaltungshaushalt

in den Einnahmen und Ausgaben mit **598.686.565 EUR**

und im Vermögenshaushalt

in den Einnahmen und Ausgaben mit **79.824.749 EUR**

ab.

### § 2

1. Der Gesamtbetrag der Kreditaufnahmen für Investitionen und Investitionsförderungsmaßnahmen wird auf 13.600.000 EUR festgesetzt.
2. Der Gesamtbetrag der Kreditaufnahmen für Investitionen und Investitionsförderungsmaßnahmen für den Eigenbetrieb Entwässerungsbetrieb der Landeshauptstadt Erfurt wird auf 21.510.211 EUR festgesetzt.
3. Der Gesamtbetrag der Kreditaufnahmen für Investitionen und Investitionsförderungsmaßnahmen für den Eigenbetrieb Theater Erfurt wird auf 0 EUR festgesetzt.
4. Der Gesamtbetrag der Kreditaufnahmen für Investitionen und Investitionsförderungsmaßnahmen für den Eigenbetrieb Thüringer Zoopark Erfurt wird auf 0 EUR festgesetzt.
5. Der Gesamtbetrag der Kreditaufnahmen für Investitionen und Investitionsförderungsmaßnahmen für den Eigenbetrieb Erfurter Sportbetrieb wird auf 8.120.600 EUR festgesetzt.

### § 3

1. Der Gesamtbetrag der Verpflichtungsermächtigungen im Vermögenshaushalt wird auf 35.897.000 EUR festgesetzt.

2. Der Gesamtbetrag der Verpflichtungsermächtigungen für den Eigenbetrieb Entwässerungsbetrieb der Landeshauptstadt Erfurt wird auf 19.850.000 EUR festgesetzt.
3. Der Gesamtbetrag der Verpflichtungsermächtigungen für den Eigenbetrieb Theater Erfurt wird auf 0 EUR festgesetzt.
4. Der Gesamtbetrag der Verpflichtungsermächtigungen für den Eigenbetrieb Thüringer Zoopark Erfurt wird auf 300.000 EUR festgesetzt.
5. Der Gesamtbetrag der Verpflichtungsermächtigungen für den Eigenbetrieb Erfurter Sportbetrieb wird auf 20.842.000 EUR festgesetzt.

#### **§ 4<sup>1</sup>**

#### **§ 5**

1. Der Höchstbetrag der Kassenkredite zur rechtzeitigen Leistung von Ausgaben nach dem Haushaltsplan wird auf 90.000.000 EUR festgesetzt.
2. Der Höchstbetrag der Kassenkredite für den Eigenbetrieb Entwässerungsbetrieb der Landeshauptstadt Erfurt wird auf 1.000.000 EUR festgesetzt.
3. Der Höchstbetrag der Kassenkredite für den Eigenbetrieb Theater Erfurt wird auf 1.000.000 EUR festgesetzt
4. Der Höchstbetrag der Kassenkredite für den Eigenbetrieb Thüringer Zoopark Erfurt wird auf 400.000 EUR festgesetzt.
5. Der Höchstbetrag der Kassenkredite für den Eigenbetrieb Erfurter Sportbetrieb wird auf 2.000.000 EUR festgesetzt.

#### **§ 6**

Diese Haushaltssatzung tritt mit dem 1. Januar 2015 in Kraft.

---

<sup>1</sup> nachrichtlich:

Die Steuersätze (Hebesätze) für nachstehende Gemeindesteuern sind wie folgt festgesetzt:

- |    |   |           |
|----|---|-----------|
| 1. | Grundsteuer   |           |
|    | a) für die land- und forstwirtschaftlichen Betriebe (A) | 300 v. H. |
|    | b) für die Grundstücke (B)                              | 490 v. H. |
| 2. | Gewerbesteuer   | 470 v. H. |

gemäß Stadtratsbeschluss zur Drucksache 2150/11 vom 21.12.2011 - Satzung über die Erhebung der Grundsteuern und Gewerbesteuern (Hebesatz-Satzung) der Landeshauptstadt Erfurt.

Erfurt,

Landeshauptstadt Erfurt

A. Bausewein  
Oberbürgermeister

# Wirtschaftsplan 2015

Eigenbetrieb  
Entwässerungsbetrieb der Landeshauptstadt Erfurt  
Stand 08.09.2015

- Erfolgsplan 2015
- Vermögens- und Stellenplan 2015
- Mittelfristiger Erfolgsplan
- Mittelfristiger Vermögensplan
- Übersicht Verpflichtungsermächtigung
- Stand der Schulden
- Übersicht über die Entwicklung der Erträge und Aufwendungen
- Anlagennachweis
- Investitionsprogramm
- Erläuterungen

## Wirtschaftsplan 2015

Erfolgsplan	Ist 2013 EUR	Plan 2014 EUR	Plan 2015 EUR
1. <b>Umsatzerlöse 1)</b>	31.947.163,83	32.539.506	32.572.790
2. <b>Erhöhung oder Verminderung des Bestandes an fertigen und unfertigen Erzeugnissen</b>	0,00	0	0
3. <b>andere aktivierte Eigenleistungen</b>	303.600,68	416.800	398.700
4. <b>sonstige betriebliche Erträge</b>	2.532.195,44	922.400	1.546.255
davon: -Auflösung des Sonderposten für Investitionszuschüsse zum Anlagevermögen	168.855,00	0	168.855
5. <b>Materialaufwand</b>	6.565.540,60	8.323.660	8.335.410
a) Aufwand für Roh-, Hilfs- und Betriebsstoffe u. für bezogene Waren 2	1.207.497,97	1.172.336	1.210.010
b) Aufwendungen für bezogene Leistungen	5.358.042,63	7.151.324	7.125.400
6. <b>Personalaufwand</b>	6.715.755,04	7.859.571	7.360.851
a) Löhne und Gehälter 3)	5.412.546,85	6.308.287	5.987.373
b) soziale Abgaben und Aufwendungen für Altersversorgung und für Unterstützung 3)	1.303.208,19	1.551.284	1.373.478
davon für Altersversorgung	232.790,79	257.446	243.869
7. <b>Abschreibungen</b>	9.439.516,59	9.087.064	9.572.307
a) auf immaterielle Vermögensgegenstände des Anlagevermögens und Sachanlagen	9.439.516,59	9.087.064	9.572.307
davon nach § 253 Abs. 2 Satz 3 HGB	0,00	0	0
b) auf Vermögensgegenstände des Umlaufvermögens, soweit diese die im Unternehmen üblichen Abschreibungen überschreiten	0,00	0	0
davon nach § 253 Abs. 3 Satz 3 HGB	0,00	0	0
8. <b>sonstige betriebliche Aufwendungen 4)</b>	3.290.937,97	1.415.372	1.396.819
davon: -Zuführungen zu Sonderposten mit Rücklageanteil	0,00	0	0
9. <b>Erträge aus Beteiligungen</b>	0,00	0	0
davon aus verbundenen Unternehmen 5)	0,00	0	0
10. <b>Erträge aus anderen Wertpapieren u. Ausleihungen des Finanzanlagevermögens</b>	0,00	0	0
davon aus verbundenen Unternehmen 5)	0,00	0	0
11. <b>sonstige Zinsen und ähnliche Erträge</b>	31.835,33	60.000	45.000
davon aus verbundenen Unternehmen 5)	0,00	0	0
12. <b>Abschreibungen auf Finanzanlagen und auf Wertpapiere des Umlaufvermögens</b>	0,00	0	0
13. <b>Zinsen und ähnliche Aufwendungen</b>	2.147.138,09	2.034.023	1.872.608
davon aus verbundenen Unternehmen 5)	0,00	0	0
<b>14. Ergebnis der gewöhnlichen Geschäftstätigkeit</b>	<b>6.655.906,99</b>	<b>5.219.016</b>	<b>6.024.750</b>

<b>Fortsetzung Erfolgsplan</b>	<b>Ist 2013</b>	<b>Plan 2014</b>	<b>Plan 2015</b>
	<b>EUR</b>	<b>EUR</b>	<b>EUR</b>
15. Erträge aus Gewinngemeinschaften, Gewinnabführungs- und Teilgewinnabführungsverträgen	0,00	0	0
16. Aufwendungen aus Verlustübernahme	0,00	0	0
17. außerordentliche Erträge	0,00	0	0
18. außerordentliche Aufwendungen	0,00	0	0
19. außerordentliches Ergebnis	0,00	0	0
20. Steuern vom Einkommen und vom Ertrag	0,00	0	0
21. sonstige Steuern	9.573,74	11.000	10.000
22. Jahresgewinn/ Jahresverlust vor Ergebnisabführung	6.646.333,25	5.208.016	6.014.750
23. Ausschüttung Minderheitsgesellschafter	0,00	0	0
24. Erträge aus Verlustübernahme	0,00	0	0
25. Aufwendungen aus Gewinnabführung	0,00	0	0
22. Jahresgewinn/Jahresverlust	6.646.333,25	5.208.016	6.014.750

**Nachrichtlich**

**Verwendung des Jahresgewinns**

oder

**Behandlung des Jahresverlustes**

- a) zur Tilgung des Verlustvortrages
- b) zur Einstellung in Rücklagen
- c) zur Abführung an den Haushalt der Stadt X
- d) auf neue Rechnung vorzutragen X

- a) zu tilgen aus dem Gewinnvortrag
- b) aus dem Haushalt der Stadt auszugleichen
- c) auf neue Rechnung vorzutragen

**Höhe des Kassenkredites 1000000 €**

- 1) Einschließlich Auflösung der passivierten Ertragszuschüsse
- 2) Materiallieferungen und Fremdleistungen für Anlagenzugänge sind unmittelbar zu aktivieren, soweit nicht abrechnungstechnische Gründe entgegenstehen
- 3) Einschließlich aktivierter Beträge
- 4) Einschließlich Konzessions- und Wegeentgelte
- 5) Die Begriffsbestimmung des § 15 AktG findet sinngemäß Anwendung

## Vermögensplan 2015

Teil 1 : Einnahmen (Veränderungen der Bilanz - Passiva)

Bezeichnung	Ist 2013	Plan 2014	Plan 2015
	EUR	EUR	EUR
1. Zuführung zum Stammkapital 1)	0,00	0	0
2. Zuführungen zu Rücklagen 1)	3.497.874,29	1.330.000	1.330.000
3. Jahresgewinn	6.646.333,25	5.208.016	6.014.750
4. Abschreibungen	9.439.516,59	9.087.064	9.572.307
5. Anlagenabgänge			
6. Zuführungen zu langfristigen Rückstellungen	0,00	0	0
7. Zuführungen zu Sonderpo. mit Rücklagenanteil	3.957.715,07	0	0
8. Empfangene Ertragszuschüsse	0,00	0	0
dav. - von der Landeshauptstadt Erfurt Verwaltungshaushalt	0,00	0	0
- vom Bund	0,00	0	0
- vom Freistaat Thüringen	0,00	0	0
- von anderen	0,00	0	0
9. Rückflüsse aus gewährten Darlehen			
10. Kredite	8.900.000,00	16.543.711	21.510.211
- von der Trägerkörperschaft	0,00	0	0
- von Dritten	8.900.000,00	16.543.711	21.510.211
11. Investitionszuschüsse	0,00	0	0
dav. - von der Landeshauptstadt Erfurt Vermögenshaushalt	0,00	0	0
- von der EU	0,00	0	0
- vom Bund	0,00	0	0
- vom Freistaat Thüringen	0,00	0	0
- von anderen (Städten u. Landkreisen)	0,00	0	0
12. Abbau des Finanzmittelbestandes 2)	3.168.519,26	0	0
<b>13 Einnahmen insgesamt</b>	<b>35.609.958,46</b>	<b>32.168.791,00</b>	<b>38.427.268</b>

1) Kapitalanlagen, Eigenkapitalzuführung von außen

2) Der Finanzmittelbestand ist der Bestand an unmittelbar verfügbaren Mitteln (Nettogeldvermögen)



## Vermögensplan 2015

### Teil 2 : Ausgaben (Veränderungen der Bilanz - Aktiva)

	Ist 2013	Plan 2014	Planansatz 2015	
			Finanzierungsbedarf 2015	Verpflichtungsermächtigungen
	EUR *1	EUR	EUR	EUR *2
1. Investitionen in Sachanl. u. immat. Anlagewerte 2)	12.445.710,34	22.839.500	27.925.500	11.450
2. Rückzahlung von Stammkapital	0,00	0	0	
3. Entnahme aus Rücklagen 3)	4.523.000,00	4.685.000	4.685.000	
4. Jahresverlust	0,00	0	0	
5. Inanspruchnahme langfristiger Rückstellungen	0,00	0	831.000	
6. Auflösung Sonderposten	0,00	0	168.855	
7. Auflösung passivierter Ertragszuschüsse	1.151.099,73	1.154.082	1.158.600	
8. Darlehensgewährung				
9. Tilgung von Krediten	7.615.817,08	3.490.209	3.658.313	
- an die Trägerkörperschaft	0,00	0	0	
- an Dritte	7.615.817,08	3.490.209	3.658.313	
10. Finanzanlagen	0,00	0	0	
11. Zunahme des Finanzmittelbestandes 4)	0,00	0	0	
12. Übernahme Sondersatzungsinsel GVZ Erfurt	9.874.331,31	0	0	
<b>13 Ausgaben insgesamt</b>	<b>35.609.958,46</b>	<b>32.168.791</b>	<b>38.427.268</b>	<b>11.450</b>

- 1) Ausgabenansätze der Vorjahre und des laufenden Jahres
- 2) Die einzelnen Vorhaben sind getrennt nach Betriebszweigen und entsprechend der Gliederung des Anlagennachweises zu veranschlagen (§ 15 Abs. 3 ThürEBV)
- 3) Kapitalentnahme - Abführung an den Haushalt der Stadt (beinhaltet nicht eine Entnahme zum Verlustausgleich)
- 4) Der Finanzmittelbestand ist der Bestand an unmittelbar verfügbaren Mitteln (Nettogeldvermögen)

**Stellenplan Entwässerungsbetrieb der Landeshauptstadt Erfurt**

**Beamte**

Besoldungsgruppe (Planwert)	A 16	A 15	A 14	A 13 hD	A 13 gD	A 12	A 11	A 10	A 9 gD	A 9 mD	A 8	A 7	A 6	A 5	Beamte gesamt Plan		besetzte Stellen zum 30.06.2014	
															2014	2015		
Stellen 2015 (VbE)		<b>1,00</b>					<b>1,00</b>									<b>2,00</b>	<b>2,00</b>	<b>2,00</b>

**Beschäftigte**

Entgeltgruppe (Planwert)	E 15 Ü	E 15	E 14	E 13	E 12	E 11	E 10	E 9	E 8	E 7	E 6	E 5	E 4	E 3	E 2 Ü	E 2	E 1	Beschäftigte gesamt Plan		besetzte Stellen zum 30.06.2014
																		2014	2015	
Stellen 2015 (VbE)			<b>3,00</b>	<b>2,00</b>	<b>2,00</b>	<b>10,00</b>	<b>7,00</b>	<b>18,00</b>	<b>21,00</b>	<b>24,00</b>	<b>37,00</b>	<b>8,50</b>	<b>5,00</b>	<b>1,00</b>				<b>138,50</b>	<b>138,50</b>	<b>130,175</b>

**Zusammenstellungen**

Beschäftigtengruppe	Planstellen 2014			Planstellen 2015			besetzte Planstellen am 30.06. 2014		
	Beamte	Beschäftigte	gesamt	Beamte	Beschäftigte	gesamt	Beamte	Beschäftigte	gesamt
Stellen insgesamt (VbE)	2,00	138,50	<b>140,50</b>	2,00	138,50	<b>140,50</b>	2,00	130,175	<b>132,175</b>

## Mittelfristige Finanzplanung 2015

### Erfolgsplan

	Plan 2014	Plan 2015	Plan 2016	Plan 2017	Plan 2018	Plan 2019
	EUR	EUR	EUR	EUR	EUR	EUR
1. <b>Umsatzerlöse 1)</b>	<b>32.539.506</b>	<b>32.572.790</b>	<b>32.564.390</b>	<b>32.561.375</b>	<b>32.644.710</b>	<b>32.747.960</b>
2. <b>Erhöhung oder Verminderung des Bestandes an fertigen und unfertigen Erzeugnissen</b>	<b>0</b>	<b>0</b>	<b>0</b>	<b>0</b>	<b>0</b>	<b>0</b>
3. <b>andere aktivierte Eigenleistungen</b>	<b>416.800</b>	<b>398.700</b>	<b>372.200</b>	<b>371.900</b>	<b>332.200</b>	<b>340.900</b>
4. <b>sonstige betriebliche Erträge</b>	<b>922.400</b>	<b>1.546.255</b>	<b>2.077.255</b>	<b>2.077.255</b>	<b>2.077.255</b>	<b>2.077.255</b>
davon: -Auflösung des Sonderposten für Investitionszuschüsse z.Anlagevermögen	0	168.855	168.855	168.855	168.855	168.855
5. <b>Materialaufwand</b>	<b>8.323.660</b>	<b>8.335.410</b>	<b>8.440.132</b>	<b>8.492.738</b>	<b>8.512.144</b>	<b>8.512.144</b>
a) Aufwand für Roh-, Hilfs- und Betriebsstoffe und für bezogene Waren 2)	1.172.336	1.210.010	1.224.534	1.239.266	1.254.101	1.254.101
b) Aufwendungen für bezogene Leistungen	7.151.324	7.125.400	7.215.598	7.253.473	7.258.043	7.258.043
6. <b>Personalaufwand</b>	<b>7.859.571</b>	<b>7.360.851</b>	<b>7.476.161</b>	<b>7.549.337</b>	<b>7.620.983</b>	<b>7.620.983</b>
a) Löhne und Gehälter 3)	6.308.287	5.987.373	6.087.073	6.152.982	6.211.375	6.211.375
b) Soziale Abgaben und Aufwendungen für Altersversorgung und für Unterstützung	1.551.284	1.373.478	1.389.088	1.396.355	1.409.608	1.409.608
davon Altersversorgung	<b>257.446</b>	<b>243.869</b>	246.174	248.033	250.390	250.390
7. <b>Abschreibungen</b>	<b>9.087.064</b>	<b>9.572.307</b>	<b>9.252.500</b>	<b>9.127.489</b>	<b>8.825.796</b>	<b>8.403.799</b>
a) auf immaterielle Vermögensgegenstände des Anlagevermögens und Sachanlagen	9.087.064	9.572.307	9.252.500	9.127.489	<b>8.825.796</b>	<b>8.403.799</b>
davon nach § 253 Abs. 2 Satz 3 HGB	0	0	0	0	0	0
b) auf Vermögensgegenstände des Umlaufvermögens, soweit diese die im Unternehmen üblichen Abschreibungen überschreiten	0	0	0	0	0	0
davon nach § 253 Abs. 3 Satz 3 HGB	0	0	0	0	0	0
8. <b>sonstige betriebliche Aufwendungen 4)</b>	<b>1.415.372</b>	<b>1.396.819</b>	<b>1.336.169</b>	<b>1.338.438</b>	<b>1.370.878</b>	<b>1.370.878</b>
davon: -Zuführungen zu Sonderposten mit Rücklageanteil	0	0	0	0	0	0
9. <b>Erträge aus Beteiligungen</b>	<b>0</b>	<b>0</b>	<b>0</b>	<b>0</b>	<b>0</b>	<b>0</b>
davon aus verbundenen Unternehmen 5)						
10. <b>Erträge aus anderen Wertpapieren u. Ausleihungen des Finanzanlagevermögens</b>	<b>0</b>	<b>0</b>	<b>0</b>	<b>0</b>	<b>0</b>	<b>0</b>
davon aus verbundenen Unternehmen 5)	0	0	0	0	0	0
11. <b>sonstige Zinsen und ähnliche Erträge</b>	<b>60.000</b>	<b>45.000</b>	<b>45.000</b>	<b>45.000</b>	<b>45.000</b>	<b>45.000</b>
davon aus verbundenen Unternehmen 5)						
12. <b>Abschreibungen auf Finanzanlagen und auf Wertpapiere des Umlaufvermögens</b>	<b>0</b>	<b>0</b>	<b>0</b>	<b>0</b>	<b>0</b>	<b>0</b>
13. <b>Zinsen und ähnliche Aufwendungen</b>	<b>2.034.023</b>	<b>1.872.608</b>	<b>2.334.722</b>	<b>2.751.112</b>	<b>3.092.478</b>	<b>3.092.478</b>
davon aus verbundenen Unternehmen 5)	0	0	0	0	0	0
14. <b>Ergebnis der gewöhnlichen Geschäftstätigkeit</b>	<b>5.219.016</b>	<b>6.024.750</b>	<b>6.219.162</b>	<b>5.796.416</b>	<b>5.676.886</b>	<b>6.210.833</b>

Fortsetzung Erfolgsplan	Plan 2014	Plan 2015	Plan 2016	Plan 2017	Plan 2018	Plan 2019
	EUR	EUR	EUR	EUR	EUR	EUR
15. Erträge aus Gewinngemeinschaften, Gewinnabführungs- und Teilgewinnabführungsverträgen	0	0	0	0	0	0
16. Aufwendungen aus Verlustübernahme	0	0	0	0	0	0
17. außerordentliche Erträge	0	0	0	0	0	0
18. außerordentliche Aufwendungen	0	0	0	0	0	0
19. außerordentliches Ergebnis	0	0	0	0	0	0
20. Steuern vom Einkommen und vom Ertrag	0	0	0	0	0	0
21. sonstige Steuern	11.000	10.000	10.000	10.000	10.000	10.000
22. Jahresgewinn/Jahresverlust	5.208.016	6.014.750	6.209.162	5.786.416	5.666.886	6.200.833

- 1) Einschließlich Auflösung der passivierten Ertragszuschüsse
- 2) Materiallieferungen und Fremdleistungen für Anlagenzugänge sind unmittelbar zu aktivieren, soweit nicht abrechnungstechnische Gründe entgegenstehen
- 3) Einschließlich aktivierter Beträge
- 4) Einschließlich Konzessions- und Wegeentgelte
- 5) Die Begriffsbestimmung des § 15 AktG findet sinngemäß Anwendung

## Vermögensplan mittelfristige Finanzplanung

### Teil 1 : Einnahmen

Bezeichnung	Plan 2014	Plan 2015	Plan 2016	Plan 2017	Plan 2018	Plan 2019
	EUR	EUR	EUR	EUR	EUR	EUR
1. Zuführung zum Stammkapital 1)	0	0	0	0	0	0
2. Zuführungen zu Rücklagen 1)	1.330.000	1.330.000	1.330.000	1.330.000	1.330.000	1.330.000
3. Jahresgewinn	5.208.016	6.014.750	6.209.162	5.786.416	5.666.886	6.200.833
4. Abschreibungen	9.087.064	9.572.307	9.252.500	9.127.489	8.825.796	8.403.799
5. Anlagenabgänge						
6. Zuführungen zu langfristigen Rückstellungen	0	0	0	0	0	0
7. Zuführungen zu Sonderpo. mit Rücklagenanteil	0	0	0	0	0	0
8. Empfangene Ertragszuschüsse	0	0	0	0	0	0
dav. - von der Landeshauptstadt Erfurt Verwaltungshaushalt	0	0	0	0	0	0
- vom Bund	0	0	0	0	0	0
- vom Freistaat Thüringen	0	0	0	0	0	0
- von anderen	0	0	0	0	0	0
9. Rückflüsse aus gewährten Darlehen						
10. Kredite	16.543.711	21.510.211	21.878.689	21.779.371	14.750.550	16.017.935
- von der Trägerkörperschaft	0	0	0	0	0	0
- von Dritten	16.543.711	21.510.211	21.878.689	21.779.371	14.750.550	16.017.935
11. Investitionszuschüsse	0	0	0	0	0	0
dav. - von der Landeshauptstadt Erfurt Vermögenshaushalt	0	0	0	0	0	0
- von der EU	0	0	0	0	0	0
- vom Bund	0	0	0	0	0	0
- vom Freistaat Thüringen	0	0	0	0	0	0
- von anderen (Städten u. Landkreisen)	0	0	0	0	0	0
12. Abbau des Finanzmittelbestandes 2)	0	0	0	350.584	0	0
<b>13 Einnahmen insgesamt</b>	<b>32.168.791</b>	<b>38.427.268</b>	<b>38.670.351</b>	<b>38.373.860</b>	<b>30.573.232</b>	<b>31.952.567</b>

1) Kapitalanlagen, Eigenkapitalzuführung von außen

2) Der Finanzmittelbestand ist der Bestand an unmittelbar verfügbaren Mitteln (Nettogeldvermögen)

## Vermögensplan mittelfristige Finanzplanung

### Teil 2 : Ausgaben

Bezeichnung	Plan 2014	Plan 2015	Plan 2016	Plan 2017	Plan 2018	Plan 2019
	EUR	EUR	EUR	EUR	EUR	EUR
1. Investitionen in Sachanl. u. immat. Anlagewerte 2)	22.839.500	27.925.500	26.743.500	25.755.500	17.850.500	18.625.000
2. Rückzahlung von Stammkapital	0	0	0	0	0	0
3. Entnahme aus Rücklagen 3)	4.602.000	4.685.000	4.775.000	4.775.000	3.489.331	3.211.138
4. Jahresverlust	0	0	0	0	0	0
5. Inanspruchnahme langfristiger Rückstellungen	0	831.000	1.362.000	1.362.000	1.362.000	1.362.000
6. Auflösung Sonderposten	0	168.855	168.855	168.855	168.855	168.855
7. Auflösung passivierter Ertragszuschüsse	1.154.082	1.158.600	1.162.350	1.166.100	1.169.850	1.173.600
8. Darlehensgewährung						
9. Tilgung von Krediten	3.490.209	3.658.313	4.386.484	5.146.405	5.717.141	5.784.279
- an die Trägerkörperschaft	0	0	0	0	0	0
- an Dritte	3.490.209	3.658.313	4.386.484	5.146.405	5.717.141	5.784.279
10. Finanzanlagen	0	0	0	0	0	0
11. Zunahme des Finanzmittelbestandes 4)	83.000	0	72.162	0	815.555	1.627.695
<b>12 Ausgaben insgesamt</b>	<b>32.168.791</b>	<b>38.427.268</b>	<b>38.670.351</b>	<b>38.373.860</b>	<b>30.573.232</b>	<b>31.952.567</b>

1) Ausgabenansätze der Vorjahre und des laufenden Jahres

2) Die einzelnen Vorhaben sind getrennt nach Betriebszweigen und entsprechend der Gliederung des Anlagennachweises zu veranschlagen (§ 15 Abs. 3 ThürEBV)

3) Kapitalentnahme - Abführung an den Haushalt der Stadt (beinhaltet nicht eine Entnahme zum Verlustausgleich)

4) Der Finanzmittelbestand ist der Bestand an unmittelbar verfügbaren Mitteln (Nettogeldvermögen)

## Übersicht über die aus Verpflichtungsermächtigungen voraussichtlich fällig werdenden Ausgaben

voraussichtlich fällige Ausgaben						
Verpflichtungsermächtigungen Investitionsmaßnahme <sup>1)</sup>	Gesamtbetrag VE TEUR	Plan 2016 TEUR	Plan 2017 TEUR	Plan 2018 TEUR	Plan 2019 TEUR	Plan TEUR
Pos.02, KA Ersatz Gasspeicher	2500	2.000	500			
Pos.02, KA Ersatz Belüftung Nitrifikationsbecken	1800	900	900			
Pos.04, KA Zentrat- und Schlamm Speicher, Nacheindicker	3380	1.380	1600	400		
Pos.24, MOR, Hubertusstraße 4.BA	400	400				
Pos.30, SUS, Haßlebener Weg	400	400				
Pos.36, Zentrales RÜB 2272	600	600				
Pos.40, HOH, Hainichweg	120	120				
Pos.51, Planungsvorbereitung	150	150				
Pos.52, Betriebsgebäude EEB	10500	5.500	5000			
<b>Summe Verpflichtungsermächtigung</b>	<b>19.850</b>	<b>11.450</b>	<b>8.000</b>	<b>400</b>	<b>0</b>	<b>0</b>
<b>Nachrichtlich</b>						
im Finanzplan vorgesehene Kreditaufnahme		21.878.689	21.779.371	14.750.550	16.017.935	

1) entsprechend Investitionsprogramm

### Übersicht über den voraussichtlichen Stand der Schulden

Art	Stand zu Beginn des Vorjahres zum 01.01. 2014 TEUR	Stand zu Beginn des Planjahres zum 01.01. 2015 TEUR	Zugang 2015 TEUR	Voraussicht- licher Abgang 2015 TEUR	Stand nach Ablauf des Planjahres zum 31.12.2015 TEUR
<b>1. Schulden aus Krediten</b>  <b>2. Schulden aus Vorgängen die Kreditaufnahmen wirtschaftlich gleichkommen</b> (Leasing, Restkaufpreis, sonst.)  <b>3. Innere Darlehen, Kassenkredite</b>  <b>4. Schulden der Sondervermögen mit Sonderrechnung</b> - aus Krediten - aus Vorgängen die Kreditaufnahmen wirtschaftlich gleichkommen	57.392	59.699	21.510	3.658	keine  keine  77.551
<b>5. Belastungen aus Rechnungen, die Kreditaufnahmen wirtschaftlich gleichkommen</b>					



**Übersicht über die Entwicklung der Erträge und Aufwendungen**

(mit Auswirkung auf die Finanzplanung für den Haushalt der Stadt Erfurt)

<b>Erträge</b>	Ist 2013 EUR	Plan 2014 EUR	Plan 2015 EUR	Plan 2016 EUR	Plan 2017 EUR	Plan 2018 EUR	Plan 2019 EUR
Straßenoberflächenentwässerung Entwässerungsbetrieb	3.791.000	3.903.000	3.977.000	3.977.000	3.977.000	3.977.000	3.977.000
Außengebietsentwässerung	53.000	53.000	53.000	53.000	53.000	53.000	53.000
Straßenoberflächenentwässerung GVZ	0	0	0	0	0	0	0
Reinigung von Straßeneinläufen	254.933	263.300	263.300	263.300	263.300	263.300	263.300
Kostenerstattung Gewässerunterhaltung	1.608	25.000	25.000	25.000	25.000	25.000	25.000
<b>Summe Erträge</b>	<b>4.100.541</b>	<b>4.244.300</b>	<b>4.318.300</b>	<b>4.318.300</b>	<b>4.318.300</b>	<b>4.318.300</b>	<b>4.318.300</b>

<b>Aufwendungen</b>	Ist 2013 EUR	Plan 2014 EUR	Plan 2015 EUR	Plan 2016 EUR	Plan 2017 EUR	Plan 2018 EUR	Plan 2019 EUR
Verwaltungskostenumlage	449.709	449.709	449.709	449.709	449.709	449.709	449.709
Abführung Eigenkapitalverzinsung	4.523.000	4.602.000	4.685.000	4.775.000	4.775.000	3.489.331	3.211.138
<b>Summe Aufwendungen</b>	<b>4.972.709</b>	<b>5.051.709</b>	<b>5.134.709</b>	<b>5.224.709</b>	<b>5.224.709</b>	<b>3.939.040</b>	<b>3.660.847</b>

## Anlagennachweis 2015

Posten des Anlagevermögens 1)	Anschaffungs- und Herstellungskosten					Abschreibungen			Endstand	Restbuchwerte am Ende des Wirtschaftsjahres 4)	Restbuchwerte am Ende des vorrangig. Wirtschaftsjahres	Kennzahlen		
	Anfangsbestand	Zugang	Abgang	Umbuchungen 2)	Endstand	Anfangsbestand	Abschreibungen im Wirtschaftsjahr 3)	Summe Abschreibungen auf Abgänge in Sp. 4				Durchschnittlicher Abschreibungssatz 5)	Durchschnittlicher Restbuchwert 6)	
		+	./.	+ / ./.				./.						
	EUR	EUR	EUR	EUR	EUR	EUR	EUR	EUR	EUR	EUR	EUR	EUR	v.H. 7)	v.H. 7)
1	2	3	4	5	6	7	8	9	10	11	12	13	14	
<b>I. Immaterielle Vermögensgegenstände</b>	5.196.642,71	0,00	0,00	0,00	5.196.642,71	2.978.948,82	53.647,08	0,00	3.032.595,90	2.164.046,81	2.217.693,89	1,0%	41,6%	
<b>Summe</b>	<b>5.196.642,71</b>	<b>0,00</b>	<b>0,00</b>	<b>0,00</b>	<b>5.196.642,71</b>	<b>2.978.948,82</b>	<b>53.647,08</b>	<b>0,00</b>	<b>3.032.595,90</b>	<b>2.164.046,81</b>	<b>2.217.693,89</b>	<b>0,0</b>	<b>0,4</b>	
<b>II. Sachanlagen</b>														
1. Grundstücke, grundstücksgleiche Rechte mit GB, BB und AB	8.764.612,48	0,00	0,00	0,00	8.764.612,48	7.253.170,40	50.130,12	0,00	7.303.300,52	1.461.311,96	1.511.442,08	0,6%	16,7%	
2. Grundstücke, grundstücksgl. Rechte mit Wohnbauten	0,00	0,00	0,00	0,00	0,00	0,00	0,00	0,00	0,00	0,00	0,00	0,0%	0,0%	
3. Grundstücke, grundstücksgl. Rechte ohne Wohnbauten	37.839,00	0,00	0,00	0,00	37.839,00	222,00	106,56	0,00	328,56	37.510,44	37.617,00	0,3%	99,1%	
4. Bauten auf fremden Grundstücken, die nicht zu Nr. 1 bis 3 gehören	1.011.412,00	0,00	0,00	0,00	1.011.412,00	993.693,28	17.706,84	0,00	1.011.400,12	11,88	17.718,72	1,8%	0,0%	
5. Abwasserreinigungsanlagen (ARA)	94.232.998,89	30.000,00	0,00	3.101.492,27	97.364.491,16	63.091.198,77	2.913.552,36	0,00	66.004.751,13	31.359.740,03	31.141.800,12	3,0%	32,2%	
6. Abwassersammlungsanlagen (ASA)	433.061.309,33	500.000,00	0,00	13.694.269,88	447.255.579,21	191.845.500,19	5.946.161,28	0,00	197.791.661,47	249.463.917,74	241.215.809,14	1,3%	55,8%	
7. Maschinen und maschinelle Anlagen die nicht zu ARA oder ASA gehören	110.401,76	0,00	0,00	0,00	110.401,76	106.930,39	1.265,16	0,00	108.195,55	2.206,21	3.471,37	1,1%	2,0%	
8. Betriebs- u. Geschäftsausstattungen	7.979.662,25	800.500,00	0,00	0,00	8.780.162,25	5.793.317,92	589.737,17	0,00	6.383.055,09	2.397.107,16	2.186.344,33	6,7%	27,3%	
9. Anlagen im Bau	22.729.393,88	26.595.000,00	16.795.762,15	0,00	32.528.631,73	0,00	0,00	0,00	0,00	32.528.631,73	22.729.393,88	0,0%	100,0%	
<b>Summe</b>	<b>567.927.629,59</b>	<b>27.925.500,00</b>	<b>16.795.762,15</b>	<b>16.795.762,15</b>	<b>595.853.129,59</b>	<b>269.084.032,95</b>	<b>9.518.659,50</b>	<b>0,00</b>	<b>278.602.692,45</b>	<b>317.250.437,14</b>	<b>298.843.596,64</b>	<b>1,6</b>	<b>53,2</b>	
<b>III. Finanzanlagen</b>														
<b>Summe</b>	<b>219.560,00</b>	<b>0,00</b>	<b>0,00</b>	<b>0,00</b>	<b>219.560,00</b>	<b>0,00</b>	<b>0,00</b>	<b>0,00</b>	<b>0,00</b>	<b>219.560,00</b>	<b>219.560,00</b>	<b>0,0%</b>	<b>100,0%</b>	
<b>Anlagevermögen gesamt</b>	<b>573.343.832,30</b>	<b>27.925.500,00</b>	<b>16.795.762,15</b>	<b>16.795.762,15</b>	<b>601.269.332,30</b>	<b>272.062.981,77</b>	<b>9.572.306,58</b>	<b>0,00</b>	<b>281.635.288,35</b>	<b>319.634.043,95</b>	<b>301.280.850,53</b>	<b>1,6</b>	<b>53,2</b>	

- 1) gemäß Formblatt 6
- 2) Umb. von einer Anlagengruppe in die andere
- 3) Zuschreibungen sind in Sp. 8 gesondert aufzuführen
- 4) Sp. 6 ./ Spalte 10
- 5) (Sp. 8 x 100) : Sp. 6
- 6) (Sp. 11 x 100) : Sp. 6
- 7) mit einer Dezimalen anzugeben, z.B. 56,2 v.H.

# Investitionsplan

## Entwässerungsbetrieb der Landeshauptstadt Erfurt

Angaben in vollen Euro

Lfd. Nr.	Bezeichnung	Investitionsbeträge je Maßnahme										
		bisher		Plan		Planjahr						restl. Jahre
		Gesamt	finanziert	2013	2014	2015	2016	2017	2018	2019		
	I. Immaterielle Vermögensgegenstände	1.050.000,0	0,0	1.066.586,4	50.000,0	0,0	0,0	0,0	0,0	0,0	0,0	
	Summe	1.050.000,0	0,0	1.066.586,4	50.000,0	0,0	0,0	0,0	0,0	0,0	0,0	0,0
	II. Sachanlagen											
01.	KA Ersatz Elektrotechnik	1.220.021,8	0,0	70.021,8	150.000,0	200.000,0	200.000,0	200.000,0	200.000,0	200.000,0	200.000,0	
02.	KA Ersatz Maschinentechnik	16.211.651,0	2.298.300,0	683.351,0	2.680.000,0	3.030.000,0	3.030.000,0	2.430.000,0	530.000,0	1.530.000,0	500.000,0	
03.	KA Prozessoptimierung	1.000.770,0	0,0	770,0	0,0	0,0	0,0	0,0	500.000,0	500.000,0		
04.	KA Rekonstruktion	15.270.316,8	0,0	1.330.316,8	1.060.000,0	900.000,0	1.730.000,0	2.850.000,0	3.400.000,0	4.000.000,0		
05.	Alach	3.856.070,1	227.000,0	19.070,1	680.000,0	550.000,0	720.000,0	660.000,0	480.000,0	520.000,0		
06.	Azmansdorf	5.743.824,8	117.600,0	861.224,8	1.540.000,0	1.335.000,0	490.000,0	570.000,0	340.000,0	490.000,0		
07.	Bischleben - Stedten	3.249.280,4	158.800,0	340.480,4	550.000,0	500.000,0	820.000,0	0,0	310.000,0	570.000,0		
08.	Brühlervorstadt	5.523.960,7	26.500,0	607.460,7	1.130.000,0	1.330.000,0	1.630.000,0	800.000,0	0,0	0,0		
09.	Büßleben	2.762.263,3	0,0	22.263,3	390.000,0	530.000,0	200.000,0	520.000,0	410.000,0	690.000,0		
10.	Daberstedt	220.000,0	0,0	0,0	0,0	0,0	220.000,0	0,0	0,0	0,0		
11.	Dittelstedt	1.084.969,1	0,0	4.969,1	360.000,0	50.000,0	0,0	30.000,0	330.000,0	310.000,0		
12.	Egstedt	1.100.000,0	0,0	0,0	450.000,0	150.000,0	0,0	0,0	40.000,0	460.000,0		
13.	Ermstedt	4.862.993,2	422.100,0	1.047.893,2	1.250.000,0	763.000,0	40.000,0	530.000,0	440.000,0	370.000,0		
14.	Frienstedt	2.791.789,0	67.200,0	344.589,0	610.000,0	0,0	60.000,0	680.000,0	530.000,0	500.000,0		
15.	Gispersleben	4.210.000,0	0,0	0,0	200.000,0	200.000,0	0,0	1.630.000,0	1.560.000,0	620.000,0		
16.	Gottstedt	431.014,7	0,0	291.014,7	140.000,0	0,0	0,0	0,0	0,0	0,0		
17.	Hohenwinden	1.486.900,0	16.900,0	0,0	0,0	0,0	0,0	50.000,0	620.000,0	800.000,0		
18.	Johannesvorstadt	140.000,0	0,0	0,0	0,0	140.000,0	0,0	0,0	0,0	0,0		
19.	Kerspleben	1.060.000,0	0,0	0,0	0,0	0,0	0,0	80.000,0	490.000,0	490.000,0		
20.	Kühnhausen	489.700,0	19.700,0	0,0	0,0	470.000,0	0,0	0,0	0,0	0,0		
21.	Linderbach	1.020.000,0	0,0	0,0	0,0	0,0	50.000,0	600.000,0	20.000,0	350.000,0		
22.	Löbervorstadt	645.000,0	0,0	0,0	390.000,0	0,0	255.000,0	0,0	0,0	0,0		
23.	Marbach	1.910.550,9	0,0	40.550,9	430.000,0	430.000,0	740.000,0	270.000,0	0,0	0,0		
24.	Möbisburg-Rhoda	5.462.167,3	364.900,0	647.267,3	1.050.000,0	600.000,0	870.000,0	1.930.000,0	0,0	0,0		
25.	Molsdorf	2.335.335,8	0,0	215.335,8	485.000,0	415.000,0	340.000,0	360.000,0	40.000,0	480.000,0		
26.	Rohda/Haarberg	60.000,0	0,0	0,0	0,0	0,0	0,0	0,0	0,0	60.000,0		
27.	Schmira	512.000,0	52.000,0	0,0	0,0	50.000,0	410.000,0	0,0	0,0	0,0		
28.	Schwerborn	3.552.113,4	0,0	257.113,4	80.000,0	575.000,0	1.330.000,0	530.000,0	380.000,0	400.000,0		
29.	Stotternheim	6.214.222,1	495.900,0	283.322,1	805.000,0	1.910.000,0	885.000,0	535.000,0	550.000,0	750.000,0		
30.	Sulzer Siedlung	1.866.850,2	141.500,0	245.350,2	450.000,0	630.000,0	400.000,0	0,0	0,0	0,0		
31.	Tiefthal	860.000,0	0,0	0,0	30.000,0	350.000,0	0,0	0,0	480.000,0	0,0		
32.	Töttleben	189.300,0	189.300,0	0,0	0,0	0,0	0,0	0,0	0,0	0,0		
33.	Urbich	1.520.000,0	0,0	0,0	0,0	80.000,0	820.000,0	20.000,0	450.000,0	150.000,0		
34.	Vieselbach	1.275.000,0	0,0	0,0	0,0	0,0	0,0	100.000,0	570.000,0	605.000,0		
35.	Wallichen	330.000,0	0,0	0,0	0,0	0,0	0,0	0,0	30.000,0	300.000,0		
36.	Andreasvorstadt	8.565.315,0	655.000,0	315,0	200.000,0	750.000,0	2.000.000,0	1.900.000,0	2.380.000,0	680.000,0		
37.	Brühlervorstadt	5.907.207,3	90.400,0	691.807,3	2.165.000,0	2.260.000,0	700.000,0	0,0	0,0	0,0		
38.	Erfurt-Altstadt	4.528.923,1	190.600,0	838.323,1	200.000,0	100.000,0	450.000,0	2.050.000,0	250.000,0	450.000,0		
39.	Gispersleben	0,0	0,0	0,0	0,0	0,0	0,0	0,0	0,0	0,0		
40.	Hochheim	1.220.000,0	0,0	0,0	0,0	800.000,0	420.000,0	0,0	0,0	0,0		
41.	Löbervorstadt	4.099.052,7	0,0	149.052,7	370.000,0	330.000,0	1.000.000,0	150.000,0	1.000.000,0	1.100.000,0		
42.	Niedernissa	18.222,2	0,0	18.222,2	0,0	0,0	0,0	0,0	0,0	0,0		

43.	Rieth	5.503.504,8	0,0	203.504,8	2.300.000,0	3.000.000,0	0,0	0,0	0,0	0,0	0,0
44.	Salomonsborn	583.400,0	583.400,0	0,0	0,0	0,0	0,0	0,0	0,0	0,0	0,0
45.	Stotternheim	134.600,0	134.600,0	0,0	0,0	0,0	0,0	0,0	0,0	0,0	0,0
46.	Töttleben	597.000,0	0,0	0,0	50.000,0	547.000,0	0,0	0,0	0,0	0,0	0,0
47.	Grunddienstbarkeiten	100.000,0	0,0	0,0	100.000,0	0,0	0,0	0,0	0,0	0,0	0,0
48.	Erschließung aus Verträgen	607.088,8	0,0	7.088,8	50.000,0	150.000,0	100.000,0	100.000,0	100.000,0	100.000,0	100.000,0
49.	Globalansatz Netzerweiterung	1.194.538,4	0,0	194.538,4	250.000,0	150.000,0	150.000,0	150.000,0	150.000,0	150.000,0	150.000,0
50.	Globalansatz Hausanschlüsse	2.223.440,0	0,0	423.440,0	250.000,0	400.000,0	400.000,0	250.000,0	250.000,0	250.000,0	250.000,0
51.	Planungsvorbereitung	2.372.459,5	0,0	492.459,5	430.000,0	450.000,0	250.000,0	250.000,0	250.000,0	250.000,0	250.000,0
52.	Betriebsgebäude EEB	14.663.956,1	37.500,0	406.456,1	720.000,0	3.000.000,0	5.500.000,0	5.000.000,0	0,0	0,0	0,0
53.	beweglich Sachanlagen	4.621.051,6	0,0	641.551,6	844.500,0	800.500,0	533.500,0	530.500,0	770.500,0	500.000,0	500.000,0
	Summe	157.407.823,9	6.289.200,0	11.379.123,9	22.839.500,0	27.925.500,0	26.743.500,0	25.755.500,0	17.850.500,0	18.625.000,0	0,0
	III. Finanzanlagen										
	Summe	0,0	0,0	0,0	0,0	0,0	0,0	0,0	0,0	0,0	0,0
	<b>Investitionen gesamt</b>	<b>158.457.823,9</b>	<b>6.289.200,0</b>	<b>12.445.710,3</b>	<b>22.889.500,0</b>	<b>27.925.500,0</b>	<b>26.743.500,0</b>	<b>25.755.500,0</b>	<b>17.850.500,0</b>	<b>18.625.000,0</b>	<b>0,0</b>
3.	<b>Finanzierung durch:</b>										
	Zuwendungen Landeshauptstadt Erfurt			0	0	0	0	0	0	0	0
	Zuwendungen Dritter (ohne Landeshauptstadt Erfurt)			0	0	0	0	0	0	0	0
	Kreditaufnahme			8.900.000	16.543.711	21.510.211	21.878.689	21.779.371	14.750.550	16.017.935	
	Eigenanteil			3.545.710	6.345.789	6.415.289	4.864.811	3.976.129	3.099.950	2.607.065	

Stand: 08.09.2015

## **1. Allgemeines**

Die Planung wurde unter dem Gesichtspunkt erstellt, dass der Eigenbetrieb weiterhin die Abwasserentsorgung und –behandlung der Landeshauptstadt Erfurt ökologisch nachhaltig, kontinuierlich und zu wirtschaftlichen Konditionen gewährleistet.

## **2. Erfolgsplan**

### Umsatzerlöse

Bei der Ermittlung der Umsatzerlöse wurde die jetzige Gebührenhöhe bis 2019 fortgeführt. Die Erlöse wurden basierend auf dem Plan 2014 fortgeschrieben. Da im Jahr 2015 neu zu kalkulieren ist, wird für 2016 ff eine neue Kalkulation vorliegen, in welcher die Mengenänderungen Berücksichtigung finden werden. Des Weiteren ist die Erhöhung der Umsatzerlöse in einer stetigen Steigerung der Nebenleistungen begründet.

### Sonstige betriebliche Erträge

Die Abweichung des Jahres 2014 zu den Folgejahren im Unterposten Sonstige Erträge ergibt sich aus ab dem Jahr 2015 ff erstmalig geplanten Erträgen aus Einspeisevergütung und Erträgen aus der Auflösung des Sonderpostens GVZ. Die Erträge aus Kostenüberdeckung Vorjahre ergeben sich aus der Auflösung der betreffenden Rückstellung und steigen ab 2016 an. Dies begründet sich in der ab der Kalkulationsperiode 2016 bis 2019 aufzulösenden, im Vergleich zur Vorperiode höheren, Rückstellung. Dieser Rückstellung liegt eine Nachkalkulation zugrunde.

## **3. Vermögensplan**

### **3.1 Finanzierungsbedarf / Ausgaben**

Der Investitionsplan ist 2015 mit 27,9 Mio. Euro einer der anspruchsvollsten, die der Entwässerungs-betrieb seit seinem Bestehen umsetzen will. Die Investitionsvorhaben teilen sich im Wesentlichen wie folgt auf:

1. Kläranlage mit 5,18 Mio. Euro,
2. Kanalneubau mit 10,8 Mio. Euro,
3. Kanalsanierung mit 7,39 Mio. Euro,
4. Sonstige Investitionen / bewegliche Sachanlagen mit 4,62 Mio. Euro.

Im Bereich der Kläranlage werden im Wesentlichen Ersatzinvestitionen im maschinentechnischen Bereich vorgenommen und auch Technische Anlagen bauseitig ersetzt. Die Investitionsmaßnahmen im Kanalnetz richten sich zum einen nach der weiteren abwassertechnischen Erschließung der Ortsteile mit Kleinkläranlagen und Abwassersammelgruben. Hier findet insbesondere die vom Stadtrat beschlossene Abwasserbeseitigungskonzeption ihren Niederschlag. Zum anderen sind bei der Kanalsanierung die hydraulischen und bautechnischen Zustände unseres Kanalnetzes und den dazugehörigen Anlagen, wie Rückhaltebecken, zu berücksichtigen.

Die wichtigsten Vorhaben können wie folgt benannt werden:

1) Kläranlage

Maschinelle Schlamm entwässerung (MSE) Dekanter, Ersatz der Gasspeicher, Belüfterersatz in den Nitrifikationsbecken und Ersatz des zentralen Schlammspeichers.

2) Kanalneubau

Die Erschließungsschwerpunkte mit der Ablösung der Kleinkläranlagen und abflusslosen Sammelgruben sind in den Ortsteilen Azmannsdorf, Brühlervorstadt in der Peterbornsiedlung, Ermstedt, Schwerborn und Stotternheim.

3) Kanalsanierung

Im Rahmen der o. g. bautechnischen Sanierung ist in der Brühlervorstadt das Vorhaben Walkmühlenstraße zu sehen und unter der hydraulischen Ertüchtigung ist im Rieth der Staukanal Mittelhäuser Straße als wichtigstes Vorhaben zu benennen.

4) Sonstige Investitionen / bewegliche Sachanlagen

Bei den sonstigen Investitionen ist neben den Positionen der kleinteiligen Netzerweiterungen und den Neubau von Hausanschlüssen am Wichtigsten und mit dem größten Volumen das Betriebsgebäude Entwässerungsbetrieb zu benennen. Hier ist vorgesehen, im Jahre 2015 3,0 Mio. Euro zu investieren.

Es erfolgt keine Gewinnabführung an die Stadt Erfurt. Die abzuführende Eigenkapitalverzinsung ist in der Planung berücksichtigt.

### **3.2 Deckungsmittel / Einnahmen**

#### Abschreibungen

Der zunehmende Wertverzehr des Anlagevermögens und ein immer höherer Stand der Anlagen im Bau zum Ende des jeweiligen Jahres verursachen sinkende Abschreibungen.

#### Kreditaufnahmen

Die Kreditaufnahmen werden nicht je Investitionsmaßnahme geplant sondern berücksichtigen den Investitionsbedarf in seiner Gesamtheit.

Planungsprämissen zu den Krediten: 25 Jahre Kreditlaufzeit; Zinssatz 2015: 2,50 %; Zinssatz 2016 ff: 3,00 %; Zinsberechnung für 3 Monate im Jahr der Aufnahme (in Vorjahren wurden 6 Monate im Jahr der Aufnahme angenommen). Aus diesem Grund schlägt sich die Höhe des Kredites und der daraus resultierenden Zinsen erst im Folgejahr nieder.

#### Zuschüsse

Der Eigenbetrieb erhält keinerlei Zuschüsse.

#### Aussage zu den Eigenmitteln

Die Finanzierung der Investitionen erfolgt gemäß den im Vermögensplan getroffenen Angaben (verrechnete Abwasserabgabe, Abschreibungen, Kredite, Jahresüberschuss).

### **4. Liquiditätsplanung**

Die Liquidität des Entwässerungsbetriebes ist zum jetzigen Zeitpunkt gesichert und wird auch im Jahr 2015 gesichert sein.

### **5. Stellenplan**

Der Stellenplan des Entwässerungsbetriebes für die Planungsphase zum Wirtschaftsplan 2015 ff bleibt zunächst unverändert. Es ist hier anzumerken, dass sich aus der strukturellen, verwaltungsinternen Neueingliederung und aus der Neufassung der Eigenbetriebssatzung des Entwässerungsbetriebes Anpassungsbedarf für das derzeitige Personalkonzept des Betriebes ergeben wird. Dazu wird dem Werkausschuss des Entwässerungsbetriebes noch im laufenden Jahr eine einschlägige Entscheidungsvorlage vorgelegt, deren schrittweise Umsetzung für das Jahr 2015 vorgesehen ist.

Für die Ermittlung der Personalkosten wurden die uns durch das Amt 11 am 05.06.2014 zur Verfügung gestellten Tabellen zu Referenzwertentwicklungen 2015 bis 2018 zugrunde gelegt.

## **6. Chancen und Risiken**

Mit der verwaltungsinternen Neueingliederung des Entwässerungsbetriebes, der Neufassung der Eigenbetriebssatzung und der schrittweisen Umsetzung des Personalkonzeptes soll eine nachhaltige Basis für eine auch künftig effektive wirtschaftliche Tätigkeit des Entwässerungsbetriebes geschaffen werden.

Als ein strategisches Risiko ist auf den hohen Stand der Anlagen im Bau und der nur unzureichende Abarbeitungsgrad des jährlichen Vermögensplanes zu verweisen. Es ist daher beabsichtigt, aufbauend auf den Org.-Untersuchungen zum Sparteneigenbetrieb und unter Berücksichtigung der Ergebnisse der Untersuchung des Investitionsprozesses den Prozess "Investitionen" für den Entwässerungsbetrieb zu hinterfragen und im Bedarfsfalle neu zu ordnen.



# Entwässerungsbetrieb der Landeshauptstadt Erfurt

Bilanz zum 31. Dezember 2013

AKTIVA	31.12.2013 EUR	31.12.2012 EUR
<b>A. ANLAGEVERMÖGEN</b>	<b>288.061.517,64</b>	<b>276.055.051,24</b>
<b>I. Immaterielle Vermögensgegenstände</b>	<b>2.263.220,63</b>	<b>1.333.979,14</b>
1. Nutzungsrechte und Baukostenzuschüsse	351.306,36	362.678,05
2. Grunddienstbarkeiten	1.793.286,75	726.479,95
3. Software	118.627,52	244.821,14
<b>II. Sachanlagen</b>	<b>285.578.737,01</b>	<b>274.501.512,10</b>
1. Grundstücke, grundstücksgleiche Rechte und Bauten mit Geschäfts-, Betriebs- und anderen Bauten	1.561.758,88	1.736.510,37
2. Grundstücke, grundstücksgleiche Rechte mit Wohnbauten	0,00	0,00
3. Grundstücke, grundstücksgleiche Rechte ohne Bauten	37.723,56	37.830,12
4. Bauten auf fremden Grundstücken	53.134,20	88.549,80
5. Abwasserreinigungsanlagen	33.802.440,44	31.086.983,53
6. Abwassersammlungsanlagen	237.681.314,33	229.580.608,20
7. Maschinen- und maschinelle Anlagen	7.956,93	7.365,08
8. Betriebs- und Geschäftsausstattung	1.897.692,10	1.580.952,89
9. geleistete Anzahlungen und Anlagen im Bau	10.536.716,57	10.382.712,11
<b>III. Finanzanlagen</b>	<b>219.560,00</b>	<b>219.560,00</b>
1. Sonstige Ausleihungen	219.560,00	219.560,00
<b>B. UMLAUFVERMÖGEN</b>	<b>5.316.856,32</b>	<b>8.306.019,11</b>
<b>I. Vorräte</b>	<b>28.051,76</b>	<b>36.893,45</b>
1. Hilfs- und Betriebsstoffe	28.051,76	36.893,45
<b>II. Forderungen und sonstige Vermögensgegenstände</b>	<b>4.459.249,50</b>	<b>4.271.051,26</b>
1. Forderungen aus Lieferungen und Leistungen	4.393.786,64	3.732.992,63
2. Forderungen gegen die Landeshauptstadt Erfurt	4.040,28	450.388,07
2. Sonstige Vermögensgegenstände	61.422,58	87.670,56
<b>III. Kassenbestand, Guthaben bei Kreditinstituten</b>	<b>829.555,06</b>	<b>3.998.074,40</b>
<b>C. RECHNUNGSABGRENZUNGSPOSTEN</b>	<b>17.467,01</b>	<b>10.038,40</b>
	<b>293.395.840,97</b>	<b>284.371.108,75</b>

PASSIVA	31.12.2013 EUR	31.12.2012 EUR
<b>A. EIGENKAPITAL</b>	<b>173.946.958,42</b>	<b>168.026.259,52</b>
<b>I. Stammkapital</b>	<b>5.100.000,00</b>	<b>5.100.000,00</b>
<b>II. Rücklagen</b>	<b>160.607.303,24</b>	<b>157.109.428,95</b>
1. Allgemeine Rücklage	100.001.777,86	96.756.121,04
2. Zweckgebundene Rücklagen	60.605.525,38	60.353.307,91
<b>III. Gewinn</b>	<b>8.239.655,18</b>	<b>5.816.830,57</b>
Gewinnvortrag der Vorjahre	1.593.321,93	588.277,59
Jahresgewinn	6.646.333,25	5.228.552,98
<b>B. SONDERPOSTEN FÜR INVESTITIONSZUSCHÜSSE</b>	<b>3.957.715,07</b>	<b>0,00</b>
<b>C. EMPFANGENE ERTRAGSZUSCHÜSSE</b>	<b>46.175.585,13</b>	<b>47.326.684,86</b>
<b>D. RÜCKSTELLUNGEN</b>	<b>8.507.825,70</b>	<b>9.133.645,20</b>
1. Sonstige Rückstellungen	8.507.825,70	9.133.645,20
<b>E. VERBINDLICHKEITEN</b>	<b>60.807.756,65</b>	<b>59.884.519,17</b>
1. Verbindlichkeiten gegenüber Kreditinstituten	57.542.768,74	56.497.955,00
2. Verbindlichkeiten aus Lieferungen und Leistungen	2.433.880,73	2.979.527,84
3. Verbindlichkeiten gegenüber der Landeshauptstadt Erfurt	3.412,35	17.526,57
4. Sonstige Verbindlichkeiten	827.694,83	389.509,76
davon aus Steuern EUR 577,00 (EUR 848,00)		
	<b>293.395.840,97</b>	<b>284.371.108,75</b>

## Entwässerungsbetrieb der Landeshauptstadt Erfurt

Gewinn- und Verlustrechnung für die Zeit  
vom 01. Januar 2013 bis 31. Dezember 2013

	2013 EUR	2012 EUR
<b>1. Umsatzerlöse</b>	<b>31.947.163,83</b>	<b>32.095.504,12</b>
<b>2. Andere aktivierte Eigenleistungen</b>	<b>303.600,68</b>	<b>356.454,58</b>
<b>3. Sonstige betriebliche Erträge</b>	<b>2.532.195,44</b>	<b>1.350.574,71</b>
<b>4. Materialaufwand</b>	<b>6.565.540,60</b>	<b>6.427.888,05</b>
a) Aufwendungen für Hilfs- und Betriebsstoffe und für bezogene Waren	1.207.497,97	1.160.691,12
b) Aufwendungen für bezogene Leistungen	5.358.042,63	5.267.196,93
<b>5. Personalaufwand</b>	<b>6.715.755,04</b>	<b>6.633.773,74</b>
a) Löhne und Gehälter	5.412.546,85	5.307.076,79
b) Soziale Abgaben und Aufwendungen für Altersversorgung und für Unterstützung davon für Altersversorgung EUR 191.137,27 (Vorjahr EUR 190.001,25)	1.303.208,19	1.326.696,95
<b>6. Abschreibungen auf immaterielle Vermögensgegenstände des Anlagevermögens und Sachanlagen</b>	<b>9.439.516,59</b>	<b>8.759.170,12</b>
<b>7. Sonstige betriebliche Aufwendungen</b>	<b>3.290.937,97</b>	<b>4.603.492,66</b>
<b>8. Sonstige Zinsen und ähnliche Erträge</b>	<b>31.835,33</b>	<b>47.716,42</b>
<b>9. Zinsen und ähnliche Aufwendungen</b> davon aus Aufzinsung EUR 272.932,21 (Vorjahr EUR 232.598,79)	<b>2.147.138,09</b>	<b>2.188.242,14</b>
<b>10. Ergebnis der gewöhnlichen Geschäftstätigkeit</b>	<b>6.655.906,99</b>	<b>5.237.683,12</b>
<b>11. Sonstige Steuern</b>	<b>9.573,74</b>	<b>9.130,14</b>
<b>12. Jahresgewinn</b>	<b>6.646.333,25</b>	<b>5.228.552,98</b>