

# KulturQuartier Erfurt

herrschildt- architektur  
Kombinat  
Schlachthofstraße 82  
99085 Erfurt

Stand 27.08.2015

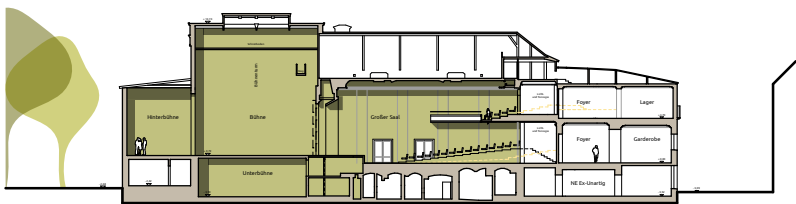

# schauspielhaus projektstudie

Bestand

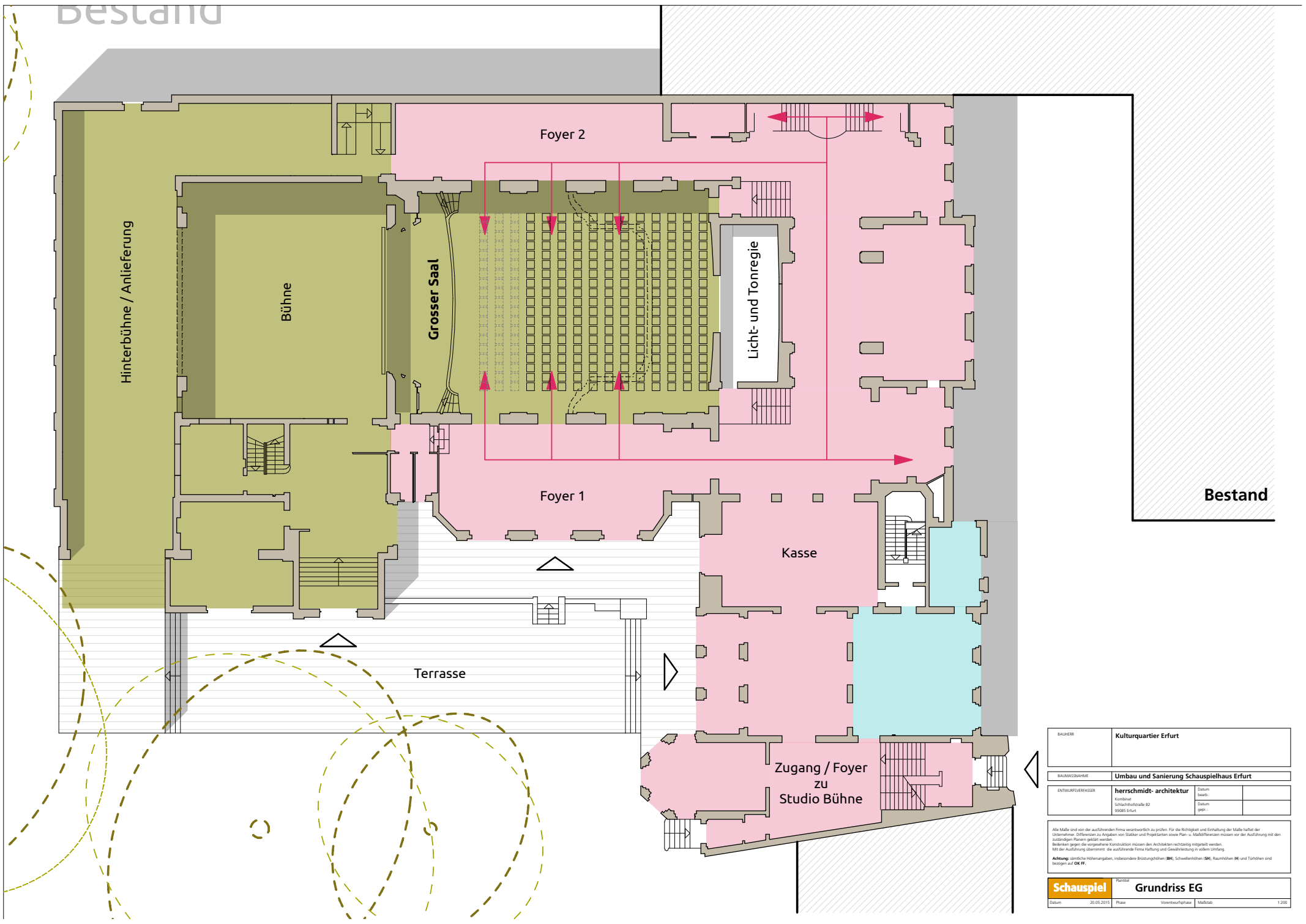

Bestand

|   |   |                     |       |
|---|---|---------------------|-------|
| BAUHERR   | Kulturquartier Erfurt                     |                     |       |
| BAUASSCHAHME  | Umbau und Sanierung Schauspielhaus Erfurt |                     |       |
| ENTWURFSVERFASSER   | herzschildt-architektur                   | Datum:              |       |
|   | Kornel Schachtelstraße 82<br>99083 Erfurt | Datum:              |       |
| <small>Alle Maße sind von der ausführenden Firma verantwortlich zu prüfen. Für die Richtigkeit und Einhaltung der Maße haftet der Unternehmer. Differenzen zu Angaben von Statiker und Projektanten sowie Plan- u. Maßdifferenzen müssen vor der Ausführung mit den zuständigen Behörden geklärt werden.<br/>         Baubekanntgaben gegen die vorgegebene Konstruktion müssen den Architekten rechtzeitig mitgeteilt werden.<br/>         Mit der Ausführung übernimmt die ausführende Firma Haftung und Gewährleistung in vollem Umfang.<br/> <b>Achtung:</b> Ländliche Höhenangaben, insbesondere Brüstungshöhe (BH), Schwellenhöhe (SH), Raumhöhe (RH) und Taktlinien sind bezogen auf <b>OK FF</b>.</small> |   |                     |       |
| <b>Schauspiel</b>   | Projekt                                   | <b>Grundriss EG</b> |       |
| Datum: 20.05.2015   | Phase: Vorentwurfphase                    | Maßstab:            | 1:200 |

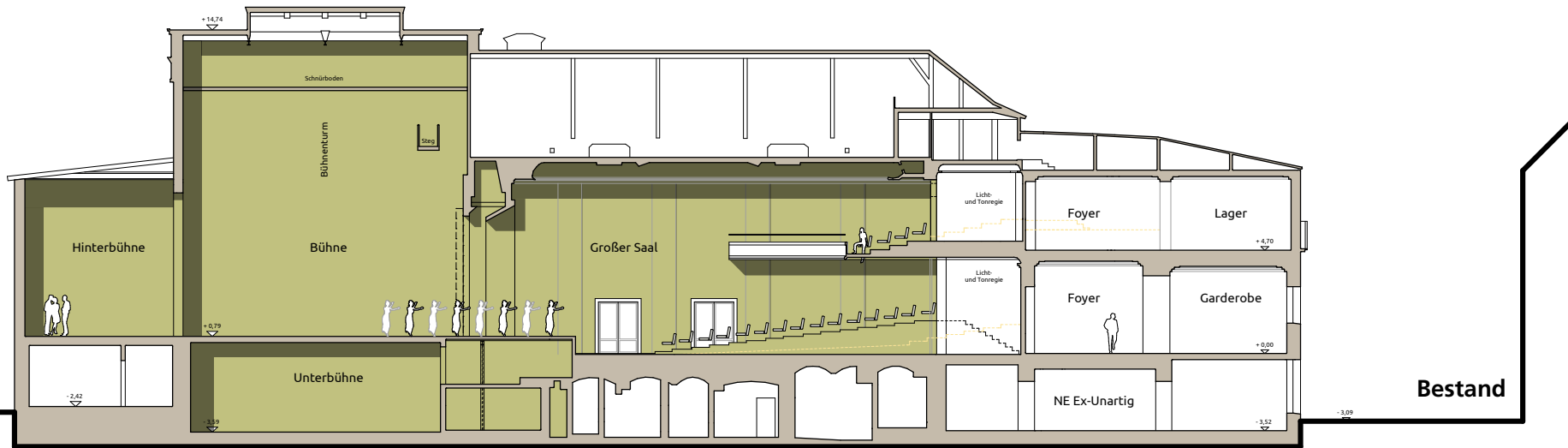

|         |                       |
|---------|-----------------------|
| BAUHERR | Kulturquartier Erfurt |
|---------|-----------------------|

|              |   |
|--------------|---|
| BAUASSCHAHME | Umbau und Sanierung Schauspielhaus Erfurt |
|--------------|---|

|                   |   |       |  |
|-------------------|---|-------|--|
| ENTWURFSVERFASSER | herschmidt-architektur                          | Datum |  |
|                   | Konzept<br>Schaubühnenstraße 82<br>99083 Erfurt | Datum |  |

Alle Maße sind von der ausführenden Firma verantwortlich zu prüfen. Für die Richtigkeit und Einhaltung der Maße haftet der Unternehmer. Differenzen zu Angaben von Statiker und Projektanten sowie Plan- u. Maßdifferenzen müssen vor der Ausführung mit den zuständigen Behörden geklärt werden.  
 Baulasten gegen die vorgesehene Konstruktion müssen den ArchitektInnen rechtzeitig mitgeteilt werden.  
 Mit der Ausführung übernimmt die ausführende Firma Haftung und Gewährleistung in vollem Umfang.  
**Achtung:** Ländliche Höhenangaben, insbesondere Brüstungshöhen (BH), Schwellenhöhen (SH), Raumhöhen (RH) und Torkhöhen sind bezogen auf **OK FF**.

|                   |            |                     |
|-------------------|------------|---------------------|
| <b>Schauspiel</b> | Titel      | <b>Längsschnitt</b> |
| Datum             | 20.05.2015 | Phase               |
|                   |            | Vorname/Nachname    |
|                   |            | Maßstab             |
|                   |            | 1:200               |

# UG

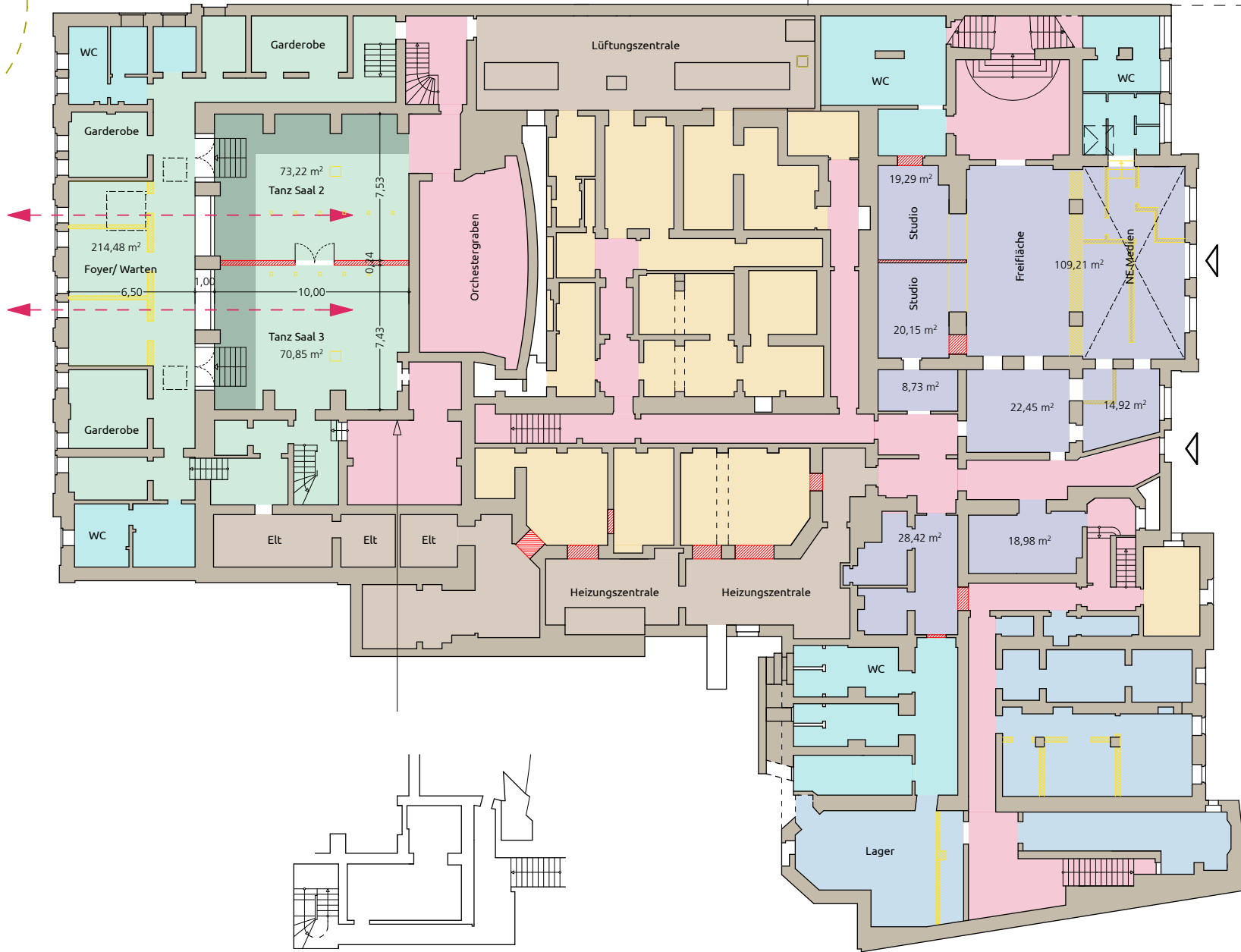

- Restaurant
- Tanz
- Medien
- Rent a Keller
- Sanitärräume
- Haustechnik
- Erschließung

**Konzept**

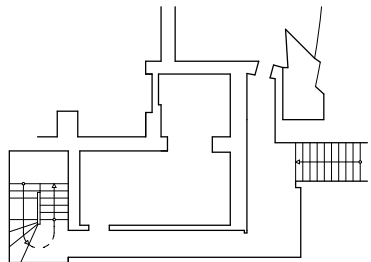

|  |  |                     |                                  |
|--|--|---------------------|----------------------------------|
| BAUHERR  | Kulturquartier Erfurt                        |                     |                                  |
| BAUASSCHAHME   | Umbau und Sanierung Schauspielhaus Erfurt    |                     |                                  |
| ENTWURFSVERFASSER  | herschmidt-architektur                       | Datum:              |                                  |
|  | Konstant<br>Schwarzstraße 82<br>99083 Erfurt | Datum:              |                                  |
| <small>Alle Maße sind von der ausführenden Firma verantwortlich zu prüfen. Für die Richtigkeit und Einhaltung der Maße haftet der Unternehmer. Differenzen zu Angaben von Statiker und Projektanten sowie Plan- u. Maßdifferenzen müssen vor der Ausführung mit den zuständigen Behörden geklärt werden.<br/>         Bei Abweichungen gegen die vorgesehene Konstruktion müssen den Architekten rechtzeitig mitgeteilt werden.<br/>         Mit der Ausführung übernimmt die ausführende Firma Haftung und Gewährleistung in vollem Umfang.<br/> <b>Achtung:</b> Ländliche Höhenangaben, insbesondere Brüstungshöhen (BH), Schwellenhöhen (SH), Raumhöhen (RH) und Tishöhen und bezogen auf <b>OK FF</b>.</small> |  |                     |                                  |
| <b>Schauspiel</b>  |  | <b>Grundriss UG</b> |                                  |
| Datum:   | 20.05.2015                                   | Phase:              | Vorbereitungphase Maßstab: 1:200 |

EG

- Großer Saal
- Kino
- Tanz
- Restaurant
- Erschließung

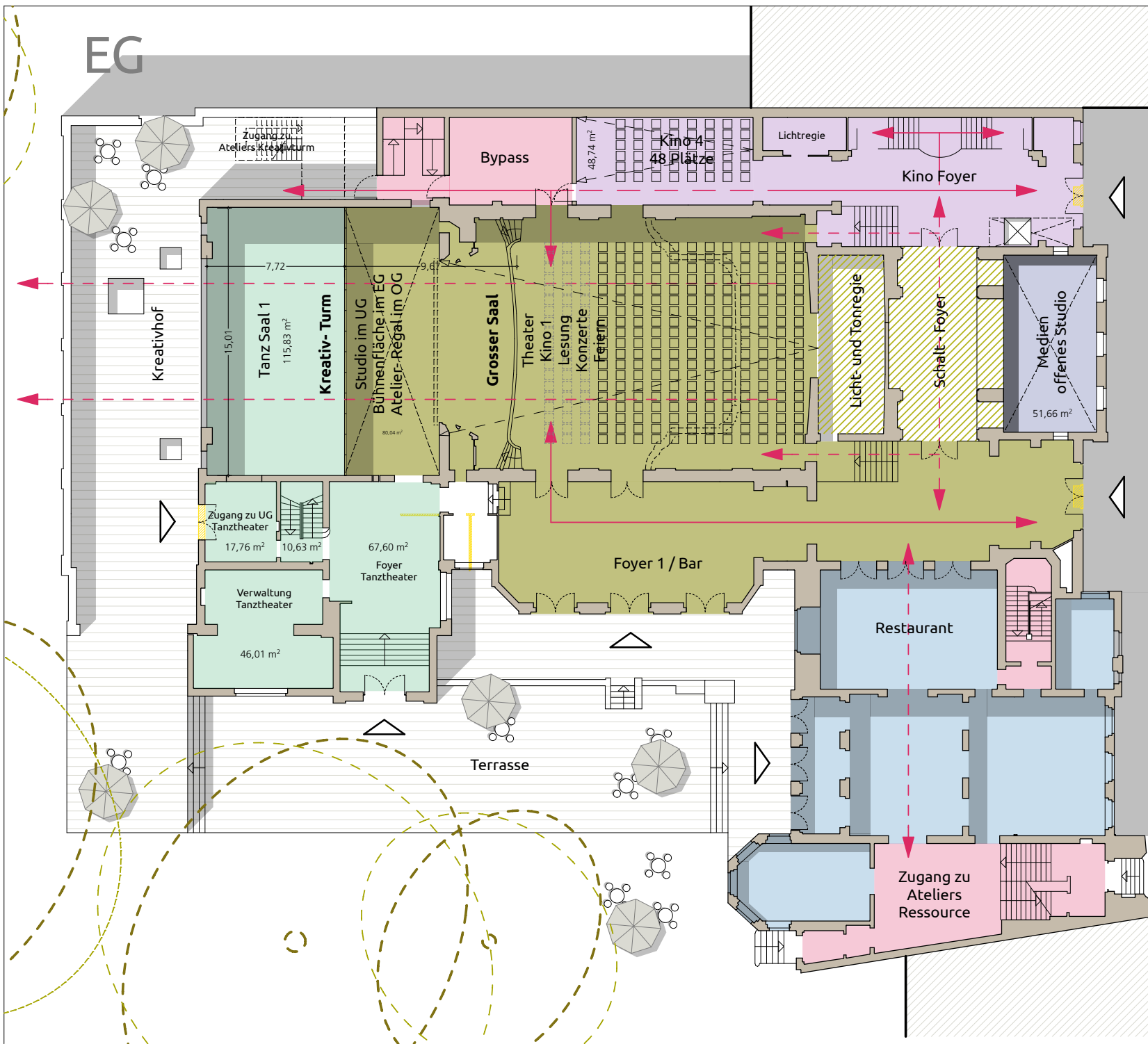

Konzept

|   |  |                                     |              |
|---|--|-------------------------------------|--------------|
| BAUHERR   | Kulturquartier Erfurt                            |                                     |              |
| BAUASSCHAHME  | Umbau und Sanierung Schauspielhaus Erfurt        |                                     |              |
| ENTWURFSVERFASSER   | herschmidt-architektur                           | Datum                               |              |
|   | Kombinat<br>Schaubühnenstraße 82<br>99083 Erfurt | Datum<br>bearb.<br>bearb.<br>bearb. |              |
| <small>Alle Maße sind von der ausführenden Firma verantwortlich zu prüfen. Für die Richtigkeit und Einhaltung der Maße haftet der Unternehmer. Differenzen zu Angaben von Statiker und Projektanten sowie Plan- u. Maßdifferenzen müssen vor der Ausführung mit den zuständigen Behörden geklärt werden.<br/>         Bei Änderungen gegenüber der vorgelegten Konstruktion müssen den Architekten rechtzeitig mitgeteilt werden.<br/>         Mit der Ausführung übernimmt die ausführende Firma Haftung und Gewährleistung in vollem Umfang.<br/> <b>Achtung:</b> Ländliche Höhenangaben, insbesondere Brüstungshöhen (BR), Schwellenhöhen (SH), Raumhöhen (RH) und Tishöhen und bezogen auf OK FF.</small> |  |                                     |              |
| <b>Schauspiel</b>   | Plan   | <b>Grundriss EG</b>                 |              |
| Datum   | 20.05.2015                                       | Phase                               | Vorbereitung |
|   |  | Maßstab                             | 1:200        |

# 1. OG

- Großer Saal
- Kino
- Ateliers
- WC
- Erschließung

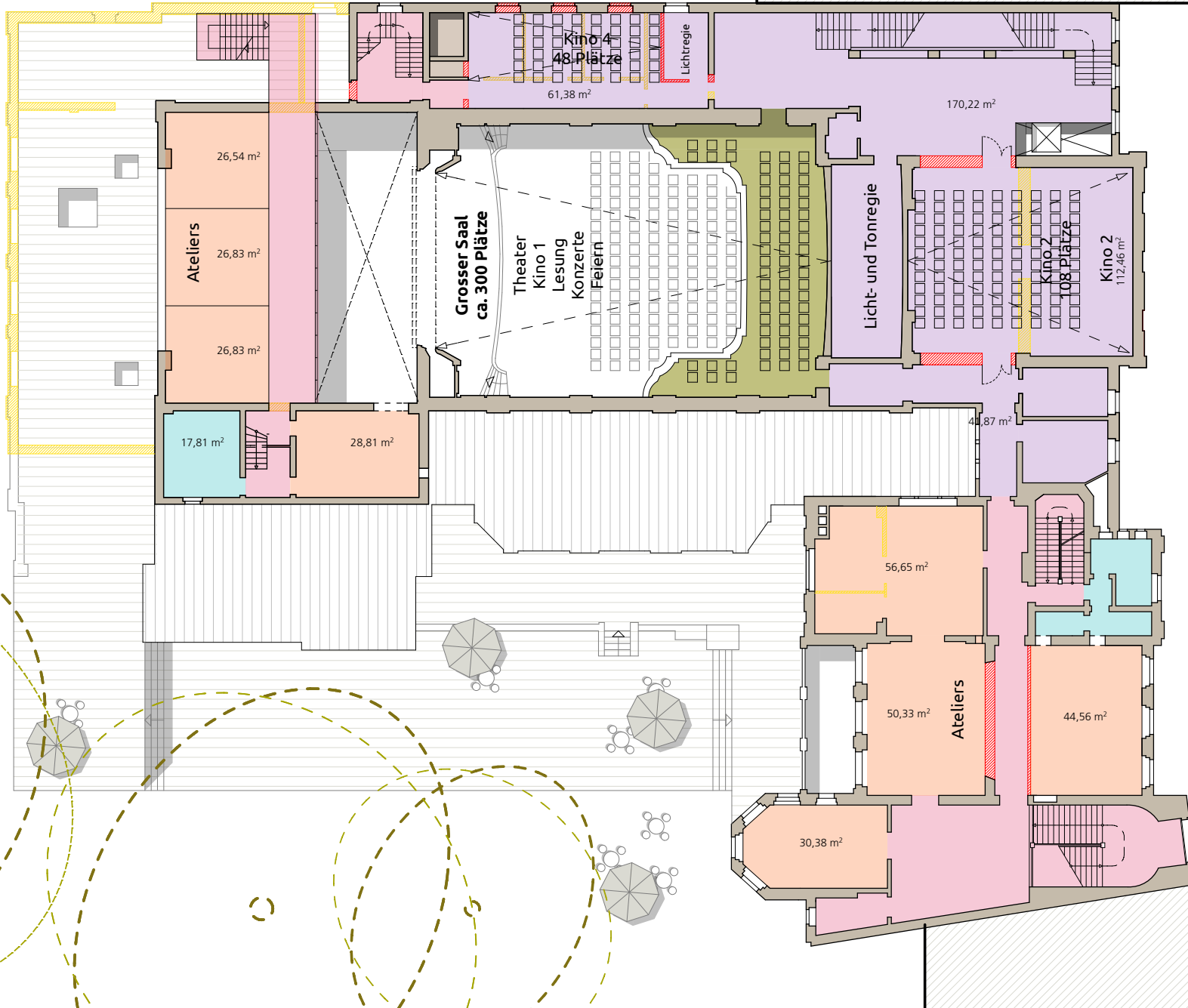

**Konzept**

|         |                       |
|---------|-----------------------|
| BAUHERR | Kulturquartier Erfurt |
|---------|-----------------------|

|               |   |
|---------------|---|
| BAUASSCHNITTE | Umbau und Sanierung Schauspielhaus Erfurt |
|---------------|---|

|                   |  |        |        |
|-------------------|--|--------|--------|
| ENTWURFSVERFASSER | herschmidt-architektur                           | Datum: |        |
|                   | Kombinat<br>Schaubühnenstraße 82<br>99083 Erfurt | Datum: | Januar |

Alle Maße sind von der ausführenden Firma verantwortlich zu prüfen. Für die Richtigkeit und Einhaltung der Maße haftet der Unternehmer. Differenzen zu Angaben von Statikern und Projektanten sowie Plan- u. Maßdifferenzen müssen vor der Ausführung mit dem zuständigen Baueigentümer geklärt werden.  
 Behörden gegenüber der vorgesehenen Konstruktion müssen den Anträgen rechtzeitig mitgeteilt werden.  
 Mit der Ausführung übernimmt die ausführende Firma Haftung und Gewährleistung in vollem Umfang.  
**Achtung:** Ländliche Höhenangaben, insbesondere Brüstungshöhe (BH), Schwellenhöhe (SH), Raumhöhe (RH) und Torkhöhen sind bezogen auf **OK FF**.

|                   |                        |                        |
|-------------------|------------------------|------------------------|
| <b>Schauspiel</b> | Projekt                | <b>Grundriss 1. OG</b> |
| Datum: 20.05.2015 | Phase: Vorentwurfphase | Maßstab: 1:200         |

- Großer Saal
- Kino
- Ateliers
- Tanz
- Schaltfoyer
- Medien
- Rent a Keller

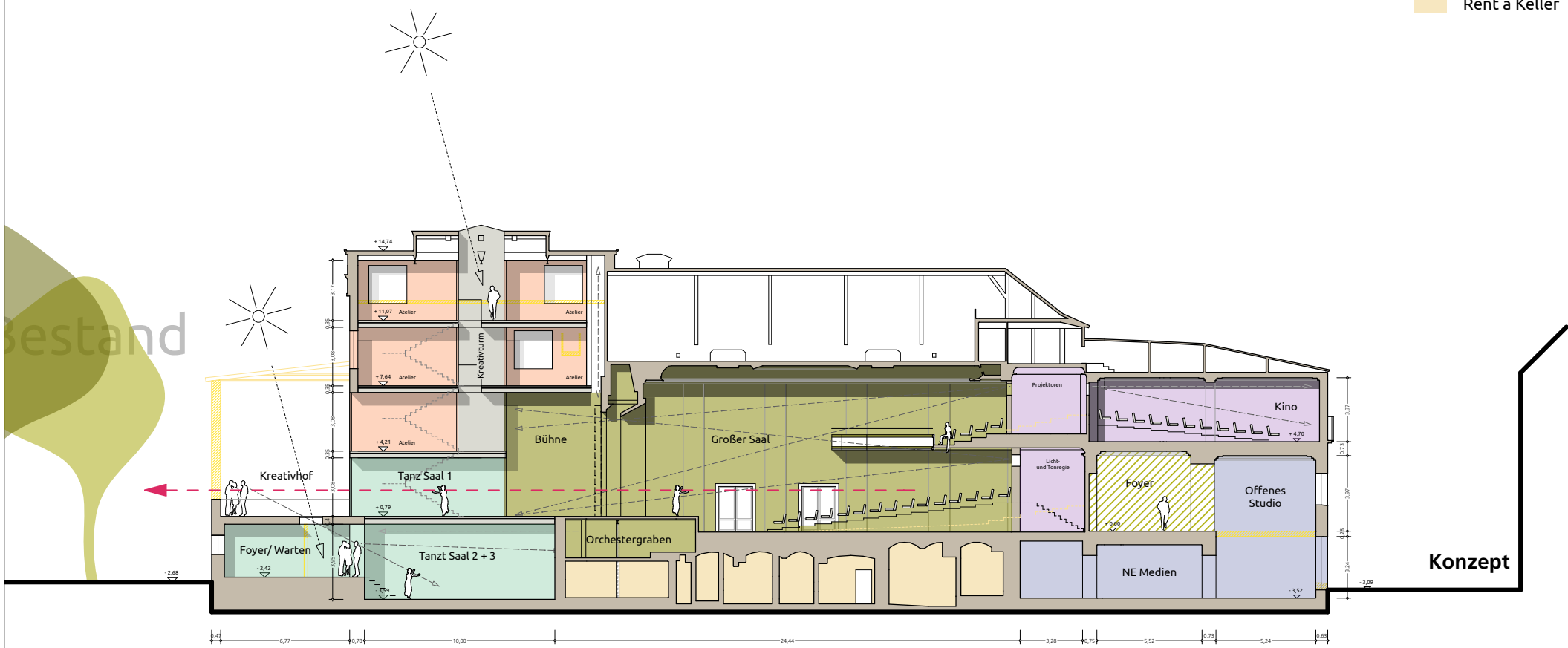

|  |   |                     |                                |
|--|---|---------------------|--------------------------------|
| BAUHERR  | Kulturquartier Erfurt                         |                     |                                |
| BAUASSCHAHME   | Umbau und Sanierung Schauspielhaus Erfurt     |                     |                                |
| ENTWURFSVERFASSER  | herschmidt-architektur                        | Datum               |                                |
|  | Konstant<br>Schaubhofsalle 82<br>99083 Erfurt | Datum<br>bearb.     |                                |
| <small>Alle Maße sind von der ausführenden Firma verantwortlich zu prüfen. Für die Richtigkeit und Einhaltung der Maße haftet der Unternehmer. Differenzen zu Angaben von Statik und Projektanten sowie Plan- u. Maßdifferenzen müssen vor der Ausführung mit den zuständigen Behörden geklärt werden.<br/>         Behörden gegen die vorgesehene Konstruktion müssen den Architekten rechtzeitig mitgeteilt werden.<br/>         Mit der Ausführung übernimmt die ausführende Firma Haftung und Gewährleistung in vollem Umfang.<br/> <b>Achtung:</b> Ländliche Höhenangaben, insbesondere Brüstungshöhen (BH), Schwellenhöhen (SH), Raumhöhen (RH) und Torkhöhen sind bezogen auf <b>OK FF</b>.</small> |   |                     |                                |
| <b>Schauspiel</b>  |   | <b>Längsschnitt</b> |                                |
| Datum  | 20.05.2015                                    | Phase               | Vorbereitungsbau Maßstab 1:200 |

# KulturQuartier Erfurt

