



Ansicht Nordwest\_Domstraße (DOM)



Ansicht Nordost\_An den Graden (ADG)



Ansicht Südwest\_An den Graden (ADG)

Ansicht Südwest\_Am Kanonenschuppen (KAN)

- Baum Bestand
- Baum Neupflanzung
- Baum Bestand (Acer platanoides)
- Großstrauchpflanzung (Crataegus crus galli)
- Privatgärten
- Heckenpflanzung (Taxus baccata, Mahoe)
- Vorpflanzung (Hydrangea mit Vitis)
- Bestandsmauer (mit Eisen berankt)
- Grundstücksgrenze
- Granitblockstufen (gelb)
- Granitsitzstufen mit Sitzauflage
- Fahrradanhänger
- Wasserlauf
- Geländer
- Straße
- Granitkleinpflaster
- Granitkleinpflaster (gelb)
- Rasenfugenpflaster
- Rasenwabe / Granitpflaster mit Rasenfuge
- Holzterrasse
- Feuerwehrrspur
- Feuerwehrauflagefläche
- Müllauflagefläche temporär
- extensive Dachbegrünung
- Kiesstreifen



Lageplan\_Freianlagen mit Dachaufsicht



Ansicht Südost\_Am Bergstrom (BER)



Ansicht Nordwest\_An den Graden (ADG) | Am Bergstrom (BER)

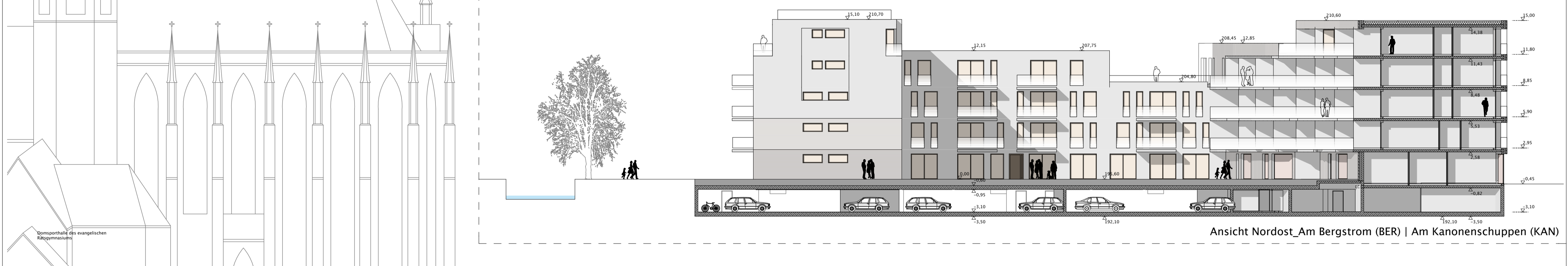

Ansicht Nordost\_Am Bergstrom (BER) | Am Kanonenschuppen (KAN)

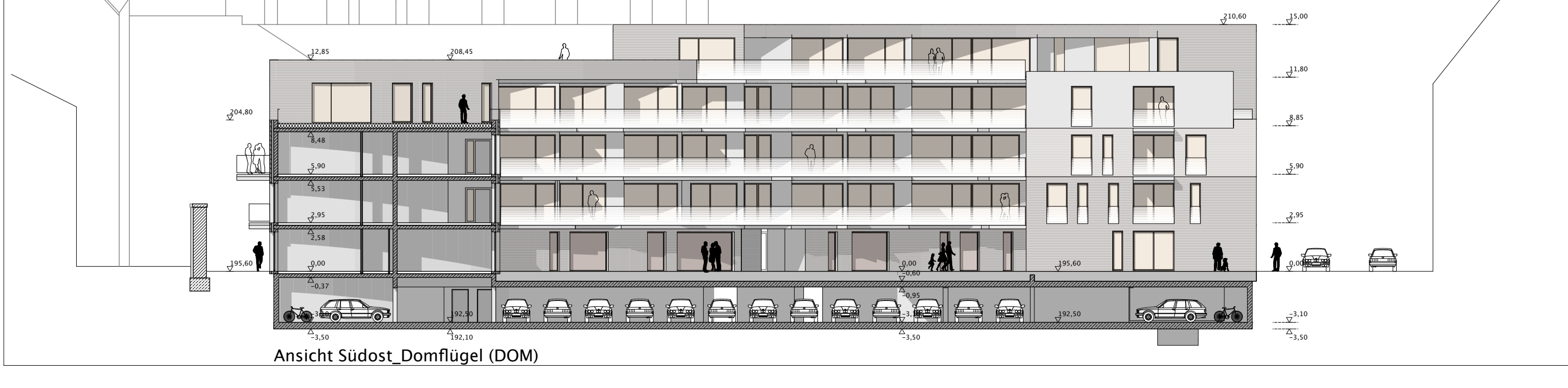

Ansicht Südost\_Domflügel (DOM)

**Architekten:**  
**DOMPLATZ Erfurt GmbH**  
 Cölbe Ankerhofstraße 13  
 99084 Erfurt  
 Tel/Fax: 0361-21 83 85 10 / 20

**Grundlagen:**  
 Vertikalschnitt:  
 Verrechnungsstelle Dipl.-Ing. Reinhard Krämling OWA  
 Pöhlcherstraße 29, 99 095 Erfurt  
 Tel/Fax: 0361-21 11 99 90 / 85

**Freiwilligenplanung:**  
 Rainer Schmidt Landschaftsarchitekten  
 Reichenberger Straße 112a, 10 999 Berlin  
 Tel/Fax: 030-78 90 78 0 / 90

**Planer/Zeichner:**  
 Oliver/Schmidt/Schmidt/GERMANN/Andreas/EDA  
 Bühl 22, 89 423 Weisinger www.octonoid-schmidt.de  
 Tel/Fax: 05463-77 365 80 / 81

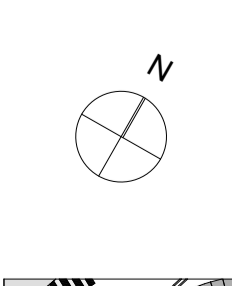

**Ausfertigungswerk:**  
 Das Oberflächennutzungsplan des Stadtteils wird beibehalten.  
 Erfurt, den ...

gez. Bauverlei, Der Oberbürgermeister

Siegel der Stadt



**Bauherr:**  
**VBP ALT617 An den Graden**  
**DOMQUARTIER**  
**Wohnen am Domplatz in Erfurt**

**Planungsart:** 02/03/04  
**V & E:** Vorhaben- und Erschließungsplan

**Datum:** 03.06.15  
**Blatt:** M 2.150  
**Zeichn. Nr.:** WAE\_03