



Ansicht Nordwest_Domstraße (DOM)



Ansicht Nordost_An den Graden (ADG)



Ansicht Südwest_An den Graden (ADG)

Ansicht Südwest_Am Kanonenschuppen (KAN)



Lageplan_Freianlagen mit Dachaufsicht

- Baum Bestand
- Baum Neupflanzung
- Baum Bestand (Acer platanoides)
- Großstrauchpflanzung (Crataegus crus galli)
- Privatgärten
- Heckenpflanzung (Taxus baccata, Mahoe)
- Vorpflanzung (Hydrangea mit Virens)
- Bestandsmauer (mit Eisen berankt)
- Grundstücksgrenze
- Granitblockstufen (gelb)
- Granitsitzstufen mit Sitzauflage
- Fahrradanhänger
- Wasserlauf
- Geländer
- Straße
- Granitkleinpflaster
- Granitkleinpflaster (gelb)
- Rasenfugenpflaster
- Rasenwabe / Granitpflaster mit Rasenfuge
- Holzterrasse
- Feuerwehrrspur
- Feuerwehrauflastfläche
- Mülllaufstrecke temporär
- extensive Dachbegrünung
- Kiesstreifen



Ansicht Südost_Am Bergstrom (BER)



Ansicht Nordwest_An den Graden (ADG) | Am Bergstrom (BER)

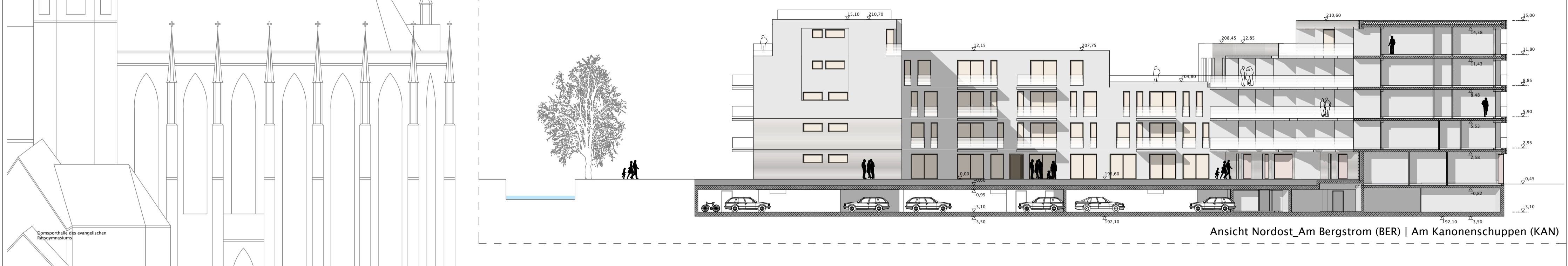

Ansicht Nordost_Am Bergstrom (BER) | Am Kanonenschuppen (KAN)

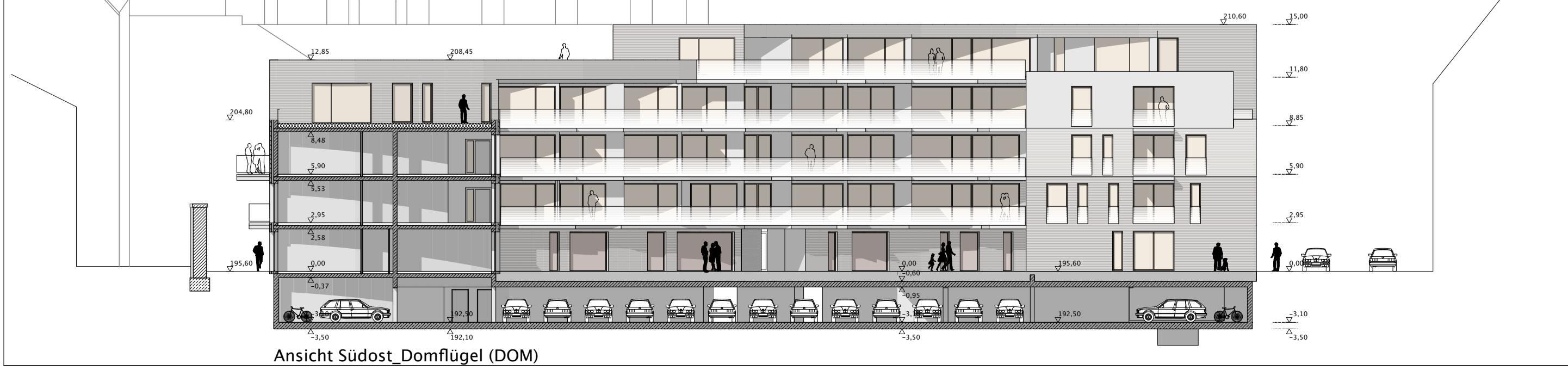

Ansicht Südost_Domflügel (DOM)

Architekten:
DOMPLATZ Erfurt GmbH
 Cölbe Ankerhofstraße 13
 99084 Erfurt
 Tel/Fax: 0361-21 83 85 10 / 20

Grundlage:
 Veranschauligung: Dipl.-Ing. Reinhard Krämling OWA
 Psychotherapie 29, 99 095 Erfurt
 Tel/Fax: 0361-21 11 99 90 / 85

Freiwillige Planung:
 Rainer Schmidt Landschaftsarchitekten
 Reichenberger Straße 11/12, 10 999 Berlin
 Tel/Fax: 030-78 90 78 0 / 90

Planen/Zeichnen:
 Oliver/Schmidt/Schmidt/GERMANN/Architekten BDA
 Bühl 22, 99 423 Weisitz www.octonoid-schmidt.de
 Tel/Fax: 03643-77 365 80 / 81

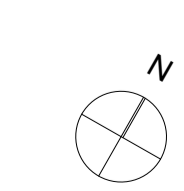

Aufenthaltsort:
 Erfurt, den ...

gez. Bauherr, Der Oberbürgermeister

Siegel der Stadt

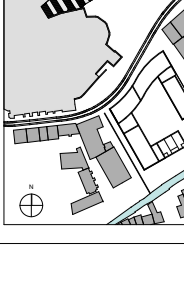

Bauherr:
VBP ALT167 An den Graden
DOMQUARTIER
Wohnen am Domplatz in Erfurt

Projektart: Wohnbau
V & E: Vorhaben- und Erschließungsplan

Datum: 03.06.15
Blatt: M 2.150
Zeichn. Nr.: WAE_03