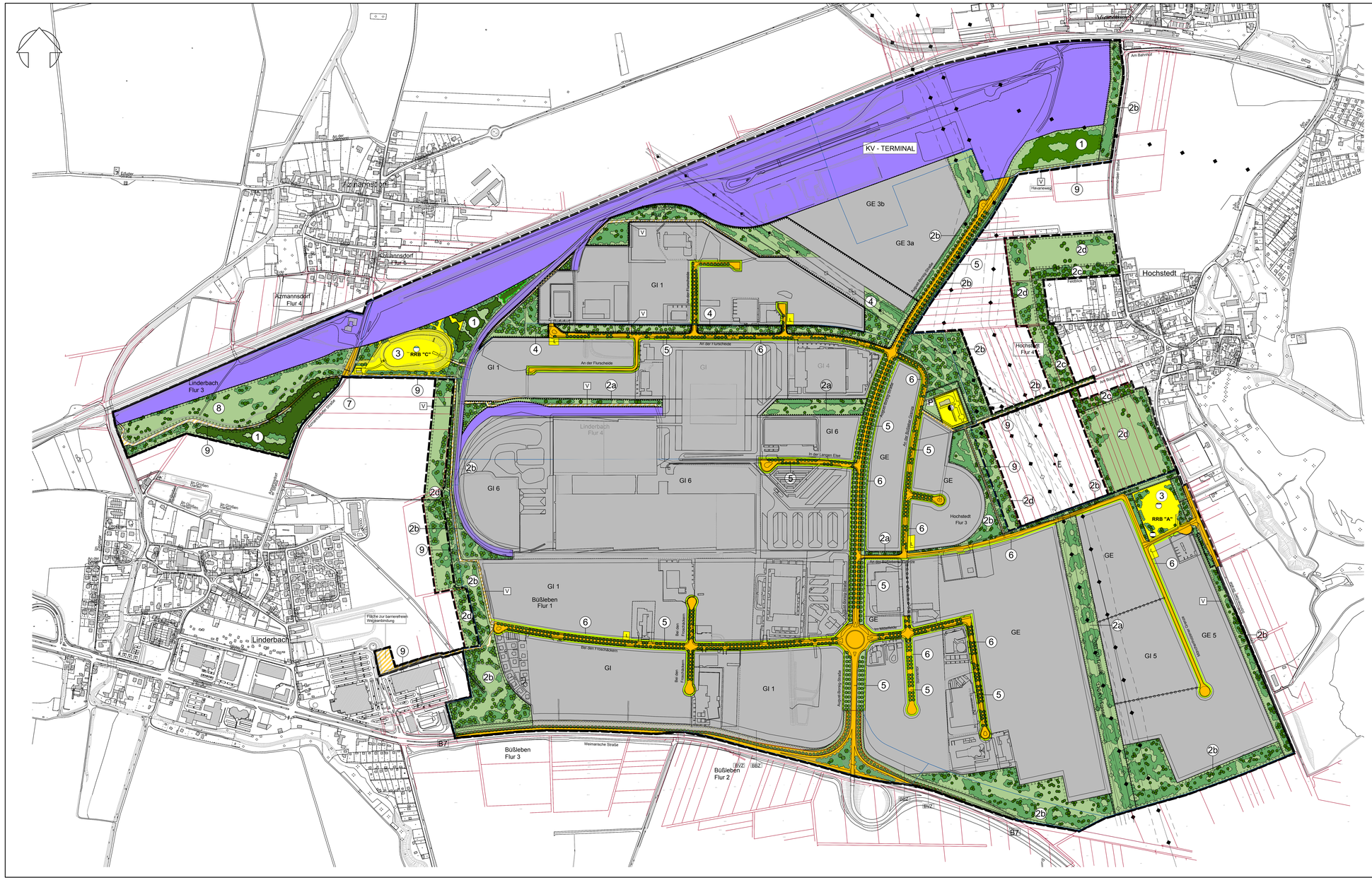


# LEGENDE

Abgrenzung des räumlichen Geltungsbereiches

Abgrenzung des Geltungsbereiches des Planfeststellungsverfahrens zum vorhandenen Ausbau der B7 und zur Errichtung des KV-Terminals der DB AG

Umgrenzung von Flächen, die für den Ausbau und die Entwicklung von Bahnanlagen freizuhalten sind, §9 Abs. (1) Nr. 11 BauGB (Umschlaggleise/Module der Terminals, Neubaustrecke KV, Erschließungsgleise in das GI-Gebiet, Anbindung an das Stückverzeichnis Erfurt-Weimar)

BVZ — Bauverbotszone §9 Abs. (1) Nr. 10 BauGB

BBZ — Baubeschränkungszone §9 Abs. (1) Nr. 10 BauGB

Elektrizität (Umspannwerk), §9 Abs. (1) Nr. 12

Abwasser (Regenrückhaltebecken), §9 Abs. (1) Nr. 14

Gas, §9 Abs. (1) Nr. 12

L — Löschwasserversorgung

V — 380 / 110 kV — Hauptversorgungsleitung (oberirdische Elektrizitätsleitung), §9 Abs. (1) Nr. 13

Freihaltefläche für unterirdische Versorgungsleitungen, §9 Abs. (1) Nr. 13

Verkehrsflächen, §9 Abs. (1) Nr. 11

überbaubare / nicht überbaubare Grundstücksflächen, §9 Abs. (1) Nr. 1 und 2

zu erhaltende Straßenbäume (Sommerlaber Straße)

zu pflanzende Bäume (Am Bürgerhaus)

P — Private Grünfläche

## Grünordnerische Massnahmen 1-9:

1 — Anlage von naturnahem Laubwald (Arteniste A) Umgrenzung von Flächen für Maßnahmen zum Schutz, zur Pflege und zur Entwicklung von Natur- und Landschaft, §9 Abs. (1) Nr. 20 BauGB

2a, 2b, 2c, 2d — Rahmengrün (Arteniste A)

- Umgrenzung von Flächen zum Anpflanzen von Bäumen und Sträuchern und sonst. Bepflanzungen, §9 Abs.(1) Nr. 25a
- Umgrenzung von Flächen mit Bindungen für Bepflanzungen und für die Erhaltung von Bäumen und Sträuchern, §9 Abs. (1) Nr. 25b

- Umgrenzung von Flächen für Maßnahmen zum Schutz, zur Pflege und zur Entwicklung von Natur- und Landschaft, §9 Abs. (1) Nr. 20 BauGB

P pro. Grün mit Überfahrenrecht
2a innere Begrünung
2b äußere Begrünung
2c äußere Begrünung am Ortsrand von Hochstedt (Erweiterung 5. Änderung)
2d äußere Begrünung (Erweiterung 5. Änderung) mit Bewirtschaftung

3 — RRB = 3 — Landschaftsgerechte Planung der Regenrückhaltebecken (eingebunden in Gehölzstreifen und Ruderalvegetationen) (Arteniste B)

4 — Anlage klimatisch wirksamer Verdunstungsmulden und Frischluftschneisen (nördlich "An der Flurscheide")

- Umgrenzung von Flächen zum Anpflanzen von Bäumen und Sträuchern und sonst. Bepflanzungen, §9 Abs.(1) Nr. 25a
- Umgrenzung von Flächen mit Bindungen für Bepflanzungen und für die Erhaltung von Bäumen und Sträuchern, §9 Abs. (1) Nr. 25b

5 — Verkehrsgrün (Arteniste D)

6 — Anlage von Rahmengrün im Bereich der an den öffentlichen Straßenraum angrenzenden Grundstücke (Arteniste C)

7 — Freihaltefläche für Ersatzmaßnahme Bahnübergang Azmannsdorf / (gesondertes Planfeststellungsverfahren)

8 — Retentionsraum / Linderbach (Arteniste B) (Umgrenzung von Flächen für Maßnahmen zum Schutz, zur Pflege und zur Entwicklung von Natur- und Landschaft, §9 Abs. (1) Nr. 20 BauGB)

9 — Fuß- und Radwegverbindungen (Rahmengrün West und Ost)

## ARTENLISTE A

### BÄUME 1. ORDNUNG

| | |
|---|---|
| Acer platanoides | Spitzahorn |
| Acer pseudoplatanus | Bergahorn |
| Fagus sylvatica | Rotbuche |
| Quercus robur | Stieleiche |
| Quercus petraea | Traubeneiche |
| Tilia platyphyllos | Sommerlinde |

### BÄUME 2. UND 3. ORDNUNG

| | |
|---|---|
| Acer campestre | Feldahorn |
| Carpinus betulus | Hainbuche |
| Malus sylvestris | Wildapfel |
| Populus tremula | Espe |
| Prunus avium | Vogelkirsche |
| Prunus cerasus | Sauerkirsche |
| Sorbus aria | Mehlbeere |
| Sorbus aucuparia | Eberesche |

### STRÄUCHER

| | |
|---|---|
| Cornus sanguinea | Hartriegel |
| Corylus avellana | Haselnuß |
| Crataegus monogyna | Weißdorn |
| Euonymus europaea | Pfaffenhütchen |
| Ligustrum vulgare | Liguster |
| Lonicera xylosteum | Heckenkirsche |
| Prunus spinosa | Schlehe |
| Rhamnus catharticus | Kreuzdorn |
| Rosa canina | Hundsrose |
| Salix caprea | Schwarzer Holunder |
| Sambucus nigra | Gemeiner Schneeball |
| Viburnum lantana | Wolliger Schneeball |
| Viburnum opulus | Gemeiner Schneeball |

### RUDERALVEGETATION (INITIAL - ANSAAT)

artspezifisch im wasserfeuchten RSM-R - Landschaftsrasen

| | |
|---|---|
| Achillea millefolium | Gemeine Schafgarbe |
| Agrostis alba | Weiße Straußgras |
| Agrostis tenuis | Rotes Straußgras |
| Cichorium intybus | Gewöhnliche Wegwarte |
| Dactylorhiza fuchsii | Fuchs Fingerwurz |
| Dactylorhiza incarnatum | Blutrote Fingerwurz |
| Festuca ovina | Schafschwingel |
| Festuca rubra | Horstrotschwingel |
| Festuca rubra rubra | Ausläufertreibender Rotschwingel |
| Galium mollugo | Weiches Labkraut |
| Galium verum | Echtes Labkraut |
| Leontodon spec. | Löwenzahn |
| Lotum pedunc. | Gemeiner Hornklee |
| Lotus corniculatus | Hornschotenklee |
| Prunella vulgaris | Kleine Brunelle |
| Pastinaca sativa | Pastinake |
| Plantago lanceolata | Spitzwegerich |
| Poa pratensis | Wiesenrispe |
| Sanguisorba minor | Kleiner Wiesenknopf |
| Silene vulgaris | Kleinblütiges Leimkraut |
| Trifolium repens | Weißklee |
| Trifolium pratense | Wiesenklee |
| Vicia cracca | Kleinblütige Wicke |

Eine geringe Ansaatmenge von 10 - 15 g/m (80 lbs Ansaatbung weiterer Gräser, Kräuter und Hochstauden des Naturraumes (Thüringer Becken) (b)

## ARTENLISTE B

**Neben der Arteliste A sind ergänzend folgende Arten vorgesehen:**

### BÄUME UND STRÄUCHER FÜR UFERBE-PFLANZUNGEN (RRB)

| | |
|---|---|
| Alnus glutinosa | Schwarz-Erle |
| Salix alba | Silberweide |
| Prunus padus | Traubenkirsche |
| Salix alba | Silberweide |
| Salix fragilis | Bruchweide |
| Salix purpurea | Purpurweide |
| Salix cinnata | Korbweide |

### RÖHRICHTPFLANZEN

**Zur Beschleunigung der Vegetationsentwicklung im Bereich der Regenrückhaltebecken sind Röhricht - Initialpflanzungen mit folgender Arteliste vorgesehen:**

| | |
|---|---|
| Carex acutiformis | Sauer |
| Carex elata | Steife Segge |
| Carex elata | Schnabelsegge, Groß |
| Equisetum fluviatile | Sumpf-Schachtelhalm |
| Glyceria maxima | Wasserschwaden |
| Iris pseudacorus | Gelbe Schwertlilie |
| Phalaris arundinacea | Rohrglanzgras |
| Phragmites australis | Schilf, Gemeines Schilf |
| Sagittaria sagittifolia | Pfeilkraut |
| Schoenoplectus lacustris | Teichsimse |
| Sparganium erectum | Aufrechter Igelkolben |
| Typha angustifolia | Schmalblättriger Kolben |
| Typha latifolia | Breitblättriger Rohrkolben |

## ARTENLISTE C

### BÄUME 1. ORDNUNG

| | |
|---|---|
| Acer platanoides | Spitzahorn |
| Acer pseudoplatanus | Bergahorn |
| Aesculus hippocastanum | Roßkastanie |
| Fagus sylvatica | Rotbuche |
| Quercus robur | Stieleiche |
| Quercus petraea | Traubeneiche |
| Quercus robur | Stieleiche |
| Tilia cordata | Winterlinde |
| Tilia platyphyllos | Sommerlinde |

### BÄUME 2. UND 3. ORDNUNG

| | |
|---|---|
| Acer campestre | Feldahorn |
| Carpinus betulus | Hainbuche |
| Malus sylvestris | Wildapfel |
| Populus tremula | Espe |
| Prunus avium | Vogelkirsche |
| Prunus cerasus | Sauerkirsche |
| Sorbus aria | Mehlbeere |
| Sorbus aucuparia | Eberesche |

### STRÄUCHER

| | |
|---|---|
| Cornus sanguinea | Hartriegel |
| Corylus avellana | Haselnuß |
| Crataegus monogyna | Weißdorn |
| Euonymus europaea | Pfaffenhütchen |
| Ligustrum vulgare | Liguster |
| Lonicera xylosteum | Heckenkirsche |
| Prunus spinosa | Schlehe |
| Rhamnus catharticus | Kreuzdorn |
| Rosa canina | Hundsrose |
| Salix caprea | Schwarzer Holunder |
| Sambucus nigra | Gemeiner Schneeball |
| Viburnum opulus | Gemeiner Schneeball |

**Weiterhin sind folgende Sträucher zulässig:**

| | |
|---|---|
| Amelanchier lamarckii | Felsenbirne |
| Buddleja alternifolia | Schmetterlingsstrauch |
| Cotinus coggygria | Perückenstrauch |
| Syringa vulgaris | Gewöhnlicher Flieder |
| Ribes sanguineum | Blutjohannisbeere |
| Viburnum opulus | Gefüllter Japan Schneeball |

### LANDSCHAFTSRASEN

(Saatgutmischung für extensiv gemulte Flächen)

| | |
|---|---|
| Agrostis capillaris | Straußgras |
| Festuca ovina | Schafschwingel |
| Festuca rubra rubra | Horstrotschwingel |
| Lolium perenne | Deutsches Weidelgras |
| Poa pratensis | Wiesenrispe |

## ARTENLISTE D

### BÄUME 1. ORDNUNG

| | |
|---|---|
| Acer platanoides | Spitzahorn |
| Acer pseudoplatanus | Bergahorn |
| Aesculus hippocastanum | Roßkastanie |
| Alnus glutinosa | Erle |
| Fraxinus excelsior | Esche |
| Acer platanoides | Spitzahorn |
| Quercus robur | Stieleiche |
| Tilia cordata „Rancho" | Winterlinde |
| Ulmus carpinifolia | Feldulme |

### BÄUME 2. UND 3. ORDNUNG

| | |
|---|---|
| Fraxinus ornus | Blumenesche |
| Prunus avium „Plena" | Vogelkirsche |
| Sorbus aucuparia | Mehlbeere / Eberesche |
| Tilia cordata „Rancho" | Kaiserlinde Winterlinde |

### LANDSCHAFTSRASEN

(Saatgutmischung für extensiv gemulte Flächen)

| | |
|---|---|
| Agrostis capillaris | Straußgras |
| Festuca ovina | Schafschwingel |
| Festuca rubra rubra | Horstrotschwingel |
| Lolium perenne | Deutsches Weidelgras |
| Poa pratensis | Wiesenrispe |

Landeshauptstadt Erfurt
Amt für Stadtentwicklung und Stadtplanung

auf der Grundlage des Grünordnungsplanes vom 15.09.2009
Büro Walter Normann
Klausingstr.13
40474 Düsseldorf

# Bebauungsplan LIA284
## "Güterverkehrszentrum Erfurt"

5. Änderung - Entwurf - 2. öffentliche Auslegung

Erfurt
LANDESHAUPTSTADT THÜRINGEN
Stadtverwaltung

Grünordnungsplan/ Teil A.1

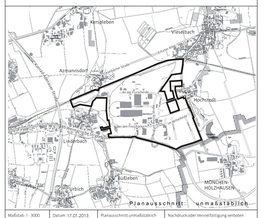


Planausschnitt - unmaßstäblich

| Maßstab: 1 : 3000 | Datum: 17.01.2013 | Planausschnitt unmaßstäblich | Nachdruck oder Vervielfältigung verboten |
|---|---|---|---|

Änderungsverfahren 20.4.2013 - Pflanzenliste2 und F entfällt