

Beschluss zur Drucksachen-Nr. 1401/14 der konstituierenden Sitzung des Bau- und Verkehrsausschusses vom 18.09.2014

Wahl des Vorsitzenden des Bau- und Verkehrsausschusses

Genaue Fassung:

Zum Vorsitzenden des Bau- und Verkehrsausschusses wird gewählt:
Herr Matthias Bärwolff.

Beschluss zur Drucksachen-Nr. 1402/14 der konstituierenden Sitzung des Bau- und Verkehrsausschusses vom 18.09.2014

Wahl des stellvertretenden Vorsitzenden des Bau- und Verkehrsausschusses

Genaue Fassung:

Zum stellvertretenden Vorsitzenden des Bau- und Verkehrsausschusses wird gewählt:
Frau Dr. Karin Ehler.

Beschluss zur Drucksachen-Nr. 1092/14 der konstituierenden Sitzung des Bau- und Verkehrsausschusses vom 18.09.2014

Widmung Straßen im WG Nordhäuser Straße

Genauere Fassung:

1. Die nachfolgend näher bezeichneten Straßen werden dem öffentlichen Verkehr (gemäß § 6 ThürStrG) gewidmet
 - 1.1. Teilbereich Nikolaus-Marschalk-Straße einschließlich Geh-/Radweg zur Nordhäuser Straße
 - 1.2. Teilbereich Joachim-Bellermann-Straße einschließlich Geh-/Radweg zur Nordhäuser Straße (siehe Übersichtsplan).
2. Die Einstufung der Straßen erfolgt entsprechend ihrer Verkehrsbedeutung als Gemeindestraßen.
3. Straßenbaulastträger ist die Stadt Erfurt.
4. Der Übersichtsplan ist Bestandteil des Beschlusses.
5. Die Widmung ist mit Rechtsbehelfsbelehrung im Amtsblatt der Stadt Erfurt öffentlich bekannt zu machen und wird zum Zeitpunkt der öffentlichen Bekanntmachung wirksam.

Hinweis:

Der Übersichtsplan kann im Bürgerservicebüro des Bürgeramtes, Bürgermeister-Wagner-Straße 1, 99084 Erfurt, eingesehen werden.

Beschluss zur Drucksachen-Nr. 1223/14 der konstituierenden Sitzung des Bau- und Verkehrsausschusses vom 18.09.2014

Widmung Verlängerung der Straße "Am Zoopark"

Genaue Fassung:

1. Die nachfolgend näher bezeichnete Straße wird dem öffentlichen Verkehr (gemäß § 6 ThürStrG) gewidmet
 - 1.1. Verlängerung der Straße Am Zoopark (siehe Übersichtsplan).
2. Die Einstufung der Straße erfolgt entsprechend ihrer Verkehrsbedeutung als Gemeindestraße.
3. Straßenbaulastträger ist die Stadt Erfurt.
4. Der Übersichtsplan ist Bestandteil des Beschlusses.
5. Die Widmung ist mit Rechtsbehelfsbelehrung im Amtsblatt der Stadt Erfurt öffentlich bekannt zu machen und wird zum Zeitpunkt der öffentlichen Bekanntmachung wirksam.

Hinweis:

Der Übersichtsplan kann im Bürgerservicebüro des Bürgeramtes, Bürgermeister-Wagner-Straße 1, 99084 Erfurt, eingesehen werden.

Beschluss zur Drucksachen-Nr. 1328/14 der konstituierenden Sitzung des Bau- und Verkehrsausschusses vom 18.09.2014

Umgestaltung Nordhäuser Straße - Vorstellung aktueller Planungsstand

Genaue Fassung:

01

Der vorliegende Planungsstand zur Umgestaltung der Nordhäuser Straße wird als Grundlage für die Entwurfs- und Genehmigungsplanung bestätigt und zur Beteiligung der Öffentlichkeit und der betroffenen Anlieger freigegeben.

02

Die Verwaltung wird beauftragt, den Stadtrat über die Ergebnisse der Bürgerbeteiligung zu informieren und die Entwurfsplanung dem Stadtrat zur Beschlussfassung vorzulegen.

Hinweis:

Die Anlagen können im Bürgerservicebüro des Bürgeramtes, Bürgermeister-Wagner-Straße 1, 99084 Erfurt, eingesehen werden.

Beschluss zur Drucksachen-Nr. 1581/14 der konstituierenden Sitzung des Bau- und Verkehrsausschusses vom 18.09.2014

Hangsicherung Winzerstraße - Bestätigung Vorplanung

Genaue Fassung:

Die im Rahmen der Vorplanung herausgearbeitete Vorzugsvariante A wird bestätigt und dient als Grundlage für die weiterführende Entwurfsplanung.

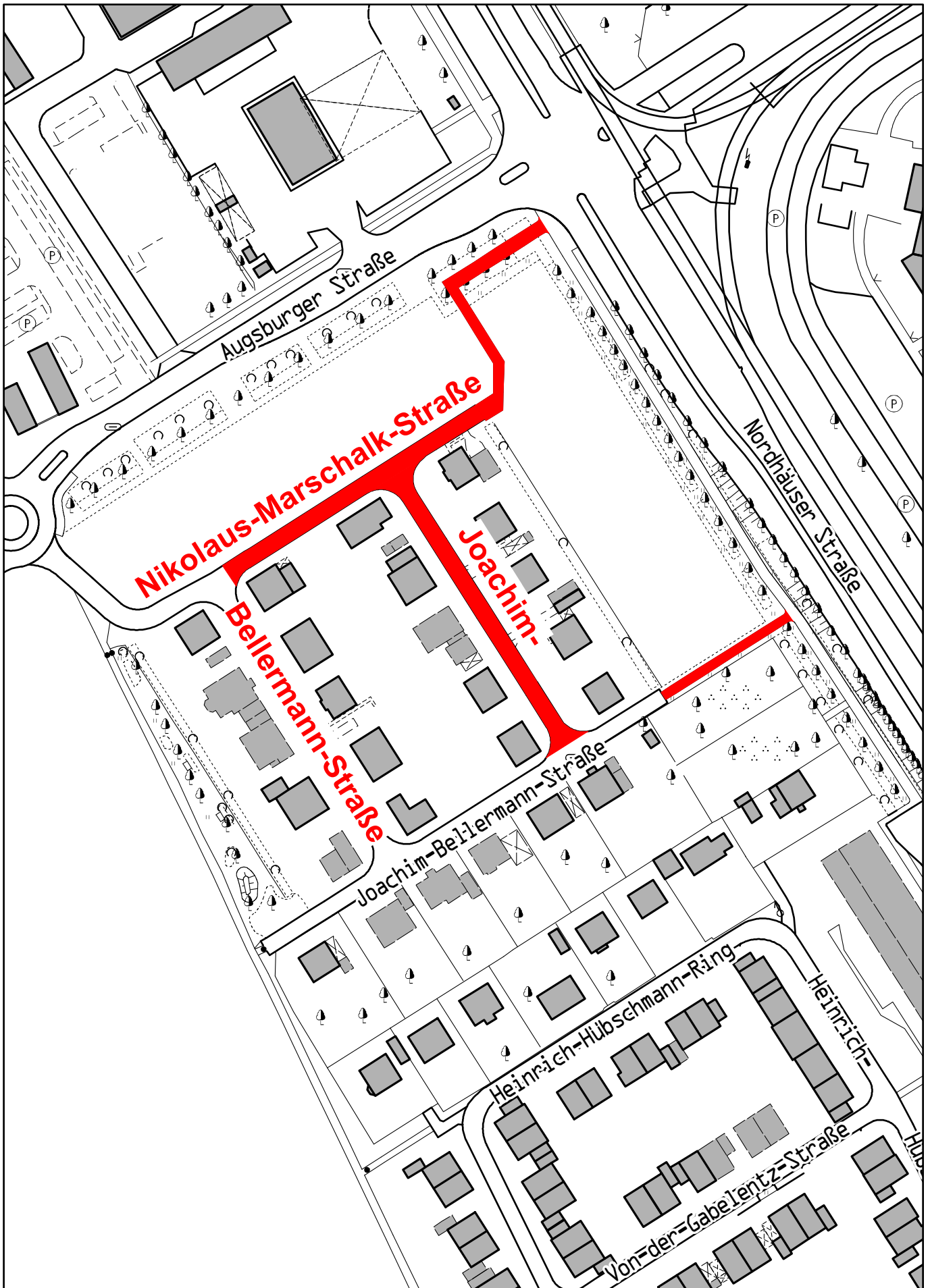

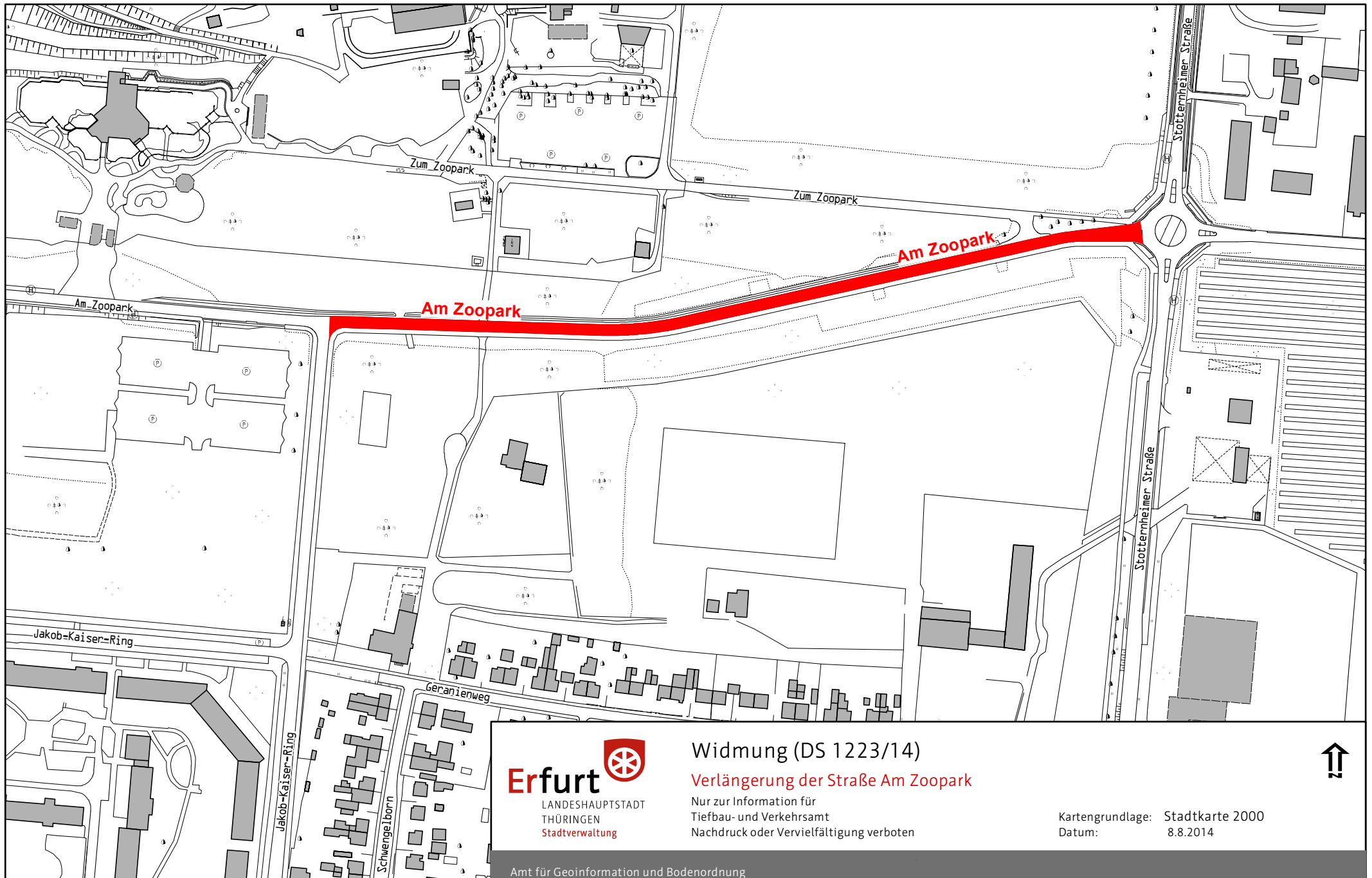



Abb. 1: derzeitiger Zustand - besonderer Bahnkörper



Abb.: 2 Referenzquerschnitt Variante B -
straßenbündiger Bahnkörper
= Vorzugsvariante
= Stadtratbeschluss vom 19.01.2011

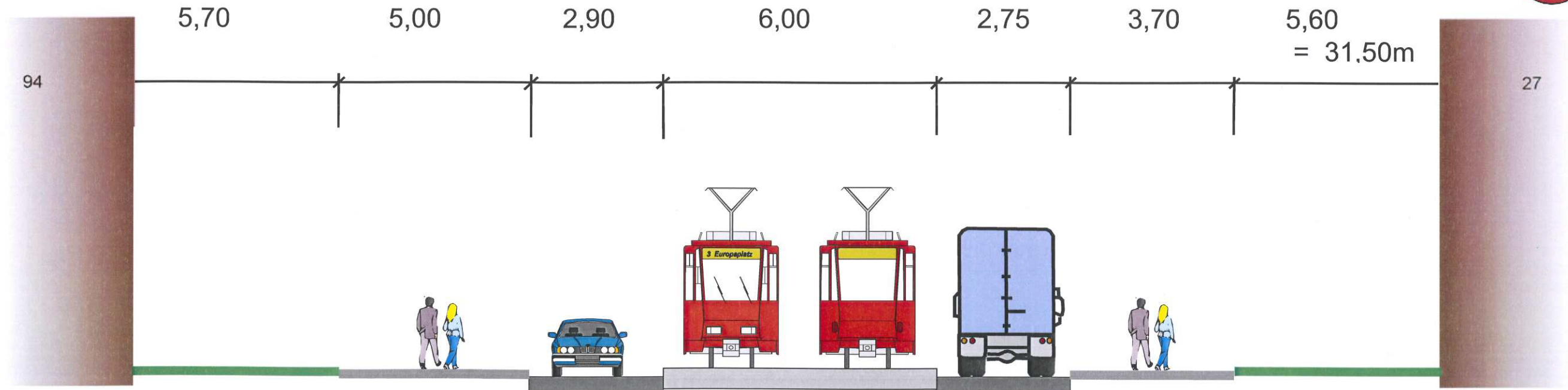

Legende

- Kombination Anlieferung/Kurzparken
- Zufahrt Privatgrundstück
- ✱ Kombination Oberleitung Straba / Straßenbeleuchtung
- ✱ Straßenbeleuchtung
- Lichtsignalanlage
- W1 Vorwegweiser

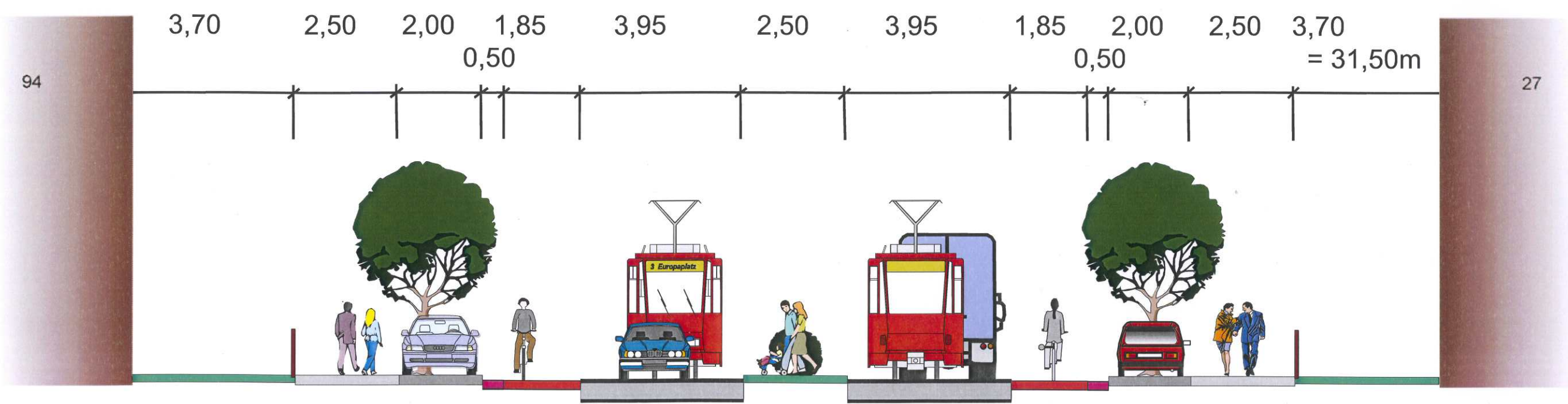
ARGE
„NORDHÄUSER STRASSE“

INGENIEURGEMEINSCHAFT
SETZPFANDT
Green & Co AG
Landschaftsarchitekten



ENTWURFSPLANUNG

Planungsbüro: 	Datum	Zeichen	
	bearbeitet:	02/2014	
	gezeichnet:	02/2014	
	geprüft:		

Auftraggeber: Stadtverwaltung Erfurt Tiefbau- und Verkehrsamt Steinplatz 1 99085 Erfurt	Unterlage:	
	Blatt-Nr.:	2
	Ausfertigung:	

Maßnahmebezeichnung:
Komplexobjekt Nordhäuser Straße in Erfurt
Abschnitt Große Ackerhofgasse bis Helles Klirrium

Unterlagenbezeichnung:
 Übersichtsplan
 als Anlage zum Protokoll
 der Beratung vom 10.02.2014

TVA-Objekt-Nr.: 66-1168 Projekt-Nr.: AN: Maßstab: 1:1000

aufgestellt und geprüft: bestätigt:

Erfurt, den: **STAND: 13.03.2014**

Nordhäuser Straße
 Bauausschuss
 Anlage 2
 24.03.2014

Tiefbau- und Verkehrsamt
 Abteilung Bau

VORABZUG

Straßenquerschnitt 2: Bau-km 0+535

Haltestellen Baumerstraße stadtein- und stadtauswärts

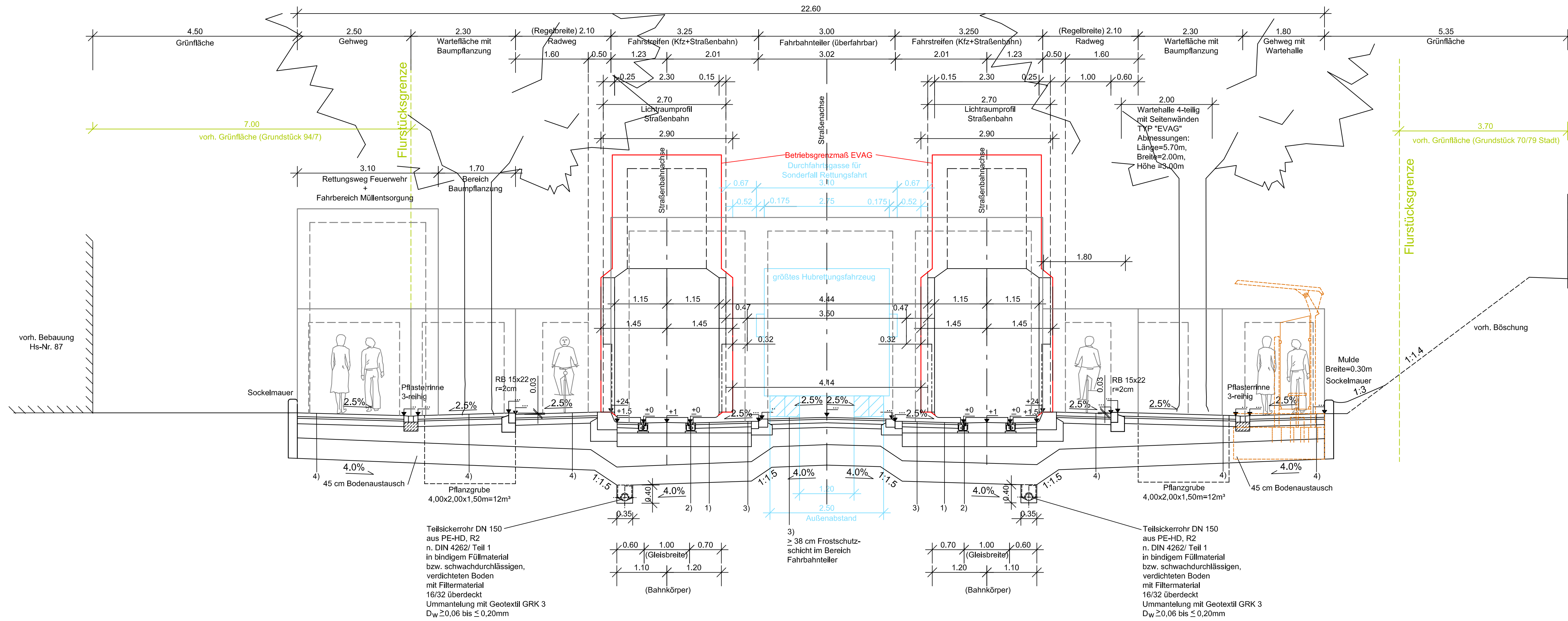

1.) = **Regelaufbau Kfz-befahrenes Gleis gem. Gleisplanung**
 4 cm Gussasphalt MA 11 S, 20/30
 8 cm Asphaltbinderschicht AC 16 B S, 25/55-55
 10 cm Asphalttragschicht AC 32 T S, 50/70

2.) = **Regelaufbau Kfz-befahrenes Gleis gem. Gleisplanung**
 18 cm Rillenschienengleis R160N
 mit Spurstangen im Abstand von 1,50 m
 4 cm Schienenunterguss ICOSIT KC340/45
 30 cm Asphalttragschicht AC 32 T S, 50/70
 ≥ 33 cm Frostschutzschicht, gebr. Naturgestein 0/56
 + Gefälleausgleich
 ≥ 85 cm frostsicherer Aufbau
 zzgl. 45 cm Bodenaustausch mit gebr. Naturgestein 0/56
 auf geotextilem Trennvlies (GRK 3)
 gemäß Baugrundgutachten von 03/2012

3.) = **Befestigung für Radfahrstreifen und Fahrbahnen**
außerhalb Bahnkörperbereich
 Belastungsklasse Bk 3.2, gemäß RSI0 12, Tafel 1, Zeile 1
 sowie den ZTV Asphalt-StB 07, Tabelle 1 und 2

4 cm Asphaltdeckschicht AC 11 D S, 25/55-55
 8 cm Asphaltbinderschicht AC 16 B S, 25/55-55
 10 cm Asphalttragschicht AC 32 T S, 50/70
 E_{v2} ≥ 120 MPa auf der Frostschutzschicht
 + Gefälleausgleich (4%)
 E_{v2} ≥ 45 MPa auf dem Planum
 ≥ 55 cm Gesamtdicke frostsicherer Oberbau
 45 cm Bodenaustausch mit gebrochenem Naturgestein 0/56
 auf geotextilem Trennvlies (GRK 3) gemäß Baugrundgutachten
 ≥ 100 cm Gesamtdicke frostsicherer Oberbau und Bodenaustausch

4.) = **Befestigung für Parkstreifen und Haltestellen**
(Radweg, Wartefläche, Gehweg)
 Belastungsklasse Bk 1.0, gemäß RSI0 12, Tabelle 5,
 sowie Tafel 3, Zeile 4

8 cm Pflaster- / Plattenbeton
 4 cm Pflaster- / Plattenbeton, Brechsand/ Splittgemisch 0/5
 12 cm wasserundurchlässige Asphalttragschicht PA 22 T WDA 50/70
 E_{v2} ≥ 120 MPa auf der Frostschutzschicht
 ≥ 31 cm Frostschutzschicht, gebrochenes Naturgestein 0/45
 + Gefälleausgleich (4%)
 E_{v2} ≥ 45 MPa auf dem Planum
 ≥ 55 cm Gesamtdicke frostsicherer Oberbau
 45 cm Bodenaustausch mit gebrochenem Naturgestein 0/56
 auf geotextilem Trennvlies (GRK 3) gemäß Baugrundgutachten
 ≥ 100 cm Gesamtdicke frostsicherer Oberbau und Bodenaustausch

5.) = **Befestigung für Gehwege und Grundstückszufahrten**
 Befestigung in Pflaster-/ Plattenbauweise, gemäß RSI0 12, Tafel 6, Zeile 1

8 cm Pflaster- / Plattenbeton
 4 cm Pflaster- / Plattenbeton, Brechsand/ Splittgemisch 0/5
 E_{v2} ≥ 80 MPa auf der Schottertragschicht
 20 cm Schottertragschicht 0/32
 ≥ 18 cm Frostschutzschicht, 0/45
 + Gefälleausgleich (4%)
 E_{v2} ≥ 45 MPa auf dem Planum
 ≥ 50 cm Gesamtdicke frostsicherer Oberbau
 45 cm Bodenaustausch mit gebrochenem Naturgestein 0/56
 auf geotextilem Trennvlies (GRK 3) gemäß Baugrundgutachten
 ≥ 95 cm Gesamtdicke frostsicherer Oberbau und Bodenaustausch

— Umgrenzung des lichten Raumes
 - - - - - Umgrenzung des Verkehrsraumes



VORENTWURF

Planungsbüro: INGENIEURGENEWSCHAFT SETZPFANDT GmbH & Co. KG Beratende Ingenieure - VBI	Kamstraße 5 99425 Weizsäcker Tel. 03643/5428-0 Fax. 03643/5428-99	bearbeitet: 01/2014 gezeichnet: 01/2014 geprüft:	Datum: 01/2014	Zeichen: Ka Pe
--------------------------------------------------------------------------------------------------------	----------------------------------------------------------------------------	--------------------------------------------------------	----------------	-------------------

Nr.	Art der Änderung	Datum	Zeichen

Auftraggeber: Erfurt LANDESHAUPTSTADT THÜRINGEN Tiefbau- und Verkehrsamt Steinplatz 1 99095 Erfurt TEL.: 0361/655-0	Unterlage: 6 Blatt-Nr.: 2 Ausfertigung:	Unterlagenbezeichnung: Komplexobjekt Nordhäuser Straße in Erfurt Abschnitt Große Ackerhofgasse bis Haltestelle Universität Straßenquerschnitt 2, Bau-km 0+535 Bereich Haltestellen Baumerstraße SA+SE
TVA-Objekt-Nr.: 66-1168 aufgestellt und geprüft: Erfurt, den:	Projekt-Nr.: AN: V11-051 bestätigt: Erfurt, den:	Maßstab: 1:50 Nordhäuser Straße Bauausschuss Anlage 3.1 24.03.2014

Vorabzug
Stand: 13.01.2014

Straßenquerschnitt 3.1: Bau-km 0+775

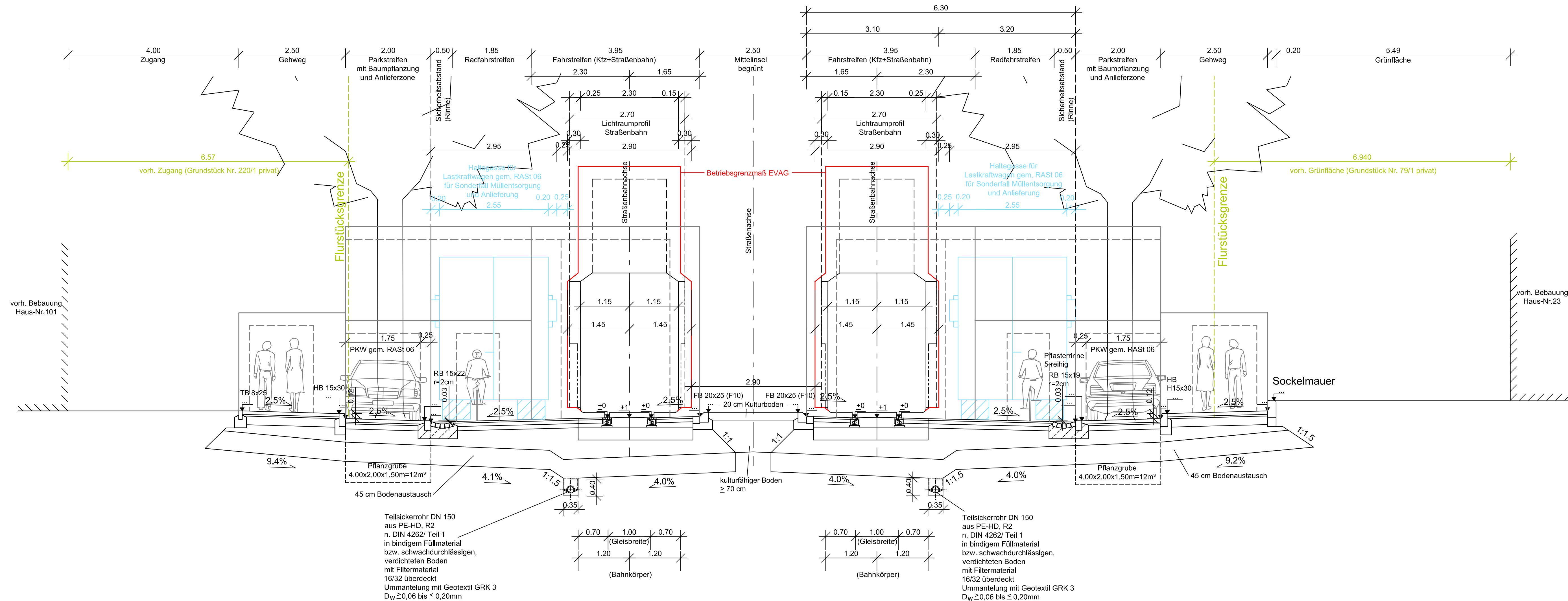

1.) = Regelaufbau Kfz-befahrenes Gleis gem. Gleisplanung
 4 cm Gussasphalt MA 11 S, 20/30
 8 cm Asphaltbinderschicht AC 16 B S, 25/55-55
 10 cm Asphalttragschicht AC 32 T S, 50/70

2.) = Regelaufbau Kfz-befahrenes Gleis gem. Gleisplanung
 18 cm Rillenschienengleis R60N
 mit Spurstangen im Abstand von 1,50 m
 4 cm Schienenunterguss ICOSIT KC340/45
 30 cm Asphalttragschicht AC 32 T S, 50/70
 ≥ 33 cm Frostschutzschicht, gebr. Naturstein 0/56
 + Gefälleausgleich
 ≥ 85 cm frostsicherer Aufbau
 zzgl. 45 cm Bodenaustausch mit gebr. Naturstein 0/56
 auf geotextilem Trennvlies (GRK 3)
 gemäß Baugrundgutachten von 03/2012

3.) = Befestigung für Radfahrstreifen und Fahrstreifen
außerhalb Bahnkörperbereich
 Belastungsklasse Bk 3.2, gemäß RSIO 12, Tafel 1, Zeile 1
 sowie den ZTV Asphalt-SIB 07, Tabelle 1 und 2

4 cm Asphaltdeckschicht AC 11 D S, 25/55-55
 8 cm Asphaltbinderschicht AC 16 B S, 25/55-55
 10 cm Asphalttragschicht AC 32 T S, 50/70
 E_{v2} ≥ 120 MPa auf der Frostschutzschicht
 ≥ 33 cm Frostschutzschicht, gebrochenes Naturstein 0/45
 + Gefälleausgleich (4%)
 E_{v2} ≥ 45 MPa auf dem Planum
 ≥ 55 cm Gesamtdicke frostsicherer Oberbau
 45 cm Bodenaustausch mit gebrochenem Naturstein 0/56
 auf geotextilem Trennvlies (GRK 3) gemäß Baugrundgutachten
 ≥ 100 cm Gesamtdicke frostsicherer Oberbau und Bodenaustausch

4.) = Befestigung für Parkstreifen und Haltestellen
(Radweg, Wartefläche, Gehweg)
 Belastungsklasse Bk 1_0, gemäß RSIO 12, Tabelle 5,
 sowie Tafel 3, Zeile 4

8 cm Pflasterschicht
 4 cm Pflasterbettung, Brechsand/ Splittgemisch 0/5
 12 cm wasserdurchlässige Asphalttragschicht PA 22 T WDA 50/70
 E_{v2} ≥ 120 MPa auf der Frostschutzschicht
 + Gefälleausgleich (4%)
 E_{v2} ≥ 45 MPa auf dem Planum
 ≥ 55 cm Gesamtdicke frostsicherer Oberbau
 45 cm Bodenaustausch mit gebrochenem Naturstein 0/56
 auf geotextilem Trennvlies (GRK 3) gemäß Baugrundgutachten
 ≥ 100 cm Gesamtdicke frostsicherer Oberbau und Bodenaustausch

5.) = Befestigung für Gehwege und Grundstückszufahrten
 Befestigung in Pflaster-/ Plattenbauweise, gemäß RSIO 12, Tafel 6, Zeile 1

8 cm Pflaster-/ Platten-schicht
 4 cm Pflaster-/ Plattenbettung, Brechsand/ Splittgemisch 0/5
 E_{v2} ≥ 80 MPa auf der Schottertragschicht
 ≥ 18 cm Frostschutzschicht, 0/45
 + Gefälleausgleich (4%)
 E_{v2} ≥ 45 MPa auf dem Planum
 ≥ 50 cm Gesamtdicke frostsicherer Oberbau
 45 cm Bodenaustausch mit gebrochenem Naturstein 0/56
 auf geotextilem Trennvlies (GRK 3) gemäß Baugrundgutachten
 ≥ 95 cm Gesamtdicke frostsicherer Oberbau und Bodenaustausch

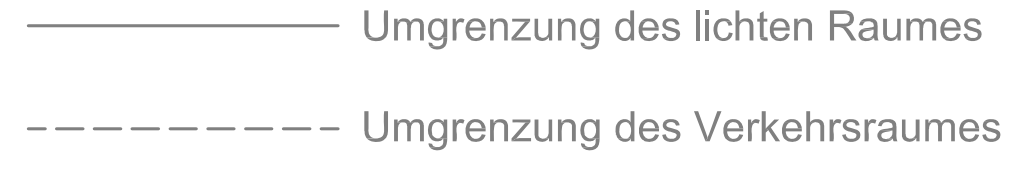

VORENTWURF

Planungsbüro: INGENIEURGEMEINSCHAFT SETZPFANDT Kantstraße 5 99623 Weimarer Beratende Ingenieure - VBI Tel.: 03643/5428-0 Fax: 03643/5428-99	Datum	Zeichen
bearbeitet:	01/2014	Ka
gezeichnet:	01/2014	Pe
geprüft:		

Nr.	Art der Änderung	Datum	Zeichen

Auftraggeber:
Erfurt
 LINDESTRASSE
 Tiefbau- und Verkehrsamt
 Steinplatz 1
 99085 Erfurt TEL.: 0361/655-0

Unterlage: 6
 Blatt-Nr.: 3.1
 Ausfertigung:

Maißnahmebezeichnung:
 Komplexobjekt Nordhäuser Straße in Erfurt
 Abschnitt Große Ackerhofsgasse bis Haltestelle Universität
 Straßenquerschnitt 3.1, Bau-km 0+775
 Bereich Mittelsel, Sonderfall Müllentsorgung

Unterlagenbezeichnung:
 Straßenquerschnitt
 Anlage 3.2

TVA-Objekt-Nr.: 66-1168
 aufgestellt und geprüft:
 Erfurt, den:

Projekt-Nr.: AN: V11-051
 best.:

Maßstab: 1:50

Nordhäuser Straße
Bauausschuss
 24.03.2014
 Tiefbau- und Verkehrsamt
 Abteilung Straße/Brücke

Stand: 13.01.2014

Entwurfskonzept private Vorzonen

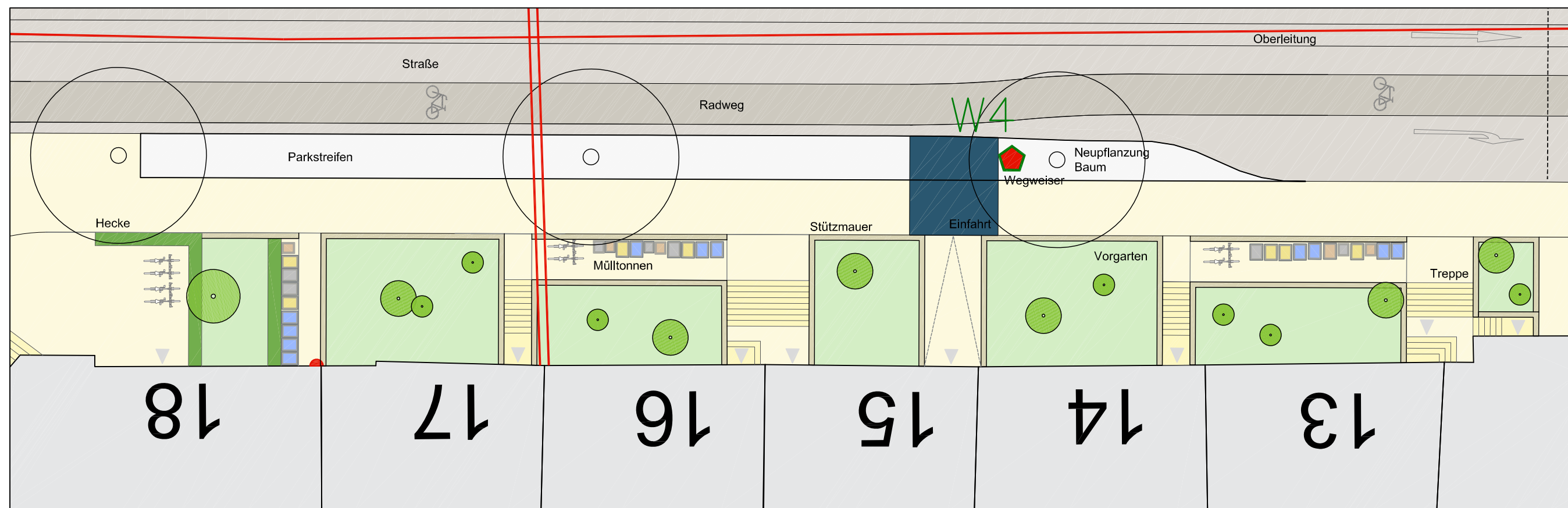

Ansichten Bestand



Hausnr. 14



Hausnr. 15-16



Hausnr. 15-16



Hausnr. 16

Nordhäuser Straße
Bauausschuss

Anlage 4.1

24.03.2014

	Stadtverwaltung Erfurt Tiefbau- und Verkehrsamt Steinplatz 1 99085 Erfurt	Unterschrift / Datum
	Cranachstraße 47 99423 Weimar fon 036 3-74 02 129 fax 036 3-74 01 230	Unterschrift / Datum
Maßnahmebezeichnung: Komplexobjekt Nordhäuser Straße in Erfurt Abschnitt Große Ackerhofgasse bis Helios Klinikum		Unterlagenbezeichnung: Gestaltungsprinzipien der privaten Vorzonen, Bsp. 13 - 18
Datum 13.03.2014	Maßstab 1:200	Blatt-Nr. 4.1

VORABZUG

Entwurfskonzept private Vorzonen

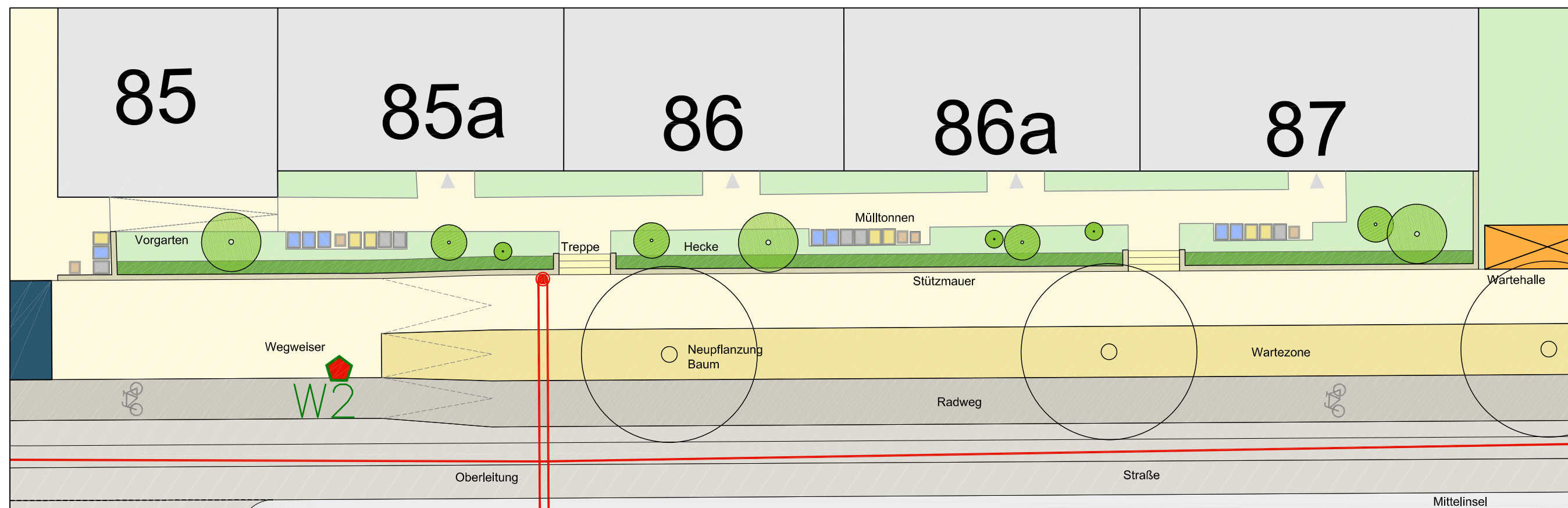

Ansichten Bestand



Hausnr. 85 - 87





Zugang Hausnr. 85 - 86



Erschließung Hausnr. 85 - 87

Nordhäuser Straße
 Bauausschuss
 Anlage 4.2
 24.03.2014

	Stadtverwaltung Erfurt Tiefbau- und Verkehrsamt Steinplatz 1 99085 Erfurt	Unterschrift / Datum
	Cranachstraße 47 99423 Weimar fon: 036 83-74 02 129 fax: 036 83-74 01 230	Unterschrift / Datum
Maßnahmebezeichnung: Komplexobjekt Nordhäuser Straße in Erfurt Abschnitt Große Ackerhofsgasse bis Helios Klinikum		Unterlagenbezeichnung: Gestaltungsprinzipien der privaten Vorzone, Bsp. 85 - 87
Datum	13.03.2014	Maßstab 1:200 Blatt-Nr. 4.2

VORABZUG

Entwurfskonzept private Vorzonen

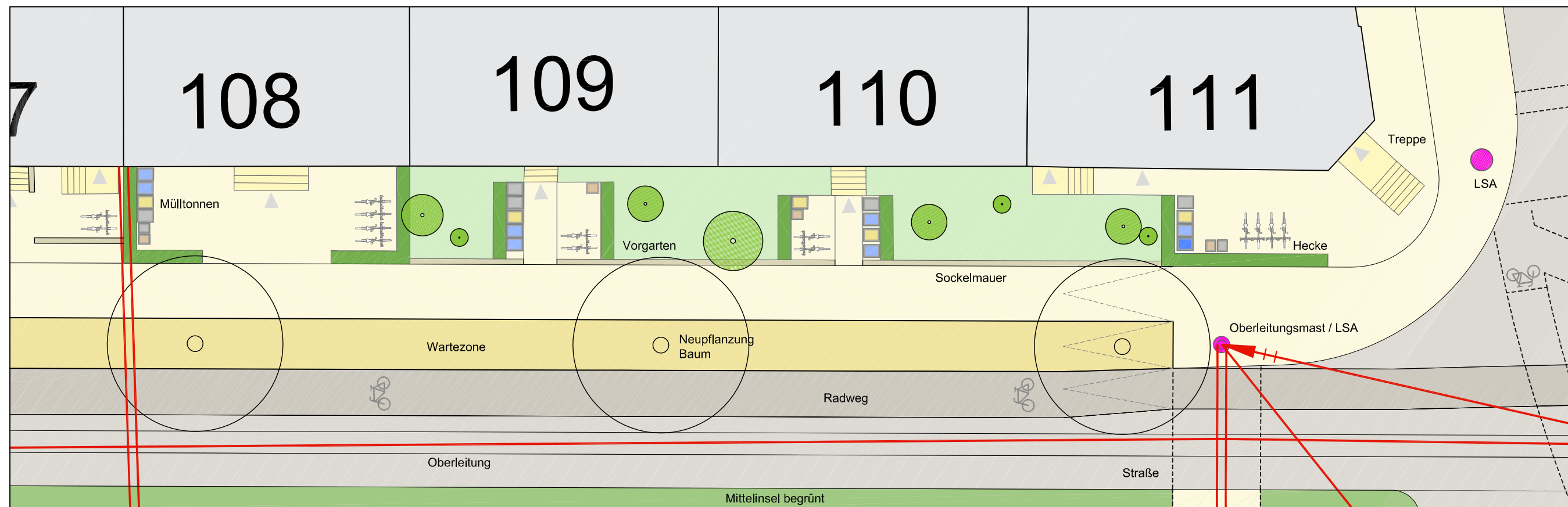

Ansichten Bestand



Hausnr. 111



Hausnr. 111



Hausnr. 110 - 111





Hausnr. 109 - 110

Nordhäuser Straße
Bauausschuss

Anlage 4.3

24.03.2014

	Stadtverwaltung Erfurt Tiefbau- und Verkehrsamt Steinplatz 1 99085 Erfurt	Unterschrift / Datum
 freiraumpioniere Landschaftsarchitekten	Cranachstraße 47 99423 Weimar fon 036 33-74 02 029 fax 036 33-74 01 230	Unterschrift / Datum
Maßnahmebezeichnung: Komplexobjekt Nordhäuser Straße in Erfurt Abschnitt Große Ackerhofgasse bis Helios Klinikum		Unterlagenbezeichnung: Gestaltungsprinzipien der privaten Vorzone, Bsp. 108 - 111
Datum 13.03.2014	Maßstab 1:200	Blatt-Nr. 4.3

VORABZUG

Entwurfskonzept private Vorzonen

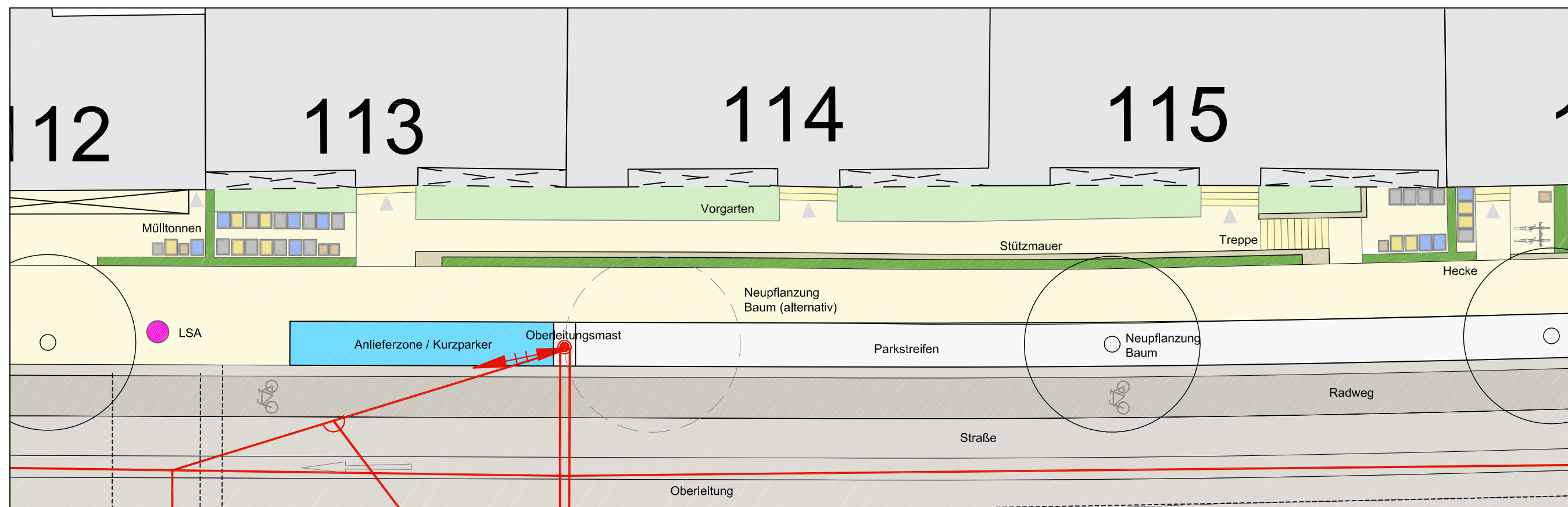

Ansicht Entwurfskonzept



Ansichten Bestand



Hausnr. 115





Hausnr. 114

Nordhäuser Straße
Bauausschuss

Anlage 4.4

24.03.2014

	Stadtverwaltung Erfurt Tiefbau- und Verkehrsamt Steinplatz 1 99085 Erfurt	Unterschrift / Datum
 freiraumpioniere Landschaftsarchitekten	Cranachstraße 47 99423 Weimar fon 036 83-74 02 129 fax 036 83-74 01 230	Unterschrift / Datum
Maßnahmebezeichnung: Komplexobjekt Nordhäuser Straße in Erfurt Abschnitt Große Ackerhofgasse bis Helios Klinikum		Unterlagenbezeichnung: Gestaltungsprinzipien der privaten Vorzone, Bsp. 113 - 115
Datum 13.03.2014	Maßstab 1:200	Blatt-Nr. 4.4

VORABZUG

Entwurfskonzept private Vorzonen

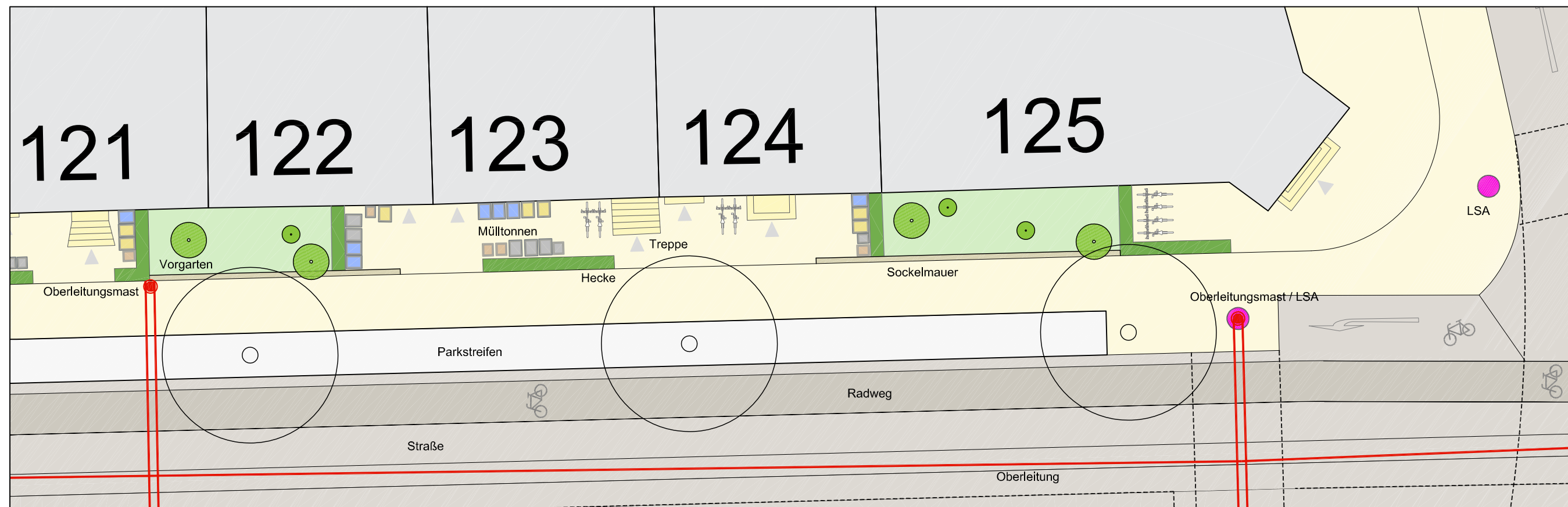

Ansichten Bestand



Hausnr. 121



Hausnr. 124



Hausnr. 122 - 123





Hausnr. 121

Nordhäuser Straße
Bauausschuss

Anlage 4.5

24.03.2014

	Stadtverwaltung Erfurt Tiefbau- und Verkehrsamt Steinplatz 1 99085 Erfurt	Unterschrift / Datum
	Cranachstraße 47 99423 Weimar fon 036 3-74 02 129 fax 036 3-74 02 130	Unterschrift / Datum
Maßnahmebezeichnung: Komplexobjekt Nordhäuser Straße in Erfurt Abschnitt Große Ackerhofgasse bis Helios Klinikum		Unterlagenbezeichnung: Gestaltungsprinzipien der privaten Vorzonen, Bsp. 122 - 125
Datum 13.03.2014	Maßstab 1:200	Blatt-Nr. 4.5

VORABZUG

Maßnahmebezeichnung: Komplexobjekt Nordhäuser Straße in Erfurt
Abschnitt Große Ackerhofgasse bis Helios Klinikum

ARGE Nordhäuser Straße

Komplexobjekt Nordhäuser Straße, TVA-Objekt-Nr. 66-1168

voraussichtliche Baumbilanz***STAND: 12.03.2014**

Nordhäuser Straße von	Nordhäuser Straße bis	Bäume	
		zur Fällung vorgesehen*	Neupflanzung
östliche Straßenseite (stadtauswärts) der Nordhäuser Straße			
Beginn der Baustrecke Bau-km 0+260	Erhard-Etzlaub-Str	6	4
Erhard-Etzlaub-Str	Baumerstraße	11	4
Baumerstraße	Treppenstraße	4	5
Treppenstraße	östl. Albrechtstraße	4	5
östl. Albrechtstraße	östl. Bergstraße	2	4
östl. Bergstraße	Mittelstraße	4	4
Mittelstraße	Moritzwallstraße	3	4
Zwischensumme östliche Straßenseite		34	30
westliche Straßenseite (stadteinwärts) der Nordhäuser Straße			
Beginn der Baustrecke Bau-km 0+315	Erhard-Etzlaub-Str	0	0
Erhard-Etzlaub-Str	Andreas-Gordon-Straße	0	5
Andreas-Gordon-Straße	Veilchenstraße	1	5
Veilchenstraße	westl. Albrechtstraße	0	4
westl. Albrechtstraße	westl. Bergstraße	4	3
westl. Bergstraße	Blumenstraße	6	9
Zwischensumme westliche Straßenseite		11	26
Nordhäuser Straße und Anschlussbereiche der Nebenstraßen			
Gesamtsumme		45	56

* Bäume, welche, entsprechend §3 Baumschutzsatzung Stadt Erfurt, zur Fällung zu beantragen sind

Nordhäuser Straße
Bauausschuss

Anlage 5

24.03.2014

Komplexobjekt Nordhäuser Straße, TVA-Objekt-Nr. 66-1168

Parkraumbilanz

STAND: 24.03.2014

Grundlage: Entwurfsplan Freianlagen vom 13.03.2014

Nordhäuser Straße	Nordhäuser Straße	Parkplatz vorhanden (genehmigt)		Parkplatz geplant		Parkplatz vorhanden (nicht genehmigt)	Parkplatz geplant
		öffentlich	privat	öffentlich	privat	privat	privat
von	bis	öffentlich	privat	öffentlich	privat	privat	privat
östliche Straßenseite (stadtauswärts) der Nordhäuser Straße							
Beginn der Baustrecke Bau-km 0+260	Erhard-Etzlaub-Str	14		16			
Erhard-Etzlaub-Str	Baumerstraße	8		6			
Anschlussbereich Baumerstraße*		2		2			
Baumerstraße	Treppenstraße	14		12		2	
Anschlussbereich Treppenstraße* (entfallende Parkplätze infolge Öffnung Einbahnstraße für Radfahrer)		2					
Treppenstraße	östl. Albrechtstraße	8	1	12	1	5	
Anschlussbereich östl. Albrechtstraße*							
östl. Albrechtstraße	östl. Bergstraße	5				10	
Anschlussbereich östl. Bergstraße*							
östl. Bergstraße	Mittelstraße	9		12		8	
Anschlussbereich Mittelstraße*		2		2			
Mittelstraße	Moritzwallstraße			9		11	
Anschlussbereich Moritzwallstraße*		1		1			
Moritzwallstraße	Große Ackerhofgasse						
Anschlussbereich Andreasstraße* (östliche Straßenseite)		1		1			
Zwischensumme östliche Straßenseite		66	1	73	1	36	0
westliche Straßenseite (stadteinwärts) der Nordhäuser Straße							
Beginn der Baustrecke Bau-km 0+315 (entfallende Parkplätze infolge Radwegrampe)	Erhard-Etzlaub-Str	2					
Anschlussbereich Erhard-Etzlaub-Straße*							
Erhard-Etzlaub-Str	Andreas-Gordon-Straße	23		2			
Anschlussbereich Andreas-Gordon-Straße* (entfallende Parkplätze infolge Anordnung Zuflussdosierung)		3		2			
Andreas-Gordon-Straße	Veilchenstraße			10			
Anschlussbereich Veilchenstraße* (entfallende Parkplätze infolge Öffnung Einbahnstraße für Radfahrer und Anordnung Zuflussdosierung)		5		1			
Veilchenstraße	westl. Albrechtstraße	8		7		6	
Anschlussbereich westl. Albrechtstraße* (entfallende Parkplätze infolge Anordnung Zuflussdosierung)		4		3			
westl. Albrechtstraße	westl. Bergstraße	9		5			
Anschlussbereich westl. Bergstraße* (entfallende Parkplätze infolge Anordnung Stellplatz Anlieferung und Entleerung Glascontainer)		5		3			
westl. Bergstraße	Blumenstraße	8		11		15	
Anschlussbereich Blumenstraße*							
Zwischensumme westliche Straßenseite		67	0	44	0	21	0
Nordhäuser Straße und Anschlussbereiche der Nebenstraßen		133	1	117	1	57	0
Gesamtsumme							

entfallende genehmigte öffentliche Parkplätze	16
entfallende genehmigte private Parkplätze	0
entfallende nicht genehmigte private Parkplätze	57

* berücksichtigt wurden nur Parkplätze, die sich im Planungsbereich befinden

mögliche Parkplätze in <u>Längsaufstellung</u> in der Blumenstraße (außerhalb des derzeitigen Planungsbereiches der NHS) - siehe Unterlage 6.2 - Variante 1	19		35	
mögliche Parkplätze in <u>Längsaufstellung</u> in der Blumenstraße (außerhalb des derzeitigen Planungsbereiches der NHS) - siehe Unterlage 6.2 - Variante 2	19		35	
mögliche Parkplätze in <u>Senkrechtaufstellung</u> in der Blumenstraße (außerhalb des derzeitigen Planungsbereiches der NHS) - siehe Unterlage 6.2 - Variante 3	19		44	

Nordhäuser Straße
Bauausschuss

Anlage 6.1

24.03.2014

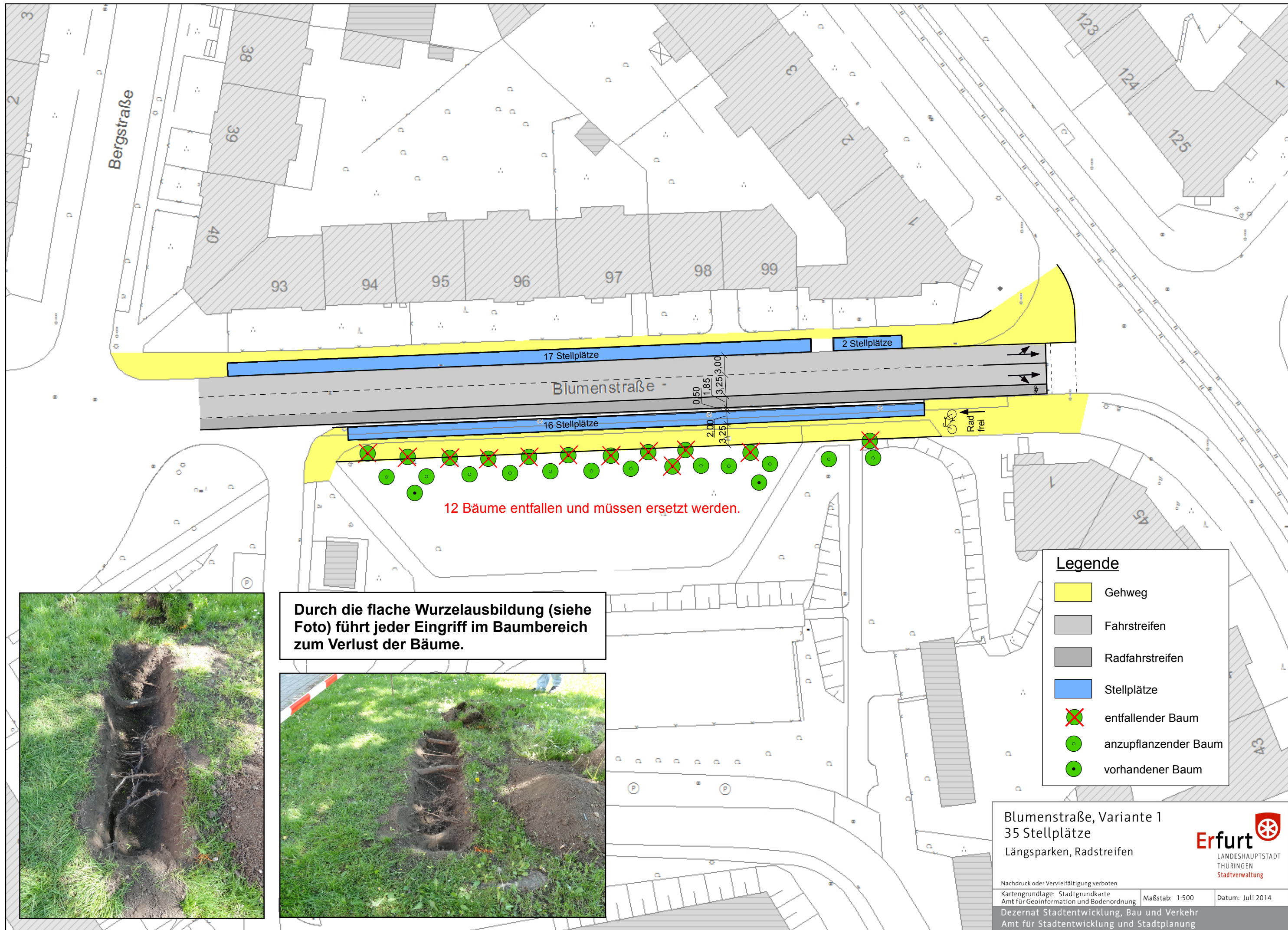

12 Bäume entfallen und müssen ersetzt werden.

Durch die flache Wurzelbildung (siehe Foto) führt jeder Eingriff im Baumbereich zum Verlust der Bäume.



Legende

- Gehweg
- Fahrstreifen
- Radfahrstreifen
- Stellplätze
- X entfallender Baum
- o anzupflanzender Baum
- vorhandener Baum

Blumenstraße, Variante 1
 35 Stellplätze
 Längsparken, Radstreifen

Erfurt
 LANDESHAUPTSTADT
 THÜRINGEN
 Stadtverwaltung

Nachdruck oder Vervielfältigung verboten
 Kartengrundlage: Stadtgrundkarte
 Amt für Geoinformation und Bodenordnung Maßstab: 1:500 Datum: Juli 2014
 Dezernat Stadtentwicklung, Bau und Verkehr
 Amt für Stadtentwicklung und Stadtplanung

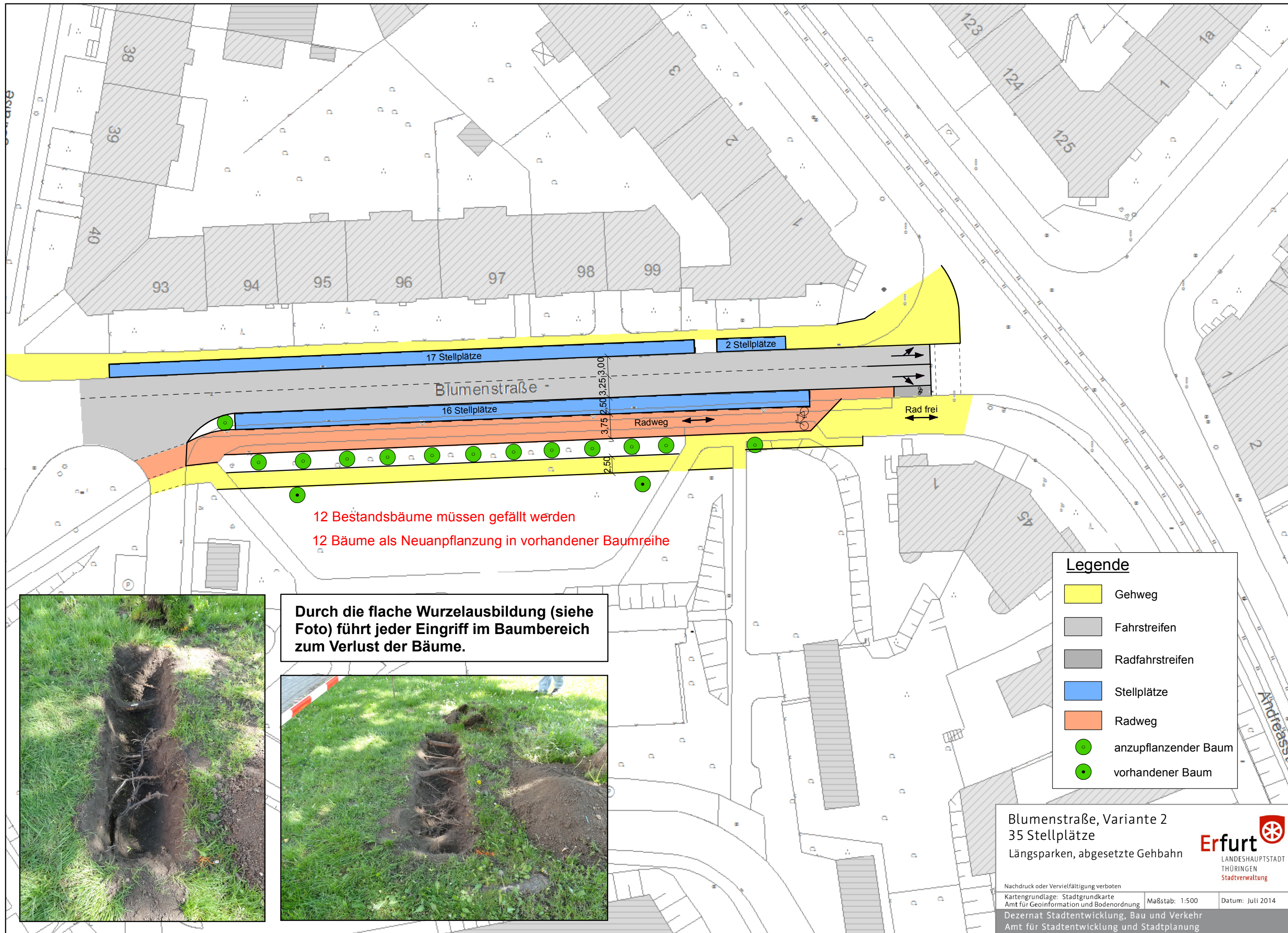

12 Bestandsbäume müssen gefällt werden
 12 Bäume als Neuanpflanzung in vorhandener Baumreihe

Durch die flache Wurzelbildung (siehe Foto) führt jeder Eingriff im Baumbereich zum Verlust der Bäume.



Legende

- Gehweg
- Fahrstreifen
- Radfahrstreifen
- Stellplätze
- Radweg
- anzupflanzender Baum
- vorhandener Baum

Blumenstraße, Variante 2
 35 Stellplätze
 Längsparken, abgesetzte Gehbahn

Erfurt
 LANDESHAUPTSTADT
 THÜRINGEN
 Stadtverwaltung

Nachdruck oder Vervielfältigung verboten
 Kartengrundlage: Stadtgrundkarte
 Amt für Geoinformation und Bodenordnung Maßstab: 1:500 Datum: Juli 2014
 Dezernat Stadtentwicklung, Bau und Verkehr
 Amt für Stadtentwicklung und Stadtplanung

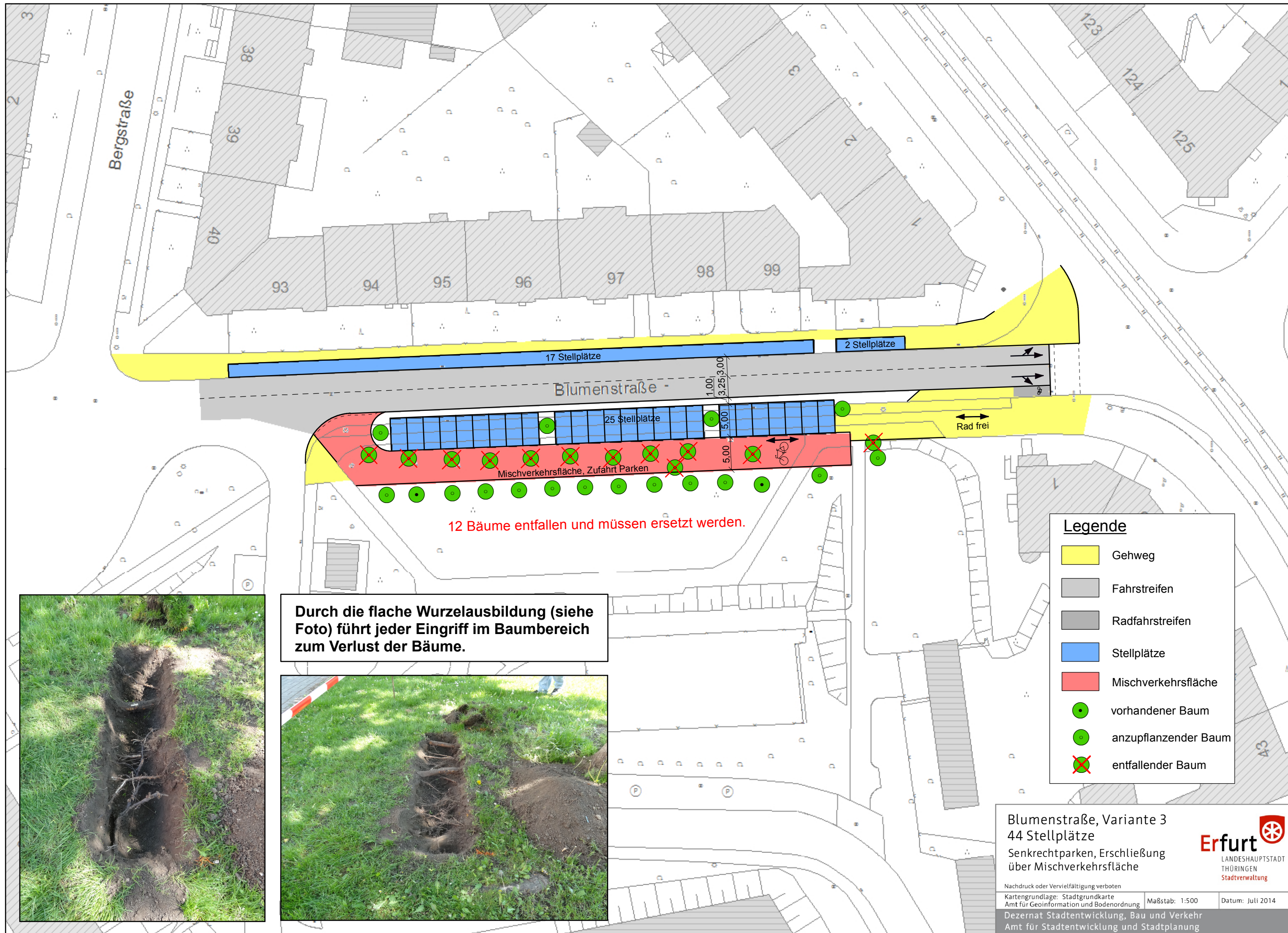

12 Bäume entfallen und müssen ersetzt werden.

Durch die flache Wurzelbildung (siehe Foto) führt jeder Eingriff im Baumbereich zum Verlust der Bäume.



Legende

- Gehweg
- Fahrstreifen
- Radfahrstreifen
- Stellplätze
- Mischverkehrsfläche
- vorhandener Baum
- anzupflanzender Baum
- X entfallender Baum

Blumenstraße, Variante 3
 44 Stellplätze
 Senkrechtparken, Erschließung über Mischverkehrsfläche

Erfurt
 LANDESHAUPTSTADT THÜRINGEN
 Stadtverwaltung

Nachdruck oder Vervielfältigung verboten
 Kartengrundlage: Stadtgrundkarte
 Amt für Geoinformation und Bodenordnung Maßstab: 1:500 Datum: Juli 2014
 Dezernat Stadtentwicklung, Bau und Verkehr
 Amt für Stadtentwicklung und Stadtplanung