

# Stellenplan 2014

Stand der Daten: 01.01.2014

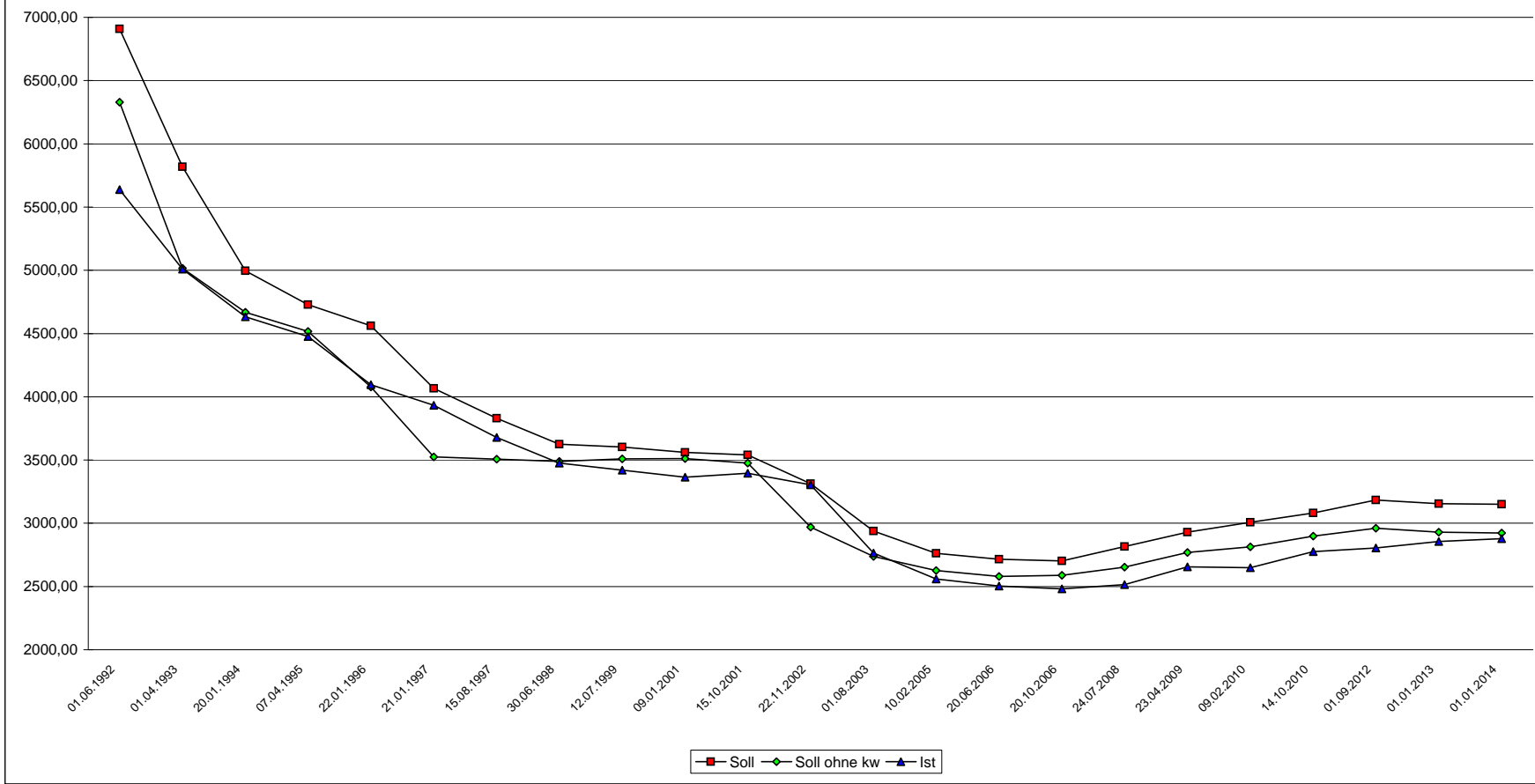

### Entwicklung Stellenplan Landeshauptstadt Erfurt



	HHPlan 92	HHPlan 93	HHPlan 94	HHPlan 95	HHPlan 96	HHPlan 97	HHPlan 98	HHPlan 99	HHPlan 00	HHPlan 01	HHPlan 02	HHPlan 03*	HHPlan 04	HHPlan 05	HHPlan 06**	HHPlan 07	HHPlan 08**	HHPlan 09**	HHPlan 10	HHPlan 11/12	HHPlan 12**	HHPlan 13	HHPlan 14
Datum	01.06.1992	01.04.1993	20.01.1994	07.04.1995	22.01.1996	21.01.1997	15.08.1997	30.06.1998	12.07.1999	09.01.2001	15.10.2001	22.11.2002	01.08.2003	10.02.2005	20.06.2006	20.10.2006	24.07.2008	23.04.2009	09.02.2010	14.10.2010	01.09.2012	01.01.2013	01.01.2014
Soll	6908,74	5818,89	4995,38	4727,88	4560,41	4067,45	3830,32	3624,66	3603,75	3561,31	3541,16	3313,52	2939,11	2761,72	2715,83	2702,07	2815,32	2928,51	3007,14	3080,50	3183,62	3154,34	3151,29
Soll ohne kw	6328,07	5015,99	4669,29	4516,70	4078,30	3523,71	3506,21	3489,38	3509,06	3511,06	3476,76	2968,60	2737,66	2627,24	2580,41	2589,30	2652,69	2769,83	2814,53	2899,29	2961,44	2928,66	2922,31
Ist	5638,01	5010,38	4631,73	4477,67	4096,16	3932,32	3677,61	3475,52	3420,25	3363,45	3394,49	3303,98	2765,13	2558,89	2504,28	2482,53	2515,11	2655,26	2649,27	2776,34	2805,32	2855,76	2877,50
Einwohner	205.812	202.787	200.683	213.171	210.468	207.113	204.054	203.106	199.169	197.447	196.881	196.708	196.946	199.088	199.327	198.773	198.954	199.231	199.991	200.257	202.832	203.679	204.930
Soll/ 1000 EW	33,57	28,69	24,89	22,18	21,67	19,64	18,77	17,85	18,09	18,04	17,99	16,84	14,92	13,87	13,62	13,59	14,15	14,70	15,04	15,38	15,49	15,49	15,38
Ist / 1000 EW	27,39	24,71	23,08	21,01	19,46	18,99	18,02	17,11	17,17	17,03	17,24	16,80	14,04	12,85	12,56	12,49	12,64	13,33	13,25	13,86	14,02	14,04	14,04

Anmerkung: Ab 1.1.1995 wurde das durch die Gebietsreform übernommene Personal in den Stellenplan integriert  
 \* incl. 153 kw-Stellen, Sammelvermerk gem. StR-Beschluss 042/2003 vom 26.02.2003  
 \*\* 2006, 2008, 2009, 2012: Nachtragsstellenplan

## Summe der Stellen (VbE-Soll/Ist) pro Amt

Stichtag: 01.01.2014

Nr.	Amt	Beamte	Beschäftigte	gesamt
	Bezeichnung	VbE-Soll	VbE-Soll	VbE-Soll
00	Oberbürgermeister	1,000	2,000	3,000
01.00	Dez. 1 Bereich OB für innere Verwaltung und Ratsangelegenheiten (BOI)	9,000	9,200	18,200
01.01	Dez. 1 Bereich OB für Zentrale Steuerung, Int. Beziehungen, Presse- u. Öffentlich	3,000	38,000	41,000
02	Dez. 2 Finanzen und Liegenschaften	2,000	1,000	3,000
03	Dez. 3 Bürgerservice und Sicherheit	1,000	2,000	3,000
04	Dez. 4 Stadtentwicklung, Bau und Verkehr	2,000	2,000	4,000
05	Dez. 5 Soziales, Bildung und Kultur	1,000	3,000	4,000
06	Dez. 6 Wirtschaft und Umwelt	4,000	13,000	17,000
11	Personal- und Organisationsamt	54,000	101,000	155,000
14	Rechnungsprüfungsamt	5,000	8,000	13,000
18	Amt für Ortsteile	2,000	10,000	12,000
20	Stadtkämmerei	14,000	46,000	60,000
21	Stadtkasse	11,000	73,000	84,000
23	Amt für Grundstücks- und Gebäudeverwaltung	13,000	230,250	243,250
30	Rechtsamt	10,000	9,750	19,750
31	Umwelt- und Naturschutzamt	4,000	53,000	57,000
32	Bürgeramt	135,000	104,250	239,250
37	Amt f. Brandschutz, Rettungsdienst u. Kat.-schutz	236,000	12,500	248,500
39	Veterinär- und Lebensmittelüberwachungsamt	3,000	12,000	15,000
40	Amt für Bildung	8,000	419,905	427,905
41	Kulturdirektion	8,000	105,750	113,750
50	Amt für Soziales und Gesundheit	55,000	247,070	302,070
51	Jugendamt	22,000	402,865	424,865
60	Bauamt	12,000	46,930	58,930
61	Amt für Stadtentwicklung und Stadtplanung	9,000	60,500	69,500
62	Amt für Geoinformation und Bodenordnung	12,000	16,000	28,000
66	Tiefbau- und Verkehrsamt	12,000	153,310	165,310
67	Garten- und Friedhofsamt	1,000	281,955	282,955
80	Amt für Wirtschaftsförderung	4,000	34,050	38,050
	<b>Stadtverwaltung gesamt</b>	<b>653,000</b>	<b>2498,285</b>	<b>3151,285</b>

**Stellenplan  
Teil A: Beamte**

01.01.2014

1

I. Gemeindeverwaltung		Beamte / Besoldungsgruppen																Beamte zusammen	Zahl der Stellen nach dem Stellenplan 2013-01	Zahl der am 30.06.13 tatsächlich besetzten Stellen	Vermerke, Erläuterungen
Teilhaushalt	Bezeichnung	Beamte auf Zeit			höherer Dienst				gehobener Dienst					mittlerer Dienst							
		B8	B6	B4	A16	A15	A14	A13hD	A13gD	A12	A11	A10	A9gD	A9mD	A8	A7	A6				
00000	Gemeindeorgane	1,000	1,000	4,000	1,000		1,000	0,000	3,000	2,000	1,000				4,000			18,000	16,000	15,000	ku-Verm: 1,000 VbE
01000	Rechngsprüfungsamt					1,000		1,000	1,000	2,000								5,000	5,000	4,000	
02000	Zentrale Dienste														1,000			1,000	1,000	1,000	
02010	Amt f. Ortsteile					1,000								1,000				2,000	2,000	2,000	ku-Verm: 1,000 VbE
02200	Pers.-u.Org.amt				1,000				1,000	4,000		4,000		3,000	3,000			16,000	17,000	14,850	
02201	Auszubildende													0,000	2,000	1,000		3,000	2,000	2,000	
02205	Beamte auf Probe							3,000									15,000	31,000	33,000	2,000	
02300	Rechtsamt				1,000		8,000								1,000			10,000	10,000	9,250	
03000	Stadtkämmerei										1,000				1,000			2,000	2,000	1,500	
03010	Beteiligungsmanag.										1,000							1,000	1,000	1,000	
03300	Stadtkasse						1,000							4,000	3,000		1,000	11,000	11,000	9,875	
03400	Kämm./ Abt.Steuern								1,000		3,000	2,000	0,000	2,000	2,000	1,000	0,000	11,000	13,000	10,800	
03500	Liegenschaftsverw.								1,000	1,000	1,000	2,000	1,000	1,000	1,000			8,000	8,000	5,875	
03700	Zentr. Verding.stelle										1,000							1,000	1,000	1,000	
05000	Standesamt				0,250					1,160	1,000	6,000			1,000			9,410	9,610	9,410	
05100	Statistik						1,000											1,000	1,000	1,000	
06000	Datenverarbeitung										1,000				1,000			2,000	2,000	2,000	
06100	Stadtarchiv					0,000	1,000											1,000	1,000	0,000	
08000	Personalrat														1,000		1,000	2,000	1,000	1,000	
08010	Arbsicherh.+Betriebsarzt										1,000							1,000	1,000	1,000	
11000	Öffentl.Ordngsangel.				0,250	0,250			0,520	1,500	3,000	7,000	6,000	2,000	18,000	24,000		62,520	62,320	52,395	ku-Verm: 1,000 VbE
11100	Verkehrsangelegenh.				0,250	0,350			0,160	1,500	3,000	1,000	1,000	1,000	1,000	11,000	17,000	37,260	36,260	31,135	ku-Verm: 1,000 VbE
11200	Einw.- u.Meldew.				0,250	0,400			1,160		3,000		0,000		16,000	5,000		25,810	26,810	26,410	
11400	Verkehrsrecht/-org.										1,000			3,000				4,000	4,000	4,000	
12100	Umwelt u. Natursch.							1,000			1,000	1,000						3,000	3,000	2,800	
12110	Umw./Natur.(komm.)							1,000										1,000	1,000	1,000	
13000	Brandschutz				1,000	1,000	1,000		1,800	4,400	17,400	6,800		44,700	81,000	49,000		208,100	203,100	188,200	ku-Verm: 0,700 VbE
14000	Katastrophenschutz								0,200	0,200	1,900	1,000		0,300				3,600	3,600	3,500	ku-Verm: 0,300 VbE
16000	Rettungsdienst									0,400	1,700	3,200		17,000	2,000			24,300	24,300	24,300	
20000	Schulverwaltg.				1,000									2,000	1,000			6,000	6,000	6,000	ku-Verm: 1,000 VbE
30010	Veranstaltg/Märkte															0,400		0,400	0,400	0,400	
35000	Volkshochschule												1,000				1,000	2,000	2,000	2,000	
36600	Denkmalpflege				0,170													0,170	0,170	0,170	
40000	Soziales u.Gesundh.				1,000		1,000		2,000	4,000	4,000	9,000		0,000	2,000			23,000	24,000	21,450	
40010	Wohngeldstelle									1,000				1,000				2,000	2,000	2,000	
40020	Ausbildungsförd.													2,000				2,000	2,000	2,000	
40500	Grundsicherung								1,000	5,000	3,000	8,000			4,000			21,000	21,000	17,700	kw-Verm: 14,000 VbE

**Stellenplan  
Teil A: Beamte**

01.01.2014

2

I. Gemeindeverwaltung		Beamte / Besoldungsgruppen																Beamte zusammen	Zahl der Stellen nach dem Stellenplan 2013-01	Zahl der am 30.06.13 tatsächlich besetzten Stellen	Vermerke, Erläuterungen
Teilhaushalt	Bezeichnung	Beamte auf Zeit			höherer Dienst				gehobener Dienst					mittlerer Dienst							
		B8	B6	B4	A16	A15	A14	A13hD	A13gD	A12	A11	A10	A9gD	A9mD	A8	A7	A6				
40600	Betreuungsstelle											3,000						3,000	3,000	3,000	
40700	Jugendamt				1,000		1,000		2,000		2,000	0,000			4,000			10,000	11,000	9,542	
45710	Vormund/Famgericht									0,500	0,500	4,000						5,000	5,000	4,950	
48100	Vollzug UhVorschG									0,500	0,500	6,000						7,000	7,000	6,725	
50100	Abt. Gesundheit				1,000	2,000									1,000			4,000	4,000	2,750	
50200	Vet/Lebensm.überw.						1,000							1,000		1,000		3,000	3,000	2,750	
58000	Gartenamt							1,000										1,000	0,000	0,000	
60000	Bauamt				0,500						2,000			1,000				3,500	3,500	3,375	
60100	Gebäudeverwaltung				1,000							3,000				1,000		5,000	3,000	2,750	
60200	Tiefbau- u. Verk.amt						1,000		1,000	1,000	2,000				2,000	1,000		8,000	8,000	7,950	
61010	Stadt- u. Reg.entw.				1,000	1,000		1,000	1,000			2,000		1,000		1,000		9,000	10,000	7,971	
61020	nachhalt. Stadtentw.							1,000										1,000	0,000	1,000	
61200	Geoinformation					0,600		0,000						2,000		1,500		4,100	5,100	4,125	
61210	Kataster u. Vermessung					0,100	0,000			1,000	1,000				0,200			2,300	2,300	1,740	
61300	Bauordnung				0,330		1,000	1,000	1,000	1,000		4,000						8,330	8,330	7,630	
61400	Bodenordnung					0,300		1,000		1,000	3,000				0,300			5,600	5,600	3,985	
72000	Abfallentsorgung									0,000								0,000	1,000	0,000	
73000	Marktwesen															1,700		1,700	1,700	1,700	
73100	Sondermärkte												1,000		1,000	2,900		4,900	4,900	4,900	
79100	Amt f. Wirtschaftsf.								1,000	1,000	1,000			1,000				4,000	5,000	4,000	ku-Verm: 2,000 VbE
<b>Stellenplan 2014-01</b>		<b>1,000</b>	<b>1,000</b>	<b>4,000</b>	<b>12,000</b>	<b>8,000</b>	<b>18,000</b>	<b>10,000</b>	<b>23,000</b>	<b>34,000</b>	<b>61,000</b>	<b>77,000</b>	<b>26,000</b>	<b>92,000</b>	<b>152,000</b>	<b>99,000</b>	<b>35,000</b>	<b>653,000</b>			<b>kw-Verm: 14,000 VbE, ku-Verm: 8,000 VbE</b>
<b>Stellenplan 2013-01</b>		<b>1,000</b>	<b>1,000</b>	<b>4,000</b>	<b>12,000</b>	<b>9,000</b>	<b>18,000</b>	<b>12,000</b>	<b>20,000</b>	<b>34,000</b>	<b>60,000</b>	<b>77,000</b>	<b>30,000</b>	<b>94,000</b>	<b>150,000</b>	<b>95,000</b>	<b>34,000</b>		<b>651,000</b>		
<b>Stellenplan 30.06.2013</b>		<b>1,000</b>	<b>1,000</b>	<b>4,000</b>	<b>12,000</b>	<b>6,250</b>	<b>16,492</b>	<b>7,750</b>	<b>18,000</b>	<b>27,000</b>	<b>54,025</b>	<b>66,896</b>	<b>15,625</b>	<b>92,100</b>	<b>138,025</b>	<b>85,700</b>	<b>15,000</b>			<b>560,863</b>	

**Stellenplan  
Teil A: Beamte**

01.01.2014

3

II. Sondervermögen		Beamte / Besoldungsgruppen																Beamte zusammen	Zahl der Stellen nach dem Stellenplan 2013-01	Zahl der am 30.06.13 tatsächlich besetzten Stellen	Vermerke, Erläuterungen
Teilhaushalt	Bezeichnung	Beamte auf Zeit			höherer Dienst				gehobener Dienst					mittlerer Dienst							
		B8	B6	B4	A16	A15	A14	A13hD	A13gD	A12	A11	A10	A9gD	A9mD	A8	A7	A6				
99999	Entwässerungsbetrieb					1,000					1,000							2,000	2,000	2,000	
<b>Stellenplan 2014-01</b>		<b>0,000</b>	<b>0,000</b>	<b>0,000</b>	<b>0,000</b>	<b>1,000</b>	<b>0,000</b>	<b>0,000</b>	<b>0,000</b>	<b>0,000</b>	<b>1,000</b>	<b>0,000</b>	<b>0,000</b>	<b>0,000</b>	<b>0,000</b>	<b>0,000</b>	<b>0,000</b>	<b>2,000</b>			
<b>Stellenplan 2013-01</b>		<b>0,000</b>	<b>0,000</b>	<b>0,000</b>	<b>0,000</b>	<b>1,000</b>	<b>0,000</b>	<b>0,000</b>	<b>0,000</b>	<b>0,000</b>	<b>1,000</b>	<b>0,000</b>	<b>0,000</b>	<b>0,000</b>	<b>0,000</b>	<b>0,000</b>	<b>0,000</b>		<b>2,000</b>		
<b>Stellenplan 30.06.2013</b>		<b>0,000</b>	<b>0,000</b>	<b>0,000</b>	<b>0,000</b>	<b>1,000</b>	<b>0,000</b>	<b>0,000</b>	<b>0,000</b>	<b>0,000</b>	<b>1,000</b>	<b>0,000</b>	<b>0,000</b>	<b>0,000</b>	<b>0,000</b>	<b>0,000</b>	<b>0,000</b>			<b>2,000</b>	

**Stellenplan**  
**Teil B1: Beschäftigte TVöD**

01.01.2014

4

I. Gemeindeverwaltung		Beschäftigte nach TVöD																Beschäftigte TVöD zusammen 2014-01	Zahl der Stellen nach dem Stellenplan 2013-01	Zahl der am 30.06.13 tatsächlich besetzten Stellen	Vermerke, Erläuterungen
Teilhaushalt	Bezeichnung	E15	E14	E13	E12	E11	E10	E9	E8	E7	E6	E5	E4	E3	E2ü	E2	E1				
00000	Gemeindeorgane		4,000	1,000	3,000	4,000		5,000	6,000		0,000							23,000	25,000	17,500	ku-Verm: 5,000 VbE
01000	Rechnungsprüfungsamt					7,000					1,000							8,000	8,000	8,000	
02000	Zentrale Dienste					1,000	1,000	2,000	5,000			4,000	2,000	2,000				17,000	17,000	16,900	ku-Verm: 2,000 VbE
02010	Amt f. Ortsteile					1,000			9,000									10,000	11,000	9,850	
02200	Pers.-u.Org.amt		2,000	3,000		6,000	3,000	13,000	11,000		1,000	3,000						42,000	43,000	36,650	kw-Verm: 1,000 VbE, ku-Verm: 1,000 VbE
02300	Rechtsamt				1,000			3,750	1,000		2,000	2,000						9,750	9,750	8,575	
02400	Presse-, Öffentl., Prot.				1,000	1,000	3,000	5,000	3,000		7,000							20,000	20,000	18,450	ku-Verm: 1,000 VbE
02700	Gleichstellgsb.			1,000		1,000		1,000				0,500						3,500	3,500	3,000	
02710	Ausländerbeauftr.			0,000		1,000	1,000					0,500						2,500	2,500	1,500	ku-Verm: 1,000 VbE
03000	Stadtkämmerei	1,000	1,000		1,000	2,000	11,000	3,000			2,000							21,000	21,000	15,750	
03010	Beteiligungsmang.		1,000		2,000	1,000	2,000				0,500							6,500	6,000	3,000	
03300	Stadtkasse				1,000	4,000	1,000	16,000	45,000		3,000	3,000						73,000	73,000	69,025	
03400	Kämm./ Abt.Steuern					1,000		4,000	10,000		3,000	2,000						20,000	18,000	17,100	ku-Verm: 1,000 VbE
03500	Liegenschaftsverw.		1,000		1,000		5,000	8,000	6,000		1,000	1,000						23,000	23,000	19,725	ku-Verm: 1,000 VbE
03700	Zentr. Verding.stelle					1,000	2,000				2,000							5,000	5,000	4,950	
05000	Standesamt						0,500	2,500	4,000		2,000	2,160						11,160	11,360	10,710	kw-Verm: 0,250 VbE
05100	Statistik				1,000		1,000	3,000	2,000									7,000	7,000	5,950	
06000	Datenverarbeitung	1,000		2,000	1,000	20,000		3,000			3,000			4,000				34,000	34,000	32,650	
06100	Stadtarchiv			1,000		2,000		3,000	1,000		3,500	1,000		1,000				12,500	12,500	11,850	
08000	Personalrat					1,000	1,000		2,000		0,000							4,000	5,000	4,750	
08010	Arbsicherh.+Betriebsarzt	1,000				1,000	0,000					1,000						3,000	3,000	3,000	
11000	Öffentl.Ordnungsangel.			0,950			2,500	10,500	17,000		4,000	4,670						39,620	39,420	36,745	kw-Verm: 0,250 VbE, ku-Verm: 6,000 VbE
11100	Verkehrsangelegenh.			0,050			0,500	1,500	7,000		17,000	2,610						28,660	29,660	28,560	kw-Verm: 0,250 VbE
11200	Einw.- u.Meldew.						0,500	2,500	19,000		1,750	1,060						24,810	23,810	19,860	kw-Verm: 1,000 VbE, ku-Verm: 2,000 VbE
11400	Verkehrsrecht/-org.				0,800		1,000	2,000	1,750									5,550	6,550	5,550	
12100	Umwelt u. Natursch.	1,000		3,300	0,700	4,000	12,700	6,700	4,000		1,000	1,000						34,400	34,400	32,200	ku-Verm: 3,000 VbE
12110	Umw./Natur.(komm.)			1,400	0,300	1,000	4,300	1,300	1,000									9,300	9,300	8,100	
13000	Brandschutz					1,000	0,000	2,000	0,500	2,000	2,000	3,000			1,000			11,500	12,500	11,400	ku-Verm: 1,200 VbE
14000	Katastrophenschutz						0,000	1,000										1,000	1,000	1,000	ku-Verm: 0,800 VbE
20000	Schulverwaltg.					7,000	4,500	9,500	15,000		1,000	2,000						39,000	39,000	35,950	ku-Verm: 1,000 VbE
20100	Gebäudeservice								2,000		10,000	35,750	2,000	19,000	33,500			102,250	103,250	99,325	kw-Verm: 1,250 VbE, ku-Verm: 1,000 VbE
21100	Grundschulen											17,900						17,900	17,900	17,025	
22500	Regelschulen								1,000			11,950						12,950	13,700	11,825	

**Stellenplan  
Teil B1: Beschäftigte TVöD**

01.01.2014

5

I. Gemeindeverwaltung		Beschäftigte nach TVöD																Beschäftigte TVöD zusammen 2014-01	Zahl der Stellen nach dem Stellenplan 2013-01	Zahl der am 30.06.13 tatsächlich besetzten Stellen	Vermerke, Erläuterungen
Teilhaushalt	Bezeichnung	E15	E14	E13	E12	E11	E10	E9	E8	E7	E6	E5	E4	E3	E2ü	E2	E1				
23000	Staatliche Gymnasien											8,000						8,000	8,000	7,750	
23100	Gymn.7, Spezialsch.											0,656			1,000			1,656	1,656	1,513	
23200	Gymn.7, Spez. Intern.							1,000				0,219			1,000			2,219	2,219	2,138	
24000	Staatl. Berufsschulen								6,000			19,125		1,000	0,750			26,875	26,875	23,950	
26000	Gemeinschaftsschulen											0,750						0,750	0,000	0,000	
27001	FZ 1								0,800			3,850		0,300	2,750			7,700	7,700	7,200	
27002	FZ 2								0,500	0,700		1,345		0,330	1,508			4,383	4,458	4,396	
27004	FZ Erfurt-Süd											1,000						1,000	1,000	0,750	
27005	FZ Erfurt-Nord											0,750						0,750	0,750	0,750	
27006	FZ Erfurt-Mitte											0,750						0,750	0,750	0,750	
27008	FZ (geistig.)											1,750						1,750	0,750	0,750	
27010	Wohnheime FZ								0,700	0,300		0,680		0,670	0,743			3,093	3,768	3,706	
28100	Gesamtschulen											4,125						4,125	4,125	3,250	
29520	Intern. f. Azubi							1,000										1,000	1,000	1,000	
29530	Schüler-/Sportfreiz.						0,500											0,500	0,500	0,500	kw-Verm: 0,500 VbE
29540	Lernen v.Ort		0,500		1,500	3,750					1,000							6,750	6,750	6,750	kw-Verm: 6,250 VbE
30000	Kulturdirektion	1,000	1,000	3,000		5,000	4,000	5,000	3,750		2,000							24,750	22,750	19,750	kw-Verm: 2,000 VbE
30010	Veranstaltg/Märkte				0,200		0,200		0,100			0,500						1,000	1,000	0,800	
30020	Haus Dacheröden							2,000			1,000		1,000					4,000	4,000	4,000	
31001	Leitung Kunstmuseen		1,000					1,000				2,000						4,000	4,000	4,000	ku-Verm: 2,000 VbE
31010	Angermuseum					4,000								1,000				5,000	5,000	5,000	
31020	Thür. Volkskundem.		1,000			1,000		1,000				2,000				1,000		6,000	6,000	5,850	ku-Verm: 1,000 VbE
31021	Volksk. Beratsst.			1,500														1,500	1,500	1,500	kw-Verm: 1,500 VbE
31030	Stadtmuseum		1,000			4,000		1,000	1,000			3,000				0,500		10,500	10,500	8,500	ku-Verm: 1,000 VbE
31033	Gedenk.Topf u. Söhne					1,000												1,000	1,000	1,000	
31040	Naturkundemuseum		1,000			2,000	1,000	1,500				2,000						7,500	7,500	7,500	ku-Verm: 1,000 VbE
31050	Schloß Molsdorf					1,000			1,000			2,000						4,000	4,000	2,950	
31060	Zentr. Restauriergsw.			1,000		1,000		5,000		1,000	1,000	2,000						11,000	11,000	10,525	
32110	Kunsthalle					1,000			1,000									2,000	2,000	2,000	
32130	Künstlerwerkstätten							1,000						1,000				2,000	2,000	2,000	
32140	KiöR,FKK,außermuseal.K.					1,000			1,000									2,000	2,000	1,900	
32500	Alte Synagoge						1,000											1,000	1,000	1,000	
33300	Musikschule			1,000			3,000	22,630	2,000			1,000						29,630	29,630	27,564	
35000	Volkshochschule		0,500			4,000					3,000							7,500	7,500	7,450	kw-Verm: 1,000 VbE
35010	Schülerak/Malsch					1,500												1,500	1,500	1,500	
35200	Stadt-u. Regionalbibl.		1,000	2,000		1,000	12,000	13,625			11,000	19,000				0,500		60,125	60,125	56,075	ku-Verm: 1,000 VbE
35201	Landesfachst. Bibl.			1,000			1,000		1,000		1,000	0,000						4,000	4,000	2,800	



**Stellenplan**  
**Teil B1: Beschäftigte TVöD**

01.01.2014

6

I. Gemeindeverwaltung		Beschäftigte nach TVöD																Beschäftigte TVöD zusammen 2014-01	Zahl der Stellen nach dem Stellenplan 2013-01	Zahl der am 30.06.13 tatsächlich besetzten Stellen	Vermerke, Erläuterungen
Teilhaushalt	Bezeichnung	E15	E14	E13	E12	E11	E10	E9	E8	E7	E6	E5	E4	E3	E2ü	E2	E1				
36600	Denkmalpflege			1,000	0,050	3,300		0,570	1,178		0,370	1,170						7,638	9,638	9,028	ku-Verm: 0,478 VbE
40000	Soziales u. Gesundh.			1,000		1,000	5,000	45,000	25,000		4,000	14,000						95,000	94,000	83,075	ku-Verm: 3,000 VbE
40010	Wohngeldstelle							2,000	16,000									18,000	18,000	17,725	ku-Verm: 2,000 VbE
40020	Ausbildungsförd.								3,000									3,000	3,000	2,000	
40030	Versorgungsverw.						1,000	9,000			1,000							11,000	11,000	10,750	
40500	Grundsicherung					1,000	4,000	10,000	27,000			1,000						43,000	43,000	35,950	kw-Verm: 27,000 VbE
40600	Betreuungsstelle						1,000	4,000										5,000	5,000	5,000	
40700	Jugendamt			1,000	2,000	2,000	1,000	11,000	10,875		1,000	5,000						33,875	31,875	30,050	ku-Verm: 1,000 VbE
45150	Sonst. Jugendarbeit							2,000										2,000	2,000	1,750	kw-Verm: 1,000 VbE
45250	Kinder- u. Jugendsch.							1,000										1,000	1,000	1,000	
45310	Erziehg. in d. Familie							1,000										1,000	1,000	1,000	
45410	Kind. in Tageseinr.							2,000										2,000	2,000	2,000	
45420	Kind. in Tagespfl.							1,000										1,000	1,000	0,950	
45500	Allg. Sozialer Dienst			1,000								3,000						4,000	4,000	4,000	
45710	Vormund/Famgericht							2,000										2,000	2,000	2,000	
46010	Jugendhäuser											1,000						1,000	1,000	1,000	
46400	Kindertageseinrichtg.											7,200		5,600	17,740	0,500		31,040	31,040	29,550	kw-Verm: 1,130 VbE
48100	Vollzug UhVorschG							4,000										4,000	4,000	3,625	
48210	öffentl. Arbeitsgelegenh.										3,400	3,150		13,600		1,900		22,050	22,800	22,050	kw-Verm: 22,050 VbE
50100	Abt. Gesundheit	10,750		2,000			5,000	1,000	6,000		6,000	12,320		2,000				45,070	45,070	39,870	ku-Verm: 3,000 VbE
50200	Vet/Lebensm.überw.	2,000						1,000	8,000			1,000						12,000	12,000	11,500	
58000	Gartenamt	1,000	1,000		3,500	4,000	13,750	16,750	12,500	5,000	37,000	28,000	28,000	29,000	1,000	1,500		182,000	183,000	172,925	ku-Verm: 10,500 VbE
60000	Bauamt				0,750	1,500	2,000	0,500	2,125		0,500	0,500						7,875	7,875	7,875	ku-Verm: 1,025 VbE
60100	Gebäudeverwaltung	1,000	1,000	1,000	2,000	25,000	9,000	9,000	22,000	2,000	8,000	13,000	12,000					105,000	106,750	96,225	ku-Verm: 2,000 VbE, ku-Verm: 15,000 VbE
60200	Tiefbau- u. Verk.amt	1,000	2,000	7,000	5,200	31,750	2,810	15,000	6,000		7,000	9,000		1,000				87,760	87,760	81,885	ku-Verm: 1,000 VbE, ku-Verm: 1,000 VbE
61010	Stadt- u. Reg.entw.		1,000	6,000	15,750	12,750	9,000	1,000	3,000		5,000	7,000						60,500	66,500	51,800	ku-Verm: 3,000 VbE
61020	nachhalt. Stadtentw.				4,000						0,500	1,000						5,500	0,000	4,750	
61200	Geoinformation			1,000	1,000		6,000	1,000	1,000		1,500							11,500	11,500	11,250	ku-Verm: 1,000 VbE
61210	Kataster u. Vermessung								1,000		0,200							1,200	1,200	1,200	
61300	Bauordnung	1,000			3,200	11,630		7,930	2,198		3,130	2,330						31,418	31,418	25,423	ku-Verm: 1,248 VbE
61400	Bodenordnung					1,000	2,000				0,300							3,300	3,300	3,300	
63400	Bauhof				1,000			3,000	10,000	5,000	10,000	10,000						39,000	39,000	36,000	
67000	Straßenbeleuchtung			1,000			1,000		3,000	4,000	4,000	3,000						16,000	16,000	14,800	
67500	Straßenreinigung					1,000		2,000	2,000									5,000	4,000	3,900	ku-Verm: 1,000 VbE
69000	Wasserläufe/-bau				1,000		1,000		2,000	3,000	9,000		0,000					16,000	12,000	12,000	

**Stellenplan  
Teil B1: Beschäftigte TVöD**

01.01.2014

7

I. Gemeindeverwaltung		Beschäftigte nach TVöD																Beschäftigte TVöD zusammen 2014-01	Zahl der Stellen nach dem Stellenplan 2013-01	Zahl der am 30.06.13 tatsächlich besetzten Stellen	Vermerke, Erläuterungen
Teilhaushalt	Bezeichnung	E15	E14	E13	E12	E11	E10	E9	E8	E7	E6	E5	E4	E3	E2ü	E2	E1				
72000	Abfallentsorgung			0,300		1,000		2,000	3,000		1,000							7,300	6,300	7,300	
73000	Marktwesen				0,050		0,100		1,050			0,300						1,500	1,500	1,450	
73100	Sondermärkte				0,750		0,700	1,000	0,850			1,200						4,500	4,500	3,750	
75000	Friedh/Bestattg				1,000		3,000	1,000	3,000		14,000	17,600	18,105	2,000	1,750			61,455	61,455	60,500	
75100	Bestattungsinstitut							1,000			2,000	1,000						4,000	4,000	4,000	
75200	Krematorium										2,000							2,000	2,000	2,000	
77010	Fuhrpark					1,000		1,000	1,000			1,000	4,000					8,000	8,000	8,000	
78000	Feld-,Landw-,Wirt.wege				0,500		1,000	3,000	1,000	1,000	2,000							8,500	8,500	6,500	
79100	Amt f. Wirtschaftsf.	1,000			1,000	8,000			2,000									12,000	12,000	8,575	ku-Verm: 2,000 VbE
88020	Gästehaus							1,000	1,000									2,000	2,000	2,000	
<b>Stellenplan 2014-01</b>		<b>22,750</b>	<b>21,000</b>	<b>45,500</b>	<b>58,250</b>	<b>205,180</b>	<b>148,560</b>	<b>327,755</b>	<b>368,876</b>	<b>24,000</b>	<b>210,650</b>	<b>320,370</b>	<b>67,105</b>	<b>83,500</b>	<b>64,241</b>	<b>4,400</b>	<b>0,000</b>	<b>1.972,137</b>			<b>kw-Verm: 70,430 VbE, ku-Verm: 77,251 VbE</b>
<b>Stellenplan 2013-01</b>		<b>22,750</b>	<b>23,000</b>	<b>46,500</b>	<b>61,250</b>	<b>201,180</b>	<b>151,560</b>	<b>328,755</b>	<b>364,876</b>	<b>23,000</b>	<b>205,400</b>	<b>320,120</b>	<b>71,105</b>	<b>83,250</b>	<b>65,241</b>	<b>4,400</b>	<b>0,000</b>		<b>1.972,387</b>		
<b>Stellenplan 30.06.2013</b>		<b>20,250</b>	<b>16,000</b>	<b>42,300</b>	<b>54,350</b>	<b>181,100</b>	<b>132,485</b>	<b>293,289</b>	<b>336,051</b>	<b>22,000</b>	<b>190,700</b>	<b>302,747</b>	<b>66,550</b>	<b>81,825</b>	<b>62,851</b>	<b>4,025</b>	<b>0,000</b>			<b>1.806,523</b>	

**Stellenplan  
Teil B1: Beschäftigte TVöD**

01.01.2014

8

II. Sondervermögen		Beschäftigte nach TVöD																Beschäftigte TVöD zusammen 2014-01	Zahl der Stellen nach dem Stellenplan 2013-01	Zahl der am 30.06.13 tatsächlich besetzten Stellen	Vermerke, Erläuterungen
Teilhaushalt	Bezeichnung	E15	E14	E13	E12	E11	E10	E9	E8	E7	E6	E5	E4	E3	E2ü	E2	E1				
99999	Thüringer Zoopark Erfurt	1,000		2,000		2,000	1,000	3,000	1,500	6,000	5,000	40,750	2,000			1,000		65,250	64,250	59,000	ku-Verm: 5,000 VbE
<b>Stellenplan 2014-01</b>		<b>1,000</b>	<b>0,000</b>	<b>2,000</b>	<b>0,000</b>	<b>2,000</b>	<b>1,000</b>	<b>3,000</b>	<b>1,500</b>	<b>6,000</b>	<b>5,000</b>	<b>40,750</b>	<b>2,000</b>	<b>0,000</b>	<b>0,000</b>	<b>1,000</b>	<b>0,000</b>	<b>65,250</b>			<b>ku-Verm: 5,000 VbE</b>
<b>Stellenplan 2013-01</b>		<b>1,000</b>	<b>0,000</b>	<b>1,000</b>	<b>0,000</b>	<b>2,000</b>	<b>1,000</b>	<b>3,000</b>	<b>1,750</b>	<b>6,000</b>	<b>5,000</b>	<b>40,500</b>	<b>2,000</b>	<b>0,000</b>	<b>0,000</b>	<b>1,000</b>	<b>0,000</b>		<b>64,250</b>		
<b>Stellenplan 30.06.2013</b>		<b>1,000</b>	<b>0,000</b>	<b>1,000</b>	<b>0,000</b>	<b>1,000</b>	<b>1,000</b>	<b>3,000</b>	<b>1,500</b>	<b>6,000</b>	<b>5,000</b>	<b>36,500</b>	<b>2,000</b>	<b>0,000</b>	<b>0,000</b>	<b>1,000</b>	<b>0,000</b>			<b>59,000</b>	

**Stellenplan**  
**Teil B1: Beschäftigte TVöD**

01.01.2014

9

II. Sondervermögen		Beschäftigte nach TVöD																Beschäftigte TVöD zusammen 2014-01	Zahl der Stellen nach dem Stellenplan 2013-01	Zahl der am 30.06.13 tatsächlich besetzten Stellen	Vermerke, Erläuterungen
Teilhaushalt	Bezeichnung	E15	E14	E13	E12	E11	E10	E9	E8	E7	E6	E5	E4	E3	E2ü	E2	E1				
99999	Entwässerungsbetrieb		3,000	2,000	2,000	11,000	7,000	16,000	21,000	24,000	38,000	8,500	5,000	1,000				138,500	138,500	129,175	kw-Verm: 2,000 VbE, ku-Verm: 3,000 VbE
<b>Stellenplan 2014-01</b>		<b>0,000</b>	<b>3,000</b>	<b>2,000</b>	<b>2,000</b>	<b>11,000</b>	<b>7,000</b>	<b>16,000</b>	<b>21,000</b>	<b>24,000</b>	<b>38,000</b>	<b>8,500</b>	<b>5,000</b>	<b>1,000</b>	<b>0,000</b>	<b>0,000</b>	<b>0,000</b>	<b>138,500</b>			<b>kw-Verm: 2,000 VbE, ku-Verm: 3,000 VbE</b>
<b>Stellenplan 2013-01</b>		<b>0,000</b>	<b>3,000</b>	<b>1,000</b>	<b>2,000</b>	<b>12,000</b>	<b>7,000</b>	<b>16,000</b>	<b>21,000</b>	<b>25,000</b>	<b>37,000</b>	<b>8,500</b>	<b>5,000</b>	<b>1,000</b>	<b>0,000</b>	<b>0,000</b>	<b>0,000</b>		<b>138,500</b>		
<b>Stellenplan 30.06.2013</b>		<b>0,000</b>	<b>3,000</b>	<b>1,000</b>	<b>2,000</b>	<b>10,000</b>	<b>6,000</b>	<b>14,750</b>	<b>20,750</b>	<b>23,000</b>	<b>35,550</b>	<b>8,125</b>	<b>5,000</b>	<b>0,000</b>	<b>0,000</b>	<b>0,000</b>	<b>0,000</b>			<b>129,175</b>	

**Stellenplan  
Teil B1: Beschäftigte TVöD**

01.01.2014

10

II. Sondervermögen		Beschäftigte nach TVöD																Beschäftigte TVöD zusammen 2014-01	Zahl der Stellen nach dem Stellenplan 2013-01	Zahl der am 30.06.13 tatsächlich besetzten Stellen	Vermerke, Erläuterungen
Teilhaushalt	Bezeichnung	E15	E14	E13	E12	E11	E10	E9	E8	E7	E6	E5	E4	E3	E2ü	E2	E1				
99999	Erfurter Sportbetrieb	1,000		1,000	1,000	2,000	5,000	13,000	5,000	9,000	17,000	27,000	1,000	0,180	2,000			84,180	84,180	77,475	kw-Verm: 2,000 VbE, ku-Verm: 1,000 VbE
<b>Stellenplan 2014-01</b>		<b>1,000</b>	<b>0,000</b>	<b>1,000</b>	<b>1,000</b>	<b>2,000</b>	<b>5,000</b>	<b>13,000</b>	<b>5,000</b>	<b>9,000</b>	<b>17,000</b>	<b>27,000</b>	<b>1,000</b>	<b>0,180</b>	<b>2,000</b>	<b>0,000</b>	<b>0,000</b>	<b>84,180</b>			<b>kw-Verm: 2,000 VbE, ku-Verm: 1,000 VbE</b>
<b>Stellenplan 2013-01</b>		<b>1,000</b>	<b>0,000</b>	<b>1,000</b>	<b>1,000</b>	<b>2,000</b>	<b>4,000</b>	<b>14,000</b>	<b>5,000</b>	<b>9,000</b>	<b>17,000</b>	<b>27,000</b>	<b>1,000</b>	<b>0,180</b>	<b>2,000</b>	<b>0,000</b>	<b>0,000</b>		<b>84,180</b>		
<b>Stellenplan 30.06.2013</b>		<b>1,000</b>	<b>0,000</b>	<b>1,000</b>	<b>1,000</b>	<b>2,000</b>	<b>4,000</b>	<b>11,500</b>	<b>5,000</b>	<b>8,000</b>	<b>15,800</b>	<b>26,000</b>	<b>0,000</b>	<b>0,175</b>	<b>2,000</b>	<b>0,000</b>	<b>0,000</b>			<b>77,475</b>	



**Stellenplan**  
**Teil B2: Beschäftigte TVSuE**

01.01.2014

12

I. Gemeindeverwaltung		Beschäftigte nach TVSuE																Beschäftigte TVSuE zusammen	Zahl der Stellen nach dem Stellenplan	Zahl der am 30.06.13 tatsächlich besetzten Stellen	Vermerke, Erläuterungen
Teilhaushalt	Bezeichnung	S18	S17	S16	S15	S14	S13	S12	S11	S10	S9	S8	S7	S6	S5	S4	S3				
02207	Gesundheitsmanag.				1,000													1,000	1,000	1,000	
08000	Personalrat													0,200				0,200	0,200	0,200	
12100	Umwelt u. Natursch.								1,000							1,000		2,000	2,000	2,000	
21110	Modellprojekt GS											2,100		140,650				142,750	133,000	110,150	kw-Verm: 142,500 VbE
23200	Gymn.7, Spez. Intern.													4,000				4,000	4,000	4,000	
27001	FZ 1											1,000						1,000	1,000	0,800	
27010	Wohnheime FZ				1,000							11,750					4,000	16,750	16,750	13,700	
29520	Intern. f. Azubi											0,500		1,000			1,000	2,500	2,500	2,000	kw-Verm: 0,250 VbE
29530	Schüler-/Sportfreiz.							1,000	8,000									9,000	9,000	9,000	
40000	Soziales u. Gesundh.								12,000									12,000	12,000	10,825	
40700	Jugendamt															0,500		0,500	0,500	0,500	
43110	Seniorenklubs								4,000									4,000	4,000	3,950	
45150	Sonst. Jugendarbeit								0,300									0,300	0,300	0,300	
45210	Jugendsozialarbeit								0,700									0,700	0,700	0,700	
45250	Kinder- u. Jugendsch.								1,000									1,000	1,000	1,000	
45410	Kind. in Tageseinr.				1,000			3,000				5,000		0,796				9,796	9,796	7,996	kw-Verm: 1,000 VbE
45420	Kind. in Tagespfl.								2,000									2,000	2,000	2,000	
45500	Allg. Sozialer Dienst		3,000		5,700	30,000		3,600										42,300	42,300	37,550	
45720	Adoptionsvermittlung				0,300			2,400										2,700	2,700	2,400	
45730	Jugendgerichtsgesetz							8,000										8,000	8,000	7,625	
45740	Amtsvormundschaft				1,000			5,000										6,000	6,000	5,950	
46010	Jugendhäuser								7,750									7,750	7,750	7,650	
46080	Streetworker							6,000										6,000	6,000	5,800	
46400	Kindertageseinrichtg.				1,000	6,000		2,000		1,000				117,300				130,500	139,450	124,600	kw-Verm: 0,800 VbE
46420	Kinderkrippen									6,000			1,000	84,304		0,300		91,604	94,004	87,804	
46630	Jhilfez. ASTER				1,000				5,000		2,000	6,000						14,000	14,000	14,000	ku-Verm: 2,000 VbE
50100	Abt. Gesundheit				2,000	7,000		1,000	1,000									11,000	11,000	10,325	
<b>Stellenplan 2014-01</b>		<b>0,000</b>	<b>3,000</b>	<b>1,000</b>	<b>19,000</b>	<b>37,000</b>	<b>2,000</b>	<b>30,000</b>	<b>42,750</b>	<b>7,000</b>	<b>2,000</b>	<b>26,350</b>	<b>1,000</b>	<b>348,250</b>	<b>0,000</b>	<b>1,800</b>	<b>5,000</b>	<b>526,150</b>			<b>kw-Verm: 144,550 VbE, ku-Verm: 2,000 VbE</b>
<b>Stellenplan 2013-01</b>		<b>0,000</b>	<b>3,000</b>	<b>1,000</b>	<b>19,000</b>	<b>37,000</b>	<b>2,000</b>	<b>30,000</b>	<b>42,750</b>	<b>7,000</b>	<b>2,000</b>	<b>26,350</b>	<b>1,000</b>	<b>353,050</b>	<b>0,000</b>	<b>1,800</b>	<b>5,000</b>		<b>530,950</b>		
<b>Stellenplan 30.06.2013</b>		<b>0,000</b>	<b>3,000</b>	<b>1,000</b>	<b>18,450</b>	<b>32,375</b>	<b>1,875</b>	<b>27,625</b>	<b>41,425</b>	<b>6,950</b>	<b>2,000</b>	<b>22,450</b>	<b>1,000</b>	<b>310,175</b>	<b>0,000</b>	<b>1,800</b>	<b>3,700</b>			<b>473,825</b>	

Stellenplan

01.01.2014

13

Teil C: Zusammenstellung

I. Gemeindeverwaltung		Zahl der Stellen 2014-01			Zahl der Stellen 2013-01			Zahl der tatsächlich besetzten Stellen 30.06.13			Vermerke, Erläuterungen
Teil- haushalt	Bezeichnung	Beamte	Beschäftigte	Zusammen	Beamte	Beschäftigte	Zusammen	Beamte	Beschäftigte	Zusammen	
00000	Gemeindeorgane	18,000	23,000	41,000	16,000	25,000	41,000	15,000	17,500	32,500	6,000 VBE ku
01000	Rechnsprüfungsamt	5,000	8,000	13,000	5,000	8,000	13,000	4,000	8,000	12,000	
02000	Zentrale Dienste	1,000	17,000	18,000	1,000	17,000	18,000	1,000	16,900	17,900	2,000 VBE ku
02010	Amt f. Ortsteile	2,000	10,000	12,000	2,000	11,000	13,000	2,000	9,850	11,850	1,000 VBE ku
02200	Pers.-u.Org.amt	16,000	42,000	58,000	17,000	43,000	60,000	14,850	36,650	51,500	1,000 VBE kw, 1,000 VBE ku
02201	Auszubildende	3,000	0,000	3,000	2,000	0,000	2,000	2,000	0,000	2,000	
02205	Beamte auf Probe	31,000	0,000	31,000	33,000	0,000	33,000	2,000	0,000	2,000	
02207	Gesundheitsmanag.	0,000	1,000	1,000	0,000	1,000	1,000	0,000	1,000	1,000	
02300	Rechtsamt	10,000	9,750	19,750	10,000	9,750	19,750	9,250	8,575	17,825	
02400	Presse-,Öffentl.,Prot.	0,000	20,000	20,000	0,000	20,000	20,000	0,000	18,450	18,450	1,000 VBE ku
02700	Gleichstellgsb.	0,000	3,500	3,500	0,000	3,500	3,500	0,000	3,000	3,000	
02710	Ausländerbeauftr.	0,000	2,500	2,500	0,000	2,500	2,500	0,000	1,500	1,500	1,000 VBE ku
03000	Stadtkämmerei	2,000	21,000	23,000	2,000	21,000	23,000	1,500	15,750	17,250	
03010	Beteiligungsmanag.	1,000	6,500	7,500	1,000	6,000	7,000	1,000	3,000	4,000	
03300	Stadtkasse	11,000	73,000	84,000	11,000	73,000	84,000	9,875	69,025	78,900	
03400	Kämm./ Abt.Steuern	11,000	20,000	31,000	13,000	18,000	31,000	10,800	17,100	27,900	1,000 VBE ku
03500	Liegenschaftsverw.	8,000	23,000	31,000	8,000	23,000	31,000	5,875	19,725	25,600	1,000 VBE ku
03700	Zentr. Verding.stelle	1,000	5,000	6,000	1,000	5,000	6,000	1,000	4,950	5,950	
05000	Standesamt	9,410	11,160	20,570	9,610	11,360	20,970	9,410	10,710	20,120	0,250 VBE kw
05100	Statistik	1,000	7,000	8,000	1,000	7,000	8,000	1,000	5,950	6,950	
06000	Datenverarbeitung	2,000	34,000	36,000	2,000	34,000	36,000	2,000	32,650	34,650	
06100	Stadtarchiv	1,000	12,500	13,500	1,000	12,500	13,500	0,000	11,850	11,850	
08000	Personalrat	2,000	4,200	6,200	1,000	5,200	6,200	1,000	4,950	5,950	
08010	Arbsicherh.+Betriebsarzt	1,000	3,000	4,000	1,000	3,000	4,000	1,000	3,000	4,000	
11000	Öffentl.Ordngsangel.	62,520	39,620	102,140	62,320	39,420	101,740	52,395	36,745	89,140	0,250 VBE kw, 7,000 VBE ku
11100	Verkehrsangelegenh.	37,260	28,660	65,920	36,260	29,660	65,920	31,135	28,560	59,695	0,250 VBE kw, 1,000 VBE ku
11200	Einw.- u.Meldew.	25,810	24,810	50,620	26,810	23,810	50,620	26,410	19,860	46,270	1,000 VBE kw, 2,000 VBE ku



Stellenplan

01.01.2014

14

Teil C: Zusammenstellung

I. Gemeindeverwaltung		Zahl der Stellen 2014-01			Zahl der Stellen 2013-01			Zahl der tatsächlich besetzten Stellen 30.06.13			Vermerke, Erläuterungen
Teil- haushalt	Bezeichnung	Beamte	Beschäftigte	Zusammen	Beamte	Beschäftigte	Zusammen	Beamte	Beschäftigte	Zusammen	
11400	Verkehrsrecht/-org.	4,000	5,550	9,550	4,000	6,550	10,550	4,000	5,550	9,550	
12100	Umwelt u. Natursch.	3,000	36,400	39,400	3,000	36,400	39,400	2,800	34,200	37,000	3,000 VBE ku
12110	Umw./Natur.(komm.)	1,000	9,300	10,300	1,000	9,300	10,300	1,000	8,100	9,100	
13000	Brandschutz	208,100	11,500	219,600	203,100	12,500	215,600	188,200	11,400	199,600	1,900 VBE ku
14000	Katastrophenschutz	3,600	1,000	4,600	3,600	1,000	4,600	3,500	1,000	4,500	1,100 VBE ku
16000	Rettungsdienst	24,300	0,000	24,300	24,300	0,000	24,300	24,300	0,000	24,300	
20000	Schulverwaltg.	6,000	39,000	45,000	6,000	39,000	45,000	6,000	35,950	41,950	2,000 VBE ku
20100	Gebäudeservice	0,000	102,250	102,250	0,000	103,250	103,250	0,000	99,325	99,325	1,250 VBE kw, 1,000 VBE ku
21100	Grundschulen	0,000	17,900	17,900	0,000	17,900	17,900	0,000	17,025	17,025	
21110	Modellprojekt GS	0,000	142,750	142,750	0,000	133,000	133,000	0,000	110,150	110,150	142,500 VBE kw
22500	Regelschulen	0,000	12,950	12,950	0,000	13,700	13,700	0,000	11,825	11,825	
23000	Staatliche Gymnasien	0,000	8,000	8,000	0,000	8,000	8,000	0,000	7,750	7,750	
23100	Gymn.7, Spezialsch.	0,000	1,656	1,656	0,000	1,656	1,656	0,000	1,513	1,513	
23200	Gymn.7, Spez. Intern.	0,000	6,219	6,219	0,000	6,219	6,219	0,000	6,138	6,138	
24000	Staatl. Berufsschulen	0,000	26,875	26,875	0,000	26,875	26,875	0,000	23,950	23,950	
26000	Gemeinschaftsschulen	0,000	0,750	0,750	0,000	0,000	0,000	0,000	0,000	0,000	
27001	FZ 1	0,000	8,700	8,700	0,000	8,700	8,700	0,000	8,000	8,000	
27002	FZ 2	0,000	4,383	4,383	0,000	4,458	4,458	0,000	4,396	4,396	
27004	FZ Erfurt-Süd	0,000	1,000	1,000	0,000	1,000	1,000	0,000	0,750	0,750	
27005	FZ Erfurt-Nord	0,000	0,750	0,750	0,000	0,750	0,750	0,000	0,750	0,750	
27006	FZ Erfurt-Mitte	0,000	0,750	0,750	0,000	0,750	0,750	0,000	0,750	0,750	
27008	FZ (geistig.)	0,000	1,750	1,750	0,000	0,750	0,750	0,000	0,750	0,750	
27010	Wohnheime FZ	0,000	19,843	19,843	0,000	20,518	20,518	0,000	17,406	17,406	
28100	Gesamtschulen	0,000	4,125	4,125	0,000	4,125	4,125	0,000	3,250	3,250	
29520	Intern. f. Azubi	0,000	3,500	3,500	0,000	3,500	3,500	0,000	3,000	3,000	0,250 VBE kw
29530	Schüler-/Sportfreiz.	0,000	9,500	9,500	0,000	9,500	9,500	0,000	9,500	9,500	0,500 VBE kw
29540	Lernen v.Ort	0,000	6,750	6,750	0,000	6,750	6,750	0,000	6,750	6,750	6,250 VBE kw
30000	Kulturdirektion	0,000	24,750	24,750	0,000	22,750	22,750	0,000	19,750	19,750	2,000 VBE kw
30010	Veranstaltg/Märkte	0,400	1,000	1,400	0,400	1,000	1,400	0,400	0,800	1,200	
30020	Haus Dacheröden	0,000	4,000	4,000	0,000	4,000	4,000	0,000	4,000	4,000	

Stellenplan

01.01.2014

15

Teil C: Zusammenstellung

I. Gemeindeverwaltung		Zahl der Stellen 2014-01			Zahl der Stellen 2013-01			Zahl der tatsächlich besetzten Stellen 30.06.13			Vermerke, Erläuterungen
Teil- haushalt	Bezeichnung	Beamte	Beschäftigte	Zusammen	Beamte	Beschäftigte	Zusammen	Beamte	Beschäftigte	Zusammen	
31001	Leitung Kunstmuseen	0,000	4,000	4,000	0,000	4,000	4,000	0,000	4,000	4,000	2,000 VBE ku
31010	Angermuseum	0,000	5,000	5,000	0,000	5,000	5,000	0,000	5,000	5,000	
31020	Thür. Volkskundem.	0,000	6,000	6,000	0,000	6,000	6,000	0,000	5,850	5,850	1,000 VBE ku
31021	Volksk. Beratsgst.	0,000	1,500	1,500	0,000	1,500	1,500	0,000	1,500	1,500	1,500 VBE kw
31030	Stadtmuseum	0,000	10,500	10,500	0,000	10,500	10,500	0,000	8,500	8,500	1,000 VBE ku
31033	Gedenk.Topf u. Söhne	0,000	1,000	1,000	0,000	1,000	1,000	0,000	1,000	1,000	
31040	Naturkundemuseum	0,000	7,500	7,500	0,000	7,500	7,500	0,000	7,500	7,500	1,000 VBE ku
31050	Schloß Molsdorf	0,000	4,000	4,000	0,000	4,000	4,000	0,000	2,950	2,950	
31060	Zentr. Restauriergsw.	0,000	11,000	11,000	0,000	11,000	11,000	0,000	10,525	10,525	
32110	Kunsthalle	0,000	2,000	2,000	0,000	2,000	2,000	0,000	2,000	2,000	
32130	Künstlerwerkstätten	0,000	2,000	2,000	0,000	2,000	2,000	0,000	2,000	2,000	
32140	KiöR,FKK,außermuseal.K.	0,000	2,000	2,000	0,000	2,000	2,000	0,000	1,900	1,900	
32500	Alte Synagoge	0,000	1,000	1,000	0,000	1,000	1,000	0,000	1,000	1,000	
33300	Musikschule	0,000	29,630	29,630	0,000	29,630	29,630	0,000	27,564	27,564	
35000	Volkshochschule	2,000	7,500	9,500	2,000	7,500	9,500	2,000	7,450	9,450	1,000 VBE kw
35010	Schülerak/Malsch	0,000	1,500	1,500	0,000	1,500	1,500	0,000	1,500	1,500	
35200	Stadt- u. Regionalbibl.	0,000	60,125	60,125	0,000	60,125	60,125	0,000	56,075	56,075	1,000 VBE ku
35201	Landesfachst. Bibl.	0,000	4,000	4,000	0,000	4,000	4,000	0,000	2,800	2,800	
36600	Denkmalpflege	0,170	7,638	7,808	0,170	9,638	9,808	0,170	9,028	9,198	0,478 VBE ku
40000	Soziales u.Gesundh.	23,000	107,000	130,000	24,000	106,000	130,000	21,450	93,900	115,350	3,000 VBE ku
40010	Wohngeldstelle	2,000	18,000	20,000	2,000	18,000	20,000	2,000	17,725	19,725	2,000 VBE ku
40020	Ausbildungsförd.	2,000	3,000	5,000	2,000	3,000	5,000	2,000	2,000	4,000	
40030	Versorgungsverw.	0,000	11,000	11,000	0,000	11,000	11,000	0,000	10,750	10,750	
40500	Grundsicherung	21,000	43,000	64,000	21,000	43,000	64,000	17,700	35,950	53,650	41,000 VBE kw
40600	Betreuungsstelle	3,000	5,000	8,000	3,000	5,000	8,000	3,000	5,000	8,000	
40700	Jugendamt	10,000	34,375	44,375	11,000	32,375	43,375	9,542	30,550	40,092	1,000 VBE ku
43110	Seniorenklubs	0,000	4,000	4,000	0,000	4,000	4,000	0,000	3,950	3,950	
45150	Sonst. Jugendarbeit	0,000	2,300	2,300	0,000	2,300	2,300	0,000	2,050	2,050	1,000 VBE kw
45210	Jugendsozialarbeit	0,000	0,700	0,700	0,000	0,700	0,700	0,000	0,700	0,700	
45250	Kinder- u. Jugendsch.	0,000	2,000	2,000	0,000	2,000	2,000	0,000	2,000	2,000	
45310	Erziehg. in d. Familie	0,000	1,000	1,000	0,000	1,000	1,000	0,000	1,000	1,000	

Stellenplan

01.01.2014

16

Teil C: Zusammenstellung

I. Gemeindeverwaltung		Zahl der Stellen 2014-01			Zahl der Stellen 2013-01			Zahl der tatsächlich besetzten Stellen 30.06.13			Vermerke, Erläuterungen
Teil- haushalt	Bezeichnung	Beamte	Beschäftigte	Zusammen	Beamte	Beschäftigte	Zusammen	Beamte	Beschäftigte	Zusammen	
45410	Kind. in Tageseintr.	0,000	11,796	11,796	0,000	11,796	11,796	0,000	9,996	9,996	1,000 VBE kw
45420	Kind. in Tagespfl.	0,000	3,000	3,000	0,000	3,000	3,000	0,000	2,950	2,950	
45500	Allg. Sozialer Dienst	0,000	46,300	46,300	0,000	46,300	46,300	0,000	41,550	41,550	
45710	Vormund/Famgericht	5,000	2,000	7,000	5,000	2,000	7,000	4,950	2,000	6,950	
45720	Adoptionsvermittlung	0,000	2,700	2,700	0,000	2,700	2,700	0,000	2,400	2,400	
45730	Jugendgerichtsgesetz	0,000	8,000	8,000	0,000	8,000	8,000	0,000	7,625	7,625	
45740	Amtsvormundschaft	0,000	6,000	6,000	0,000	6,000	6,000	0,000	5,950	5,950	
46010	Jugendhäuser	0,000	8,750	8,750	0,000	8,750	8,750	0,000	8,650	8,650	
46080	Streetworker	0,000	6,000	6,000	0,000	6,000	6,000	0,000	5,800	5,800	
46400	Kindertageseinrichtg.	0,000	158,340	158,340	0,000	170,490	170,490	0,000	154,150	154,150	1,930 VBE kw
46420	Kinderkrippen	0,000	91,604	91,604	0,000	94,004	94,004	0,000	87,804	87,804	
46630	Jhilfez. ASTER	0,000	14,000	14,000	0,000	14,000	14,000	0,000	14,000	14,000	2,000 VBE ku
48100	Vollzug UhVorschG	7,000	4,000	11,000	7,000	4,000	11,000	6,725	3,625	10,350	
48210	öffentl. Arbeitsgelegenh.	0,000	22,050	22,050	0,000	22,800	22,800	0,000	22,050	22,050	22,050 VBE kw
50100	Abt. Gesundheit	4,000	56,070	60,070	4,000	56,070	60,070	2,750	50,195	52,945	3,000 VBE ku
50200	Vet/Lebensm.überw.	3,000	12,000	15,000	3,000	12,000	15,000	2,750	11,500	14,250	
58000	Gartenamt	1,000	182,000	183,000	0,000	183,000	183,000	0,000	172,925	172,925	10,500 VBE ku
60000	Bauamt	3,500	7,875	11,375	3,500	7,875	11,375	3,375	7,875	11,250	1,025 VBE ku
60100	Gebäudeverwaltung	5,000	105,000	110,000	3,000	106,750	109,750	2,750	96,225	98,975	2,000 VBE kw, 15,000 VBE ku
60200	Tiefbau- u. Verk.amt	8,000	87,760	95,760	8,000	87,760	95,760	7,950	81,885	89,835	1,000 VBE kw, 1,000 VBE ku
61010	Stadt- u. Reg.entw.	9,000	60,500	69,500	10,000	66,500	76,500	7,971	51,800	59,771	3,000 VBE ku
61020	nachhalt. Stadtentw.	1,000	5,500	6,500	0,000	0,000	0,000	1,000	4,750	5,750	
61200	Geoinformation	4,100	11,500	15,600	5,100	11,500	16,600	4,125	11,250	15,375	1,000 VBE ku
61210	Kataster u. Vermessung	2,300	1,200	3,500	2,300	1,200	3,500	1,740	1,200	2,940	
61300	Bauordnung	8,330	31,418	39,748	8,330	31,418	39,748	7,630	25,423	33,053	1,248 VBE ku
61400	Bodenordnung	5,600	3,300	8,900	5,600	3,300	8,900	3,985	3,300	7,285	
63400	Bauhof	0,000	39,000	39,000	0,000	39,000	39,000	0,000	36,000	36,000	
67000	Straßenbeleuchtung	0,000	16,000	16,000	0,000	16,000	16,000	0,000	14,800	14,800	
67500	Straßenreinigung	0,000	5,000	5,000	0,000	4,000	4,000	0,000	3,900	3,900	1,000 VBE kw

Stellenplan

01.01.2014

17

Teil C: Zusammenstellung

I. Gemeindeverwaltung		Zahl der Stellen 2014-01			Zahl der Stellen 2013-01			Zahl der tatsächlich besetzten Stellen 30.06.13			Vermerke, Erläuterungen
Teil- haushalt	Bezeichnung	Beamte	Beschäftigte	Zusammen	Beamte	Beschäftigte	Zusammen	Beamte	Beschäftigte	Zusammen	
69000	Wasserläufe/-bau	0,000	16,000	16,000	0,000	12,000	12,000	0,000	12,000	12,000	
72000	Abfallentsorgung	0,000	7,300	7,300	1,000	6,300	7,300	0,000	7,300	7,300	
73000	Marktwesen	1,700	1,500	3,200	1,700	1,500	3,200	1,700	1,450	3,150	
73100	Sondermärkte	4,900	4,500	9,400	4,900	4,500	9,400	4,900	3,750	8,650	
75000	Friedh/Bestattg	0,000	61,455	61,455	0,000	61,455	61,455	0,000	60,500	60,500	
75100	Bestattungsinstitut	0,000	4,000	4,000	0,000	4,000	4,000	0,000	4,000	4,000	
75200	Krematorium	0,000	2,000	2,000	0,000	2,000	2,000	0,000	2,000	2,000	
77010	Fuhrpark	0,000	8,000	8,000	0,000	8,000	8,000	0,000	8,000	8,000	
78000	Feld-,Landw-,Wirt.wege	0,000	8,500	8,500	0,000	8,500	8,500	0,000	6,500	6,500	
79100	Amt f. Wirtschaftsf.	4,000	12,000	16,000	5,000	12,000	17,000	4,000	8,575	12,575	4,000 VBE ku
88020	Gästehaus	0,000	2,000	2,000	0,000	2,000	2,000	0,000	2,000	2,000	
	<b>Insgesamt</b>	<b>653,000</b>	<b>2.498,287</b>	<b>3.151,287</b>	<b>651,000</b>	<b>2.503,337</b>	<b>3.154,337</b>	<b>560,863</b>	<b>2.280,348</b>	<b>2.841,211</b>	<b>228,980 VBE kw, 87,251 VBE ku</b>

Stellenplan

01.01.2014

18

Teil C: Zusammenstellung

II. Sondervermögen		Zahl der Stellen 2014-01			Zahl der Stellen 2013-01			Zahl der tatsächlich besetzten Stellen 30.06.13			Vermerke, Erläuterungen
Teil- haushalt	Bezeichnung	Beamte	Beschäftigte	Zusammen	Beamte	Beschäftigte	Zusammen	Beamte	Beschäftigte	Zusammen	
		99999	Thüringer Zoopark Erfurt	0,000	65,250	65,250	0,000	64,250	64,250	0,000	
99999	Entwässerungsbetrieb	2,000	138,500	140,500	2,000	138,500	140,500	2,000	129,175	131,175	2,000 VBE kw, 3,000 VBE ku
99999	Erfurter Sportbetrieb	0,000	84,180	84,180	0,000	84,180	84,180	0,000	77,475	77,475	2,000 VBE kw, 1,000 VBE ku
99999	Theater Erfurt	0,000	298,000	298,000	0,000	298,000	298,000	0,000	298,000	298,000	
	<b>Insgesamt</b>	<b>2,000</b>	<b>585,930</b>	<b>587,930</b>	<b>2,000</b>	<b>584,930</b>	<b>586,930</b>	<b>2,000</b>	<b>563,650</b>	<b>565,650</b>	<b>4,000 VBE kw, 9,000 VBE ku</b>

Übersicht der kw-Vermerke

(Stichtag: 01.01.2014)

HUA	gesamt kw-VbE-S	einzel kw-Vermerk	kw-VbE-S	Planwert
02200	1,00	KW 12.2015	1,00	EGr. 5
05000	0,25	KW	0,25	EGr. 8
11000	0,25	KW	0,25	EGr. 8
11100	0,25	KW	0,25	EGr. 8
11200	1,00	KW 12.2015	0,75	EGr. 6
		KW	0,25	EGr. 8
20100	1,25	KW 12.2015	0,75	EGr. 2a
		KW	0,50	EGr. 2a
21110	142,50	KW 07.2016	140,65	S6
			1,85	S8
29520	0,25	KW 07.2016	0,25	S8
29530	0,50	KW 08.2014	0,50	EGr. 10
29540	6,25	KW 08.2014	3,75	EGr. 11
			1,50	EGr. 12
			1,00	EGr. 6
30000	2,00	KW 12.2017	2,00	EGr. 13
31021	1,50	KW 12.2014	1,50	EGr. 13
35000	1,00	KW 06.2014	1,00	EGr. 6
40500	41,00	KW 12.2015	4,00	A10
			3,00	A11
			5,00	A12
			1,00	A13gD
			1,00	A9mD
			4,00	EGr. 10
			1,00	EGr. 11
			1,00	EGr. 5
			12,00	EGr. 8
			9,00	EGr. 9
45150	1,00	KW 12.2015	1,00	EGr. 9
45410	1,00	KW 12.2014	1,00	S8
46400	1,93	KW 07.2014	0,80	S6
		KW 12.2015	0,50	EGr. 2
48210	22,05		0,63	EGr. 2a
			0,90	EGr. 6
			0,75	EGr. 3
			0,80	EGr. 5
			0,80	EGr. 6
			0,90	EGr. 2
			0,90	EGr. 6
			0,80	EGr. 3
			1,75	EGr. 3
			0,80	EGr. 3
			0,80	EGr. 5
			1,00	EGr. 2
			0,80	EGr. 3
			0,75	EGr. 5
			0,80	EGr. 3
			0,85	EGr. 3
			1,00	EGr. 3
			1,00	EGr. 3
			0,85	EGr. 3
			0,80	EGr. 3
0,80	EGr. 3			
0,80	EGr. 3			

# Übersicht der kw-Vermerke

(Stichtag: 01.01.2014)

HUA	gesamt kw-VbE-S	einzel kw-Vermerk	kw-VbE-S	Planwert
		KW 02.2021	0,80	EGr. 3
		KW 04.2021	1,00	EGr. 3
		KW 05.2021	0,80	EGr. 5
		KW 12.2044	0,80	EGr. 6
60100	2,00	KW 07.2014	1,00	EGr. 10
		KW 11.2017	1,00	EGr. 10
60200	1,00	KW 12.2014	1,00	EGr. 5
67500	1,00	KW 12.2015	1,00	EGr. 8
<b>Summe</b>	<b>228,98</b>			

<i>nachrichtlich:</i>		
davon	142,50	Modellprojekt Ganztagschulen
	6,25	Lernen vor Ort, 2. Phase
	41,00	Gemeinsame Einrichtung (ehem. ARGE)
	22,05	§16e-Maßnahmen, Amt 80
	1,50	Volkskundl. Beratungsstelle
	2,00	Bewerbung UNESCO-Weltkulturerbe
<b>verbleiben</b>	<b>13,68</b>	

# Übersicht der ku-Vermerke

(Stichtag: 01.01.2014)

ku-Vermerke	gesamt VbE-S	einzel VbE-S	Planwert
KU A14	2,00	1,00	A15
		1,00	A16
KU A13hD	1,00	1,00	A13gD
KU A11	1,00	1,00	EGr. 10
KU A10	3,00	3,00	A11
KU A9mD	1,00	1,00	EGr. 8

KU EGr. 14	1,00	1,00	EGr. 15
KU EGr. 13	1,00	1,00	EGr. 14
KU EGr. 12	1,00	1,00	EGr. 13
KU EGr. 11	2,00	1,00	EGr. 13
		1,00	A12
KU EGr. 10	6,00	5,00	EGr. 11
		1,00	EGr. 13
KU EGr. 9	8,00	6,00	EGr. 10
		1,00	EGr. 11
		1,00	A10
KU EGr. 8	26,00	24,00	EGr. 9
		2,00	EGr. 10
KU EGr. 7	3,00	3,00	EGr. 8
KU EGr. 6	8,75	4,00	EGr. 7
		3,75	EGr. 8
		1,00	EGr. 9
KU EGr. 5	5,00	5,00	EGr. 6
KU EGr. 4	12,00	11,00	EGr. 5
		1,00	EGr. 9
KU EGr. 3	3,50	1,50	EGr. 2
		1,00	EGr. 2Ü
		1,00	EGr. 5

KU S8	2,00	1,00	S11
		1,00	S9

**Summe**                      **87,25**



## Übersicht über die Bediensteten in der Ausbildungs- und Probezeit

(Stichtag: 01.01.2014)

1. Beamtenanwärter und Auszubildende				
Tätigkeits-Bezeichnung	Stand		Veränderungen 2014	
	30.06.2013	01.01.2014	-	+
Auszubildende(r)	109	100	33	36
Beamtenanwärter(in)	29	31	9	14
Aufstiegsbeamter(in)	2	1	0	0
<b>insgesamt</b>	<b>140</b>	<b>132</b>	<b>42</b>	<b>50</b>

2. Beamte in der Probezeit				
Besoldungsgruppe	Stand		Veränderungen 2014	
	30.06.2013	01.01.2014	-	+
A6	5	6	2	3
A9	16	13	4	4
A10	2	0	0	2
<b>insgesamt</b>	<b>23</b>	<b>19</b>	<b>6</b>	<b>9</b>

