Anlage 2

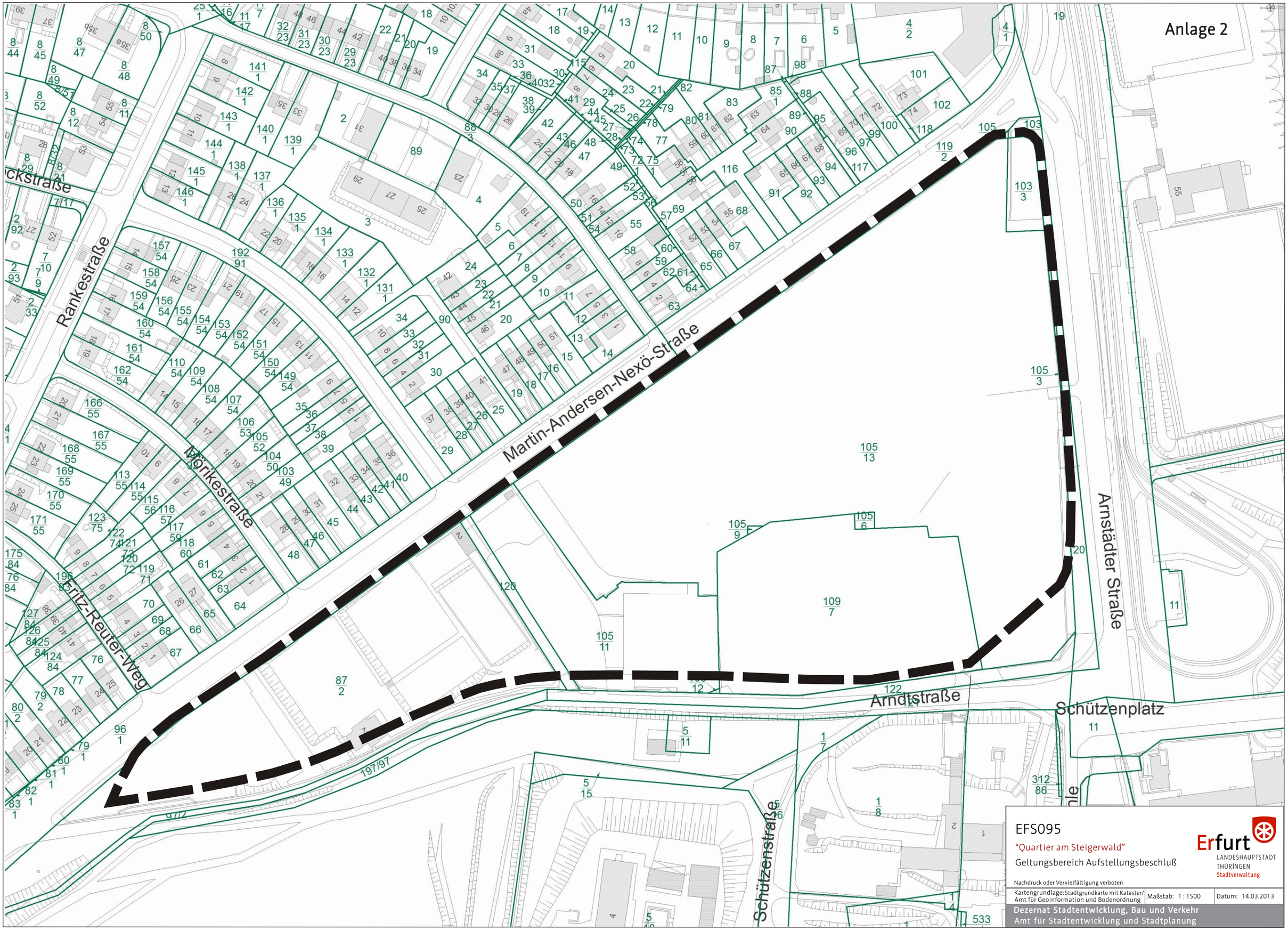

EFS095

"Quartier am Steigerwald"

Geltungsbereich Aufstellungsbeschluß

Erfurt
LANDESHAUPTSTADT
THÜRINGEN
Stadtverwaltung

Nachdruck oder Vervielfältigung verboten

Kartengrundlage: Stadtgrundkarte mit Kataster/ Amt für Geoinformation und Bodenordnung	Maßstab: 1 : 1500	Datum: 14.03.2013

Dezernat Stadtentwicklung, Bau und Verkehr
Amt für Stadtentwicklung und Stadtplanung