

## 2. Nachtragshaushaltssatzung der Stadt Erfurt für das Haushaltsjahr 2012

Aufgrund des § 60 der Thüringer Gemeinde- und Landkreisordnung (Thüringer Kommunalordnung - ThürKO) in der Fassung der Neubekanntmachung vom 28. Januar 2003 (GVBl. Nr. 2 S. 41), zuletzt geändert durch Artikel 2 des Gesetzes vom 21. Dezember 2011 (GVBl. Nr. 12 S. 531) hat der Stadtrat der Landeshauptstadt Erfurt in der Sitzung vom 09.05.2012 (Beschluss zur Drucksache 0546/12) folgende Nachtragshaushaltssatzung beschlossen:

### § 1

Der als Anlage beigefügte Nachtragshaushaltsplan wird hiermit festgesetzt, dadurch werden die Ansätze

	erhöht um	vermindert um	und damit der Gesamtbetrag des Haushaltsplanes einschl. der Nachträge	
			gegenüber bisher	auf nunmehr verändert
	in EUR	in EUR	in EUR	in EUR
<b>a) im Verwaltungshaushalt</b>				
die Einnahmen	2.032.872	0	551.233.606	553.266.478
die Ausgaben	2.032.872	0	551.233.606	553.266.478
<b>b) im Vermögenshaushalt</b>				
die Einnahmen	0	0	100.266.265	100.266.265
die Ausgaben	0	0	100.266.265	100.266.265

### § 2

1. Der Gesamtbetrag der Kreditaufnahmen für Investitionen und Investitionsfördermaßnahmen der Stadt Erfurt wird von 9.000.000 EUR um 0 EUR erhöht und damit auf 9.000.000 EUR neu festgesetzt.
2. Der Gesamtbetrag der Kreditaufnahmen für Investitionen und Investitionsfördermaßnahmen für den Eigenbetrieb Entwässerungsbetrieb der Landeshauptstadt Erfurt wird von 10.012.000 EUR um 0 EUR erhöht und damit auf 10.012.000 EUR neu festgesetzt.
3. Der Gesamtbetrag der Kreditaufnahmen für Investitionen und Investitionsfördermaßnahmen für den Eigenbetrieb Thüringer Zoopark wird von 4.400.000 EUR um 0 EUR erhöht und damit auf 4.400.000 EUR neu festgesetzt.
4. Der Gesamtbetrag der Kreditaufnahmen für Investitionen und Investitionsfördermaßnahmen für den Eigenbetrieb Erfurter Sportbetrieb wird von 800.000 EUR um 0 EUR erhöht und damit auf 800.000 EUR neu festgesetzt.

### § 3

1. Der Gesamtbetrag der Verpflichtungsermächtigungen im Vermögenshaushalt wird von 13.356.165 EUR um 0 EUR erhöht und damit auf 13.356.165 EUR neu festgesetzt.

2. Der Gesamtbetrag der Verpflichtungsermächtigungen für den Eigenbetrieb Entwässerungsbetrieb der Landeshauptstadt Erfurt wird von 6.695.000 EUR um 0 EUR erhöht und damit auf 6.695.000 EUR neu festgesetzt.
3. Der Gesamtbetrag der Verpflichtungsermächtigungen für den Eigenbetrieb Thüringer Zoopark Erfurt wird von 3.220.000 EUR um 0 EUR erhöht und damit auf 3.220.000 EUR neu festgesetzt.
4. Der Gesamtbetrag der Verpflichtungsermächtigungen für den Eigenbetrieb Erfurter Sportbetrieb wird von 23.150.000 EUR um 0 EUR erhöht und damit auf 23.150.000 EUR neu festgesetzt.

#### **§ 4<sup>1</sup>**

#### **§ 5**

1. Der Höchstbetrag der Kassenkredite zur rechtzeitigen Leistung von Ausgaben wird von 40.000.000 EUR um 0 EUR erhöht und damit auf 40.000.000 EUR neu festgesetzt.
2. Der Höchstbetrag der Kassenkredite für den Eigenbetrieb Entwässerungsbetrieb der Landeshauptstadt Erfurt wird von 1.000.000 EUR um 0 EUR erhöht und damit auf 1.000.000 EUR neu festgesetzt.
3. Der Höchstbetrag der Kassenkredite für den Eigenbetrieb Erfurter Sportbetrieb wird von 200.000 EUR um 0 EUR erhöht und damit auf 200.000 EUR neu festgesetzt.

#### **§ 6**

Diese Nachtragshaushaltssatzung tritt mit dem 01. Januar 2012 in Kraft.

Erfurt,  
Landeshauptstadt Erfurt  
Der Oberbürgermeister

---

<sup>1</sup> nachrichtlich:

Die Steuersätze (Hebesätze) für nachstehende Gemeindesteuern sind wie folgt festgesetzt:

- |    |   |           |
|----|---|-----------|
| 1. | Grundsteuer   |           |
|    | a) für die land- und forstwirtschaftlichen Betriebe (A) | 300 v. H. |
|    | b) für die Grundstücke (B)                              | 450 v. H. |
| 2. | Gewerbesteuer   | 450 v. H. |

gemäß StR-Beschluss zur Drucksache 2150/11– Satzung über die Erhebung der Grundsteuern und Gewerbesteuern (Hebesatz-Satzung) der Landeshauptstadt Erfurt.

## Begründung der Veränderungen zwischen 1. Nachtragsstellenplan 2012 und 2. Nachtragsstellenplan 2012

### 1. Übersicht

#### 1.1 Planstellen gesamt:

	1. Nachtragshaushalt 2012 Stand: 01.01.2012	2. Nachtragshaushalt 2012 Stand: 01.04.2012
	VbE-Soll	VbE-Soll
Stadtverwaltung (ohne Eigenbetriebe):		
Beamte	664,630	658,630
Beschäftigte	2.485,456	2.497,526
<b>Gesamt</b>	3.150,086	3.156,156
<b>Differenz gesamt VbE-Soll : 6,07</b>		

#### 1.2 kw-/ku-Stellen:

	1. Nachtragshaushalt 2012 Stand: 01.01.2012	2. Nachtragshaushalt 2012 Stand: 01.04.2012
	VbE-Soll	VbE-Soll
kw-Stellen gesamt	227,08	233,03
ku-Stellen gesamt	107,50	96,50

### 2. Erläuterungen

Insgesamt kam es zwischen dem 1. Nachtragsstellenplan 2012 und dem 2. Nachtragsstellenplan 2012 zu einer Erhöhung des Soll um 6,07 VbE.

Die Veränderungen im Stellenplan resultieren vordergründig aus der Einarbeitung von 14,95 VBE zusätzlich im Modellprojekt Grundschulen, um für ggf. notwendige Kompensationen ausscheidender Landeserzieher einen Bewirtschaftungsspielraum zu erhalten. Die betreffenden Stellen sind mit einem Sperrvermerk versehen und nicht gesondert finanziell untersetzt. Die ledigliche Erhöhung um 6,07 VbE resultiert aus der gleichzeitig erfolgten, stichtagsbezogenen Veränderung des ursprünglich bestätigten Planes durch Realisierung von KW-Vermerken bis einschl. 01.04.2012.

Die betreffenden Veränderungen zwischen den Stellenplänen schlüsseln sich im Einzelnen wie folgt auf:

Tarif	HUA	BEZ	Begründung	VBE 2. NTH 2012	VBE 1. NTH 2012	Differenz
TVSUE	21110	Modellprojekt GS	Modellprojekt - s. interne Entscheidung 05/2012	133	118,05	14,95
TV öD	61300	Bauordnung	DS 1347/10 - befr. Stelleneinrichtung f. 6 Monate	32,798	34,478	-1,68
TV öD	36600	Denkmalpflege		10,208	10,408	-0,2
BE A16	13000	Brandschutz	kw-Realisierung Aufstiegsbeamte nach Ende Aufstieg	201,2	206,2	-5
TV öD	02000	Hauptamt	Realisierung 1x KW E5	26	27	-1
TV öD	05100	Statistik	Org.-Verfügung 10/2010 - Ende Zensus, Aufhebung Stellensplittung Leiter Zensus, Wegfall einer Stelle	7	6,5	0,5
TV öD	05110	Zensus 2011		0	1,5	-1,5
<b>Gesamt</b>						<b>6,07</b>

# Stellenplan

## 2. Nachtragshaushalt 2012

Stand der Daten: 01.04.2012



## Entwicklung Stellenplan Landeshauptstadt Erfurt

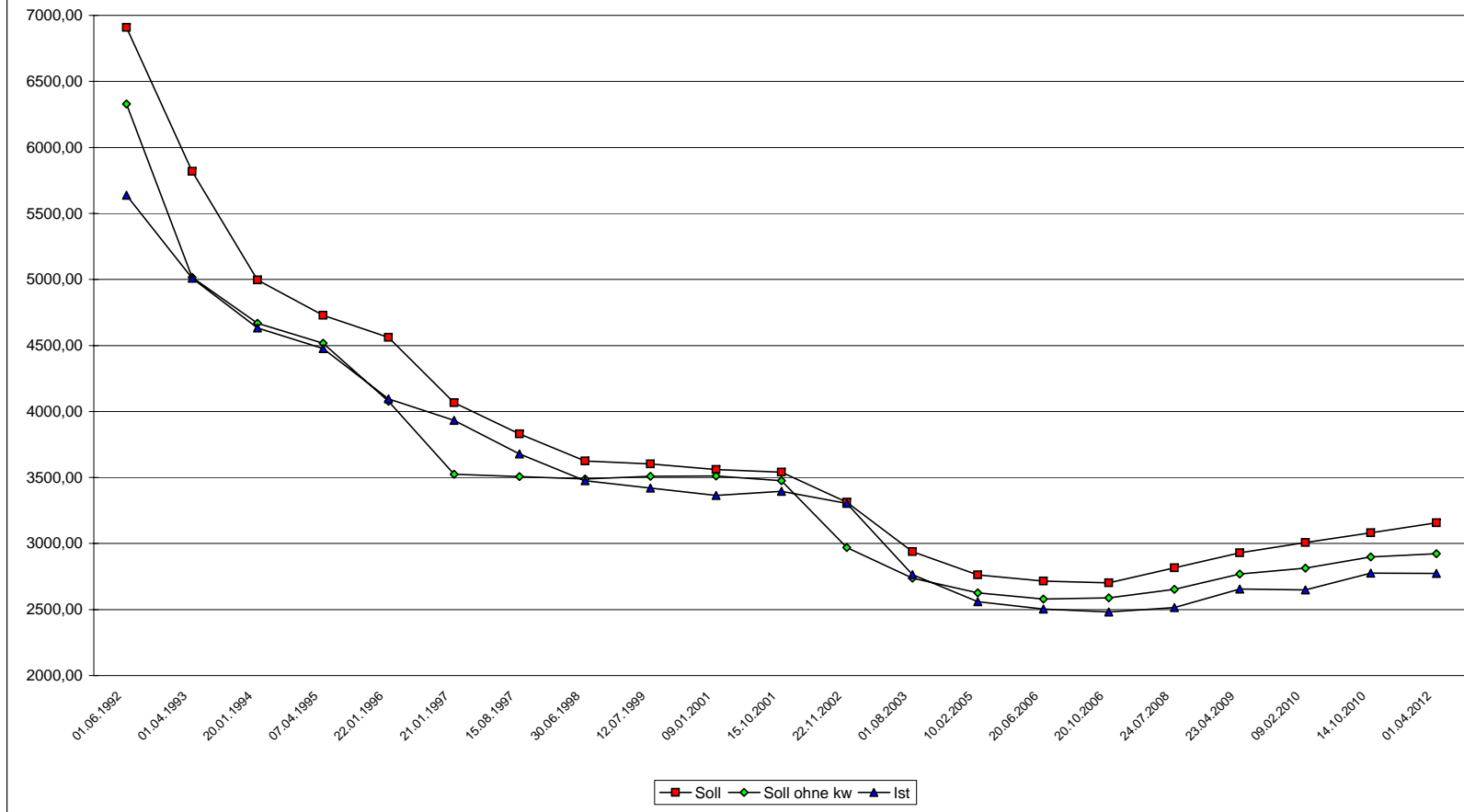

	HHPlan 92	HHPlan 93	HHPlan 94	HHPlan 95	HHPlan 96	HHPlan 97	HHPlan 98	HHPlan 99	HHPlan 00	HHPlan 01	HHPlan 02	HHPlan 03*	HHPlan 04	HHPlan 05	HHPlan 06**	HHPlan 07	HHPlan 08**	HHPlan 09**	HHPlan 10	HHPlan 11/12	HHPlan 12**
Datum	01.06.1992	01.04.1993	20.01.1994	07.04.1995	22.01.1996	21.01.1997	15.08.1997	30.06.1998	12.07.1999	09.01.2001	15.10.2001	22.11.2002	01.08.2003	10.02.2005	20.06.2006	20.10.2006	24.07.2008	23.04.2009	09.02.2010	14.10.2010	01.04.2012
Soll	6908,74	5818,89	4995,38	4727,88	4560,41	4067,45	3830,32	3624,66	3603,75	3561,31	3541,16	3313,52	2939,11	2761,72	2715,83	2702,07	2815,32	2928,51	3007,14	3080,50	3156,16
Soll ohne kw	6328,07	5015,99	4669,29	4516,70	4078,30	3523,71	3506,21	3489,38	3509,06	3511,06	3476,76	2968,60	2737,66	2627,24	2580,41	2589,30	2652,69	2769,83	2814,53	2899,29	2923,13
Ist	5638,01	5010,38	4631,73	4477,67	4096,16	3932,32	3677,61	3475,52	3420,25	3363,45	3394,49	3303,98	2765,13	2558,89	2504,28	2482,53	2515,11	2655,26	2649,27	2776,34	2773,01
Einwohner	205.812	202.787	200.683	213.171	210.468	207.113	204.054	203.106	199.169	197.447	196.881	196.708	196.946	199.088	199.327	198.773	198.954	199.231	199.991	200.257	202.353
Soll / 1000 EW	33,57	28,69	24,89	22,18	21,67	19,64	18,77	17,85	18,09	18,04	17,99	16,84	14,92	13,87	13,62	13,59	14,15	14,70	15,04	15,38	15,60
Ist / 1000 EW	27,39	24,71	23,08	21,01	19,46	18,99	18,02	17,11	17,17	17,03	17,24	16,80	14,04	12,85	12,56	12,49	12,64	13,33	13,25	13,86	13,70

Anmerkung: Ab 1.1.1995 wurde das durch die Gebietsreform übernommene Personal in den Stellenplan integriert

\* incl. 153 kw-Stellen, Sammelvermerk gem. STR-Beschluss 042/2003 vom 26.02.2003

\*\* 2006, 2008, 2009, 2012: Nachtragsstellenplan

## Summe der Planstellen (VbE-Soll/Ist) pro Amt

15.03.2012

Nr.	Amt	Beamte	Beschäftigte	gesamt
	Bezeichnung	VbE-Soll	VbE-Soll	VbE-Soll
00	Oberbürgermeister	1,00	3,00	4,00
01.01	Dez. 1 Bereich Oberbürgermeister (BOB)	9,00	19,20	28,20
01.02	Dez. 1 Bereich Oberbürgermeister für Wirtschaft (BOW)	1,00	8,00	9,00
02	Dez. 2 Finanzen und Liegenschaften	2,00	3,00	5,00
03	Dez. 3 Bürgerservice, Sicherheit und Sport	1,00	2,00	3,00
04	Dez. 4 Stadtentwicklung und Umwelt	2,00	2,00	4,00
05	Dez. 5 Soziales, Bildung und Kultur	1,00	3,00	4,00
06	Dez. 6 Bau und Verkehr	2,00	1,00	3,00
10	Hauptamt	5,00	80,00	85,00
11	Personal- und Organisationsamt	51,00	48,35	99,35
14	Rechnungsprüfungsamt	9,00	4,00	13,00
18	Amt für Ortsteile	2,00	11,00	13,00
20	Stadtkämmerei	15,00	43,00	58,00
21	Stadtkasse	11,00	73,00	84,00
23	Amt für Grundstücks- und Gebäudeverwaltung	9,00	239,75	248,75
30	Rechtsamt	11,00	9,75	20,75
31	Umwelt- und Naturschutzamt	5,00	54,00	59,00
32	Bürgeramt	135,00	103,75	238,75
37	Amt f. Brandschutz, Rettungsdienst u. Kat.-schutz	229,00	14,50	243,50
39	Veterinär- und Lebensmittelüberwachungsamt	1,00	15,00	16,00
40	Amt für Bildung	9,00	415,31	424,31
41	Kulturdirektion	8,00	103,25	111,25
50	Amt für Soziales und Gesundheit	58,00	248,57	306,57
51	Jugendamt	22,00	390,81	412,81
60	Bauamt	15,88	51,38	67,26
61	Amt für Stadtentwicklung und Stadtplanung	12,00	68,00	80,00
62	Amt für Geoinformation und Bodenordnung	12,00	18,00	30,00
66	Tiefbau- und Verkehrsamt	13,75	146,56	160,31
67	Garten- und Friedhofsamt	1,00	276,96	277,96
80	Amt für Wirtschaftsförderung	5,00	41,40	46,40
	<b>Stadtverwaltung gesamt</b>	<b>658,63</b>	<b>2.497,53</b>	<b>3.156,16</b>

# Stellenplan Teil A: Beamte

Datum: 01.04.2012

Seite: 1

I. Gemeindeverwaltung		Beamte / Besoldungsgruppen																Beamte zusammen 2012	Zahl der Stellen nach dem Stellen- plan 2012	Zahl der am 30.06.2011 tatsächlich besetzten Stellen	Vermerke, Erläuterungen
Teilhaushalt	Bezeichnung	Beamte auf Zeit			höherer Dienst				gehobener Dienst					mittlerer Dienst							
		B8	B6	B4	A13- hD	A14	A15	A16	A9	A10	A11	A12	A13	A6	A7	A8	A9m- D				
00000	Gemeindeorgane	1,000	1,000	4,000			1,000	1,000		1,000	1,000	2,000	1,000			4,000		17,000	17,000	15,000	1,000* KU A13hD VW
01000	Rechnungsprüfungsamt				1,000		1,000					6,000	1,000					9,000	9,000	7,000	1,000* KU A12 01.02.2012 VW
02000	Hauptamt						1,000									1,000		2,000	2,000	2,000	
02010	Ortsch.u.Stadtt.						1,000									1,000		2,000	2,000	2,000	1,000* KU A14 VW
02200	Personalamt						2,000		5,000	2,000	1,000	1,000				1,000	4,000	16,000	16,000	12,875	1,000* KU A14 VW
02201	Auszubildende														1,000		1,000	2,000	2,000	2,000	1,000* KW 1,000* KW 30.09.2013
02205	Beamte auf Probe				3,000			15,000						15,000				33,000	33,000	7,750	
02300	Rechtsamt					8,000	1,000	1,000								1,000		11,000	11,000	7,500	
03000	Stadtkämmerei										1,000					1,000		2,000	2,000	1,500	
03010	Beteiligungsmang.										1,000							1,000	1,000	1,000	
03300	Stadtkasse					1,000				1,000					1,000	5,000	3,000	11,000	11,000	9,875	1,000* KU A6 VW
03400	Kämm./ Abt.Steuern							1,000	1,000	1,000		1,000	1,000	1,000	4,000	2,000	2,000	13,000	13,000	12,355	1,000* KU 05 VII, 1b
03500	Liegenschaftsverw.							1,000	1,000	1,000	1,000	1,000				1,000	1,000	7,000	7,000	6,000	
03700	Zentr. Verding.stelle																				
05000	Standesamt						0,250	5,000	1,000	1,000			1,160			1,000		9,410	9,410	9,750	
05100	Statistik				1,000													1,000	1,000	1,000	
06000	Hauptamt, Abt. DV										1,000						1,000	2,000	2,000	2,000	
06100	Stadtarchiv					1,000												1,000	1,000	0,500	
08000	Personalrat															1,000		1,000	1,000	1,000	
11000	Öffentl.Ordngsangel.					0,250	0,250	6,000	7,000	3,000	1,500	0,520			26,000	17,000	2,000	63,520	63,520	77,425	1,000* KU A9 VW 1,000* KU A10 01.07.2010 VW
11100	Verkehrsangelegenh.					0,350	0,250	1,000	1,000	3,000	1,500	0,160	17,000	10,000		1,000		35,260	35,260		1,000* KU A10 VW
11200	Einw.- u.Meldew.					0,400	0,250	1,000		3,000		1,160		5,000	16,000			26,810	26,810	31,659	1,000* KW 31.12.2012
11400	Verkehrsr. Anord.u.Genehm.									1,000					0,750	1,000	1,000	3,750	3,750		
12100	Umwelt u. Natursch.				1,000				1,000	1,000								3,000	4,000	4,000	
12110	Umw./Natur.(komm.)				1,000													1,000	1,000	1,000	
13000	Brandschutz					1,000	1,000	1,000		6,800	15,500	4,400	1,800		46,000	80,000	43,700	201,200	206,200	178,600	0,700* KU A10 VW
14000	Katastrophenschutz								1,000	1,800	0,200	0,200					0,300	3,500	3,500	3,400	0,300* KU A10 VW
16000	Rettungsdienst								3,200	1,700	0,400					2,000	17,000	24,300	24,300	21,250	
20000	Schulverwaltg.						0,750					3,000				1,000	1,500	6,250	6,250	5,250	1,000* KU A13hD VW
29540	Lernen v.Ort						0,250										0,500	0,750	0,750	0,750	
30010	Veranstaltg/Märkte														0,400			0,400	0,400		
35000	Volkshochschule													1,000			1,000	2,000	2,000	1,000	1,000* KU A9 01.01.2011 VW
36600	Denkmalpflege						0,170											0,170	0,170		
40000	Sozial- u. Wohnngsw.				1,000		1,000	2,000	10,000	3,000	3,000	2,000				2,000	1,000	25,000	25,000	22,500	
40010	Wohngeldstelle											1,000				1,000		2,000	2,000	1,000	
40020	Ausbildungsförd.																2,000	2,000	2,000	2,000	



# Stellenplan Teil A: Beamte

Datum: 01.04.2012

Seite: 2

I. Gemeindeverwaltung		Beamte / Besoldungsgruppen																Beamte zusammen 2012	Zahl der Stellen nach dem Stellenplan 2012	Zahl der am 30.06.2011 tatsächlich besetzten Stellen	Vermerke, Erläuterungen
Teilhaushalt	Bezeichnung	Beamte auf Zeit			höherer Dienst				gehobener Dienst					mittlerer Dienst							
		B8	B6	B4	A13-hD	A14	A15	A16	A9	A10	A11	A12	A13	A6	A7	A8	A9m-D				
40500	Grundsicherung									8,000	3,000	5,000	1,000				4,000	21,000	21,000	16,750	4,000* KW 31.12.2015 3,000* KW 31.12.2015 5,000* KW 31.12.2015 1,000* KW 31.12.2015 1,000* KW 31.12.2015
40600	Betreuungsstelle									3,000								3,000	3,000	3,000	
40700	Jugendamt					1,000		1,000		8,000	4,000		1,000				3,000	18,000	17,000	14,905	
45410	Kind. in Tageseinr.																		1,000	1,000	
45710	Vormund/Famgericht									4,000								4,000	4,000	3,950	
50100	Abt. Gesundheit						3,000	1,000									1,000	5,000	5,000	4,750	
50200	Vet/Lebensm.überw.					1,000												1,000	1,000	1,000	
58000	Gartenamt																			1,000	
60000	Bauamt							0,500			2,000						1,000	3,500	3,500	3,875	
60100	Gebäudeverwaltung							1,000		1,000								2,000	2,000	2,750	
60200	Tiefbau- u. Verk.amt					1,000					2,000	1,000	1,000		3,000	2,000	10,000	10,000	11,650		
61010	Stadt- u. Reg.entw.				2,000	1,000	1,000	1,000		2,000	1,000	1,000	1,000		1,000	1,000	12,000	12,000	10,029		
61200	Geo.u.Bodenord.				2,000	1,000	1,000		2,000		3,000	1,000				2,000	12,000	12,000	9,800	1,000* KW 30.09.2013	
61300	Bauordnung				2,000	1,000		0,330		5,000		1,880	1,000			1,000	12,210	12,210	7,800	1,000* KU A10 01.02.2012 TE	
72000	Abfallentsorgung											1,000					1,000	1,000	0,500		
73000	Marktwesen														1,700		1,700	1,700	7,000		
73100	Sondermärkte							1,000							2,900	1,000	4,900	4,900			
78000	Feld-,Landw-,Wirt.wege															1,000	1,000	1,000			
79100	Amt f. Wirtschaftsf.									1,000	1,000	2,000				1,000	5,000	5,000	3,000		
<b>Stellenplan 2012</b>		1,000	1,000	4,000	12,000	18,000	12,000	14,000	35,000	72,000	58,000	34,880	20,000	34,000	102,-	149,-	91,000	658,630			13,000* KU 18,000* KW
<b>Stellenplan 2012</b>		1,000	1,000	4,000	13,000	18,000	12,000	14,000	35,000	72,000	58,000	34,880	20,000	34,000	102,-	151,-	94,000		664,630		
<b>Zahl der am 30.06.2011 besetzten Stellen</b>		1,000	1,000	4,000	8,952	14,355	9,750	13,000	22,607	60,202	54,080	28,500	17,450	16,325	80,877	137,-	83,875			553,698	

# Stellenplan

## Teil A: Beamte

Datum: 01.01.2012

Seite: 3

K0Uqpf gtxgt o ¼ gp'b l'Uqpf gttgej pwpj gp		Beamte / Besoldungsgruppen		Beamte zusammen 2012	Zahl der Stellen nach dem Stellenplan 2011	Zahl der am 30.06.2011 tatsächlich besetzten Stellen	Vermerke, Erläuterungen
Teilhaushalt	Bezeichnung	höherer Dienst	gehobener Dienst				
		A15	A11				
99999	Gpy @ugtwpj udgt.kd	1,00	1,00	2,00	2,00	2,00	
<b>Stellenplan 2012</b>		1,00	1,00	2,00			
<b>Stellenplan 2011</b>		1,00	1,00		2,00		
<b>Zahl der am 30.06.2011 besetzten Stellen</b>		1,00	1,00			2,00	

# Stellenplan

## Teil B: Beschäftigte

Datum: 01.04.2012

Seite: 1

Teilhaushalt	Bezeichnung	Arbeitnehmer / Entgeltgruppen															Arbeitnehmer zusammen 2012	Zahl der Stellen nach dem Stellenplan 2012	Zahl der am 30.06.2011 tatsächlich besetzten Stellen	Vermerke, Erläuterungen
		15	14	13	12	11	10	09	08	07	06	05	04	03	02a	02				
00000	Gemeindeorgane		3,000	2,000	4,000	3,000		7,000	4,000		2,000						25,000	25,000	22,875	1,000* KU 13 II, 1a 5,000* KU 08 Vc, 1a 1,000* KW 31.12.2012
01000	Rechnsprüfungsamt					3,000					1,000						4,000	4,000	4,000	
02000	Hauptamt					1,000	1,000	2,000	1,000		13,000	4,000	2,000	2,000			26,000	27,000	25,275	1,000* KU 09 IVb, 1a 1,000* KU 08 Vc, 1a
02010	Ortsch.u.Stadtt.					1,000				10,000							11,000	11,000	10,300	
02200	Personalamt	1,000	2,000	3,000	1,000	8,000	4,000	11,650	12,700		1,000	3,000					47,350	47,350	35,150	3,000* KU 11 IVa, 1b 1,000* KU 10 IVa, 1a 1,000* KW 30.06.2012
02205	Beamte auf Probe																			
02300	Rechtsamt				1,000			3,750	1,000		2,000	2,000					9,750	9,750	8,925	
02400	Presse-,Öffentl.,Prot.					2,000	2,000	3,000	4,000								11,000	11,000	9,950	1,000* KU 09 12.01.2011 Vb, 1b
02700	Gleichstellgsb.			1,000				1,000								0,500	2,500	2,500	2,500	
02710	Ausländerbeauftr.			1,000			1,000									0,500	2,500	2,500	2,500	1,000* KU 09 IVb, 1a
03000	Stadtkämmerei	1,000	1,000			3,000	8,000	3,000			2,000						18,000	18,000	14,850	
03010	Beteiligungsmanag.		1,000		2,000	1,000	2,000										6,000	6,000	3,000	
03300	Stadtkasse				1,000	4,000	1,000	17,000	44,000		3,000	3,000					73,000	73,000	65,575	
03400	Kämm./ Abt.Steuern				1,000	1,000	1,000	4,000	10,000		1,000	1,000					19,000	19,000	17,350	1,000* KU 09 01.01.2013 IVb, 1a
03500	Liegenschaftsverw.		1,000		1,000		5,000	9,000	6,000		1,000	1,000					24,000	24,000	20,450	1,000* KU 08 Vc, 1b
03700	Zentr. Verding.stelle					1,000	3,000				2,000						6,000	6,000	4,950	
05000	Standesamt						0,500	3,500	4,000		0,500	3,910					12,410	12,410	7,200	0,500* KW 31.07.2012
05100	Statistik				1,000		1,000	3,000	2,000								7,000	6,500	6,000	
05110	Zensus 2011																	1,500	0,450	
06000	Hauptamt, Abt. DV	1,000		2,000	1,000	20,000		3,000			3,000						34,000	34,000	30,150	
06100	Stadtarchiv			1,000		2,000		3,000	1,000		3,500	1,000		1,000			12,500	12,500	11,900	
08000	Personalrat						1,000	1,000	2,000		1,000						5,000	5,000	5,000	
11000	Öffentl.Ordngsangel.			0,950			2,500	9,500	15,000		3,750	4,670					36,370	36,370	67,150	1,000* KU A11 VW 1,000* KU A9mD VW
11100	Verkehrsangelegenh.			0,050			0,500	1,500	11,000		17,850	2,510					33,410	33,410		
11200	Einw.- u.Meldew.						0,500	2,500	16,000		1,650	0,910					21,560	21,560	22,000	1,000* KU A10 VW 1,000* KU A9mD VW 0,750* KW 31.12.2015
11400	Verkehrsr. Anord.u.Genehm.				0,800		1,000	1,000	2,000								4,800	4,800		
12100	Umwelt u. Natursch.	1,000		3,300	0,700	5,000	9,700	8,700	4,000		1,000	1,000					34,400	33,400	29,450	2,000* KU 09 IVb, 1a
12110	Umw./Natur.(komm.)			1,400	0,300	1,000	7,300	1,300	1,000								12,300	12,300	8,900	
13000	Brandschutz					1,000	1,800	2,200	1,500	1,000	2,000	3,000			1,000		13,500	13,500	13,900	1,000* KU 07 6, 1 1,000* KU 08 Vc, 1a 0,200* KU 08 Vc, 1b 1,000* KU A8 31.10.2012 FT
14000	Katastrophenschutz						0,200	0,800									1,000	1,000	1,000	0,800* KU 08 Vc, 1b

## Stellenplan Teil B: Beschäftigte

Datum: 01.04.2012

Seite: 2

Teilhaushalt	Bezeichnung	Arbeitnehmer / Entgeltgruppen															Arbeitnehmer zusammen 2012	Zahl der Stellen nach dem Stellenplan 2012	Zahl der am 30.06.2011 tatsächlich besetzten Stellen	Vermerke, Erläuterungen
		15	14	13	12	11	10	09	08	07	06	05	04	03	02a	02				
16000	Rettungsdienst																		0,500	
20000	Schulverwaltg.					6,900	4,800	9,250	14,000		1,000	1,000					36,950	36,950	31,150	
20100	Gebäudeservice								4,000		10,000	36,750		18,000	40,250		109,000	109,000	99,075	1,000* KU 05 VII, HS01 1,000* KU 03 VIII, HS01 0,500* KW 0,750* KW 31.12.2015
21100	Grundschulen											17,900					17,900	17,900	16,780	
22500	Regelschulen							1,000	1,000				12,075				14,075	14,075	13,325	
23000	Staatliche Gymnasien											8,000					8,000	8,000	8,000	
23100	Gymn.7, Spezialsch.											0,656			1,000		1,656	1,656	1,606	
23200	Gymn.7, Spez. Intern.							1,000				0,219			1,000		2,219	2,219	2,169	
24000	Staatl. Berufsschulen								4,000			19,125		1,000	0,750		24,875	24,875	23,570	
27001	FZ 1								0,800			3,850		0,300	2,750		7,700	7,700	6,200	
27002	FZ 2								0,500	0,700		1,420		0,330	2,010		4,960	4,960	4,898	
27004	FZ Erfurt-Süd											1,000					1,000	1,000	0,500	
27005	FZ Erfurt-Nord											0,750					0,750	0,750	0,750	
27006	FZ Erfurt-Mitte											0,750					0,750	0,750	0,750	
27007	FZ (Sprache)											0,625					0,625	0,625	0,625	
27008	FZ (geistig.)											0,750					0,750	0,750	0,750	
27010	Wohnheime FZ								0,700	0,300		1,355		0,670	0,990		4,015	4,015	3,953	
28100	Gesamtschulen											4,125					4,125	4,125	3,750	
29520	Intern. f. Azubi							1,000									1,000	1,000	1,000	
29530	Schüler-/Sportfreiz.						0,500										0,500	0,500	0,500	
29540	Lernen v.Ort			2,150	1,000	2,100	1,200	3,250	1,000			1,000					11,700	11,700	7,950	1,650* KW 31.08.2012 1,000* KW 31.08.2012 2,000* KW 31.08.2012 3,000* KW 31.08.2012
30000	Kulturdirektion	1,000	1,000	1,000			3,000	3,000	2,750		1,000					12,750	12,750	10,200	1,000* KU 08 01.06.2012 Vc, 1a	
30010	Veranstaltg/Märkte				0,200		0,200	1,950	0,100			0,500					2,950	2,950	2,000	
30020	Haus Dacheröden							2,000			1,000			1,000			4,000	4,000	4,000	
30030	Kleine Synagoge								0,500								0,500	0,500	0,500	
31001	Direktion Kunstmuseum		1,000					2,500				2,000					5,500	5,500		
31010	Angermuseum					4,000									1,000		5,000	5,000	6,500	
31020	Thür. Volkskundem.		1,000			1,000		1,000				3,000			1,000		7,000	7,000	6,300	
31021	Volksk. Beratsgst.			1,500													1,500	1,500	1,500	1,500* KW 31.12.2012
31030	Stadtmuseum		1,000			3,000		2,000	1,000			3,000			0,500		10,500	10,500	10,000	
31033	Gedenk.Topf u. Söhne					1,000		1,000									2,000	2,000	2,000	
31040	Naturkundemuseum		1,000			3,000	1,000	1,500				2,000					8,500	8,500	8,500	
31050	Schloß Molsdorf					1,000			1,000			2,000		1,000			5,000	5,000	2,950	
31060	Zentr. Restaurierungsw.			1,000		1,000		5,000		1,000	1,000	2,000					11,000	11,000	10,125	
32110	Kunsthalle					1,000			1,000								2,000	2,000	4,000	
32130	Künstlerwerkstätten							1,000							1,000		2,000	2,000	2,000	

# Stellenplan

## Teil B: Beschäftigte

Datum: 01.04.2012

Seite: 3

Teilhaushalt	Bezeichnung	Arbeitnehmer / Entgeltgruppen															Arbeitnehmer zusammen 2012	Zahl der Stellen nach dem Stellenplan 2012	Zahl der am 30.06.2011 tatsächlich besetzten Stellen	Vermerke, Erläuterungen	
		15	14	13	12	11	10	09	08	07	06	05	04	03	02a	02					
32140	KiöR,FKK,außermuseal.K.					1,000			1,000									2,000	2,000		
32500	Alte Synagoge						1,000	0,500										1,500	1,500	1,500	
33300	Musikschule			1,000			3,000	22,630	2,000			1,000						29,630	29,630	26,427	
35000	Volkshochschule			0,500		4,000						3,000						7,500	7,500	5,500	2,000* KW 31.12.2013
35010	Schülerak/Malsch						1,500											1,500	1,500	1,500	
35200	Stadt- u. Regionalbibl.		1,000	2,000		1,000	12,000	13,625				11,000	19,000				0,500	60,125	60,125	56,975	1,000* KU 12 III, 1a 0,500* KW 31.12.2012
35201	Landesfachst. Bibl.			1,000			2,000						1,000					4,000	4,000	2,800	
36600	Denkmalpflege			3,000	0,050	3,300		0,770	1,178			0,540	1,370					10,208	10,408	6,350	1,000* KW 30.06.2014 0,300* KU 10 IVa, 1a 0,170* KU 05 01.06.2012 VII, 1a
40000	Sozial- u. Wohnsw.			1,000	1,000	3,000	5,000	43,000	23,000			4,000	13,000					93,000	93,000	74,875	1,000* KU A11 01.01.2012 VW 1,000* KU 09 IVb, 1a 1,000* KU 09 IVb, 1a 1,000* KU 08 Vc, 1a 2,000* KU 08 01.06.2012 Vc, 1a 1,000* KW 30.06.2012 1,000* KU 05 VII, 1b
40010	Wohngeldstelle							2,000	18,000									20,000	20,000	19,675	2,000* KU 08 Vc, 1b
40020	Ausbildungsförd.								3,000									3,000	3,000	3,000	
40030	Versorgungsverw.						1,000	9,000				1,000						11,000	11,000	9,700	
40500	Grundsicherung					1,000	4,000	10,000	27,000				1,000					43,000	43,000	40,600	1,000* KW 31.12.2015 4,000* KW 31.12.2015 9,000* KW 31.12.2015 12,000* KW 31.12.2015 1,000* KW 31.12.2015
40600	Betreuungsstelle						1,000	4,000										5,000	5,000	4,500	
40700	Jugendamt			1,000	2,000	2,000		13,000	10,875			1,000	5,000					34,875	32,875	31,900	
45150	Sonst. Jugendarbeit							2,000										2,000	2,000	2,000	
45250	Kinder- u. Jugendsch.							1,000										1,000	1,000	1,000	
45310	Erziehg. in d. Familie							1,000										1,000	1,000	1,000	
45410	Kind. in Tageseinr.							2,000										2,000	4,000	3,000	
45420	Kind. in Tagespfl.							1,000										1,000	1,000	0,950	
45500	Allg. Sozialer Dienst			1,000									3,000					4,000	4,000	4,000	
45710	Vormund/Famgericht					1,000		3,000										4,000	4,000	3,500	
46010	Jugendhäuser												1,000					1,000	1,000	1,000	
46400	Kindertageseinrichtg.												6,750		5,250	13,380	0,500	25,880	25,880	23,750	0,630* KW 31.12.2015 0,500* KW 31.12.2015
48210	öffentl. Arbeitsgelegenh.											5,400	6,000		16,000		2,000	29,400	29,400	20,900	1,000* KW 31.05.2013 1,000* KW 31.07.2015 1,000* KW 31.12.2012 1,000* KW 31.10.2014 1,000* KW 31.12.2044 1,000* KW 31.03.2016 1,000* KW 30.06.2015 1,000* KW 30.11.2016 1,000* KW 31.05.2021 1,000* KW 31.12.2012

## Stellenplan Teil B: Beschäftigte

Datum: 01.04.2012

Seite: 4

Teilhaushalt	Bezeichnung	Arbeitnehmer / Entgeltgruppen															Arbeitnehmer zusammen 2012	Zahl der Stellen nach dem Stellenplan 2012	Zahl der am 30.06.2011 tatsächlich besetzten Stellen	Vermerke, Erläuterungen
		15	14	13	12	11	10	09	08	07	06	05	04	03	02a	02				
50100	Abt. Gesundheit	11,250		2,000			4,000	1,000	6,000		8,000	12,320		2,000			46,570	46,570	36,520	
50200	Vet/Lebensm.überw.	2,000						2,000	10,000			1,000					15,000	15,000	11,625	
58000	Gartenamt	1,000	1,000		4,500	5,000	11,750	16,750	12,500	7,000	32,000	22,500	27,000	12,000			153,000	153,000	149,600	1,000* KU 10 23.03.2011 IVb, TE03 1,000* KU 09 Vb, 1a 0,750* KW 31.07.2012 1,000* KU 06 5, 1 3,000* KU 06 5, 1 1,000* KU 05 4, 1 1,000* KU 05 5, 2
58010	Stützpunkte										3,000	3,000	3,000	17,000	1,000	1,500	28,500	28,500	25,750	1,000* KU 03 3, 3 1,500* KU 03 3, 3
60000	Bauamt				0,750	1,500	2,000	0,500	2,125		1,000	0,500					8,375	8,375	9,325	0,500* KU 10 IVa, 1a 0,500* KU 05 01.06.2012 VII, 1a
60100	Gebäudeverwaltung	1,000	1,000	2,000	3,000	24,000	8,000	11,000	22,000	1,000	8,750	16,000	9,000				106,750	106,750	97,025	1,000* KU 10 IVa, 1a 1,000* KW 30.11.2017 1,000* KW 01.07.2014 3,000* KU 08 Vc, 1a 1,000* KU 08 Vc, 1b 6,000* KU 07 01.07.2011 6,1 10,000* KU 04 4, 3
60200	Tiefbau- u. Verk.amt	1,000	2,000	7,000	5,200	30,750	2,810	15,000	6,000		5,000	8,000		1,000			83,760	83,760	82,725	1,000* KU 08 01.01.2012 Vc, 1b
61010	Stadt- u. Reg.entw.		1,000	6,000	18,000	13,000	9,000	4,000	5,000		4,000	8,000					68,000	68,000	59,150	1,000* KU 10 IVb, TE03
61200	Geo.u.Bodenord.				2,000	1,000	9,000	1,000	2,000		2,000	1,000					18,000	18,000	16,225	1,000* KU 11 01.01.2012 IVa, 1b 1,000* KU 08 Vc, 1b
61300	Bauordnung	1,000			3,200	13,080		7,730	1,198		3,460	3,130					32,798	34,478	27,263	0,200* KU 10 IVa, 1a 0,330* KU 05 01.06.2012 VII, 1a
63400	Bauhof				1,000			4,000	9,000	5,000	9,000	10,000					38,000	38,000	34,500	1,000* KU 08 11.03.2011 Vc, 1b
67000	Straßenbeleuchtung			1,000			1,000		3,000	5,000	3,000	3,000					16,000	16,000	13,850	1,000* KU 06 11.03.2011 5, 1
67500	Straßenreinigung					1,000		2,000	1,000								4,000	4,000	3,950	
69000	Gewässerunterhaltg.				1,000		1,000		2,000	2,000	4,000		2,000				12,000	12,000	11,000	1,000* KW 31.01.2014
72000	Abfallentsorgung			0,300				2,000	4,000		1,000						7,300	7,300	5,775	
73000	Marktwesen				0,050		0,100		1,050			0,300					1,500	1,500	7,000	
73100	Sondermärkte				0,750		0,700	2,050	0,850			1,200					5,550	5,550		
75000	Friedh/Bestattg				1,000		3,000	1,000	2,000		14,000	16,000	20,705	2,000	1,750		61,455	61,455	55,800	
75100	Bestattungsinstitut							1,000			2,000	1,000					4,000	4,000	3,000	
75200	Krematorium										2,000						2,000	2,000	2,000	
77010	Fuhrpark					1,000		1,000	1,000			1,000	5,000				9,000	9,000	7,000	1,000* KW 31.05.2012
78000	Feld-,Landw-,Wirt.wege				0,500		1,000		2,000	1,000	2,000	0,500					7,000	7,000		
79100	Amt f. Wirtschaftsf.	1,000			2,000	6,000			3,000								12,000	12,000	10,400	1,000* KU 14 1b, 1a 1,000* KU 11 IVa, 1b 1,000* KU 10 IVa, 1a
88020	Gästehaus							1,000	1,000								2,000	2,000	2,000	
<b>Stellenplan 2012</b>		23,250	19,000	50,150	62,000	193,- 630	148,- 560	340,- 905	366,- 826	24,000	206,- 400	324,- 420	68,705	86,550	67,380	4,500	1986,276			81,500* KU 81,030* KW
<b>Stellenplan 2012</b>		23,250	19,000	50,150	62,000	194,- 510	148,- 560	339,- 905	367,- 826	24,000	208,- 400	324,- 420	68,705	86,550	67,380	4,500	1989,156			
<b>Zahl der am 30.06.2011 besetzten Stellen</b>		18,750	16,500	45,500	57,150	170,- 188	125,- 725	296,- 577	330,- 850	23,500	187,- 250	289,- 746	64,450	77,625	59,825	3,375			1767,011	

# Stellenplan

Vgl. D3 < Dgvej @ hki v' pcej ' VX3 F

Datum: 01.01.2012

Seite: 7

Teilhaushalt	Bezeichnung	Arbeitnehmer / Entgeltgruppen											Arbeitnehmer zusammen 2012	Zahl der Stellen nach dem Stellenplan 2011	Zahl der am 30.06.2011 tatsächlich besetzten Stellen	Vermerke, Erläuterungen
		15	13	12	10	09	08	07	06	05	04	02				
99999	Vj Äkpi gt \ qqr ctm	1,00	0,50	1,00	2,00	3,00	1,75	7,00	5,00	34,50	7,00	1,00	63,75	63,75	61,25	
<b>Stellenplan 2012</b>		1,00	0,50	1,00	2,00	3,00	1,75	7,00	5,00	34,50	7,00	1,00	63,75			
<b>Stellenplan 2011</b>		1,00	0,50	1,00	2,00	3,00	1,75	7,00	5,00	34,50	7,00	1,00		63,75		
<b>Zahl der am 30.06.2011 besetzten Stellen</b>		1,00			2,00	3,00	1,75	6,00	5,00	34,50	7,00	1,00			61,25	

# Stellenplan

Vgl. D3 < Dgvej @ hki v' pcej ' VX3 F

Datum: 01.01.2012

Seite: 8

Teilhaushalt	Bezeichnung	Arbeitnehmer / Entgeltgruppen											Arbeitnehmer zusammen 2012	Zahl der Stellen nach dem Stellenplan 2011	Zahl der am 30.06.2011 tatsächlich besetzten Stellen	Vermerke, Erläuterungen
		14	13	12	11	10	09	08	07	06	05	04				
99999	Gpy @ugt wpi udgt lgd	3,00	1,00	2,00	12,00	6,00	15,00	17,00	24,00	40,00	8,00	5,00	133,00	133,00	124,57	1,00* KU 13 1,00* KU 09 1,00* KW 1,00* KW 31.12.2012 1,00* KU 06 01.04.2013 1,00* KU 06 1,00* KU 05 30.04.2012 1,00* KW
<b>Stellenplan 2012</b>		3,00	1,00	2,00	12,00	6,00	15,00	17,00	24,00	40,00	8,00	5,00	133,00			5,00* KU 3,00* KW
<b>Stellenplan 2011</b>		3,00	1,00	2,00	12,00	6,00	15,00	17,00	24,00	40,00	8,00	5,00		133,00		
<b>Zahl der am 30.06.2011 besetzten Stellen</b>		3,00	1,00	2,00	11,50	6,00	13,25	16,75	22,00	36,44	7,63	5,00			124,57	



# Stellenplan

Vgl. D3 < Dgvej @ hki v' pcej ' VX<sup>3</sup>F

Datum: 01.01.2012

Seite: 9

Teilhaushalt	Bezeichnung	Arbeitnehmer / Entgeltgruppen													Arbeitnehmer zusammen 2012	Zahl der Stellen nach dem Stellenplan 2011	Zahl der am 30.06.2011 tatsächlich besetzten Stellen	Vermerke, Erläuterungen
		15	13	12	11	10	09	08	07	06	05	04	03	02a				
99999	Gthw vgt 'Ur qtvdgvtkgd	1,00	1,00	1,00	2,00	3,00	15,00	5,00	9,00	17,00	15,00	18,00	0,18	2,00	89,18	89,18	83,06	1,00* KU 08 Vc, 1a 2,00* KU 04 3, 4
<b>Stellenplan 2012</b>		1,00	1,00	1,00	2,00	3,00	15,00	5,00	9,00	17,00	15,00	18,00	0,18	2,00	89,18			3,00* KU 0,00* KW
<b>Stellenplan 2011</b>		1,00	1,00	1,00	3,00	3,00	14,00	5,00	9,00	18,00	14,00	18,00	0,18	2,00		89,18		
<b>Zahl der am 30.06.2011 besetzten Stellen</b>		1,00	1,00	1,00	2,50	2,75	13,13	5,00	7,50	16,50	14,00	16,50	0,18	2,00			83,06	

# Stellenplan

## \*\*\*\*\*Teil B1: Beschäftigte nach TVöD

Datum: 01.04.2012

Seite: 8

Teilhaushalt	Bezeichnung	Arbeitnehmer / Entgeltgruppen										Arbeitnehmer zusammen 2012	Zahl der Stellen nach dem Stellenplan 2011	Zahl der am 30.06.2011 tatsächlich besetzten Stellen	Vermerke, Erläuterungen
		15	11	10	09	08	07	06	05	04	03				
99999	Theater Erfurt	1,000	2,000	1,000	17,000	3,000	15,000	47,000	31,000	9,000	3,000	129,000	129,000	129,000	
<b>Stellenplan 2012</b>		1,000	2,000	1,000	17,000	3,000	15,000	47,000	31,000	9,000	3,000	129,000			
<b>Stellenplan 2011</b>		1,000	2,000	1,000	17,000	3,000	15,000	47,000	31,000	9,000	3,000		129,000		
Zahl der am 30.06.2011 besetzten Stellen		1,000	2,000	1,000	17,000	3,000	15,000	47,000	31,000	9,000	3,000			129,000	

# Stellenplan

## Teil B: Beschäftigte

Datum: 01.04.2012

Seite: 1

Teilhaushalt	Bezeichnung	Arbeitnehmer / Entgeltgruppen														Arbeitnehmer zusammen 2012	Zahl der Stellen nach dem Stellenplan 2012	Zahl der am 30.06.2011 tatsächlich besetzten Stellen	Vermerke, Erläuterungen			
		S17	S16	S15	S14	S13	S12	S11	S10	S09	S08	S07	S06	S04	S03							
02207	Gesundheitsmanag.			1,000													1,000	1,000	1,000			
08000	Personalrat															0,200	0,200	0,200	0,200			
21110	Modellprojekt GS															2,100	115,9- 50	118,050	118,050	85,900	1,600* KW 31.08.2012 115,950* KW 31.08.2012	
23200	Gymn.7, Spez. Intern.																4,000	4,000	4,000			
27001	FZ 1															1,000	1,000	1,000	0,875			
27010	Wohnheime FZ			1,000												11,750	4,750	17,500	17,500	15,250		
29520	Intern. f. Azubi															0,500	2,000	3,500	3,500	2,500		
29530	Schüler-/Sportfreiz.						1,000	9,000										10,000	10,000	8,000		
40000	Sozial- u. Wohnsw.							12,000										12,000	12,000	10,750		
43110	Seniorenklubs							4,000										4,000	4,000	3,950		
45150	Sonst. Jugendarbeit	0,500						1,300									3,000	4,800	4,800			
45210	Jugendsozialarbeit	0,500						0,700										1,200	1,200	1,200		
45250	Kinder- u. Jugendsch.							1,000										1,000	1,000	1,000		
45410	Kind. in Tageseinr.			1,000			3,000											11,328	11,328	6,728	1,000* KW 31.12.2014	
45420	Kind. in Tagespfl.							1,000										1,000	1,000	1,000		
45500	Allg. Sozialer Dienst	3,000		6,000	30,000		6,000											45,000	45,000	38,100		
45730	Jugendgerichtsgesetz						8,000											8,000	8,000	6,950		
45740	Amtsvormundschaft			1,000			5,000											6,000	6,000	5,950		
46010	Jugendhäuser							8,000										8,000	8,000	6,900		
46040	Produktionsschule																			4,300		
46080	Streetworker						6,000											6,000	6,000	5,800		
46400	Kindertageseinrichtg.		1,000	4,000		3,000			2,000									126,622	126,622	102,572		
46420	Kinderkrippen								5,000				1,000	75,100				81,100	81,100	69,550		
46630	Jhilfez. ASTER			1,000				5,000		2,000	6,000							14,000	14,000	12,500	1,000* KU S08 01.07.2011 S08.01/Vc, SE05 1,000* KU S08 S08.01/Vc, SE05	
50100	Abt. Gesundheit			2,000	7,000		1,000	1,000										11,000	11,000	9,400		
<b>Stellenplan 2012</b>		4,000	1,000	17,000	37,000	3,000	30,000	43,000	7,000	2,000	26,350	1,000	316,2- 00	3,000	5,750		496,300				2,000* KU 118,550* KW	
<b>Stellenplan 2012</b>		4,000	1,000	17,000	37,000	3,000	30,000	43,000	7,000	2,000	26,350	1,000	316,2- 00	3,000	5,750		496,300					
<b>Zahl der am 30.06.2011 besetzten Stellen</b>		3,000	1,000	15,500	31,400	2,900	24,200	38,100	6,825	2,000	23,625	1,000	248,8- 25	2,500	3,500			404,375				

# Stellenplan

## Teil B3: Beschäftigte (Künstler)

Datum: 01.01.2012

Seite: 1

Teilhaushalt	Bezeichnung	Arbeitnehmer / Entgeltgruppen					Arbeitnehmer zusammen 2012	Zahl der Stellen nach dem Stellenplan 2011	Zahl der am 30.06.2011 tatsächlich besetzten Stellen	Vermerke, Erläuterungen
		Tarifvertrag für Musiker in Kulturorchestern	Normalvertrag Bühne, Sonder- regelung Solo	Normalvertrag Bühne, Sonder- regelung Chor	Normalvertrag Bühne, Sonder- regelung Büh- nentechniker	Einzelvertrag				
99999	Theater Erfurt	59,00	39,00	40,00	21,00	10,00	169,000	169,000	169,000	
<b>Stellenplan 2012</b>		59,00	39,00	40,00	21,00	10,00	169,000			
<b>Stellenplan 2011</b>		59,00	39,00	40,00	21,00	10,00		169,000		
Zahl der am 30.06.2011 besetzten Stellen		59,00	39,00	40,00	21,00	10,00			169,000	

**Stellenplan**  
**Teil C: Zusammenstellung**

Datum: 01.04.2012

Seite: 1

Teilhaushalt	Bezeichnung	Zahl der Stellen 2012			Zahl der Stellen 2012			Zahl der tatsächlich besetzten Stellen am 30.06.2011			Erläuterungen
		Beamte	Arbeitnehmer	zusammen	Beamte	Arbeitnehmer	zusammen	Beamte	Arbeitnehmer	zusammen	
00000	Gemeindeorgane	17,000	25,000	42,000	17,000	25,000	42,000	15,000	22,875	37,875	
01000	Rechnsprüfungsamt	9,000	4,000	13,000	9,000	4,000	13,000	5,000	6,000	11,000	
02000	Hauptamt	2,000	26,000	28,000	2,000	27,000	29,000	2,000	25,275	27,275	
02010	Ortsch.u.Stadtt.	2,000	11,000	13,000	2,000	11,000	13,000	2,000	10,300	12,300	
02200	Personalamt	16,000	47,350	63,350	16,000	47,350	63,350	12,875	35,150	48,025	
02201	Auszubildende	2,000		2,000	2,000		2,000	2,000		2,000	
02205	Beamte auf Probe	33,000		33,000	33,000		33,000	7,750	0,000	7,750	
02207	Gesundheitsmanag.		1,000	1,000		1,000	1,000		1,000	1,000	
02300	Rechtsamt	11,000	9,750	20,750	11,000	9,750	20,750	7,500	8,925	16,425	
02400	Presse-,Öffentl.,Prot.		11,000	11,000		11,000	11,000		9,950	9,950	
02700	Gleichstellgsb.		2,500	2,500		2,500	2,500		2,500	2,500	
02710	Ausländerbeauftr.		2,500	2,500		2,500	2,500		2,500	2,500	
03000	Stadtkämmerei	2,000	18,000	20,000	2,000	18,000	20,000	1,500	14,850	16,350	
03010	Beteiligungsmanag.	1,000	6,000	7,000	1,000	6,000	7,000	1,000	3,000	4,000	
03300	Stadtkasse	11,000	73,000	84,000	11,000	73,000	84,000	8,875	66,575	75,450	
03400	Kämm./ Abt.Steuern	13,000	19,000	32,000	13,000	19,000	32,000	9,355	20,350	29,705	
03500	Liegenschaftsverw.	7,000	24,000	31,000	7,000	24,000	31,000	6,000	20,450	26,450	
03700	Zentr. Verding.stelle		6,000	6,000		6,000	6,000		4,950	4,950	
05000	Standesamt	9,410	12,410	21,820	9,410	12,410	21,820	8,750	8,200	16,950	
05100	Statistik	1,000	7,000	8,000	1,000	6,500	7,500	1,000	6,000	7,000	
05110	Zensus 2011			0,000		1,500	1,500		0,450	0,450	
06000	Hauptamt, Abt. DV	2,000	34,000	36,000	2,000	34,000	36,000	2,000	30,150	32,150	
06100	Stadtarchiv	1,000	12,500	13,500	1,000	12,500	13,500	0,500	11,900	12,400	
08000	Personalrat	1,000	5,200	6,200	1,000	5,200	6,200	1,000	5,200	6,200	
11000	Öffentl.Ordngsangel.	63,520	36,370	99,890	63,520	36,370	99,890	54,200	90,375	144,575	
11100	Verkehrsangelegenh.	35,260	33,410	68,670	35,260	33,410	68,670			0,000	
11200	Einw.- u.Meldew.	26,810	21,560	48,370	26,810	21,560	48,370	25,709	27,950	53,659	
11400	Verkehrsr. Anord.u.Genehm.	3,750	4,800	8,550	3,750	4,800	8,550			0,000	
12100	Umwelt u. Natursch.	3,000	34,400	37,400	4,000	33,400	37,400	2,000	31,450	33,450	
12110	Umw./Natur.(komm.)	1,000	12,300	13,300	1,000	12,300	13,300	1,000	8,900	9,900	
13000	Brandschutz	201,200	13,500	214,700	206,200	13,500	219,700	180,600	11,900	192,500	
14000	Katastrophenschutz	3,500	1,000	4,500	3,500	1,000	4,500	3,400	1,000	4,400	
16000	Rettungsdienst	24,300		24,300	24,300		24,300	21,250	0,500	21,750	
20000	Schulverwaltg.	6,250	36,950	43,200	6,250	36,950	43,200	5,250	31,150	36,400	
20100	Gebäudeservice		109,000	109,000		109,000	109,000		99,075	99,075	
21100	Grundschulen		17,900	17,900		17,900	17,900		16,780	16,780	

**Stellenplan**  
**Teil C: Zusammenstellung**

Datum: 01.04.2012

Seite: 2

Teilhaushalt	Bezeichnung	Zahl der Stellen 2012			Zahl der Stellen 2012			Zahl der tatsächlich besetzten Stellen am 30.06.2011			Erläuterungen
		Beamte	Arbeitnehmer	zusammen	Beamte	Arbeitnehmer	zusammen	Beamte	Arbeitnehmer	zusammen	
21110	Modellprojekt GS		118,050	118,050		118,050	118,050		85,900	85,900	
22500	Regelschulen		14,075	14,075		14,075	14,075		13,325	13,325	
23000	Staatliche Gymnasien		8,000	8,000		8,000	8,000		8,000	8,000	
23100	Gymn.7, Spezialsch.		1,656	1,656		1,656	1,656		1,606	1,606	
23200	Gymn.7, Spez. Intern.		6,219	6,219		6,219	6,219		6,169	6,169	
24000	Staatl. Berufsschulen		24,875	24,875		24,875	24,875		23,570	23,570	
27001	FZ 1		8,700	8,700		8,700	8,700		7,075	7,075	
27002	FZ 2		4,960	4,960		4,960	4,960		4,898	4,898	
27004	FZ Erfurt-Süd		1,000	1,000		1,000	1,000		0,500	0,500	
27005	FZ Erfurt-Nord		0,750	0,750		0,750	0,750		0,750	0,750	
27006	FZ Erfurt-Mitte		0,750	0,750		0,750	0,750		0,750	0,750	
27007	FZ (Sprache)		0,625	0,625		0,625	0,625		0,625	0,625	
27008	FZ (geistig.)		0,750	0,750		0,750	0,750		0,750	0,750	
27010	Wohnheime FZ		21,515	21,515		21,515	21,515		19,203	19,203	
28100	Gesamtschulen		4,125	4,125		4,125	4,125		3,750	3,750	
29520	Intern. f. Azubi		4,500	4,500		4,500	4,500		3,500	3,500	
29530	Schüler-/Sportfreiz.		10,500	10,500		10,500	10,500		8,500	8,500	
29540	Lernen v.Ort	0,750	11,700	12,450	0,750	11,700	12,450	0,750	7,950	8,700	
30000	Kulturdirektion		12,750	12,750		12,750	12,750		10,200	10,200	
30010	Veranstaltg/Märkte	0,400	2,950	3,350	0,400	2,950	3,350		2,000	2,000	
30020	Haus Dacheröden		4,000	4,000		4,000	4,000		4,000	4,000	
30030	Kleine Synagoge		0,500	0,500		0,500	0,500		0,500	0,500	
31001	Direktion Kunstmuseum		5,500	5,500		5,500	5,500			0,000	
31010	Angermuseum		5,000	5,000		5,000	5,000		6,500	6,500	
31020	Thür. Volkskundem.		7,000	7,000		7,000	7,000		6,300	6,300	
31021	Volksk. Beratsst.		1,500	1,500		1,500	1,500		1,500	1,500	
31030	Stadtmuseum		10,500	10,500		10,500	10,500		10,000	10,000	
31033	Gedenk.Topf u. Söhne		2,000	2,000		2,000	2,000		2,000	2,000	
31040	Naturkundemuseum		8,500	8,500		8,500	8,500		8,500	8,500	
31050	Schloß Molsdorf		5,000	5,000		5,000	5,000		2,950	2,950	
31060	Zentr. Restauriergsw.		11,000	11,000		11,000	11,000		10,125	10,125	
32110	Kunsthalle		2,000	2,000		2,000	2,000		4,000	4,000	
32130	Künstlerwerkstätten		2,000	2,000		2,000	2,000		2,000	2,000	
32140	KiöR,FKK,außermuseal.K.		2,000	2,000		2,000	2,000			0,000	
32500	Alte Synagoge		1,500	1,500		1,500	1,500		1,500	1,500	
33300	Musikschule		29,630	29,630		29,630	29,630		26,427	26,427	

**Stellenplan**  
**Teil C: Zusammenstellung**

Datum: 01.04.2012

Seite: 3

Teilhaushalt	Bezeichnung	Zahl der Stellen 2012			Zahl der Stellen 2012			Zahl der tatsächlich besetzten Stellen am 30.06.2011			Erläuterungen
		Beamte	Arbeitnehmer	zusammen	Beamte	Arbeitnehmer	zusammen	Beamte	Arbeitnehmer	zusammen	
35000	Volkshochschule	2,000	7,500	9,500	2,000	7,500	9,500	1,000	5,500	6,500	
35010	Schülerak/Malsch		1,500	1,500		1,500	1,500		1,500	1,500	
35200	Stadt-u. Regionalbibl.		60,125	60,125		60,125	60,125		56,975	56,975	
35201	Landesfachst. Bibl.		4,000	4,000		4,000	4,000		2,800	2,800	
36600	Denkmalpflege	0,170	10,208	10,378	0,170	10,408	10,578		6,350	6,350	
40000	Sozial- u. Wohngsw.	25,000	105,000	130,000	25,000	105,000	130,000	19,500	88,625	108,125	
40010	Wohngeldstelle	2,000	20,000	22,000	2,000	20,000	22,000	2,000	18,675	20,675	
40020	Ausbildungsförd.	2,000	3,000	5,000	2,000	3,000	5,000	2,000	3,000	5,000	
40030	Versorgungsverw.		11,000	11,000		11,000	11,000		9,700	9,700	
40500	Grundsicherung	21,000	43,000	64,000	21,000	43,000	64,000	13,750	43,600	57,350	
40600	Betreuungsstelle	3,000	5,000	8,000	3,000	5,000	8,000	3,000	4,500	7,500	
40700	Jugendamt	18,000	34,875	52,875	17,000	32,875	49,875	12,905	33,900	46,805	
43110	Seniorenklubs		4,000	4,000		4,000	4,000		3,950	3,950	
45150	Sonst. Jugendarbeit		6,800	6,800		6,800	6,800		2,000	2,000	
45210	Jugendsozialarbeit		1,200	1,200		1,200	1,200		1,200	1,200	
45250	Kinder- u. Jugendsch.		2,000	2,000		2,000	2,000		2,000	2,000	
45310	Erziehg. in d. Familie		1,000	1,000		1,000	1,000		1,000	1,000	
45410	Kind. in Tageseinr.		13,328	13,328	1,000	15,328	16,328	1,000	9,728	10,728	
45420	Kind. in Tagespfl.		2,000	2,000		2,000	2,000		1,950	1,950	
45500	Allg. Sozialer Dienst		49,000	49,000		49,000	49,000		42,100	42,100	
45710	Vormund/Famgericht	4,000	4,000	8,000	4,000	4,000	8,000	3,950	3,500	7,450	
45730	Jugendgerichtsgesetz		8,000	8,000		8,000	8,000		6,950	6,950	
45740	Amtsvormundschaft		6,000	6,000		6,000	6,000		5,950	5,950	
46010	Jugendhäuser		9,000	9,000		9,000	9,000		7,900	7,900	
46040	Produktionsschule			0,000			0,000		4,300	4,300	
46080	Streetworker		6,000	6,000		6,000	6,000		5,800	5,800	
46400	Kindertageseinrichtg.		152,502	152,502		152,502	152,502		126,322	126,322	
46420	Kinderkrippen		81,100	81,100		81,100	81,100		69,550	69,550	
46630	Jhilfez. ASTER		14,000	14,000		14,000	14,000		12,500	12,500	
48210	öffentl. Arbeitsgelegenh.		29,400	29,400		29,400	29,400		20,900	20,900	
50100	Abt. Gesundheit	5,000	57,570	62,570	5,000	57,570	62,570	3,750	46,920	50,670	
50200	Vet/Lebensm.überw.	1,000	15,000	16,000	1,000	15,000	16,000	1,000	11,625	12,625	
58000	Gartenamt		153,000	153,000		153,000	153,000	2,000	148,600	150,600	
58010	Stützpunkte		28,500	28,500		28,500	28,500		25,750	25,750	
60000	Bauamt	3,500	8,375	11,875	3,500	8,375	11,875	2,875	10,325	13,200	
60100	Gebäudeverwaltung	2,000	106,750	108,750	2,000	106,750	108,750	1,750	98,025	99,775	

**Stellenplan**  
**Teil C: Zusammenstellung**

Datum: 01.04.2012

Seite: 4

Teilhaushalt	Bezeichnung	Zahl der Stellen 2012			Zahl der Stellen 2012			Zahl der tatsächlich besetzten Stellen am 30.06.2011			Erläuterungen
		Beamte	Arbeitnehmer	zusammen	Beamte	Arbeitnehmer	zusammen	Beamte	Arbeitnehmer	zusammen	
60200	Tiefbau- u. Verk.amt	10,000	83,760	93,760	10,000	83,760	93,760	8,000	86,375	94,375	
61010	Stadt- u. Reg.entw.	12,000	68,000	80,000	12,000	68,000	80,000	10,029	59,150	69,179	
61200	Geo.u.Bodenord.	12,000	18,000	30,000	12,000	18,000	30,000	9,800	16,225	26,025	
61300	Bauordnung	12,210	32,798	45,008	12,210	34,478	46,688	6,300	28,763	35,063	
63400	Bauhof		38,000	38,000		38,000	38,000		34,500	34,500	
67000	Straßenbeleuchtung		16,000	16,000		16,000	16,000		13,850	13,850	
67500	Straßenreinigung		4,000	4,000		4,000	4,000		3,950	3,950	
69000	Gewässerunterhaltg.		12,000	12,000		12,000	12,000		11,000	11,000	
72000	Abfallentsorgung	1,000	7,300	8,300	1,000	7,300	8,300	0,500	5,775	6,275	
73000	Marktwesen	1,700	1,500	3,200	1,700	1,500	3,200	2,000	12,000	14,000	
73100	Sondermärkte	4,900	5,550	10,450	4,900	5,550	10,450			0,000	
75000	Friedh/Bestattg		61,455	61,455		61,455	61,455		55,800	55,800	
75100	Bestattungsinstitut		4,000	4,000		4,000	4,000		3,000	3,000	
75200	Krematorium		2,000	2,000		2,000	2,000		2,000	2,000	
77010	Fuhrpark		9,000	9,000		9,000	9,000		7,000	7,000	
78000	Feld-,Landw-, Wirt.wege	1,000	7,000	8,000	1,000	7,000	8,000			0,000	
79100	Amt f. Wirtschaftsf.	5,000	12,000	17,000	5,000	12,000	17,000	3,000	10,400	13,400	
88020	Gästehaus		2,000	2,000		2,000	2,000		2,000	2,000	
Insgesamt		658,630	2482,576	3141,206	664,630	2485,456	3150,086	498,373	2226,711	2725,084	



**Stellenplan**  
**Teil C: Zusammenstellung**

Datum: 01.01.2012

Seite: 5

Teilhaushalt	Bezeichnung	Zahl der Stellen 2012			Zahl der Stellen 2011			Zahl der tatsächlich besetzten Stellen am 30.06.2011			Erläuterungen
		Beamte	Arbeitnehmer	zusammen	Beamte	Arbeitnehmer	zusammen	Beamte	Arbeitnehmer	zusammen	
99999	Thüringer Zoopark		63,750	63,750		63,750	63,750		61,250	61,250	
	Insgesamt	0,000	63,750	63,750	0,000	63,750	63,750	0,000	61,250	61,250	

**Stellenplan**  
**Teil C: Zusammenstellung**

Datum: 01.01.2012

Seite: 6

Teilhaushalt	Bezeichnung	Zahl der Stellen 2012			Zahl der Stellen 2011			Zahl der tatsächlich besetzten Stellen am 30.06.2011			Erläuterungen
		Beamte	Arbeitnehmer	zusammen	Beamte	Arbeitnehmer	zusammen	Beamte	Arbeitnehmer	zusammen	
99999	Entwässerungsbetrieb	2,000	133,000	135,000	2,000	133,000	135,000	2,000	124,569	126,569	
	Insgesamt	2,000	133,000	135,000	2,000	133,000	135,000	2,000	124,569	126,569	

**Stellenplan**  
**Teil C: Zusammenstellung**

Datum: 01.01.2012

Seite: 7

Teilhaushalt	Bezeichnung	Zahl der Stellen 2012			Zahl der Stellen 2011			Zahl der tatsächlich besetzten Stellen am 30.06.2011			Erläuterungen
		Beamte	Arbeitnehmer	zusammen	Beamte	Arbeitnehmer	zusammen	Beamte	Arbeitnehmer	zusammen	
99999	Erfurter Sportbetrieb		89,180	89,180		89,180	89,180		83,050	83,050	
	Insgesamt	0,000	89,180	89,180	0,000	89,180	89,180	0,000	83,050	83,050	

**Stellenplan**  
**Teil C: Zusammenstellung**

Datum: 01.01.2012

Seite: 8

Teilhaushalt	Bezeichnung	Zahl der Stellen 2012			Zahl der Stellen 2011			Zahl der tatsächlich besetzten Stellen am 30.06.2011			Erläuterungen
		Beamte	Arbeitnehmer <sup>1</sup>	zusammen	Beamte	Arbeitnehmer <sup>1</sup>	zusammen	Beamte	Arbeitnehmer <sup>1</sup>	zusammen	
99999	Theater Erfurt		298,000	298,000		298,000	298,000		298,000	298,000	
	Insgesamt	0,000	298,000	298,000	0,000	298,000	298,000	0,000	298,000	298,000	

---

<sup>1</sup> einschl. Künstler