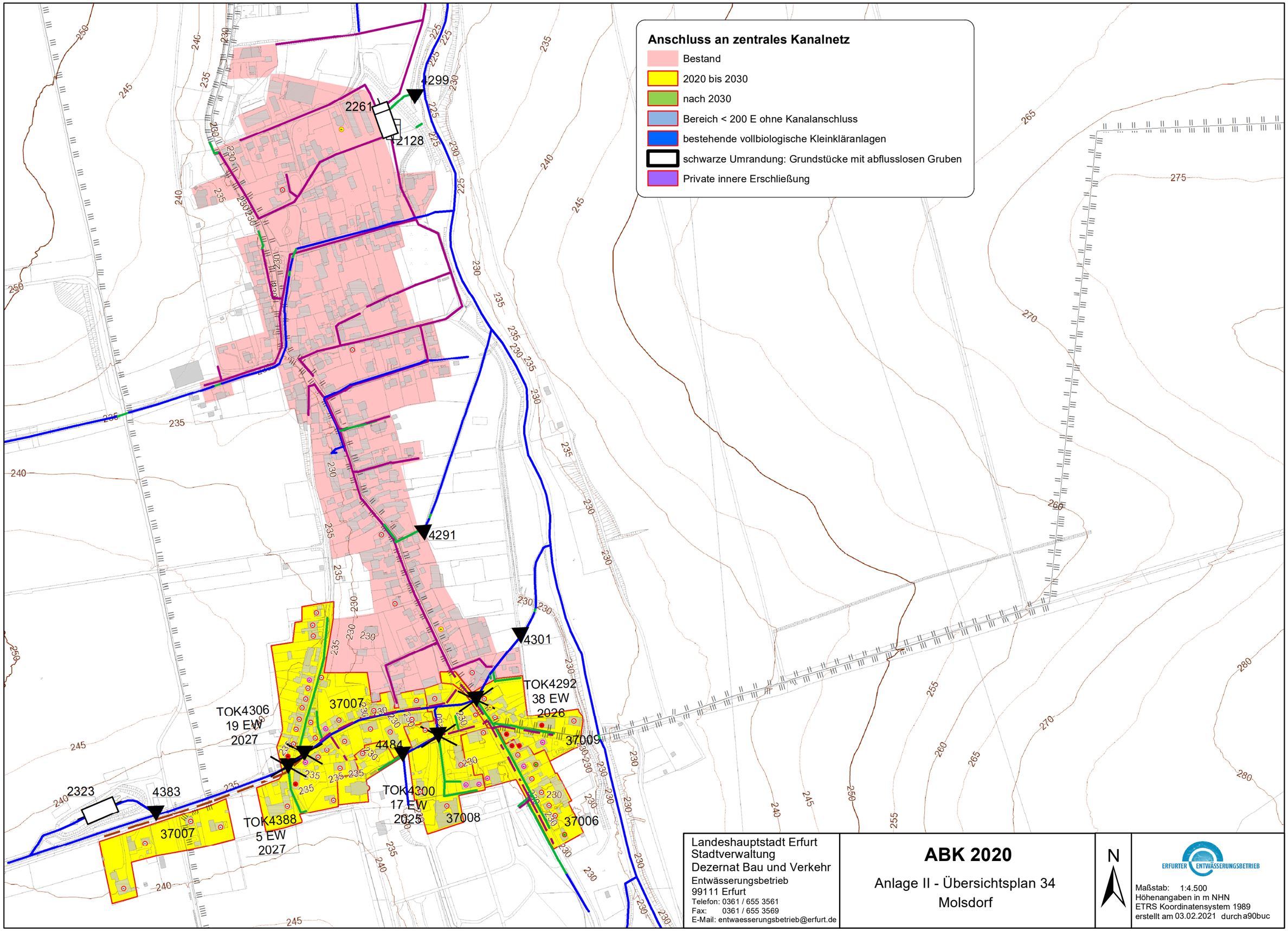

Landeshauptstadt Erfurt
Stadtverwaltung
Dezernat Bau und Verkehr
Entwässerungsbetrieb
99111 Erfurt
Telefon: 0361 / 655 3561
Fax: 0361 / 655 3569
E-Mail: entwaesserungsbetrieb@erfurt.de

ABK 2020

Anlage II - Übersichtsplan 34
Molsdorf

N

ERFURTER ENTWÄSSERUNGSBETRIEB

Maßstab: 1:4.500
Höhenangaben in m NHN
ETRS Koordinatensystem 1989
erstellt am 03.02.2021 durch a90buc