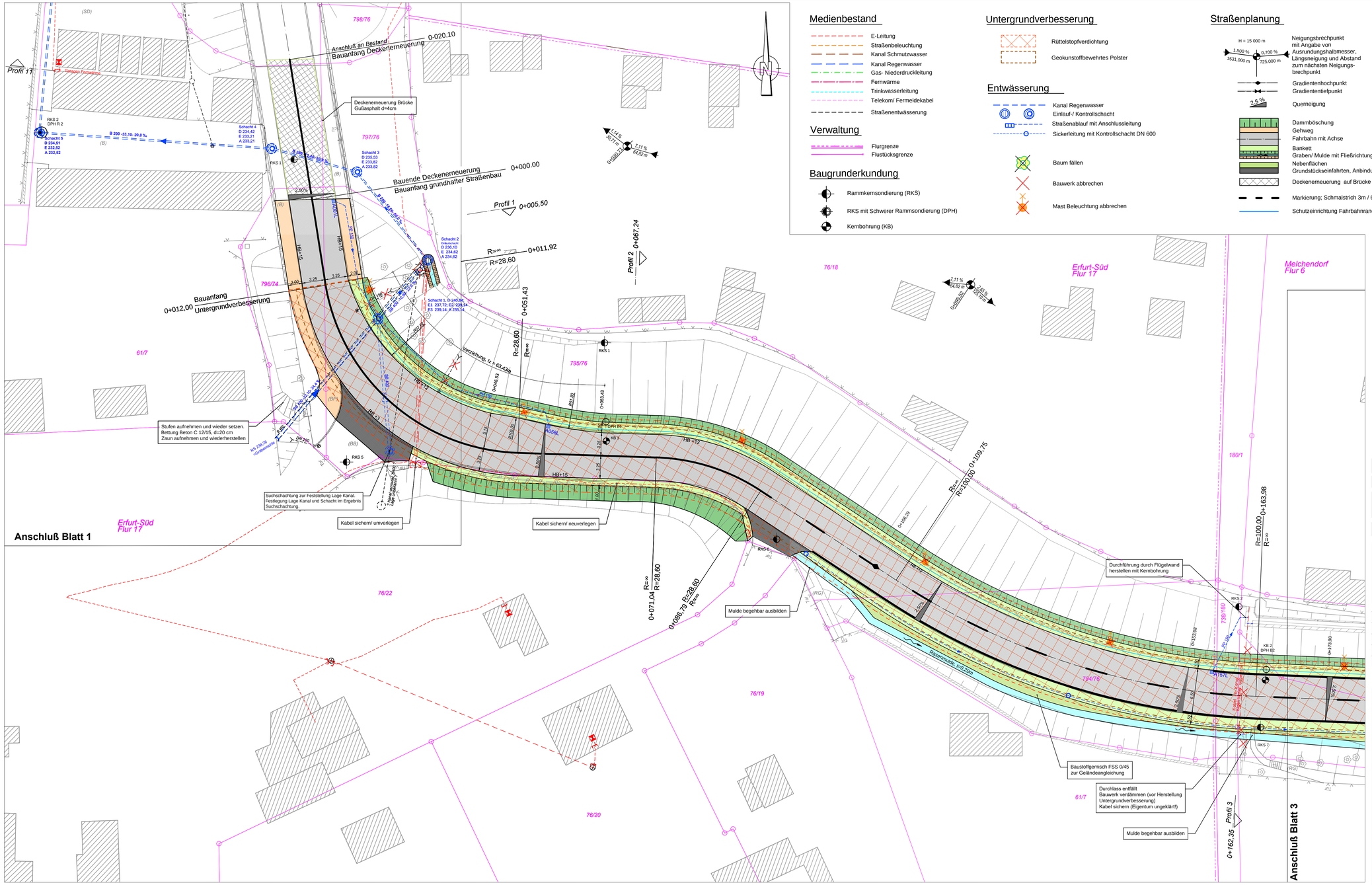

Planung Kanal Regenwasser nur informativ (Planung s. Blatt 1)

Darstellung Leitungsbestand nur zur Information

Darstellung der Boden- u. Gesteinsarten in den Schichtenprofilen der Bodenaufschlüsse nach dem Geotechnischen Berichten vgs InGeo

Bezugssystem der Lage: UTM 32; Bezugssystem der Höhe: DHHN 2016

Aufsteller/Planverfasser		Datum	Zeichen
vgs InGeo, Arnstädter Straße 28, 99096 Erfurt, Tel.: 0361-789 34 0	bearbeitet:	09/2019	Lippert
Erfurt, den 27.09.2019 Datum und Unterschrift	gezeichnet:	09/2019	Lippert
	geprüft:	09/2019	Lippert

Nr:	Art der Änderung	Datum	Zeichen

Entwurfsplanung

Auftraggeber:
Erfurt LANDESHAUPTSTADT THÜRINGEN Stadtverwaltung
Tiefbau- und Verkehrsamt
Steinplatz 1
99085 Erfurt TEL.: 0361/655-0

Unterlage: **5.1**

Blatt-Nr.: **2**

Maßnahmebezeichnung:
Grundhafter Ausbau der Seebachstraße zwischen Brücke und Spitzkehre

Unterlagenbezeichnung:
Lageplan

TVA-Objekt-Nr.: 66 - 1404 | Projekt-Nr.: 180273 | Maßstab: 1 : 250

aufgestellt und geprüft:
Erfurt, den .....
Tiefbau- und Verkehrsamt
Abteilung Bau

bestätigt:
Erfurt, den .....
prüfende Stelle / Fachabteilung / Fachamt

V:\AA_Projekte_vgs_InGeo\2018\Planungen_2018\180273 Erfurt Seebachstraße Untergrundverbesserung\Ausarbeitungen_vgs\01_Entwurf\Planunterlagen\180273 LP Lageplan Straße_KW 48.dwg