Landeshauptstadt Erfurt

Anlage 2.1

DRUCKSACHE 1310/19

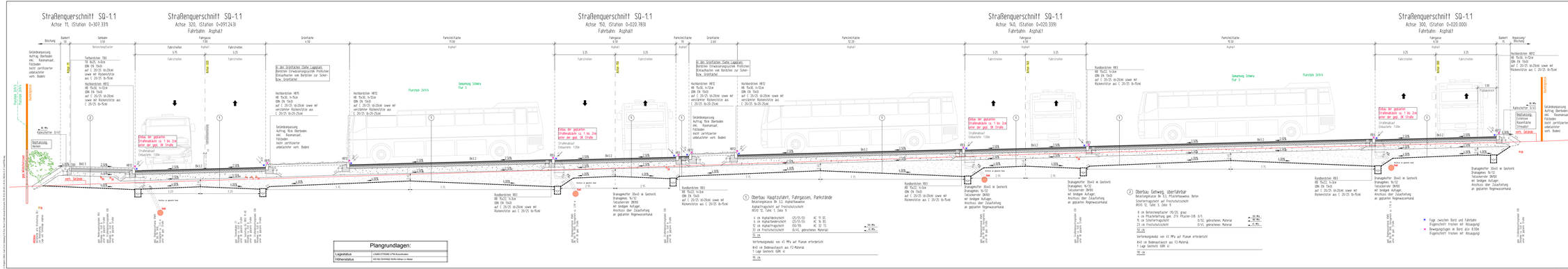
Straßenquerschnitt SQ-1.1
Achse 11, (Station 0+307.339)
Fahrbahn: Asphalt
Straßenquerschnitt SQ-1.1
Achse 520, (Station 0+091.243)
Fahrbahn: Asphalt
Straßenquerschnitt SQ-1.1
Achse 150, (Station 0+020.989)
Fahrbahn: Asphalt
Straßenquerschnitt SQ-1.1
Achse 140, (Station 0+020.339)
Fahrbahn: Asphalt
Straßenquerschnitt SQ-1.1
Achse 300, (Station 0+020.000)
Fahrbahn: Asphalt
Böschung
Bankett
Gehsteig 1,50
Betonrechteckpfeifer
Fahrgasse 3,50
Grünfläche 2,00
Fahrbahnrichtfläche 9,00
Fahrbahnrichtfläche 8,70
Fahrbahnrichtfläche 9,10
Fahrgasse 4,10
Bankett
Anpassung/ Böschung
Fahrbahnrichtfläche 9,10
Fahrgasse 4,10
Fahrbahnrichtfläche 9,10
Fahrgasse 4,10
Fahrbahnrichtfläche 9,10
Fahrgasse 4,10
Bankett
Anpassung/ Böschung
Fahrbahnrichtfläche 9,10
Fahrgasse 4,10