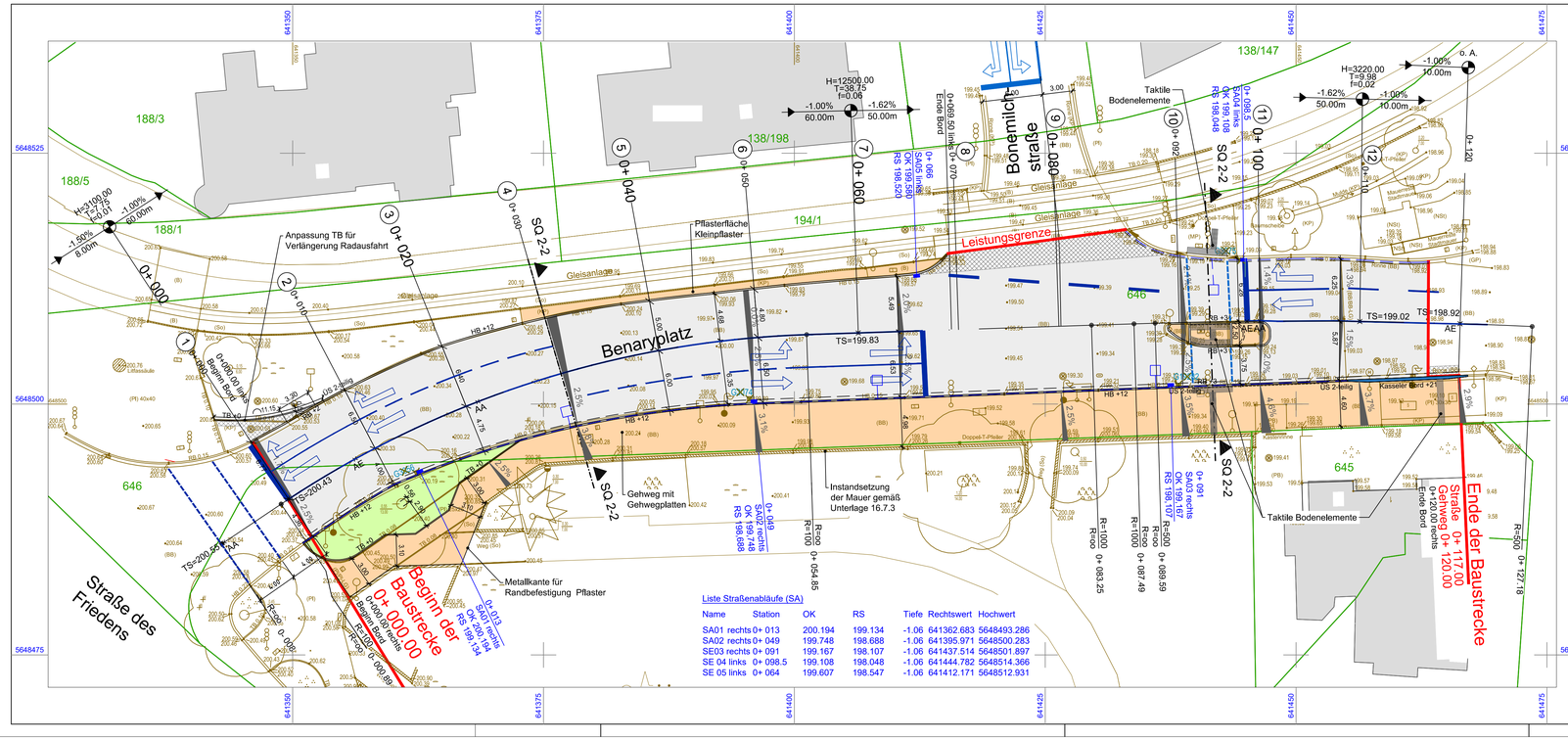

Zeichenerklärung

Bestand

Straßenbeleuchtung /Laterne
Holzmast
Betonmast
Stahlrohrmast
Stahlgittermast
Stresseinläufe, 300x500, 500x500
Kanalschacht
Schacht f. Heidelst./Sonstige
Schacht, eckig
Kontrollschacht
Unter-/Oberflurhydrant
Wasserschieber / Anbohrschelle
Gasschieber
Müllkorb (fest)
Post-bzw. Elt.-Schaltkasten
Steigungspfeil, Treppe
Lichtschacht
Hausanschluß Elt
Poller
Pollerboden
Einlauf / Auslauf (Kanal)
Verkehrsschild
Hinweisschild
Merkstulle (Gas/Wasser)
Ampel

Hecke
Laubbaum
Laubbaum-gruppe
Garten-land
Gebüschfläche
Nadelbaum
Wiese
Wiese, naß

Textpunkte:
BB = Betonbord
BA = Bituminöseber / Asphalt
BP = Betonpflaster
GP = Großpflaster
KP = Kleinpflaster
PB = Betonpflaster
WP = Wabenplatten
PP = Platten aus Beton
PB = Platten aus Beton
RS = Rasensteine / pflaster
RG = Rasengittersteine
So = Schotter / unbefestigt
KF = Kellerfenster
MP = Mosaikpflaster

Grenzstein / Grenzpunkt
Flurstücksgrenze
Flurgrenze
Gemarkungsgrenze
Zufahrt
Eingang
Mauer
Holzzaungeländer
Zaun

Planung

Gehweg
Gussasphaltrinne
Fahrbahn mit Achse
Gussasphaltrinne
Rundbord
Gehweg
Anpassungsbereich
Grünfläche

H=1000.00m
T=5.50m
f=0.02m
-1.60% 65.00m
-0.50% 153.90m
R= 210

Neigungsbrechpunkt mit Angabe von:
Ausrundungshalbmesser,
Tangentenlänge,
Stichhöhe
Längsneigung und Abstand zum nächsten
Neigungsbrechpunkt und Stationierung

2.5%
Querneigung

Markierung

1
Querprofilnummer

0+ 110
SA04 rechts
OK xx
RS xx
Straßenablauf
Stationierung
Nummer / Lage
Oberkante
Rohrsohle

Kiessicker 8/16 (Verlegung unter Bord)
in Geovlies mit Sickergrube 1m³ ca. alle 30m

Borde
TB = Tiefbord mit Anschlag in cm
RB = Rundbord mit Anschlag in cm
HB = Hochbord mit Anschlag in cm
US = Übergangsstein

M1:1
Straßenquerschnitt

© Plangrundlage
Vermessung vom Juli 2018

V & P Vermessung und Planung
Freier Bauingenieur R. Möhring
Hainstraße Straße 11
99085 Erfurt
Tel.: 0361 43 43 204
Mob.: 0151 16 13 495
eMail: r_moehring@gmx.de

Lagebezug: ETRS89 ,Höhenbezug: NHN (DHHN2016)

- Bestandsangaben der verschiedenen Ver- und Entsorgungsträger nur zur Information, ohne Garantie der exakten Lage und Vollständigkeit
- Katastergrenzen gemäß Stadtgrundkarte

Entwurf- / Genehmigungsplanung

INGENIEURBÜRO LOPP
INGENIEURBÜRO LOPP
Planungsgesellschaft mbH
Freiherr-vom-Stein-Allee 5
99425 Weimar / Germany
Tel.: +49-3643-5431-0
Fax.: +49-3643-5431-50
weimar@lopp.de
www.lopp.de

	Datum	Zeichen
bearbeitet:	15.03.2019	Koch
gezeichnet.:	15.03.2019	Peters / Ulrich
geprüft:	15.03.2019	-

Nr:	Art der Änderung	Datum	Zeichen
5	-	-	-
4	-	-	-
3	-	-	-
2	-	-	-
1	-	-	-

Auftraggeber:
Erfurt
LANDESHAUPTSTADT THÜRINGEN
Stadtverwaltung
Tiefbau- und Verkehrsamt
Steinplatz 1
99085 Erfurt TEL.: 0361/655-0

Unterlage: 5
Blatt-Nr.: 1

Maßnahmebezeichnung:
Komplexobjekt Bonifaciusstraße, BA 3.3, Objektplanung Verkehrsanlagen

Unterlagenbezeichnung:
Lageplan

TVA-Objekt-Nr.: 66 - 1181-94 | Projekt-Nr.: | Maßstab: 1 : 250

aufgestellt und geprüft:
Erfurt, den .....
Tiefbau- und Verkehrsamt
Abteilung Bau

bestätigt:
Erfurt, den .....
prüfende Stelle /
Fachabteilung / Fachamt