LAGEPLAN GESTALTUNG STRASSENRAUM ALTERNATIVE BORDFÜHRUNG M 1 : 250

(Veränderung im Vgl. zu Vorzugsvariante im Abschnitt 2: Breite des nördl. Gehweges auf min. 2,20m vergrößert, südlicher Gehweg schmaler)

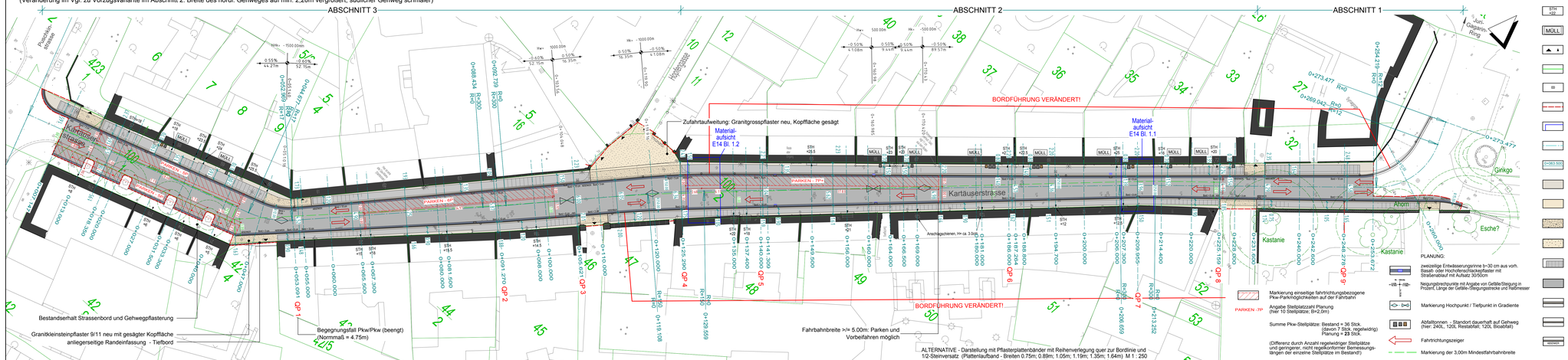

LEGENDE

BESTAND:

- STH +28 — Angabe der Stufenhöhe Bestand der straßenseitigen Eingänge der vorhandenen Gebäude
- MÜLL — Markierung Bestandsgebäude mit derzeitigem Müllcontenerstandort auf öffentlichem Fusseweg (dauerhaft)
- Markierung Grundstückszufahrt/Gebäudeeingang
- Flurstücksgrenze
- vorhandener Ablauf - Erhalt (wird an neuen Kanal aufgebunden)

PLANUNG:

- Bearbeitungsgrenze
- Markierung der Materialaufsichten zur Gestaltung Oberfläche (Plan 14 Blatt 1.1 + 1.2)
- Strassenachse neu
- STO0013.SHP — Stationierung Achse v. 0+0.00 bis 273.477
- Fusswege - Einfassung Plattenband m. Kleinsteinpflaster Granit 8/8cm
- Gehwegüberfahrten - Natursteln 9/11
- Gehwegüberfahrten - Fortsetzung der seitlich angrenzenden Plattenlaufbänder aus Kleinpft. Natursteln 9/11, Kopfflächen bearbeitet
- Zufahrt-/platzaufweitung - Befestigung mit Granit grosssteinpflaster mit gesägter Kopffläche
- Pflasterplatten Betonwerksteln 30/30cm verlegt in Reihen quer zur Str.achse mit 1/2-Steinversatz
- Fahrbahnerneuerung in Asphaltbauweise
- Granitbord b=20 cm (Material des AG), Anschlagshöhe 8 - 10cm
- Granitbord b=15 cm (Material des AG), Anschlagshöhe 8 - 10cm
- GRÜNBORD — Markierung Absenkerbereich am Strassenbord von HB auf RB/TB mit Anschlagshöhe = 3cm

Entwurfsplanung

PLANTEAM A1 ARCHITEKTEN · STADTPLANER · FACHPLANUNG · LANDSCHAFTSARCHITEKTEN KARLSTRASSE 47 · 99817 EISENACH FON: 03691 79 2622 · FAX: 03691 79 2623 E-mail: planteam-a1@online.de	bearbeitet:	11/06/2015	Herr/Hi
	gezeichnet:	11/06/2015	Herr/Hi
	geprüft:	06/2015	

Nr:	Art der Änderung	Datum	Zeichen
01	-	-	-

Auftraggeber: Erfurt — LANDESHAUPTSTADT THÜRINGEN — Stadtverwaltung, Tiefbau- und Verkehrsamt, Steinplatz 99998 Erfurt, TEL.: 0361 / 655-0

Unterlage: 5.2
Blatt-Nr.: 1.1.5

Maßnahmebezeichnung: Komplexobjekt Kartäuserstrasse

Unterlagenbezeichnung: Lageplan Gestaltung Strassenraum - Alternative Bordführung -

TVA-Objekt-Nr.: 4025-98 | Projekt-Nr.: 2014-0920 | Maßstab: 1 : 250

aufgestellt und gepr.Ft:
Erfurt, den .....
Tiefbau- und Verkehrsamt, Abteilung Bau

bestätigt:
Erfurt, den .....
prüfende Stelle / Fachabteilung / Fachamt

Kartengrundlage:
Stadtgrundkarte und Kataster: Amt für Geoinformation und Bodenordnung
Reg.-Nr.: 62 / 01 / 80 / 2014
Grundlagenvermessung: Ingenieur- und Vermessungsbüro Roman Burchard, August 2014
Höhenbezug: NHN; Lagebezug: ETRS 89 / UTM 32

H/B = 297 / 1450 (0.43m²/PL111

Allplan 2009